



FORNYINGS-, ADMINISTRASJONS-
OG KYRKJEDEPARTEMENTET

Særskilt vedlegg til Prop. 1 S (2013–2014)

Oversikt over statens eigedommar



FORNYINGS-, ADMINISTRASJONS-
OG KYRKJEDEPARTEMENTET

Særskilt vedlegg til Prop. 1 S (2013–2014)

Oversikt over statens eigedommar

Innhald

	Side		Side
1 Statens eigedommar	5	3 Alfabetisk register over etatar som forvaltar statseigedommar, med sidetilvising til hovudoversikta	11
1.1 Innleiing	5	4 Kommunedabell ordna fylkesvis	12
1.2 Statistisk oversikt over statlege eigedommar	5	5 Ajourført oversikt over statens eigedommar med påståande bygningar pr. 01.07.2013 ordna etter etatsnummer	15
Vedlegg		6 Grunneigedommar etter kommunenummer på stigande matrikkelnummer	247
Hovudoversikt over statens eigedommar	9	7 Alfabetisk register over kompleks med sidetilvising til hovudoversikta	300
1 Brukarretteiing og hjelperegister	9		
2 Oversikt over departement med underliggjande etatar ordna etter etatsnummer, med sidetilvising til hovudoversikta	10		

1 Statens eigedommar

1.1 Innleiing

Oversikt over statens eigedommar har vore presentert i ulike former etter at departementet blei pålagt dette i kongeleg resolusjon av 4. januar 1884. I mange år blei dette gjort i form av ei eiga stortingsmelding kvart tredje eller fjerde år. Meldinga blei erstatta med eit særskilt trykt vedlegg til statsbudsjettet frå og med 2006.

1.2 Statistisk oversikt over statlege eigedommar

Forsvarets eigedommar, er som tidlegare, ikkje tekne med i oversikta. Statlege aksjeselskap, statsforetak og særlovsselskap er sjølvstendige rettssubjekt og ikkje omfatta av oppgåva. Dette inneber at eigedommar som til dømes er eigde av Posten Noreg AS, Entra Eigedom AS og Avinor AS ikkje er med i oversikta.

Oversikt over fredingsstatus på bygningsmassen er ikkje teke med, då desse data er under bearbeiding og oppdatering i ein eigen database for prosjektet *Statens kulturhistoriske eigedommar*. Fredingsdataa blir formaliserte etter kvart som Riksantikvaren behandlar landsverneplanane innan dei ulike statlege sektorane. Vedlegget er utarbeidd med bakgrunn i innrapporterte opplysningar frå departementa pr. 1. juni 2013.

Tabell 1.1 og figur 1.1, søylediagram, viser fylkesvis fordeling av statens eigedommar. Som det framgår er den samla eigedomsmassen på 4 864 231 m² fordelt på 5 695 bygg.

Ein stor del av eigedommane ligg i fylka Oslo, Akershus, Sør-Trøndelag og Hordaland. Desse fylka har 56 pst. av eigedomsmassen målt etter bruttoareal og avspeglar ein konsentrasjon til dei tre største byane. Oslo og Akershus står for 35 pst. til saman, mens Oslo aleine har 28 pst.

Fylka Rogaland og Troms er òg fylke med ein forholdsvis høg andel statleg eigedom.

Fornyings-, administrasjons- og kyrkjedepartementet og Kunnskapsdepartementet har aleine ansvar for 87,5 pst. av den statlege eigedomsmassen. Den høge prosentdelen til Fornyings-, administrasjons- og kyrkjedepartementet kjem av at Statsbygg er underlagd dette departementet, mens dei største universiteta og høgskulane høyrer inn under Kunnskapsdepartementet.

Eigedomsmassen under Samferdselsdepartementet kan i det vesentlegaste førast på Jernbaneverket og Statens vegvesen med om lag 376 062 m². Landbruks- og matdepartementet sin del består i hovudsak av eigedommar underlagde Bioforsk, Mattilsynet og Veterinærinstituttet.

Tabell 1.2 og 1.3 viser fordelinga på dei større etatane både ut frå grunneigedom og bygningsareal.

Jernbaneverket og Miljødirektoratet forvaltar store grunnareal. Diagrammet viser at Statsbygg forvaltar det største bygningsarealet med om lag 55 pst. av bygningsmassen. Jernbaneverket forvaltar 6,5 pst. Desse to etatane forvaltar aleine om lag 62 pst. I tillegg er universiteta store eigedomsforvaltarar, då desse i hovudsak forvaltar eigedommane sjølve.

Tabell 1.1 Fylkesvis totaloversikt

Fylke	Totalt tal grunneigedommar	Totalt tal bygg	Totalt bruttoareal bygg	Prosentvis fordeling m ² bygg
01 Østfold	298	199	111 570	2
02 Akershus	338	496	338 116	7
03 Oslo	317	495	1 343 214	28
04 Hedmark	341	305	144 367	3
05 Oppland	359	220	108 157	2
06 Buskerud	280	177	113 266	2
07 Vestfold	385	249	105 480	2
08 Telemark	233	174	109 279	2
09 Aust-Agder	260	160	43 599	1
10 Vest-Agder	303	257	127 437	3
11 Rogaland	407	421	261 910	5
12 Hordaland	392	415	532 647	11
14 Sogn og Fjordane	70	118	48 602	1
15 Møre og Romsdal	180	241	102 624	2
16 Sør-Trøndelag	413	384	519 456	11
17 Nord-Trøndelag	425	177	94 415	2
18 Nordland	1 020	448	216 463	4
19 Troms	171	208	288 763	6
20 Finnmark	140	280	119 480	2
21 Svalbard	6	102	42 404	1
22 Jan Mayen	0	1	443	0
99 Utlandet	106	168	92 539	2
Totalt for alle fylke	6 444	5 695	4 864 231	100 %

Figur 1.1 Fylkesvis oversikt – totalt bruttoareal bygg

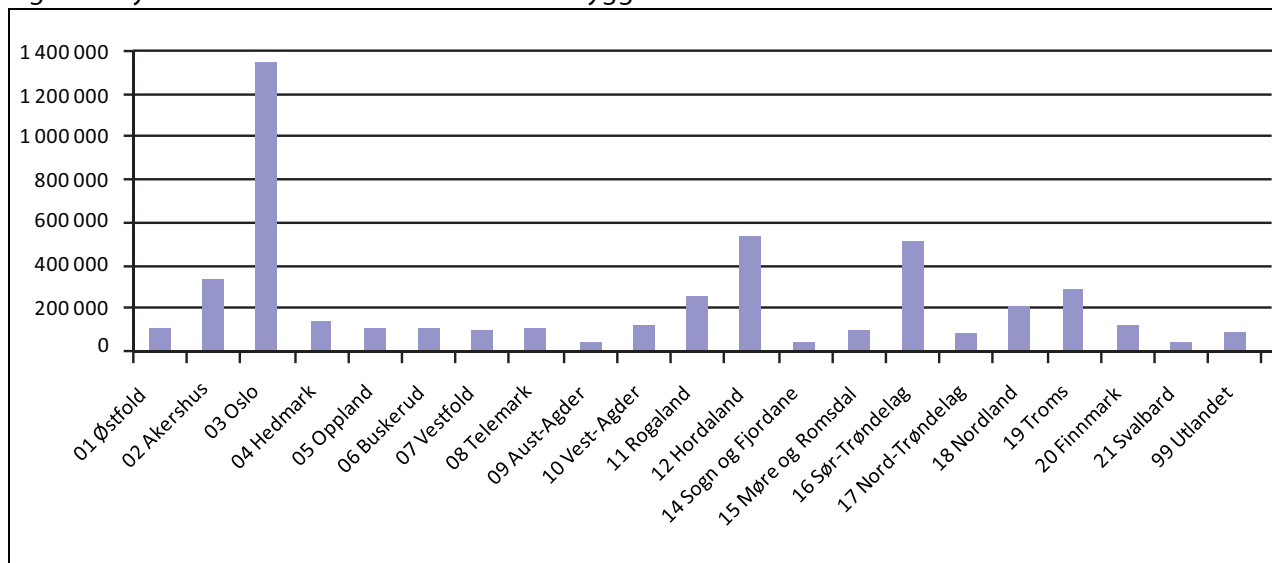

Tabell 1.2 Departementsvis totaloversikt bygg og bruttoareal

Departement	Totalt tal bygg	Totalt bruttoareal bygg	Prosentvis fordeling m ² bygg
00 Stortinget, regjeringa og riksrevisjonen	19	15 012	0,3
02 Kulturdepartementet	28	15 749	0,3
03 Kunnskapsdepartementet	544	1 569 823	32,3
04 Justis- og beredskapsdepartementet	101	51 461	1,1
05 Kommunal- og regionaldepartementet	1	230	0,0
08 Nærings- og handelsdepartementet	0	0	0,0
09 Fiskeri- og kystdepartementet	925	9 894	0,2
10 Landbruks- og matdepartementet	209	126 816	2,6
12 Samferdselsdepartementet	1 527	383 275	7,9
13 Miljøverndepartementet	20	9	0,0
14 Fornyings-, adm.- og kyrkjedepartementet	2 243	2 686 283	55,2
15 Finansdepartementet	64	4 728	0,1
16 Olje- og energidepartementet	14	951	0,0
Totalt for alle departement til saman	5 695	4 864 231	100 %

Tabell 1.3 Fordeling av statseigedom på dei største statlege eigedomsforvaltarane

Etat	Totalt tal grunneigedommar	Totalt m ² grunneigedommar	Totalt tal bygg	Totalt m ² bygg	Fordeling prosentvis m ² bygg
Universiteter og høgskular	251	9 951 869	521	1 552 200	31,9
Direktoratet for samfunnstryggleik og beredskap	27	519 591	95	51 285	1,1
Kystverket	212	3 140 700	921	9 894	0,2
Jernbaneverket	3 035	128 299 309	1 256	318 252	6,5
Statens vegvesen	341	2 343 674	258	57 810	1,2
Miljødirektoratet	1 222	439 622 746	20	9	0,0
Statsbygg	1 211	86 425 553	2 242	2 680 983	55,1
NVE	6	16 323	14	951	0,0
Andre	139	54 251 843	368	192 847	4,0
Sum for alle etatar til saman	6 444	724 571 608	5 695	4 864 231	100 %

Figur 1.3 Prosentvis fordeling av totalt bruttoareal bygg mellom etatane

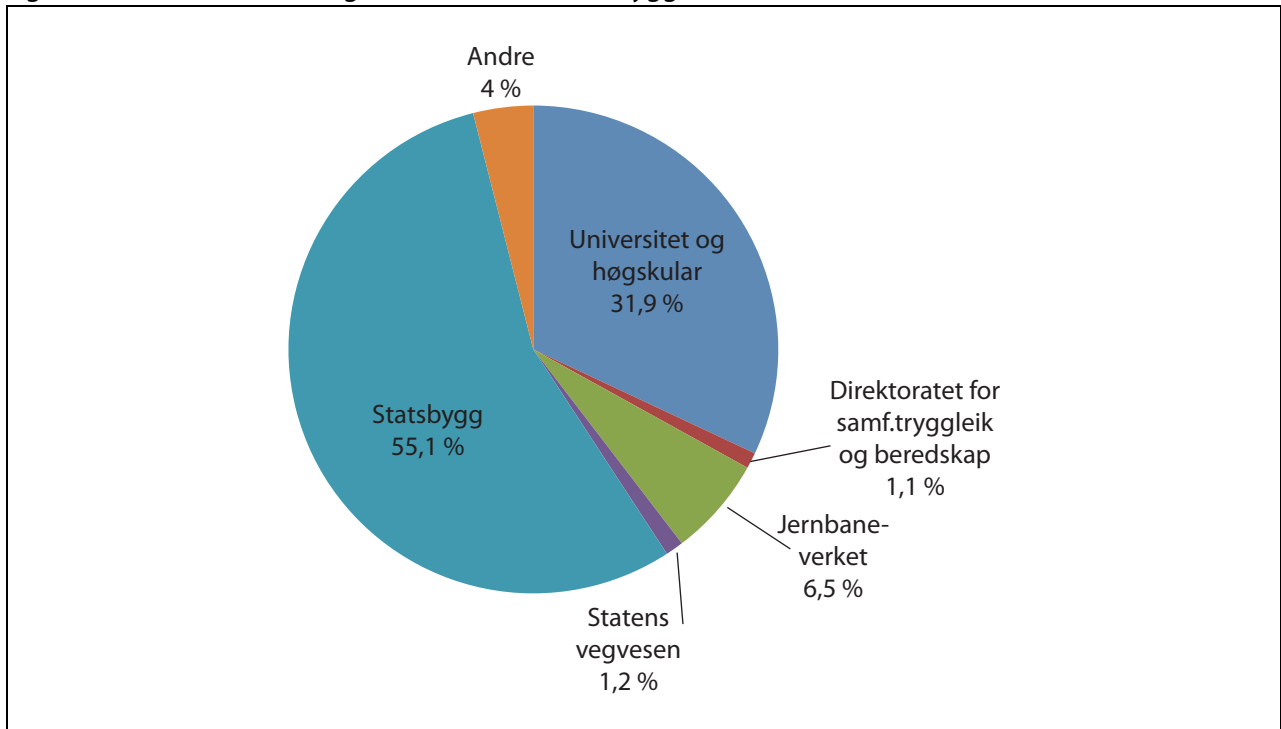

Vedlegg 1

Hovudoversikt over Statens eigedommar

1 Brukarretteleing og hjelperegister

1.1 Den systematiske oppbygginga av oppgåva

Hovudoversikta over eigedommane er ordna per departement. Dei eigedommar som ikkje blir forvalta av eit departement direkte, er ført under den underliggjande etaten som har forvaltningsansvaret for eigedommen. Innan kvar enkelt etat er eigedommar (grunneigedommar og bygg) som naturleg høyrer saman grupperte under nemninga kompleks. På linja under komplekset følgjer deretter komplekset sine (grunn)eigedommar. Grunneigedommen er det objektet som har eige matrikkelnummer (kommune, gards- og bruksnummer). På linja under følgjer eigedommane (bygga) som står på eigedommen. Når det gjeld Jernbaneverket har desse valt å definere komplekset som "alle grunn-eigedommar innanfor ein kommune" av tekniske årsaker.

Brukaren av eigedommen er ikkje nødvendigvis den same som forvaltande etat. Til dømes forvaltar Statsbygg i det alt vesentlege eigedommar som blir nytta av andre etatar. Dersom ein eigedom ikkje er registrert under brukaretat, kan den derfor vere registrert under Statsbygg, slik tilfellet er med for eksempel høgskulane.

1.2 Korleis finne eigedommar?

Med kjennskap til kva for etat som forvaltar ein bestemt eigedom, vil ein via alfabetregisteret over forvaltande etatar (vedlegg 1.3) finne eigedommen i hovudoversikta (direkte sidetilvising).

Er den forvaltande etaten ukjend, men namnet (evt. matrikelnummeret) på eigedommen og kommunen er kjent, vil ein ved å søkje eigedommen under vedkommande kommune og etter stigande matrikelnummer i vedlegg 1.7, finne eigedommen i hovudoversikta (direkte sidetilvising).

Det namnet som blir nytta for ein eigedom, vil i mange tilfeller vere det offisielle namnet på eigedommen. Er namnet på eigedommen kjent, kan bruk av alfabetisk oversikt med sidetilvising brukast (vedlegg 1.8).

I eit standardisert opplegg som denne oversikta representerer, har det ikkje vore mogleg å få med alle opplysningar om dei enkelte eigedommane. Detaljopplysningar om eigedommane kan eventuelt søkjast hos den verksemda som forvaltar eigedommen.

1.3 Tekstforklaring

Etatnr.:	Statsbyggs interne nummerering av statsetatane.
Kompleksnamn:	Det namnet som blir nytta i statsforvaltninga for dei eigedommar som naturleg høyrer saman.
Kompleksnr.:	Statsbyggs interne referansennummer til kompleksa.
Kommunenr.:	Statistisk sentralbyrås offisielle nummerering av landets kommunar Gnr/Bnr/Fnr.: Gards- og bruksnummer og eventuelle festenummer eller andre matrikelnummer som er i bruk.
Erverva/ Oppført år:	Det året etaten har erverva grunneigedommen og byggjeår.
Eigarforhold:	Som utgangspunkt er alle eigedommar og bygg eigde av staten. I motsett fall er eigedommen/bygget ført opp med annan eigarstatus, for eksempel festa, leigd osv.

2 Oversikt over departement med underliggjande etatar ordna etter etatsnummer, med sidetilvising til hovudoversikta

Etatnr.	Etatsnamn	Side	Etatnr.	Etatsnamn	Side
0046	STORTINGET	15	1056	NORSK HESTEAVLSSETER	59
			1068	NORSK INST.FOR SKOG OG LANDSKAP	59
			1071	STAUR GÅRD	60
0200	KULTURDEPARTEMENTET	15	1200	SAMFERDSELSDEPARTEMENTET	60
0210-04	ROALD AMUNDSENS HJEM	15	1229-1	JERNBANEVERKET REG. AUST	60
0210-05	EIDSVOLLSMINNET	16	1229-2	JERNBANEVERKET REG. VEST	90
0210-06	AULESTAD BJØRNSONS HJEM	16	1229-3	JERNBANEVERKET REG. NORD	106
0210-07	AUSTSAMISK MUSEUM NEIDEN	16	1230-01	STATENS VEGVESEN, REGION AUST	129
0210-08	BJERKEBÆK, SIGRID UNDESETS HJEM	16	1230-06	STATENS VEGVESEN, REGION SØR	132
0290	NATIONALTHEATRET	16	1230-11	STATENS VEGVESEN, REGION VEST	136
0300	KUNNSKAPSDPARTEMENTET	16	1230-15	STATENS VEGVESEN, REGION M-NORGE	137
0320-301	UNIVERSITETET I OSLO	16	1230-18	STATENS VEGVESEN, REGION NORD	140
0320-302	UNIVERSITETET I BERGEN	19	1241	POST- OG TELETILSYNET	144
0320-303	NOREGS TEKN-/NATURV. UNIVERSITET	22	1260	VEGDIREKTORATET	144
0320-304	UNIVERSITETET I TROMSØ	24	1300	MILJØVERNDEPARTEMENTET	145
0320-311	UMB, UI FOR MILJØ- OG BIOVITENSK	26	1340	MILJØDIREKTORATET	145
0320-312	NOREGS VETERINÆRHØGSKULE	28	1400	FØRNYINGS-, ADMINISTRASJONS- OG KYRKJEDEPARTEMENTET	177
0320-4814	NOREGS IDRETTSHØGSKULE	28	1428-0	STATSBYGG	177
0320-4820	NOREGS HANDELSHØGSKULE	29	1428-1	STATSBYGG, REGION AUST	178
0342-04	ST. GARTNER- OG BL.DEK.SKULE VEA	29	1428-2	STATSBYGG, REGION VEST	190
0350-206	DET NORSKE METEOROLOGISKE INST.	29	1428-3	STATSBYGG, REGION MIDT-NORGE	197
0400	JUSTIS- OG BEREDSKAPSDPARTEMENTET	29	1428-4	STATSBYGG, REGION NORD	206
0410-9	DIR. FOR SAMFTRYGGL. OG BEREDS.	29	1428-5	STATSBYGG, REGION SØR	222
0420	JUSTISDEP. V/POLITIAVDELINGA	33	1428-EJ1	FENGSELSEIGEDOMMAR, REGION AUST	227
0430	KRIMINALOMSORGEN	34	1428-EJ2	FENGSELSEIGEDOMMAR, REGION VEST	231
0430-02	KRIM.OMSORG REG. AUST	34	1428-EJ3	FENGSELSEIGEDOMMAR, REGION MIDT-NORGE	234
0430-03	KRIM.OMSORG REG. SØR	34	1428-EJ4	FENGSELSEIGEDOMMAR, REGION NORD	235
0500	KOMMUNAL- OG REGIONALDEPARTEMENTET	34	1428-EJ5	FENGSELSEIGEDOMMAR, REGION SØR	235
0589-04	HUSBANKEN, HAMMERFEST	34	1428-EU	STATSBYGG, UTANLANDSSEKSJONEN	238
0800	NÆRINGS- OG HANDELSDEPARTEMENTET	34	1460	SAMETINGET	244
0833-17	NEDLAGTE GRUVEOMRÅDER	34	1500	FINANSDEPARTEMENTET	244
0900	FISKERI- OG KYSTDEPARTEMENTET	35	1527	TOLL- OG AVGIFTS-DIREKTORATET	244
0926	KYSTVERKET	35	1600	OLJE- OG ENERGIDEPARTEMENTET	246
0926-4	NOFIMA	55	1601-01	NVE OSLO	246
0927-3	HAVFORSKNINGSINSTITUTTET	55	1601-02	NVE HAMAR	246
1000	LANDBRUKS- OG MATDEPARTEMENTET	56	1601-03	NVE TRONDHEIM	246
1031	BIOFORSK	56	1601-04	NVE FØRDE	246
1050	VETERINÆRINSTITUTTET	59	1601-06	NVE NARVIK	246
1053	MATTILSYNET	59			

3 Alfabetisk register over etatar som forvaltar statseidegdommar, med sidetilvising til hovudoversikta

Etatsnamn	Etatnr.	Side	Etatsnamn	Etatnr.	Side
STORTINGET	0046	15	STOUR GÅRD	1071	60
ROALD AMUNDSSENS HJEM	0210-04	15	JERNBANEVERKET REG. AUST	1229-1	60
EIDSVOLLSMINNET	0210-05	16	JERNBANEVERKET REG. VEST	1229-2	60
AULESTAD BJØRNSONS HJEM	0210-06	16	JERNBANEVERKET REG. NORD	1229-3	106
AUSTSAMISK MUSEUM NEIDEN	0210-07	16	STATENS VEGVESEN, REGION AUST	1230-01	129
BJERKEBÆK, SIGRID UNDSSETS HJEM	0210-08	16	STATENS VEGVESEN, REGION SØR	1230-06	132
NATIONALTHEATRET	0290	16	STATENS VEGVESEN, REGION VEST	1230-11	136
UNIVERSITETET I OSLO	0320-301	16	STATENS VEGVESEN, REGION M-NORGE	1230-15	137
UNIVERSITETET I BERGEN	0320-302	19	STATENS VEGVESEN, REGION NORD	1230-18	140
NOREGS TEKN-/NATURV. UNIVERSITET	0320-303	22	POST- OG TELETILSYNET	1241	144
UNIVERSITETET I TROMSØ	0320-304	24	VEGDIREKTORATET	1260	144
UMB, UI FOR MILJØ- OG BIOVITENSK	0320-311	26	MILJØDIREKTORATET	1340	145
NOREGS VETERINÆRHØGSKOLE	0320-312	28	STATSBYGG	1428-0	177
NOREGS IDRETTSHØGSKULE	0320-4814	28	STATSBYGG, REGION AUST	1428-1	178
NOREGS HANDELSHØGSKULE	0320-4820	29	STATSBYGG, REGION VEST	1428-2	190
ST. GARTNER- OG BL.DEK.SKULE VEA	0342-04	29	STATSBYGG, REGION MIDT-NORGE	1428-3	197
DET NORSKE METEOROLOGISKE INST.	0350-206	29	STATSBYGG, REGION NORD	1428-4	206
DIR. FOR SAMFTRYGGL. OG BEREDS.	0410-9	29	STATSBYGG, REGION SØR	1428-5	222
JUSTISDEP. V/POLITIAVDELINGA	0420	33	FENGELSEIGEDOMMAR, REGION AUST	1428-EJ1	227
KRIMINALOMSORGEN	0430	34	FENGELSEIGEDOMMAR, REGION VEST	1428-EJ2	231
KRIM.OMSORG REG. AUST	0430-02	34	FENGELSEIGEDOMMAR, REGION MIDT-NORGE	1428-EJ3	234
KRIM.OMSORG REG. SØR	0430-03	34	FENGELSEIGEDOMMAR, REGION NORD	1428-EJ4	235
HUSBANKEN, HAMMERFEST	0589-04	34	FENGELSEIGEDOMMAR, REGION SØR	1428-EJ5	235
NEDLAGTE GRUVEOMRÅDER	0833-17	34	STATSBYGG, UTANLANDSSEKSJONEN	1428-EU	238
KYSTVERKET	0926	35	SAMETINGET	1460	244
NOFIMA	0926-4	55	TOLL- OG AVGIFTSDIREKTORATET	1527	244
HAVFORSKNINGSINSTITUTTET	0927-3	55	NVE OSLO	1601-01	246
BIOFORSK	1031	56	NVE HAMAR	1601-02	246
VETERINÆRINSTITUTTET	1050	59	NVE TRONDHEIM	1601-03	246
MATTILSYNET	1053	59	NVE FØRDE	1601-04	246
NORSK HESTEAVLSSETER	1056	59	NVE NARVIK	1601-06	246
NORSK INST.FOR SKOG OG LANDSKAP	1068	60			

4 Kommunetabell ordna fylkesvis

01 Østfold

0101 Halden
0104 Moss
0105 Sarpsborg
0106 Fredrikstad
0111 Hvaler
0113 Borge
0118 Aremark
0119 Marker
0121 Rømskog
0122 Trøgstad
0123 Spydeberg
0124 Askim
0125 Eidsberg
0127 Skiptvet
0128 Rakkestad
0135 Råde
0136 Rygge
0137 Våler
0138 Hobøl

02 Akershus

0211 Vestby
0213 Ski
0214 Ås
0215 Frogn
0216 Nesodden
0217 Oppegård
0219 Bærum
0220 Asker
0221 Aurskog-Høland
0226 Sørum
0227 Fet
0228 Rælingen
0229 Enebakk
0230 Lørenskog
0231 Skedsmo
0233 Nittedal
0234 Gjerdrum
0235 Ullensaker
0236 Nes
0237 Eidsvoll
0238 Nannestad
0239 Hurdal

03 Oslo

0301 Oslo

04 Hedmark

0402 Kongsvinger
0403 Hamar
0412 Ringsaker
0415 Løten
0417 Stange
0418 Nord-Odal

0419 Sør-Odal
0420 Eidskog
0423 Grue
0425 Åsnes
0426 Våler
0427 Elverum
0428 Trysil
0429 Åmot
0430 Stor-Elvdal
0432 Rendalen
0434 Engerdal
0436 Tolga
0437 Tynset
0438 Alvdal
0439 Follidal
0441 Os

05 Oppland

0501 Lillehammer
0502 Gjøvik
0511 Dovre
0512 Lesja
0513 Skjåk
0514 Lom
0515 Vågå
0516 Nord-Fron
0517 Sel
0519 Sør-Fron
0520 Ringebu
0521 Øyer
0522 Gausdal
0528 Østre Toten
0529 Vestre Toten
0532 Jevnaker
0533 Lunner
0534 Gran
0536 Søndre Land
0538 Nordre Land
0540 Sør-Aurdal
0541 Etnedal
0542 Nord-Aurdal
0543 Vestre Slidre
0544 Øystre Slidre
0545 Vang

06 Buskerud

0602 Drammen
0604 Kongsberg
0605 Ringerike
0612 Hole
0615 Flå
0616 Nes
0617 Gol
0618 Hemsedal
0619 Ål

0620 Hol
0621 Sigdal
0622 Krødsherad
0623 Modum
0624 Øvre Eiker
0625 Nedre Eiker
0626 Lier
0627 Røyken
0628 Hurum
0631 Flesberg
0632 Rollag
0633 Nore og Uvdal

07 Vestfold

0701 Horten
0702 Holmestrand
0704 Tønsberg
0706 Sandefjord
0709 Larvik
0711 Svelvik
0713 Sande
0714 Hof
0716 Re
0718 Ramnes
0719 Andebu
0720 Stokke
0722 Nøtterøy
0723 Tjøme
0728 Lardal

08 Telemark

0805 Porsgrunn
0806 Skien
0807 Notødden
0811 Siljan
0814 Bamble
0815 Kragerø
0817 Drangedal
0819 Nome
0821 Bø
0822 Sauherad
0826 Tinn
0827 Hjartdal
0828 Seljord
0829 Kviteseid
0830 Nissedal
0831 Fyresdal
0833 Tokke
0834 Vinje

09 Aust-Agder

0901 Risør
0904 Grimstad
0906 Arendal
0911 Gjerstad

0912 Vegårshei
0914 Tvedestrand
0919 Froland
0926 Lillesand
0928 Birkenes
0929 Åmli
0935 Iveland
0937 Evje og Hornnes
0938 Bygland
0940 Valle
0941 Bykle

10 Vest-Agder

1001 Kristiansand
1002 Mandal
1003 Farsund
1004 Flekkefjord
1014 Vennesla
1017 Songdalen
1018 Søgne
1021 Marnardal
1026 Åseral
1027 Audnedal
1029 Lindesnes
1032 Lyngdal
1034 Hægebostad
1037 Kvinesdal
1046 Sirdal

11 Rogaland

1101 Eigersund
1102 Sandnes
1103 Stavanger
1106 Haugesund
1111 Sokndal
1112 Lund
1114 Bjerkreim
1119 Hå
1120 Klepp
1121 Time
1122 Gjesdal
1124 Sola
1127 Randaberg
1129 Forsand
1130 Strand
1133 Hjelmeland
1134 Suldal
1135 Sauda
1141 Finnøy
1142 Rennesøy
1144 Kvitsøy
1145 Bokn
1146 Tysvær
1149 Karmøy
1151 Utsira

1154 Vindafjord	1433 Naustdal	1622 Agdenes	1824 Vefsn
1160 Vindafjord	1438 Bremanger	1624 Rissa	1825 Grane
12 Hordaland	1439 Vågsøy	1627 Bjugn	1826 Hattfjell
1201 Bergen	1441 Selje	1630 Åfjord	1827 Dønna
1211 Etne	1443 Eid	1632 Roan	1828 Nesna
1214 Ølen	1444 Hornindal	1633 Osen	1832 Hemnes
1216 Sveio	1445 Gloppen	1634 Oppdal	1833 Rana
1219 Bømlo	1449 Stryn	1635 Rennebu	1834 Lurøy
1221 Stord	15 Møre og Romsdal	1636 Meldal	1835 Træna
1222 Fitjar	1502 Molde	1638 Orkdal	1836 Rødøy
1223 Tysnes	1503 Kristiansund	1640 Røros	1837 Meløy
1224 Kvinnherad	1504 Ålesund	1644 Holtålen	1838 Gildeskål
1227 Jondal	1505 Kristiansund	1648 Midtre Gauldal	1839 Beiarn
1228 Odda	1511 Vanylven	1653 Melhus	1840 Saltdal
1231 Ullensvang	1514 Sande	1657 Skaun	1841 Fauske
1232 Eidfjord	1515 Herøy	1662 Klæbu	1842 Skjerstad
1233 Ulvik	1516 Ulstein	1663 Malvik	1845 Sørfold
1234 Granvin	1517 Hareid	1664 Selbu	1848 Steigen
1235 Voss	1519 Volda	1665 Tydal	1849 Hamarøy
1238 Kvam	1520 Ørsta	17 Nord-Trøndelag	1850 Tysfjord
1241 Fusa	1523 Ørskog	1702 Steinkjer	1851 Lødingen
1242 Samnanger	1524 Norddal	1703 Namsos	1852 Tjeldsund
1243 Os	1525 Stranda	1711 Meråker	1853 Evenes
1244 Austevoll	1526 Stordal	1714 Stjørdal	1854 Ballangen
1245 Sund	1528 Sykkylven	1717 Frosta	1856 Røst
1246 Fjell	1529 Skodje	1718 Leksvik	1857 Værøy
1247 Askøy	1531 Sula	1719 Levanger	1859 Flakstad
1251 Vaksdal	1532 Giske	1721 Verdal	1860 Vestvågøy
1252 Modalen	1534 Haram	1723 Mosvik	1865 Vågan
1253 Osterøy	1535 Vestnes	1724 Verran	1866 Hadsel
1256 Meland	1539 Rauma	1725 Namdalseid	1867 Bø
1259 Øygarden	1543 Nesset	1729 Inderøy	1868 Øksnes
1260 Radøy	1545 Midsund	1736 Snåsa	1870 Sortland
1263 Lindås	1546 Sandøy	1738 Lierne	1871 Andøy
1264 Austrheim	1547 Aukra	1739 Røyrvik	1874 Moskenes
1265 Fedje	1548 Fræna	1740 Namsskogan	19 Troms
1266 Masfjorden	1551 Eide	1742 Grong	1901 Harstad
14 Sogn og Fjordane	1554 Averøy	1743 Høylandet	1902 Tromsø
1401 Flora	1556 Frei	1744 Overhalla	1903 Harstad
1411 Gulen	1557 Gjemnes	1748 Fosnes	1911 Kvæfjord
1412 Solund	1560 Tingvoll	1749 Flatanger	1913 Skånland
1413 Hyllestad	1563 Sunndal	1750 Vikna	1915 Bjarkøy
1416 Høyanger	1566 Surnadal	1751 Nærøy	1917 Ibestad
1417 Vik	1567 Rindal	1755 Leka	1919 Gratangen
1418 Balestrand	1569 Aure	1756 Inderøy	1920 Lavangen
1419 Leikanger	1571 Halså	18 Nordland	1922 Bardu
1420 Sogndal	1572 Tustna	1804 Bodø	1923 Salangen
1421 Aurland	1573 Smøla	1805 Narvik	1924 Målselv
1422 Lærdal	1576 Aure	1811 Bindal	1925 Sørreisa
1424 Årdal	16 Sør-Trøndelag	1812 Sømna	1926 Dyrøy
1426 Luster	1601 Trondheim	1813 Brønnøy	1927 Tranøy
1428 Askvoll	1612 Hemne	1815 Vega	1928 Torsken
1429 Fjaler	1613 Snillfjord	1816 Vevelstad	1929 Berg
1430 Gaular	1617 Hitra	1818 Herøy	1931 Lenvik
1431 Jølster	1620 Frøya	1820 Alstahaug	1933 Balsfjord
1432 Førde	1621 Ørland	1822 Leirfjord	1936 Karlsøy
			1938 Lyngen

1939 Storfjord	2012 Alta	2025 Deatnu Tana	23 Kontinentalsokkelen
1940 Gáivuotna Kåfjord	2014 Loppa	2027 Unjargga Nesseby	2311 Sokkelen sør for
1941 Skjervøy	2015 Hasvik	2028 Båtsfjord	62. breddegrad
1942 Nordreisa	2017 Kvalsund	2030 Sør-Varanger	2321 Sokkelen nord for
1943 Kvænangen	2018 Måsøy		62. breddegrad
20 Finnmark	2019 Nordkapp	21 Svalbard	
2002 Vardø	2020 Porsanger	2111 Spitsbergen	
2003 Vadsø	Porsángu Porsanki	2121 Bjørnøya	
2004 Hammerfest	2021 Karasjohka Karasjok	2131 Hopen	
2011 Guovdageaidnu	2022 Lebesby		
Kautokeino	2023 Gamvik	22 Jan Mayen	
	2024 Berlevåg	2211 Jan Mayen	

5 Ajourført oversikt over statens eigedommar med påståande bygningar pr. 01.07. 2013 ordna etter etatsnummer

KOMPLEKSNAMN	Kommune	Gnr.	Bnr.	Festnr.	Erverva Oppført år	Areal Bta. og etg.	Eigarforhold Eigarforhold	Eigedomstype Bygningstype
0046 Stortinget								
ETATNUMMER: 0046 STORTINGET								
647 GRØNNEGATEN 2, OSLO								
Grønnegaten 2 (5. leil.)	0301	214	60	0	0	0	Eid	Boligeigedom
Grønnegaten 2 (5. leil.)					0	396	0 Eid	Bolig
655 GRØNNEGATEN 11								
Grønnegaten 11 (7. leil.)	0301	214	64	0	0	0	Eid	Boligeigedom
Grønnegaten 11 (7. leil.)					0	484	0 Eid	Bolig
682 HOFFSVEIEN 64, OSLO								
Hoffsveien 64, Oslo	0301	32	847	0	0	0	Annet	Boligeigedom
Hoffsveien 64 (1 leil.)					0	0	1 Eid	Bolig
933 HEGDEHAUGSVEIEN 23, STORTINGSLEIL.								
Hegdehaugsveien 23, (6 leil.)	0301	189	131	0	0	0	Eid	Boligeigedom
Hegdehaugsveien 23, (6 leil.)					0	335	5 Eid	Bolig
1625 STORTINGET								
Akersgt. 21	0301	207	14	0	101	0	Eid	Offentleg administrasjon
Akersgt. 21					0	0	0 Eid	Kontor-/admin.bygg
Garasje under Eidsvollpl.	0301	207	100	0	101	0	Eid	Spesielle eigedommar
Garasje under Eidsvollpl.					1988	0	0 Eid	Garasje/Lager/Uthus
Nedre Vollgate 18	0301	207	372	0	1998	0	Eid	Offentleg administrasjon
Nedre Vollgate 18					1932	0	10 Eid	Kontor-/admin.bygg
Nedre Vollgt 20	0301	207	374	0	1993	0	Eid	Offentleg administrasjon
Nedre Vollgt 20					1912	0	0 Eid	Kontor-/admin.bygg
Prinsensgt. 26	0301	207	192	0	1972	1020	Eid	Offentleg administrasjon
Prinsensgt. 26					1886	6860	9 Eid	Kontor-/admin.bygg
Stortingsbygningen	0301	207	100	0	0	0	Eid	Offentleg administrasjon
Stortingsbygningen					1866	0	8 Eid	Kontor-/admin.bygg
Tollbugaten 31	0301	207	361	0	1999	0	Eid	Offentleg administrasjon
Tollbugaten 31					1898	0	7 Eid	Kontor-/admin.bygg
Tunnel Stortinget - Prinsensgt	0301	207	100	0	0	0	Eid	Spesielle eigedommar
Tunnel Stortinget - Prinsensgt					1977	920	0 Eid	Spesielle bygg
3430 GRØNNEGATE 12, OSLO								
Grønnegate 12, (11 leil.)	0301	214	65	0	0	0	Eid	Boligeigedom
Grønnegate 12, (11 leil.)					0	530	0 Eid	Bolig
13631 PARKVEIEN 17, STORTINGSLEIL.								
Parkveien 17, (34 leil.)	0301	214	256	0	0	0	Eid	Boligeigedom
Parkveien 17, (34 leil.)					0	1863	7 Eid	Bolig
13632 GRØNNEGATE 3-5, STORTINGSLEIL.								
Grønnegate 3-5, (15 leil.)	0301	214	258	0	0	0	Eid	Boligeigedom
Grønnegate 3-5, (15 leil.)					0	988	6 Eid	Bolig
13633 HOFFSVEIEN 47-49, STORTINGSLEIL.								
Hoffsveien 47-49, (27 leil.)	0301	32	640	0	0	0	Eid	Boligeigedom
Hoffsveien 47-49, (27 leil.)					0	2249	4 Eid	Bolig
13634 PILESTREDET 47A, STORTINGSLEIL.								
Pilestredet 47a, (6 leil.)	0301	214	464	0	0	0	Eid	Boligeigedom
Pilestredet 47a, (6 leil.)					0	387	8 Eid	Bolig
14463 MARIDALSVEIEN 15 B								
Maridalsveien 15 B (38 leil.)	0301	208	399	0	2013	0	Eid	Boligeigedom
Fredensborgveien 45 (28 leil.)					0	0	4 Eid	Bolig
Maridalsveien 15 B (38 leil.)					0	0	10 Eid	Bolig
02 Kulturdepartementet								
ETATNUMMER: 0210-04 ROALD AMUNDSSENS HJEM								
3409 ROALD AMUNDSSENS HJ.URANIENBORG								
Uraniensborg	0217	35	62	0	1933	4105	Eid	Spesielle eigedommar
Badehus					1889	9	1 Eid	Småhus
Hovudbygning					1889	343	2 Eid	Kulturbygg (museer m.m.)
Hundehus					1895	2	1 Eid	Småhus
Ishus					1895	10	1 Eid	Småhus

Oversikt over statens eidegdommar

ETATNUMMER 0210-04 0320-01

KOMPLEKSNAMN

Eigdomsnamn Bygningsnamn	Kommune	Gnr.	Bnr.	Festnr.	Erverva Oppført år	Areal Bta. og etg.	Eigarforhold Eigarforhold	Eigedomstype Bygningstype
-----------------------------	---------	------	------	---------	--------------------------	-----------------------------	------------------------------	------------------------------

Lysthus					1950	9	1 Eid	Småhus
Oppsynsmannsbolig					1938	116	2 Eid	Bolig
Utedo					0	6	1 Eid	Småhus
Uthus					0	107	1 Eid	Garasje/Lager/Uthus

ETATNUMMER: 0210-05 EIDSVOLLSMINNET

3410 EIDSVOLL 1814 - RIKSPOL. SENT.

Eidsvoll 1814 - Rikspol. Sent.	0237	97	4	0	1851	30000	Eid	Spesielle eigedommar
Brannstasjon					1949	17	1 Eid	Garasje/Lager/Uthus
Eidsvollsbygningen					1800	2500	2 Eid	Kulturbygg (museer m.m.)
Nordre Paviljong					1800	160	2 Eid	Kulturbygg (museer m.m.)
Styrerbolig/Kontorbygg					1901	240	1 Eid	Kontor-/admin.bygg
Søndre Paviljong					1800	130	2 Eid	Kulturbygg (museer m.m.)
Vognremisen					1963	75	1 Eid	Kulturbygg (museer m.m.)

ETATNUMMER: 0210-06 AULESTAD BJØRNSONS HJEM

3411 AULESTAD BJØRNSONS HJEM

Aulestad I	0522	140	27	0	1980	3600	Eid	Spesielle eigedommar
Låve					1894	0	2 Eid	Kulturbygg (museer m.m.)
Aulestad II	0522	140	23	0	1989	900	Eid	Spesielle eigedommar
Bolig					1976	0	1 Eid	Bolig
Dobbelgarage					0	0	1 Eid	Garasje/Lager/Uthus
Aulestad III	0522	140	0	0	1993	0	Eid	Spesielle eigedommar
Folkestua					1900	0	2 Eid	Kulturbygg (museer m.m.)
Stabbur					1894	0	2 Eid	Kulturbygg (museer m.m.)
Aulestad Karoline/Bjørnstjerne	0522	140	9	0	1928	1000	Eid	Spesielle eigedommar
Drengstua					1865	277	2 Eid	Kulturbygg (museer m.m.)
Hovudhuset (Museet)					1820	396	2 Eid	Kulturbygg (museer m.m.)
Vognskjul					1882	220	2 Eid	Kulturbygg (museer m.m.)

ETATNUMMER: 0210-07 AUSTSAMISK MUSEUM NEIDEN

14405 AUSTSAMISK MUSEUM, NEIDEN

Tomt for Austsamisk Museum	2030	7	102	0	2007	0	Eid	Spesielle eigedommar
Austsamisk Museum, Neiden					2008	703	2 Eid	Kulturbygg (museer m.m.)

ETATNUMMER: 0210-08 BJERKEBÆK, SIGRID UNDSSETS HJEM

13784 BJERKEBÆK, SIGRID UNDSSETS HJEM

Bjerkebæk, Sigrid Undsets hjem	0501	50	35	0	1998	680000	Eid	Spesielle eigedommar
Dalseggstua					1924	217	2 Eid	Kulturbygg (museer m.m.)
Gjesteuset					1922	134	2 Eid	Garasje/Lager/Uthus
Hønehuset					1920	3	1 Eid	Jord/skogbruksbygning
Røssumstua					1918	170	2 Eid	Kulturbygg (museer m.m.)

ETATNUMMER: 0290 NATIONALTHEATRET

14456 NATIONALTHEATRET

Nationaltheatret	0301	209	352	0	1894	2864	Eid	Spesielle eigedommar
Nationaltheatret					0	9905	5 Eid	Kulturbygg (museer m.m.)

03 Kunnskapsdepartementet

ETATNUMMER: 0320-301 UNIVERSITETET I OSLO

3357 UNIVERSITETET I OSLO

An19 Evenstad	0430	9	53	0	0	0	Festet	Undervisning/Forskning
An19 Evenstad					0	132	0 Eid	Spesielle bygg
Apalveien 21	0301	38	308	0	0	0	Eid	Undervisning/Forskning
Biologisk stasjon	0215	86	11	0	1901	722	Eid	Undervisning/Forskning
An02 Tollboden					1874	461	3 Eid	Undervisningsbygg
Biologisk stasjon	0215	86	897	0	1901	2637	Eid	Undervisning/Forskning
An01 Biologen					1894	481	3 Eid	Undervisningsbygg
Blindernveien 46	0301	38	243	0	0	406	Eid	Boligeigedom
Fb11 Blindernveien 46					0	300	0 Eid	Bolig
Bondesund Fyrlykt	1238	146	8	0	1928	228	Eid	Spesielle eigedommar
Bygdøy	0301	9	1	0	0	0	Festet	Spesielle eigedommar
An10 Båthus Sollerudstranda					1992	167	0 Eid	Småhus
Bøgata / Oldtidsveien	0105	1016	21	0	2004	449	Eid	Spesielle eigedommar
Chateau Neuf 1	0301	38	287	0	0	5200	Eid	Undervisning/Forskning
B138 Chateau Neuf					1971	10043	4 Eid	Undervisningsbygg
Chateau Neuf 2	0301	38	289	0	0	1000	Eid	Undervisning/Forskning
Det Norske Institutt i Athen	0000	0	0	0	0	0	Ikke eid	Utenlandseigedom
Det Norske Institutt i Athen					1989	118	0 Eid	Bolig
Det Norske Institutt i Athen					1989	127	0 Eid	Undervisningsbygg
Domus Theologica	0301	46	94	0	1991	7581	Eid	Undervisning/Forskning

Oversikt over statens eigedommar

ETATNUMMER 0320-301

KOMPLEKSNAMN		Kommune	Gnr.	Bnr.	Festnr.	Erverva Oppført år	Areal Bta. og etg.	Eigarforhold Eigarforhold	Eigedomstype Bygningstype
Eigedomsnamn Bygningssnamn									
Bl29 Domus Theologica						1991	3849	5 Eid	Undervsningsbygg
Bl49 Annekset (Domus Theologica)						1991	172	2 Eid	Undervsningsbygg
Duehaugveien		0301	44	15	0	0	1830	Eid	Boligeigedom
Fb03 Duehaugveien 10						1949	356	3 Eid	Bolig
Fb12 Duehaugveien 6a, 6b, 6c, 6d						2008	367	3 Eid	Bolig
Fb13 Duehaugveien 8a, 8b, 8c, 8d						2008	367	3 Eid	Bolig
Eidsberg		0125	163	31	0	1952	2092	Eid	Spesielle eigedommar
Eilert Sundts Barnehage		0301	44	258	0	0	3139	Eid	Undervisning/Forskning
Frederiksgt 2		0301	209	43	0	0	12425	Ikke eid	Undervisning/Forskning
Se06 Historisk Museum						1902	8224	5 Eid	Spesielle bygg
Frederiksgt 3		0301	209	44	0	0	5304	Eid	Undervisning/Forskning
Se07 Frederiks gate 3						1875	3411	5 Eid	Undervsningsbygg
Se07 Laboratoriebrakke						1970	602	2 Eid	Undervsningsbygg
Fredrikstad, Hans Petters vei 15		0106	601	53	0	1972	974	Eid	Spesielle eigedommar
Fredrikstad Runer		0106	736	114	0	1968	385	Eid	Spesielle eigedommar
Fredrikstad 202/71		0106	202	71	0	1981	7835	Eid	Spesielle eigedommar
Fredrikstad 202/72		0106	202	72	0	1981	2611	Eid	Spesielle eigedommar
Gaustad		0301	42	1	0	0	18250	Ikke eid	Undervisning/Forskning
Ga01 Domus Medica						1995	31825	3 Eid	Undervsningsbygg
Ga02 Domus Odontologica						2000	4957	0 Eid	Undervsningsbygg
Ga06 Ole-Johan Dahls hus						2010	28317	11 Eid	Undervsningsbygg
Gaustadalleen 13		0301	43	2	0	0	0	Festet	Undervisning/Forskning
Ga12 Universitetets Barnehage						1973	656	0 Eid	Bygg for off./priv. tjeneste
Gaustadalleen 23 A og B		0301	42	205	0	0	4600	Ikke eid	Undervisning/Forskning
Ga04 Kristen Nygaards hus						1988	7385	4 Eid	Undervsningsbygg
Geitmyrsveien 69		0301	220	46	0	0	5420	Eid	Undervisning/Forskning
Gv01 Det Odontologiske Fakultet						1968	4333	6 Eid	Undervsningsbygg
Geitmyrsveien 71		0301	220	47	0	0	1496	Eid	Undervisning/Forskning
Gv02 Det Odontologiske Fakultet,						1926	13241	4 Eid	Undervsningsbygg
Heibergløkka I		0301	229	104	0	0	2462	Eid	Boligeigedom
Heibergløkka II		0301	229	108	0	0	851	Eid	Boligeigedom
Hovinveien 3 / 5		0301	128	29	0	0	4189	Eid	Boligeigedom
Huk Aveny 35		0301	2	282	0	1927	28180	Eid	Spesielle eigedommar
Se09 Vikingskipshuset						1954	3792	2 Eid	Spesielle bygg
Huk Aveny 35 Veigrunn 1		0301	2	350	0	1927	193	Eid	Ubebygd grunn/Friareal
Huk Aveny 35 Veigrunn 2		0301	2	351	0	1927	955	Eid	Ubebygd grunn/Friareal
Høgjellsøkologisk Forskningsstasjon		1233	38	1	0	0	0	Festet	Undervisning/Forskning
An04 Biologisk Feltstasjon Finse						1965	594	0 Eid	Undervsningsbygg
An05 Biologisk Feltstasjon Finse						1996	682	1 Eid	Undervsningsbygg
An15 Biologisk Feltstasjon Finse						0	74	0 Eid	Undervsningsbygg
Instituto De Norvegia, Roma		0000	0	0	0	1961	4500	Eid	Utenlandseigedom
An11 Det Norske Institutt i Roma						1929	1065	5 Eid	Undervsningsbygg
Istrehågan Larvik		0709	1071	29	0	1962	20082	Eid	Spesielle eigedommar
Istrehågan Sandefjord		0706	139	47	0	1968	10000	Eid	Spesielle eigedommar
Karl Johansgt 47		0301	209	142	0	1811	22398	Eid	Undervisning/Forskning
Se01 Domus Media (Midtbyggn.)						1852	11597	4 Eid	Spesielle bygg
Se02 Domus Academica (Østbyggn.)						1852	7355	4 Eid	Spesielle bygg
Se03 Domus Bibliotheca (Vestbyggn.)						1852	6920	4 Eid	Spesielle bygg
Se04 Professorboligen						1852	1116	1 Eid	Spesielle bygg
Se05 Gymnastikkbygningen						1852	750	1 Eid	Spesielle bygg
Kuhaugen I		0106	658	7	0	1968	21540	Eid	Spesielle eigedommar
Kuhaugen II		0106	656	3	0	1968	9210	Eid	Spesielle eigedommar
Minister Ditleffs vei 20		0301	50	300	0	0	3790	Ikke eid	Boligeigedom
Fb40-51 Minister Ditleffs vei 20						0	78	0 Eid	Bolig
Moltke Moes vei 18		0301	44	19	0	1994	987	Eid	Undervisning/Forskning
Bl43 Moltke Moes vei 18						1921	499	2 Eid	Bygg for off./priv. tjeneste
Moltke Moes vei 20		0301	44	22	0	1994	1100	Eid	Undervisning/Forskning
Bl44 Moltke Moes vei 20						1921	497	2 Eid	Bygg for off./priv. tjeneste
Moltke Moes vei 22		0301	44	21	0	1994	1200	Eid	Undervisning/Forskning
Bl45 Moltke Moes vei 22						1921	498	2 Eid	Bygg for off./priv. tjeneste
Moltke Moes vei 24		0301	44	20	0	1994	1400	Eid	Undervisning/Forskning
Bl46 Moltke Moes vei 24						1921	475	2 Eid	Bygg for off./priv. tjeneste
Mølen 1		0709	4088	32	0	1939	4700	Eid	Spesielle eigedommar
Mølen 2		0709	4088	33	0	1939	20000	Eid	Spesielle eigedommar
Mølen 3		0709	4088	34	0	1939	5800	Eid	Spesielle eigedommar
Mølen 4		0709	4088	35	0	1939	0	Eid	Spesielle eigedommar
Mølen 5		0709	4088	36	0	1939	25100	Eid	Spesielle eigedommar
Mølen 6		0709	4088	37	0	1939	262400	Eid	Spesielle eigedommar
Mølen 7		0709	4088	39	0	1939	100	Eid	Spesielle eigedommar
Mølen 8		0709	4088	40	0	1939	30500	Eid	Spesielle eigedommar
Mølen 9		0709	4088	72	0	1939	300	Eid	Spesielle eigedommar
Nedre Blindern 1		0301	38	4	0	1920	278319	Eid	Undervisning/Forskning

ETATNUMMER 0320-301

KOMPLEKSNAMN

Eigedomsnamn Bygningsnamn	Kommune	Gnr.	Bnr.	Festnr.	Erverva Oppført år	Areal Bta. og etg.	Eigarforhold Eigarforhold	Eigedomstype Bygningstype
Bl23 Kjemibygningen					1969	35107	5 Eid	Undervsningsbygg
Bl26 Svein Rosselands hus					1934	2294	4 Eid	Undervsningsbygg
Fb01 Blindernveien 40					1899	276	0 Eid	Bolig
Fb02 Blindernveien 42					1899	119	1 Eid	Bolig
Nedre Blindern 2	0301	46	102	0	0	0	Festet	Undervisning/Forskning
Bl19 Geologibygningen					1957	5916	6 Eid	Undervsningsbygg
Bl20 Helga Engs hus					1994	12781	6 Eid	Undervsningsbygg
Bl21 Zeb-Bygningen					1955	8082	4 Eid	Undervsningsbygg
Bl25 Farnasibygningen					1932	6843	3 Eid	Undervsningsbygg
Nedre Blindern 3	0301	46	109	0	0	0	Festet	Undervisning/Forskning
Bl24 Fysikkbygningen					1936	21735	3 Eid	Undervsningsbygg
Observatorie Terrasse 2	0301	211	199	0	0	1248	Eid	Boligeigedom
Observatoriegt 1	0301	211	196	0	0	7311	Eid	Spesielle eigedommar
Se37 Observatoriet					1837	1170	2 Eid	Spesielle bygg
Se38 Observatoriboligen					1850	211	1 Eid	Spesielle bygg
Observatoriegt 3	0301	211	198	0	0	727	Eid	Boligeigedom
Parkanlegget 1	0301	43	27	0	0	1300	Eid	Undervisning/Forskning
Bl51 Parkanlegget Kontor					1999	284	2 Eid	Bygg for off./priv. tjeneste
Bl52 Parkanlegget Lager					1999	130	0 Eid	Garasje/Lager/Uthus
Parkanlegget 2	0301	43	29	0	0	1600	Eid	Undervisning/Forskning
Bl53 Parkanlegget Garasje					1999	396	0 Eid	Garasje/Lager/Uthus
Professorløkka	0301	229	125	0	0	14100	Eid	Boligeigedom
Ringfeltet	0106	658	6	0	1964	13105	Eid	Spesielle eigedommar
Ringfeltet Parkeringsplass	0106	658	5	0	1964	605	Eid	Spesielle eigedommar
Sarsgaten 1	0301	229	110	0	0	26066	Eid	Spesielle eigedommar
Tø04 Waldemar Chr. Brøggers hus					1917	7885	5 Eid	Bygg for off./priv. tjeneste
Tø05 Robert Collets hus					1909	8925	6 Eid	Bygg for off./priv. tjeneste
Tø09 Garasje v/Tø05 Zoologisk					1973	212	0 Eid	Garasje/Lager/Uthus
Skolehaugene I	0928	157	42	0	1976	0	Eid	Spesielle eigedommar
Skolehaugene II	0928	157	43	0	1976	5700	Eid	Spesielle eigedommar
Skolehaugene III	0928	157	44	0	1976	0	Eid	Spesielle eigedommar
Sognsveien 66	0301	48	378	0	0	0	Ikke eid	Boligeigedom
Fb21-33 Sognsveien 66 - 13 leil.					2010	51	0 Eid	Bolig
Sørligt 4	0301	229	146	0	0	842	Eid	Institusjonseigedom
Trondheimsvn 23	0301	229	165	0	0	42005	Eid	Undervisning/Forskning
Tø08 Oppformeringsveksthus					1999	756	0 Eid	Bygg for off./priv. tjeneste
Tø14 Veksthus 5					1992	525	0 Eid	Spesielle bygg
Tø22 Arbeidsbrakke					0	170	0 Eid	Bygg for off./priv. tjeneste
Trondheimsvn 23b	0301	229	166	0	0	104374	Eid	Undervisning/Forskning
Tø01 Tøyen Hovudgård - Hovudhus					1760	1680	2 Eid	Spesielle bygg
Tø02 Tøyen Hovudgård - Driftsbyg.					1899	1001	3 Eid	Spesielle bygg
Tø03 Lids hus (Botanisk Museum)					1915	3209	5 Eid	Bygg for off./priv. tjeneste
Tø06 Palmehuset					1868	999	2 Eid	Spesielle bygg
Tø07 Victoriahuset					1876	544	1 Eid	Spesielle bygg
Tø10 Portnerstue i Blyths gate 1					1860	37	1 Eid	Spesielle bygg
Tø11 Portnerstue i Blyths gate 2					1860	37	1 Eid	Spesielle bygg
Veigrunn Blindern	0301	44	173	0	0	200	Eid	Ubebygd grunn/Friareal
Austre Blindern	0301	44	254	0	0	0	Eid	Undervisning/Forskning
Bl16 Georg Morgenstiernes hus					1968	9428	6 Eid	Undervsningsbygg
Bl17 Pennalet					1966	0	1 Eid	Undervsningsbygg
Bl18 Kristine Bonnevies hus					1971	37105	5 Eid	Undervsningsbygg
Bl27 Georg Sverdrups hus					1999	29518	6 Eid	Undervsningsbygg
Øvre Blindern 1	0301	44	85	0	0	0	Eid	Undervisning/Forskning
Bl01 Lucy Smiths hus					1964	8940	12 Eid	Kontor-/admin.bygg
Bl02 Kristian Ottosens hus					1963	8008	2 Eid	Bygg for off./priv. tjeneste
Bl03 Frederikke					1961	5820	2 Eid	Bygg for off./priv. tjeneste
Bl04 Idrettsbygningen					1962	3525	2 Eid	Bygg for off./priv. tjeneste
Bl05 Sophus Bugges hus					1962	5472	2 Eid	Undervsningsbygg
Bl06 Henrik Wergelands hus					1962	5630	4 Eid	Undervsningsbygg
Bl07 P A Munchs hus					1962	7565	2 Eid	Undervsningsbygg
Bl08 Niels Treschows hus					1963	8738	12 Eid	Undervsningsbygg
Bl09 Eilert Sundts hus A					1967	6201	12 Eid	Undervsningsbygg
Bl10 Eilert Sundts hus B					1967	13701	0 Eid	Undervsningsbygg
Bl11 Harriet Holters hus					1967	5268	0 Eid	Undervsningsbygg
Bl13 Vilhelm Bjerknes hus					1966	6175	3 Eid	Undervsningsbygg
Bl14 Niels Henrik Abels hus					1966	13130	12 Eid	Undervsningsbygg
Bl15 Sophus Lies Auditorium					1966	2406	3 Eid	Undervsningsbygg
Øvre Blindern 2	0301	44	3	0	0	8300	Eid	Undervisning/Forskning
Bl28 Villa Eika					1899	704	3 Eid	Spesielle bygg

Oversikt over statens eidegdommar

ETATNUMMER 0320-302

KOMPLEKSNAMN		Kommune	Gnr.	Bnr.	Festnr.	Erverva Oppført år	Areal Bta. og etg.	Eigarforhold Eigarforhold	Eigedomstype Bygningstype
Eigedomsnamn Bygningsnamn									
ETATNUMMER: 0320-302 UNIVERSITETET I BERGEN									
3358 ALLÉGATEN 5-46									
Allégaten 19		1201	164	702	0	1974	143	Eid	Boligeigedom
Allégaten 19						1910	544	4 Eid	Bolig
Allégaten 21		1201	164	704	0	1974	167	Eid	Boligeigedom
Allégaten 21						1912	544	4 Eid	Bolig
Allégaten 34		1201	164	716	0	1959	419	Eid	Undervisning/Forskning
Allégaten 34						1890	1258	5 Eid	Undervisningsbygg
Allégaten 36		1201	164	717	0	1985	338	Eid	Undervisning/Forskning
Allégaten 36						1890	886	3 Eid	Undervisningsbygg
Allégaten 46		1201	164	723	0	1974	303	Eid	Ubebygd grunn/Friareal
3359 ALLÉGATEN 66 - 68									
Allégaten 55 X		1201	164	727	0	0	482	Eid	Ubebygd grunn/Friareal
Allégaten 64		1201	164	729	0	1962	551	Eid	Ubebygd grunn/Friareal
Allégaten 66		1201	164	730	0	1962	496	Eid	Undervisning/Forskning
Allégaten 68		1201	164	731	0	1962	868	Eid	Undervisning/Forskning
Allégaten 66						1968	2125	0 Eid	Undervisningsbygg
Allegt 66-68		1201	164	730	0	1962	1307	Eid	Ubebygd grunn/Friareal
Janebakken 8		1201	164	1442	0	1910	1035	Eid	Undervisning/Forskning
Allégaten 55						1968	9388	6 Eid	Undervisningsbygg
Instituttavdeling						1910	590	4 Eid	Undervisningsbygg
Janebakken 8						0	760	4 Eid	Undervisningsbygg
Uthus						1910	14	1 Eid	Garasje/Lager/Uthus
3360 ALLÉGATEN 70									
Allégaten 70		1201	164	732	0	1956	14324	Eid	Undervisning/Forskning
Allégaten 70						1928	4530	7 Eid	Undervisningsbygg
Betatronen						1948	288	2 Eid	Undervisningsbygg
Janebakken 3						1951	3275	6 Eid	Undervisningsbygg
Janebakken 5						1951	3243	6 Eid	Undervisningsbygg
3361 SAMFUNNSVITENSK. AVDELING									
Christies gate 15		1201	164	1148	0	1964	473	Eid	Undervisning/Forskning
Instituttlokaler						1884	1562	4 Eid	Undervisningsbygg
Christies gate 17		1201	164	1150	0	1964	449	Eid	Undervisning/Forskning
Instituttlokaler						1884	1158	4 Eid	Undervisningsbygg
Christies gate 19		1201	164	1152	0	1964	643	Eid	Undervisning/Forskning
Instituttlokaler						1882	846	4 Eid	Undervisningsbygg
3362 DOKKEVEIEN									
Dokkeveien 10		1201	164	211	0	1970	1985	Eid	Spesielle eidegdommar
Parkeringshus						1971	2412	2 Eid	Garasje/Lager/Uthus
3363 CHRISTIES GT / FOSSWINCKELS GT.									
Christies gate 12		1201	164	1145	0	1992	2531	Eid	Undervisning/Forskning
Christies gate 12						1954	9733	7 Eid	Undervisningsbygg
Christies gate 13		1201	164	1146	0	1999	1864	Eid	Undervisning/Forskning
Christies gate 13						1985	8814	6 Eid	Undervisningsbygg
Christies gate 18		1201	164	1151	0	0	370	Eid	Offentleg administrasjon
Christies gate 18						1996	3597	0 Eid	Kontor-/admin.bygg
Fosswinckels gate 3		1201	164	627	0	1988	346	Eid	Offentleg administrasjon
Fosswinckelsgt 1						1890	940	5 Eid	Kontor-/admin.bygg
Fosswinckels gate 6		1201	164	628	0	1993	524	Eid	Undervisning/Forskning
Lauritz Meltzers hus						1993	8181	0 Eid	Undervisningsbygg
Fosswinckels gate 6		1201	164	630	0	1993	403	Eid	Undervisning/Forskning
Fosswinckels gate 6		1201	164	633	0	1993	247	Eid	Undervisning/Forskning
Fosswinckels gate 7		1201	164	631	0	1975	217	Eid	Boligeigedom
Fosswinckels gate 7						1877	667	4 Eid	Bolig
3365 HANS HOLMBOES GATE									
Hans Holmboes gate 22		1201	164	1202	0	1976	288	Eid	Undervisning/Forskning
Hans Holmboes gate 22						1890	1065	5 Eid	Undervisningsbygg
Hans Holmboes gate 24		1201	164	1204	0	1981	134	Eid	Boligeigedom
Hans Holmboes gate 24						1890	672	5 Eid	Bolig
3367 HARALD HÅRFAGRES GATE									
Harald Hårfagres gate 1		1201	164	569	0	1978	328	Eid	Offentleg administrasjon
Harald Hårfagres gate 1						1877	1379	4 Eid	Kontor-/admin.bygg
3368 HERMAN FOSS GATE									
Herman Foss gate 6		1201	164	1174	0	1993	2776	Eid	Undervisning/Forskning
Herman Foss gate 6						1993	5165	3 Eid	Kontor-/admin.bygg

Oversikt over statens eidegdommar

ETATNUMMER 0320-302

KOMPLEKSNAMN								
Eigdomsnamn	Kommune	Gnr.	Bnr.	Festnr.	Erverva	Areal	Eigarforhold	Eigedomstype
Bygningsnamn					Oppført	Bta.	Eigarforhold	Bygningstype
					år	og	etg.	
3371 HIST MUSEUM J FRIELES GATE 1-3								
J Frieles gate 1	1201	164	464	0	1956	311	Eid	Offentleg administrasjon
J Frieles gate 1					1898	1452	6 Eid	Undervsningsbygg
J Frieles gate 3	1201	164	465	0	1956	3637	Eid	Undervisning/Forskning
Haakon Shetelig's plass 10 Magasin					1959	279	2 Eid	Undervsningsbygg
Haakon Shetelig's plass 10 Museum					1927	7809	9 Eid	Undervsningsbygg
Johannes Bruns gate 12	1201	164	857	0	1992	2001	Eid	Undervisning/Forskning
Johannes Bruns gate 12, Seksjon					1992	5913	0 Eid	Undervsningsbygg
3373 KALFARVEIEN 59								
Kalfarveien 59	1201	166	1143	0	1952	2233	Eid	Boligeigedom
Kalfarveien 59					1900	669	3 Eid	Bolig
3374 ADM. AVD LANGES GATE 1-3								
Langes gate 1	1201	164	521	0	1956	408	Eid	Offentleg administrasjon
Administrasjonsavd					1870	649	3 Eid	Kontor-/admin.bygg
Langes gate 3	1201	164	523	0	1956	672	Eid	Offentleg administrasjon
Administrasjonsavd					1836	641	2 Eid	Kontor-/admin.bygg
Sydnesplassen 5	1201	164	509	0	1956	200	Eid	Ubebygd grunn/Friareal
3375 UNIVERSITETSADM. MUSEPLASSEN 1								
Christiesgt 20	1201	164	1153	0	1964	506	Eid	Offentleg administrasjon
Administrasjonslokaler					1870	552	3 Eid	Kontor-/admin.bygg
Museplassen 1	1201	164	517	0	1968	1089	Eid	Offentleg administrasjon
Universitetets Adm					1882	1536	4 Eid	Bygg for off./priv. tjeneste
Museplassen 2	1201	164	518	0	1975	173	Eid	Offentleg administrasjon
Administrasjon					1889	517	4 Eid	Kontor-/admin.bygg
3376 MARINEHOLMEN								
Thormøhlens gate 55a	1201	164	354	0	0	45129	Eid	Undervisning/Forskning
Lager					1978	455	2 Eid	Undervsningsbygg
3377 MUSEPLASSEN 3								
Museplassen 3	1201	164	519	0	1956	15235	Eid	Undervisning/Forskning
Gartnerbygning					1900	469	2 Eid	Garasje/Lager/Uthus
Naturhistorisk Museum					1866	9756	4 Eid	Undervsningsbygg
Veksthus					1883	287	1 Eid	Undervsningsbygg
Parkveien 9	1201	164	533	0	1993	1766	Eid	Offentleg administrasjon
Parkveien 9					1993	1027	3 Eid	Kontor-/admin.bygg
3378 FASTINGS MINDE								
Møhlenprisbakken 1	1201	164	364	0	1966	14364	Eid	Undervisning/Forskning
Haakon Shetelig's plass 11					1790	364	2 Eid	Undervsningsbygg
Haakon Shetelig's plass 7					1961	0	1 Eid	Garasje/Lager/Uthus
Haakon Shetelig's plass 7					1961	7259	6 Eid	Undervsningsbygg
Sydnesplassen 7					1967	10557	5 Eid	Undervsningsbygg
Sydnesplassen 9	1201	164	510	0	1959	4675	Eid	Undervisning/Forskning
Undervsningsbygg Leses/Audit					1927	8160	4 Eid	Undervsningsbygg
3379 MØHLENPRISBAKKEN 2								
Møhlenprisbakken 3	1201	164	366	0	0	4433	Eid	Spesielle eigedommar
3380 OLAV KYRRES GATE								
Olav Kyrres gate 49	1201	164	1128	0	1992	704	Eid	Undervisning/Forskning
Olav Kyrres gate 49	1201	164	1129	0	1992	754	Eid	Undervisning/Forskning
Det Akademiske Kvarter					1885	3441	4 Eid	Undervsningsbygg
3381 VILLAVEIEN								
Villaveien 1a	1201	164	444	0	1952	1631	Eid	Undervisning/Forskning
Instituttlokaler					1870	1013	4 Eid	Undervsningsbygg
Tilbygg Lokaler					1971	325	2 Eid	Undervsningsbygg
3382 PARKVEIEN								
Parkvn 1	1201	164	526	0	1967	6880	Eid	Undervisning/Forskning
Studentsenteret					2008	12335	4 Eid	Undervsningsbygg
Parkvn 20	1201	164	539	0	1981	151	Eid	Undervisning/Forskning
Parkvn 20					1889	663	4 Eid	Undervsningsbygg
3383 PROF KEYSERSGT								
Prof Keyersers gate 6b	1201	164	1168	0	1971	155	Eid	Offentleg administrasjon
Prof Keyersers gate 6b					1879	483	4 Eid	Bygg for off./priv. tjeneste
Prof Keyersers gate 8	1201	164	1169	0	1964	217	Eid	Offentleg administrasjon
Administrasjonsavd					1879	700	4 Eid	Kontor-/admin.bygg
Prof Keyersersgate 1	1201	164	629	0	1988	1435	Eid	Undervisning/Forskning
Ulrike Pihls hus					1906	2905	6 Eid	Undervsningsbygg

Oversikt over statens eidegdommar

ETATNUMMER 0320-302

KOMPLEKSNAMN	Kommune	Gnr.	Bnr.	Festnr.	Erverva Oppført år	Areal Bta. og	Eigarforhold Eigarforhold etg.	Eigedomstype Bygningstype
3387 SYDNESKVARTALET								
Dokkeveien 2b	1201	164	492	0	1919	185	Eid	Undervisning/Forskning
Dokkeveien 2b					1910	1217	6 Eid	Undervisningsbygg
Sydneshaugen 10	1201	164	496	0	1966	129	Eid	Undervisning/Forskning
Jus Formidlingen					1890	401	3 Eid	Undervisningsbygg
Sydnesplassen 12	1201	164	513	0	1920	240	Eid	Undervisning/Forskning
Sydnesplassen 12					1902	1710	6 Eid	Undervisningsbygg
Sydnesplassen 13	1201	164	514	0	1973	432	Eid	Undervisning/Forskning
Sydnesplassen 13					1902	2168	6 Eid	Undervisningsbygg
Øysteins gate 1	1201	164	576	0	1982	300	Eid	Boligeigedom
Øysteins gate 1					1910	2132	7 Eid	Bolig
Øysteins gate 3	1201	164	578	0	1968	429	Eid	Undervisning/Forskning
Psykologi					1904	2550	7 Eid	Undervisningsbygg
3389 VILLAVEIEN								
Villaveien 10	1201	164	472	0	1969	965	Eid	Undervisning/Forskning
Villaveien 10					1946	1376	5 Eid	Undervisningsbygg
Villaveien 9	1201	164	471	0	1959	2173	Eid	Boligeigedom
Garasje					0	22	1 Eid	Bolig
Undervisningsavd					1885	832	3 Eid	Bolig
3390 ÅRSTADVEIEN								
Årstadveien 17	1201	163	215	0	1964	10091	Eid	Undervisning/Forskning
De Odontologiske Inst.					1962	9969	6 Eid	Undervisningsbygg
Vaktmesterbolig/Lager					1962	225	2 Eid	Bolig
Årstadveien 19	1201	163	224	0	1964	9101	Eid	Undervisning/Forskning
Årstadveien 19					2012	16153	0 Eid	Undervisningsbygg
Årstadveien 21	1201	0	0	0	1964	7046	Eid	Undervisning/Forskning
Medisinsk Fellesbygg					1974	5092	7 Eid	Undervisningsbygg
3392 INSTITUTT FOR MARINBIOLOGI								
Inst. for Marinbio Blomsterdale	1201	107	34	0	1956	40000	Eid	Undervisning/Forskning
Aggregathus					1960	36	1 Eid	Spesielle bygg
Badehuset					1920	16	1 Eid	Garasje/Lager/Uthus
Båtnaust					1957	198	1 Eid	Spesielle bygg
Internat					1997	484	2 Eid	Bolig
Ishuset					1920	17	1 Eid	Garasje/Lager/Uthus
Lysthuset					1920	14	1 Eid	Bolig
Målestasjon Geof Inst.					1963	103	1 Eid	Undervisningsbygg
Pumpehus					1956	12	1 Eid	Garasje/Lager/Uthus
Undervisningspaviljong					1979	893	2 Eid	Bolig
Verksted					1976	145	1 Eid	Garasje/Lager/Uthus
3394 TINGVIKA								
Tingvika Utne	1231	107	26	0	1968	20000	Eid	Undervisning/Forskning
Anneks					1900	42	1 Eid	Hytte/Fritidshus
Nøst					1900	38	1 Eid	Garasje/Lager/Uthus
Uthus					1975	10	1 Eid	Garasje/Lager/Uthus
Våningshus					1900	55	1 Eid	Hytte/Fritidshus
3395 OTTESHEIMEN								
Ottesheimen Ustaoset	0620	52	53	0	1956	23000	Eid	Undervisning/Forskning
Butten					1870	16	1 Eid	Hytte/Fritidshus
Ottesheimen					1916	120	2 Eid	Hytte/Fritidshus
U-Heimen (Bortfeste)					1991	57	1 A	Hytte/Fritidshus
3397 DRAGEFJELLET SKOLE								
Magnus Lagabotes plass 1	1201	164	135	0	1978	3703	Eid	Undervisning/Forskning
Dragefjellet Skole					1887	3727	4 Eid	Undervisningsbygg
Vaktmesterbolig					1896	129	2 Eid	Bolig
Magnus Lagabotes plass 1	1201	164	224	0	1990	1710		Undervisning/Forskning
Jussbygg 1					1994	11226	7	Undervisningsbygg
3398 ROSENBERGGATEN 35								
Rosenberggaten 35	1201	164	617	0	1978	805	Eid	Undervisning/Forskning
Rosenberggaten 35					1890	2073	4 Eid	Spesielle bygg
14786 ALLÉGATEN 41								
Allégaten 31	1201	164	713	0	1954	1290	Eid	Undervisning/Forskning
Allégaten 33	1201	164	715	0	1956	4420	Eid	Undervisning/Forskning
Allégaten 43	1201	164	721	0	1963	1545	Eid	Undervisning/Forskning
Allégaten 49	1201	164	725	0	1956	2659	Eid	Undervisning/Forskning
Allégaten 41 Realbygget					1977	47309	7 Eid	Undervisningsbygg
Parkveien 36	1201	164	548	0	1966	350	Eid	Undervisning/Forskning
Parkveien 38	1201	164	549	0	1968	674	Eid	Undervisning/Forskning

Oversikt over statens eidegdommar

ETATNUMMER 0320-302 0320-303

KOMPLEKSNAMN	Kommune	Gnr.	Bnr.	Festnr.	Erverva Oppført år	Areal Bta. og etg.	Eigarforhold Eigarforhold	Eigedomstype Bygningstype
14787 NYGÅRDSGATEN								
Nygårdsgaten 1b	1201	164	791	0	1995	220	Eid	Undervisning/Forskning
Nygårdsgaten 1b					1913	963	5 Eid	Spesielle bygg
14788 HAUKELAND								
Haukelandsbakken 27	1201	161	15	0	1995	0	Disponer	Undervisning/Forskning
Vivarium					1995	2497	4 Eid	Undervsningsbygg
Haukelandveien 28	1201	161	15	0	0	0	Disponer	Undervisning/Forskning
Armauer Hansens hus					1963	9046	6 Eid	Undervsningsbygg
Jonas Lies vei 67	1201	162	913	0	1985	0	Disponer	Undervisning/Forskning
Studenthuset Haukeland					1921	1550	3 Leid	Undervsningsbygg
Jonas Lies vei 91	1201	161	15	0	2003	0	Disponer	Undervisning/Forskning
Bygg for Biologiske Basalfag					2003	34296	12 Eid	Undervsningsbygg
14789 SOLHAUG								
Svaneviksveien 40	1201	0	0	0	0	0	Eid	Undervisning/Forskning
Solhaug Fjellhall					1998	1490	1 Eid	Fjellanlegg/Tilfluktsrom
ETATNUMMER: 0320-303 NOREGS TEKN./NATURV. UNIVERSITET								
3400 NTNU, UNIVERSITETET I TR.HEIM								
Bynesvegen 46b	1601	418	3	0	0	591	Eid	Undervisning/Forskning
Vaktmesterbolig					1956	225	2 Eid	Bolig
Elvegata 17	1601	403	134	0	1997	1962	Eid	Undervisning/Forskning
Elvegata 17					1915	895	4 Eid	Kontor-/admin.bygg
Elvegt.6	1601	403	238	0	1978	1533	Eid	Undervisning/Forskning
Suhmhuset					1847	1197	2 Eid	Kulturbygg (museer m.m.)
Erling Skakkes gate 57/59	1601	403	248	0	1997	5918	Eid	Undervisning/Forskning
Erling Skakkes gate 57					1856	431	4 Eid	Kontor-/admin.bygg
Erling Skakkes gate 59					1826	1250	2 Eid	Garasje/Lager/Uthus
Erling Skakkes gt 47 A	1601	403	42	0	1974	4431	Eid	Undervisning/Forskning
Garasje					0	306	1 Eid	Garasje/Lager/Uthus
Schønninghuset					1982	6343	5 Eid	Kontor-/admin.bygg
Snekkerverksted					1950	311	2 Eid	Spesielle bygg
Erling Skakkesgt 47b	1601	403	43	0	0	1945	Eid	Undervisning/Forskning
Gunnerushuset					1860	7129	6 Eid	Kulturbygg (museer m.m.)
Erling Skakkesgt 47c	1601	403	44	0	0	2161	Eid	Undervisning/Forskning
Erling Skakkesgt 47d	1601	403	45	0	0	3048	Eid	Undervisning/Forskning
Gamle Jonsvannveien 143	1601	42	14	0	1991	3068	Eid	Boligeigedom
Stokstua					0	0	0 A	Bolig
Jonsvannveien 191	1601	48	94	0	0	419	Eid	Ubebygd grunn/Friareal
Jonsvannveien 191 A	1601	48	91	0	0	647	Eid	Ubebygd grunn/Friareal
Jonsvannveien 191 B	1601	48	92	0	0	633	Eid	Ubebygd grunn/Friareal
Jonsvannveien 191 C	1601	48	93	0	0	793	Eid	Ubebygd grunn/Friareal
Kalvskinnsgt 1a	1601	403	169	0	0	423	Eid	Undervisning/Forskning
Kalvskinnsgt 1b	1601	403	170	0	0	977	Eid	Undervisning/Forskning
Bibliotek					1975	5238	10 Eid	Kontor-/admin.bygg
Kamtjernhytta	1634	0	0	0	0	30	Eid	Undervisning/Forskning
Kamtjernhytta					1960	30	1 Eid	Hytte/Fritidshus
Kongens gate 97	1601	403	232	0	1997	500	Eid	Undervisning/Forskning
Skansvakta					1837	640	2 Eid	Spesielle bygg
Kongsvoll Vokterbolig	1634	0	0	0	1985	0	Festet	Boligeigedom
Uthus					1915	55	1 Eid	Garasje/Lager/Uthus
Vokterbolig					1915	292	2 Eid	Hytte/Fritidshus
Lade allé 58	1601	413	8	0	0	95631	Festet	Undervisning/Forskning
Garasje					0	154	1 Eid	Garasje/Lager/Uthus
Kontor/Forskning					1973	887	2 Eid	Undervsningsbygg
Loholt allé 81	1601	48	111	0	0	0	Eid	Undervisning/Forskning
Idrettsenteret Dragvoll					1998	10713	5 Leid	Undervsningsbygg
Sletvik Feltstasjon	1622	18	6	0	1974	0	Eid	Undervisning/Forskning
Hovudbygning					1942	973	2 Eid	Spesielle bygg
Soveromspaviljong					0	232	1 Eid	Spesielle bygg
Snåsavatn Feltstasjon	1736	317	1	0	1967	0	Festet	Undervisning/Forskning
Hovudbygning					1967	145	2 Eid	Spesielle bygg
Naust					1967	39	1 Eid	Spesielle bygg
Overnattingsbrakke					1967	29	1 Eid	Spesielle bygg
Stavsveien 14	1601	42	27	0	1991	921	Eid	Boligeigedom
Stavsveien 14					0	0	2 Eid	Bolig
Univ.området Dragvoll	1601	48	53	0	0	1317758	Eid	Undervisning/Forskning
Byggelederbrakke					1978	96	1 Eid	Undervsningsbygg
Dragvoll Gård					1647	891	2 Eid	Undervsningsbygg
Dragvoll 1					1976	29361	4 Eid	Undervsningsbygg
Dragvoll 2					1993	21810	4 Eid	Undervsningsbygg
Dragvoll 3					2000	10480	4 Eid	Undervsningsbygg

Oversikt over statens eigedommar

ETATNUMMER 0320-303

KOMPLEKSNAMN								
Eigedomsnamn	Kommune	Gnr.	Bnr.	Festnr.	Erverva	Areal	Eigarforhold	Eigedomstype
Bygningsnamn					Oppført	Bta.	Eigarforhold	Bygningstype
					år	og	etg.	
Fyrhus					1976	180	1 Eid	Spesielle bygg
Garasje					0	322	1 Eid	Garasje/Lager/Uthus
Garderobebygg					1985	218	1 Eid	Undervsningsbygg
Halsenget					1900	201	2 Eid	Undervsningsbygg
Låven					1995	2853	3 Eid	Undervsningsbygg
Paviljong A					1993	1283	2 Eid	Undervsningsbygg
Paviljong B					1993	1167	2 Eid	Undervsningsbygg
Paviljong C					1994	1651	2 Eid	Undervsningsbygg
Plantebiosenter					1994	1665	2 Eid	Undervsningsbygg
Stabbur					0	82	2 Eid	Spesielle bygg
Stavsveien 24					0	258	2 Eid	Bolig
Stavsveien 30a					0	102	2 Eid	Bolig
Stokkan Gård					0	489	2 Eid	Spesielle bygg
3404 NTNU, NOREGS TEKNISKE HØGSKULE								
Cementvarefabrikken	1601	66	17	0	1964	88815	Eid	Undervisning/Forskning
Chr.fredriksgt 20	1601	406	529	0	0	0	Eid	Spesielle eigedommar
Idrettsbygget					1966	0	3 Leid	Spesielle bygg
Geelmuydensgt 1	1601	405	139	0	1962	787	Eid	Boligeigedom
Geelmuydensgt 1					1934	219	2 Eid	Bolig
Gløshaugen Vestre (1)	1601	405	177	0	1923	257486	Eid	Undervisning/Forskning
Austre Gløshaugen					1910	193	2 Eid	Undervsningsbygg
Bergavdelingen					1981	7598	7 Eid	Undervsningsbygg
Byggteknisk					1975	18596	4 Eid	Undervsningsbygg
Elektro Dåb2					1971	6238	6 Eid	Undervsningsbygg
Elektro A					1961	6144	5 Eid	Undervsningsbygg
Elektro B					1959	3599	5 Eid	Undervsningsbygg
Elektro C					1960	2900	5 Eid	Undervsningsbygg
Elektro E/F					1986	0	6 Eid	Undervsningsbygg
Gamle Elektro					1910	9009	4 Eid	Undervsningsbygg
Gamle Fysikk					1924	4942	4 Eid	Undervsningsbygg
Gamle Kjemi					1910	3754	4 Eid	Undervsningsbygg
Geologi					1960	3168	5 Eid	Undervsningsbygg
Hovudbygningen					1910	17285	5 Eid	Undervsningsbygg
Infohuset					1910	431	3 Eid	Undervsningsbygg
It-Bygget					1973	6185	6 Eid	Undervsningsbygg
It-Bygget, Sydfly					1965	4313	3 Eid	Undervsningsbygg
Kjelhuset					1951	5053	7 Eid	Undervsningsbygg
Kjemi Sydfly					1967	1184	3 Eid	Undervsningsbygg
Kjemi 1					1954	4969	4 Eid	Undervsningsbygg
Kjemi 2					1955	5236	5 Eid	Undervsningsbygg
Kjemi 3					1967	6520	5 Eid	Undervsningsbygg
Kjemi 4					1965	5569	5 Eid	Undervsningsbygg
Kjemi 5					1957	5628	5 Eid	Undervsningsbygg
Kjemihall					1959	5643	6 Eid	Undervsningsbygg
Materialteknisk					1958	12616	4 Eid	Undervsningsbygg
Metallurgi					1951	2215	3 Eid	Undervsningsbygg
Oppredning/Gruvedrift					1953	3955	6 Eid	Undervsningsbygg
Pfi					1998	0	7 Leid	Kontor-/admin.bygg
Produktdesign					1996	0	3 Eid	Undervsningsbygg
Realfagbygget					2000	0	9 Eid	Undervsningsbygg
Sentralbygg 1					1961	17936	14 Eid	Undervsningsbygg
Sentralbygg 2					1968	12861	14 Eid	Undervsningsbygg
Setra					1986	381	1 Eid	Undervsningsbygg
Skiboli					1985	203	1 Eid	Undervsningsbygg
Strømningssteknisk					1965	3030	4 Eid	Undervsningsbygg
Vannkraftlaboratoriet					1916	2525	5 Eid	Undervsningsbygg
Varmeteknisk					1951	15191	7 Eid	Undervsningsbygg
Verkstedteknisk					1966	12310	6 Eid	Undervsningsbygg
Vestre Gløshaugen					1910	596	3 Eid	Undervsningsbygg
Gløshaugveien 19	1601	405	130	0	1992	732	Eid	Boligeigedom
Gløshaugveien 19					0	194	2 Eid	Bolig
Gløshaugveien 5	1601	405	118	0	1963	1014	Eid	Boligeigedom
Gløshaugveien 5					1928	209	2 Eid	Bolig
Grensen 12	1601	405	189	0	1966	466	Eid	Boligeigedom
Grensen 12					0	0	3 Eid	Bolig
Grensen 14	1601	405	191	0	1969	174	Eid	Boligeigedom
Grensen 14					0	0	1 Eid	Bolig
Grensen 15	1601	405	192	0	1969	188	Eid	Boligeigedom
Grensen 15					0	0	1 Eid	Bolig
Grensen 16	1601	405	193	0	1966	192	Eid	Ubebygd grunn/Friareal
Grensen 17	1601	405	194	0	1964	191	Eid	Ubebygd grunn/Friareal
Grensen 18	1601	405	195	0	1959	196	Eid	Ubebygd grunn/Friareal

Oversikt over statens eidegdommar

ETATNUMMER 0320-303 0320-304

KOMPLEKSNAMN	Kommune	Gnr.	Bnr.	Festnr.	Erverva Oppført år	Areal Bta. og etg.	Eigarforhold Eigarforhold	Eigedomstype Bygningstype
Grensen 6	1601	405	183	0	1958	342	Eid	Boligeigedom
Grensen 6					0	0	3 Eid	Bolig
Grensen 7	1601	405	184	0	1963	203	Eid	Boligeigedom
Grensen 7					1900	0	2 Eid	Bolig
Grensen 8	1601	405	185	0	1958	215	Eid	Boligeigedom
Grensen 8					0	0	3 Eid	Bolig
Grensen 9	1601	405	187	0	1963	443	Eid	Boligeigedom
Grensen 9					1900	0	3 Eid	Bolig
Hans Osnes Veg 12	1601	62	333	0	1967	871	Eid	Boligeigedom
Hans Osnes Veg 12					0	0	2 Eid	Bolig
Høgskoleringen 3	1601	405	224	0	0	944	Eid	Undervisning/Forskning
Høgskoleringen 3					2002	4760	4 Leid	Undervsningsbygg
Høgskoleringen 6b	1601	405	218	0	0	1718	Eid	Undervisning/Forskning
Høgskoleringen 6b					1998	4781	7 Leid	Kontor-/admin.bygg
Høgskoleveien 4	1601	405	47	0	1958	800	Eid	Boligeigedom
Høgskoleveien 4					1890	0	3 Eid	Bolig
Høgskoleveien2	1601	405	46	0	1972	344	Eid	Boligeigedom
Høgskoleveien 2					1890	0	2 Eid	Bolig
Klæbuvegen 147	1601	65	5	0	1959	974	Eid	Undervisning/Forskning
Forskningsbygget					1986	0	5 Leid	Kontor-/admin.bygg
Klæbuvegen 148	1601	62	356	0	1961	789	Eid	Boligeigedom
Klæbuvegen 148					0	0	2 Eid	Bolig
Klæbuvegen 154	1601	65	27	0	1958	9994	Eid	Spesielle eigedommar
Klæbuvegen 158 C	1601	62	509	0	1974	840	Eid	Ubebygd grunn/Friareal
Klæbuvegen 158 E Adkomst	1601	62	516	0	1974	84	Eid	Ubebygd grunn/Friareal
Klæbuvegen 158 E Tillegg 1	1601	62	512	0	1974	131	Eid	Ubebygd grunn/Friareal
Klæbuvegen 158 E-F	1601	62	511	0	1974	123	Eid	Ubebygd grunn/Friareal
Klæbuveien 65	1601	405	39	0	1959	8237	Eid	Ubebygd grunn/Friareal
Lerkendal 1	1601	62	400	0	1969	4837	Eid	Undervisning/Forskning
Lerkendal Gård m/Bygninger					1762	958	2 Eid	Bygg for off./priv. tjeneste
Lerkendal 3	1601	62	450	0	0	13234	Eid	Spesielle eigedommar
Sintef Administrasjonsbygg					1980	0	4 Leid	Kontor-/admin.bygg
Lerkendalsveien 18 (Parsell 1)	1601	405	156	0	1962	2179	Eid	Ubebygd grunn/Friareal
Lerkendalsveien 20 (Parsell 1)	1601	405	158	0	1963	759	Eid	Ubebygd grunn/Friareal
Skipsmodelltanken	1601	57	137	0	0	5696	Eid	Undervisning/Forskning
Kavitasjonslaboratoriet					1965	1863	6 Eid	Undervsningsbygg
Skipsmodelltanken	1601	57	241	0	1959	57166	Eid	Undervisning/Forskning
Garasje					2001	714	1 Leid	Garasje/Lager/Uthus
Havlaboratoriet					1981	8510	5 Eid	Undervsningsbygg
Skipsmodelltanken					1939	6658	3 Eid	Undervsningsbygg
Skipsmodelltanken, Kontorer					2001	948	1 Leid	Kontor-/admin.bygg
Skipsmodelltanken, Verksteder					1981	840	1 Leid	Spesielle bygg
Skipsmodelltanken Tillegg 1	1601	57	244	0	1960	332	Eid	Undervisning/Forskning
Skipsmodelltanken Tillegg 2	1601	57	272	0	0	1905	Eid	Ubebygd grunn/Friareal
Skipsmodelltanken Tillegg 3	1601	57	295	0	1995	30687	Eid	Undervisning/Forskning
Marinteknisk Senter					1977	19888	4 Eid	Undervsningsbygg
Skipsmodelltanken Tillegg 4	1601	57	331	0	1991	5120	Eid	Undervisning/Forskning
S.p.andersens vei 17	1601	66	585	0	0	8398	Eid	Undervisning/Forskning
Petroleumteknisk Senter					1984	7214	8 Leid	Undervsningsbygg
Petroleumteknisk Senter 2					1989	0	6 Leid	Kontor-/admin.bygg
Petr.tekn. Senter Hall					1984	1399	4 Leid	Undervsningsbygg
Petr.tekn. Senter Paviljong					2005	1240	2 Eid	Undervsningsbygg
Strinda Prestegård	1601	59	1	68	1929	22913	Festet	Undervisning/Forskning
Driftssentralen					1960	2017	5 Eid	Kontor-/admin.bygg
Grønnbygget					1958	2747	4 Eid	Undervsningsbygg
Helsestasjonen					1970	465	1 Eid	Bygg for off./priv. tjeneste
Søm Selands vei 11	1601	405	217	0	0	626	Eid	Undervisning/Forskning
Søm Selands vei 11					1960	5028	6 Leid	Kontor-/admin.bygg
Søm Selands vei 11 Tillegg 1	1601	405	219	0	0	444	Eid	Undervisning/Forskning
Valsletten,klæbuveien 146	1601	62	4	0	1956	8639	Eid	Ubebygd grunn/Friareal
Klæbuvegen 146					0	0	2 Eid	Bolig
ETATNUMMER: 0320-304 UNIVERSITETET I TROMSØ								
3406 UNIVERSITETET I TROMSØ								
Aurora	1933	9	44	0	0	2000	Eid	Ubebygd grunn/Friareal
Barnehage I	1902	119	3065	0	1993	7773	Eid	Spesielle eigedommar
Bjørnøya, Herwigbukta	0000	0	0	0	0	0	Eid	Undervisning/Forskning
Absolutthus					0	12	1 Eid	Småhus
Variometerhus					0	12	1 Eid	Småhus
Breivang	1902	119	3955	0	2006	8600	Eid	Undervisning/Forskning
Breivang					2006	4215	4 Eid	Undervsningsbygg
Brevik III	1902	124	63	0	1980	2591	Eid	Ubebygd grunn/Friareal

Oversikt over statens eigedommar

ETATNUMMER 0320-304

KOMPLEKSNAMN	Kommune	Gnr.	Bnr.	Festnr.	Erverva	Areal	Eigarforhold	Eigedomstype
Eigedomsnamn					Oppført	Bta.	Eigarforhold	Bygningstype
Bygningsnamn					år	og	etg.	
Brevik Nordre XIII	1902	124	28	0	1979	246914	Eid	Undervisning/Forskning
Avd. for Arktisk Biologi,					1993	630	2 Eid	Undervisningsbygg
Avd. for Arktisk Biologi,					1993	160	1 Eid	Garasje/Lager/Uthus
Avd. for Arktisk Biologi,					2002	106	1 Eid	Garasje/Lager/Uthus
Avd. for Arktisk Biologi,					1993	2220	2 Eid	Undervisningsbygg
Farmasibyggget					1998	9095	6 Eid	Undervisningsbygg
Fiskerihøgskolen					1996	13355	7 Eid	Undervisningsbygg
Garasje Fiskerihøgskolen					1996	150	1 Eid	Garasje/Lager/Uthus
Hyperboreum					2004	185	1 Eid	Undervisningsbygg
Medisin- og Helsefagbygget					1991	36160	7 Eid	Undervisningsbygg
Realfagbygningen					1979	9460	5 Eid	Undervisningsbygg
Breviklia 11	1902	119	2369	0	1995	772	Eid	Boligeigedom
Bolighus					1995	190	2 Eid	Bolig
Dramsvn. 201	1902	119	2676	0	0	14943	Eid	Undervisning/Forskning
Naturfagbygget					1974	7036	3 Eid	Undervisningsbygg
Paviljong 1					0	478	1 Eid	Undervisningsbygg
Paviljong 2					0	402	1 Eid	Undervisningsbygg
Verksted					0	125	1 Eid	Garasje/Lager/Uthus
Dramsvn. 201a	1902	119	2675	0	1974	4367	Eid	Ubebygd grunn/Friareal
Dramsvn. 201b	1902	119	2674	0	1974	15031	Eid	Ubebygd grunn/Friareal
Forsøkgården Holt	1902	118	3	0	0	0	Festet	Undervisning/Forskning
Betongbygget					0	595	1 Eid	Garasje/Lager/Uthus
Brakke					0	123	1 Eid	Garasje/Lager/Uthus
Klimalaboratoriet					1977	1570	2 Eid	Undervisningsbygg
Grønnåsen Hoppanlegg	1902	124	88	0	1975	2334	Eid	Ubebygd grunn/Friareal
Helleristninger	1902	63	24	0	1970	1818	Eid	Ubebygd grunn/Friareal
Hungeren 10	1902	17	962	0	0	1253	Eid	Ubebygd grunn/Friareal
Langvann	1902	125	11	0	1976	20468	Eid	Ubebygd grunn/Friareal
Langvannet II	1902	125	589	0	1996	31863	Eid	Ubebygd grunn/Friareal
Nedrevann	1902	125	10	0	1976	18598	Eid	Ubebygd grunn/Friareal
Nordlysobservatoriet	1902	118	45	0	1963	1000	Eid	Ubebygd grunn/Friareal
Nordlysobservatoriet	1902	118	49	0	1963	48000	Eid	Undervisning/Forskning
Adm. og Underv.bygg					1972	2305	3 Eid	Undervisningsbygg
Apsolutthus					2002	12	1 Eid	Småhus
Apsolutthus					1928	27	1 Eid	Småhus
Gammelbygget					1929	335	2 Eid	Kontor-/admin.bygg
Pulsasjonshus					1965	32	1 Eid	Småhus
Scatterhytte					1956	22	1 Eid	Småhus
Senderhytte					1938	17	1 Eid	Småhus
Siv.ing.bygget					1956	112	1 Eid	Kontor-/admin.bygg
Variometerhus					1928	88	1 Eid	Småhus
Variometerhus					2002	12	1 Eid	Småhus
Nordlysobservatoriet	1902	119	560	0	1963	3800	Eid	Ubebygd grunn/Friareal
Funksjonærbolig					1928	618	3 Eid	Kontor-/admin.bygg
Nordlysplanetarier	1902	119	3358	0	1993	1029	Eid	Spesielle eigedommar
Nordlysplanetarier					2003	704	4 Eid	Undervisningsbygg
Nygård	1902	125	327	0	1973	6112	Eid	Boligeigedom
2 stk. Rekkehus					1973	1442	1 Eid	Bolig
Parseller av Lulleskogen	1939	45	2	0	0	10000	Festet	Undervisning/Forskning
Hovudhus Feltstasjon					1981	464	2 Eid	Undervisningsbygg
Observatoriebygg					1977	160	2 Eid	Undervisningsbygg
5 stk. Hytter Feltstasjon					1981	253	1 Eid	Undervisningsbygg
Polarmuseet I	1902	200	1755	0	2009	1758	Eid	Undervisning/Forskning
Polarmuseet Kontorbygg					1830	242	2 Eid	Kontor-/admin.bygg
Polarmuseet II	1902	200	2090	0	2009	1093	Eid	Undervisning/Forskning
Polarmuseet					1830	845	3 Eid	Undervisningsbygg
Polstjerna	1902	200	2426	0	2009	892	Eid	Undervisning/Forskning
Polstjerna					1995	508	1 Eid	Undervisningsbygg
Ramfjordmoen	1902	29	2	0	0	97689	Festet	Ubebygd grunn/Friareal
Rya	1902	50	5	0	0	0	Festet	Undervisning/Forskning
Fjøs					1900	54	1 Eid	Garasje/Lager/Uthus
Naust					1970	35	1 Eid	Garasje/Lager/Uthus
Sommerfjøs					0	43	1 Eid	Garasje/Lager/Uthus
Vinsjehus					1975	13	1 Eid	Garasje/Lager/Uthus
Våningshus					1900	109	1 Eid	Småhus
Satellittstasjon	1902	119	3379	0	1963	5361	Eid	Spesielle eigedommar
Spareb. S Skogreisningsf.	1902	30	155	0	0	422216	Festet	Ubebygd grunn/Friareal
Studentboliger I	1902	119	2558	0	1993	2275	Eid	Ubebygd grunn/Friareal
Studentboliger II	1902	119	2559	0	1993	8403	Eid	Ubebygd grunn/Friareal
Svalbard, Longyearbyen	0000	0	0	0	0	0	Eid	Undervisning/Forskning
Feltstasjon					0	112	1 Eid	Undervisningsbygg
Marinbiologisk stasjon					0	100	1 Eid	Undervisningsbygg

Oversikt over statens eidegdommar

ETATNUMMER 0320-304 0320-311

KOMPLEKSNAMN

Eigdomsnavn Byggningsnavn	Kommune	Gnr.	Bnr.	Festnr.	Erverva Oppført år	Areal Bta. og etg.	Eigarforhold Eigarforhold	Eigedomstype Bygningstype
Takvatn	1933	43	1	0	0	0	Festet	Undervisning/Forskning
Feltstasjon					1986	64	1 Eid	Undervsingsbygg
Naust					1986	59	1 Eid	Garasje/Lager/Uthus
Tilleggsparcell	1902	124	100	0	0	2869	Eid	Ubebygd grunn/Friareal
Tromsø Museum	1902	119	1	0	1976	0	Festet	Undervisning/Forskning
Museets Botaniske Fagenhet					0	1013	2 Eid	Undervsingsbygg
Naust					0	220	0 Eid	Garasje/Lager/Uthus
Tromsø Museum					1952	7426	5 Eid	Undervsingsbygg
Universitetet I	1902	119	3570	0	1993	244556	Eid	Undervisning/Forskning
Administrasjonsbygget					1989	7870	5 Eid	Kontor-/admin.bygg
Breivika III					1983	11620	5 Eid	Undervsingsbygg
Driftsbygning, Hansines Gårstun					2004	215	2 Eid	Bygg for off./priv. tjeneste
Driftsentralen					1985	1345	3 Eid	Kontor-/admin.bygg
Lesehuset					1995	677	2 Eid	Undervsingsbygg
Nedre Lysthus					1991	724	2 Eid	Undervsingsbygg
Teorifagbygget					2004	38215	7 Eid	Undervsingsbygg
Universitetsbiblioteket					1981	9241	5 Eid	Undervsingsbygg
Våningshus, Hansines Gårstun					1850	88	2 Eid	Bygg for off./priv. tjeneste
Øvre Lysthus					1992	894	3 Eid	Undervsingsbygg
Universitetet II	1902	119	3571	0	1993	27692	Eid	Ubebygd grunn/Friareal
Universitetet III	1902	119	3572	0	1993	21606	Eid	Ubebygd grunn/Friareal
Universitetsområde i Nygår	1902	125	465	0	1982	174500	Eid	Ubebygd grunn/Friareal
Universitetsområde i Stakk	1902	125	451	0	1980	164248	Eid	Ubebygd grunn/Friareal
Universitetstomt III	1902	30	191	0	0	18862	Festet	Ubebygd grunn/Friareal
Universitetstomt 1	1902	30	192	0	1977	267274	Festet	Undervisning/Forskning
Universitetstomt 2	1902	30	190	0	1997	72275	Eid	Ubebygd grunn/Friareal
Vestvågøy	1860	93	42	0	0	2270	Eid	Ubebygd grunn/Friareal

ETATNUMMER: 0320-311 UMB, UI FOR MILJØ- OG BIOVITENSK

1837 NORGES LANDBRUKSHØGSKOLE

Feltstasjon Gausdal	0522	0	0	60	0	0	Ikke eid	Jord-/skogbrukseigedom
14323 UMB, ÅS								
Syverud	0214	37	1	0	0	0	Eid	Jord-/skogbrukseigedom
U M B, Ås	0214	42	1	0	1854	5390000	Eid	Undervisning/Forskning
Aud. Max.					1970	3175	3 Eid	Undervsingsbygg
Biavlbygningen					0	1175	3 Eid	Spesielle bygg
Bioteknologibygningen					2002	9236	3 Eid	Undervsingsbygg
Bolig, Fougnerbakken 15,					1940	220	3 Eid	Bolig
Bolig, Fougnerbakken 16,					1900	187	3 Eid	Bolig
Bolig, Fougnerbakken 18,					1900	370	3 Eid	Bolig
Bolig, Frydenhaugveien 15					1920	83	2 Eid	Bolig
Bolig, Hønestigen 1 og 3					1902	165	2 Eid	Bolig
Bolig, Kongeveien 26					1895	331	2 Eid	Bolig
Bolig, Syverudveien 26, Einarst.					1900	72	2 Eid	Bolig
Bolig, Utveien 4, Hjulmakerhuset					1900	204	3 Eid	Bolig
Bolig, Utveien 6, Kommandanten					1867	186	2 Eid	Bolig
Bolig, Åkebakkveien 12					1915	192	2 Eid	Bolig
Bolig, Åkebakkveien 14					1920	96	2 Eid	Bolig
Bolig, Åsbakken 3, Thorsrudgård.					1887	173	2 Eid	Bolig
Botanisk Klimalaboratorie					0	1283	3 Eid	Spesielle bygg
Circus					1859	3515	5 Eid	Kontor-/admin.bygg
Damgården					1900	344	2 Eid	Bolig
Driftsbygning-Glm					0	400	2 Eid	Spesielle bygg
Driftsbygningen					1948	11210	4 Eid	Jord/skogbruksbygning
Feltkontor, Åkebakkveien 16					0	154	2 Eid	Bygg for off./priv. tjeneste
Fiskelab.					0	614	4 Eid	Spesielle bygg
Flislager					0	48	1 Eid	Spesielle bygg
Forskningsbygningen Nordreås					0	308	1 Eid	Garasje/Lager/Uthus
Fruktkonservering, Syverudveien					1902	474	3 Eid	Spesielle bygg
Fruktlager, Syverudveien 2					0	817	3 Eid	Spesielle bygg
Futurum					0	800	2 Eid	Kontor-/admin.bygg
Geitefjøset					1968	883	2 Eid	Spesielle bygg
Gg-Hallen					1989	2741	3 Eid	Spesielle bygg
Grisehuset (Nye)					1989	2955	3 Eid	Spesielle bygg
Grisehus-Gml. (Buehuset)					0	219	1 Eid	Spesielle bygg
Hall 1, Pelsdyrlager					0	392	2 Eid	Spesielle bygg
Husdyrfagbygningen					1962	0	0 Eid	Kontor-/admin.bygg
Husdyrfagbygningen					1962	0	0 Eid	Spesielle bygg
Husdyrfagbygningen					1962	7998	7 Eid	Undervsingsbygg
Høgskoleveien 1, Stallmesterbolig					1920	205	2 Eid	Bolig
Høgskoleveien 3 A (Nordstua)					1919	97	2 Eid	Bolig

Oversikt over statens eigedommar

ETATNUMMER 0320-311

KOMPLEKSNAMN									
Eigedomsnamn	Kommune	Gnr.	Bnr.	Festnr.	Erverva	Areal	Eigarforhold	Eigedomstype	
Bygningsnamn					Oppført	Bta.	Eigarforhold	Bygningstype	
					år	og	etg.		
Høyskoleveien 3 B (Midtstua)					1919	94	2 Eid	Bolig	
Høyskoleveien 3 C (Sørstua)					1919	96	2 Eid	Bolig	
Jordfagbygningen					1967	6845	6 Eid	Undervsningsbygg	
Kaninhuset					0	110	1 Eid	Spesielle bygg	
Kyrkjjordet Sør, Syvreudveien 1					0	560	2 Eid	Spesielle bygg	
Kjemisk Analyseab. (Lak)					1960	2160	5 Eid	Spesielle bygg	
Klimalaboratorium					0	183	2 Eid	Spesielle bygg	
Kyllinghuset					1984	1137	2 Eid	Spesielle bygg	
Lab.bygn. - Gefo					0	150	1 Eid	Spesielle bygg	
Laboratoriebygningen Nordreås					0	632	2 Eid	Spesielle bygg	
Lagerbygningen					0	325	1 Eid	Spesielle bygg	
Lager/Garasjer					0	332	1 Eid	Garasje/Lager/Uthus	
Landbruksmuseet					1910	2016	3 Eid	Kulturbygg (museer m.m.)	
Lusitania, Lager					0	682	3 Eid	Garasje/Lager/Uthus	
Meieribygningen					1958	9474	5 Eid	Undervsningsbygg	
Meierimuseet					0	380	2 Eid	Kulturbygg (museer m.m.)	
Mellomhuset					1999	229	1 Eid	Spesielle bygg	
Naturum					0	458	2 Eid	Spesielle bygg	
Nordre Hønsesus					0	700	3 Eid	Spesielle bygg	
Ormen Lange					1901	1301	3 Eid	Spesielle bygg	
Palasset					1859	219	2 Eid	Bygg for off./priv. tjeneste	
Parkgården					1867	1085	4 Eid	Undervsningsbygg	
Pelsdyrgården					1938	617	3 Eid	Spesielle bygg	
Posthuset					1984	500	2 Eid	Bygg for off./priv. tjeneste	
Potetkjelleren					0	374	2 Eid	Spesielle bygg	
Pumpehus					0	8	1 Eid	Bygg for off./priv. tjeneste	
Redskapshus					0	132	1 Eid	Spesielle bygg	
Redskapshus, Belsen					0	280	1 Eid	Spesielle bygg	
Sauefjøset					0	590	2 Eid	Spesielle bygg	
Saueskur					0	42	1 Eid	Garasje/Lager/Uthus	
Servicebygningen, Planteskolen					0	1182	3 Eid	Spesielle bygg	
Shf Gårdsverkstedet					1980	512	2 Eid	Jord/skogbruksbygning	
Smia					1859	433	2 Eid	Bygg for off./priv. tjeneste	
Sommerfjøset					0	227	1 Eid	Spesielle bygg	
Stabburet					1859	125	2 Eid	Bygg for off./priv. tjeneste	
Stoffskiftebygningen					1976	2440	2 Eid	Spesielle bygg	
Studentsamfunnet					1934	6068	4 Eid	Hotell- og restaurantbygg	
Søndre Hønsesus					0	1348	4 Eid	Spesielle bygg	
Sørhellinga					1980	9877	6 Eid	Undervsningsbygg	
Tallefjøset					0	747	1 Eid	Spesielle bygg	
Tf - Fløy 2					1956	2043	3 Eid	Spesielle bygg	
Tf - Fløy 3					1960	1023	4 Eid	Spesielle bygg	
Tf - Fløy 4					1967	1086	3 Eid	Garasje/Lager/Uthus	
Tf - Fløy 5					1968	1025	2 Eid	Spesielle bygg	
Tf-Bygget, Fløy 1					1963	0	0 Eid	Kontor-/admin.bygg	
Tf-Bygget, Undervisningsfløy					1963	0	0 Eid	Undervsningsbygg	
Tf-Bygget, Øvingsfløy					1963	6109	5 Eid	Undervsningsbygg	
Tivoli					1859	2177	4 Eid	Kontor-/admin.bygg	
Tårnbygn.					1924	8799	9 Eid	Undervsningsbygg	
Urbygn.					1900	8461	6 Eid	Undervsningsbygg	
Uthus, Akebakke Barnehage					0	21	1 Eid	Garasje/Lager/Uthus	
Uthus, Akebakke Barnehage					0	36	1 Eid	Garasje/Lager/Uthus	
Uthus v/Hønsesstigen 1					0	69	1 Eid	Garasje/Lager/Uthus	
Uthus-Garasje-Glm.					0	100	1 Eid	Garasje/Lager/Uthus	
Varmesentralen					1958	1145	3 Eid	Bygg for off./priv. tjeneste	
Veksthus, Planteskolen					0	590	1 Eid	Spesielle bygg	
Veksthuset, Nordreås					0	863	3 Eid	Spesielle bygg	
Vekstkabinettet					0	370	2 Eid	Spesielle bygg	
Ventilasjonshuset					0	172	1 Eid	Spesielle bygg	
Verkstedbygn.adm.					1964	629	2 Eid	Bygg for off./priv. tjeneste	
Økonomibyggn.					1859	1962	4 Eid	Kontor-/admin.bygg	
Øvrefjøset					0	392	3 Eid	Spesielle bygg	
Åkebakk Barnehage, Åkebakkveien					0	367	1 Eid	Spes.skoler/Div. skolebygg	
Vollebekk	0214	43	3	0	0	0	Eid	Spesielle eigedommar	
Driftsbygning, Vollebekk					1975	1527	2 Eid	Spesielle bygg	
Laboratoriebygningen, Vollebekk					1975	1613	2 Eid	Garasje/Lager/Uthus	
Veksthuset, Vollebekk					1969	1180	2 Eid	Spesielle bygg	
Vollebekk, Bolig, Vollveien 7					1895	380	3 Eid	Bolig	
Årungen Rostadion	0214	39	29	0	0	0	Eid	Spesielle eigedommar	
Årungen Pumpestasjon					0	90	1 Eid	Bygg for off./priv. tjeneste	
14324 SEM ØVRE I ASKER									
Sem Øvre	0220	20	2	0	0	0	Eid	Undervisning/Forskning	

Oversikt over statens eidegdommar

ETATNUMMER 0320-311 0320-312

KOMPLEKSNAMN

Eigdomsnamn Bygningsnamn	Kommune	Gnr.	Bnr.	Festnr.	Erverva Oppført år	Areal Bta. og etg.	Eigarforhold Eigarforhold	Eigedomstype Bygningstype
Bolig Tangen, Semsavn 170					0	0	0 Eid	Bolig
Driftsbygning/Låve					0	540	1 Eid	Bygg for off./priv. tjeneste
Kornørke					0	203	1 Eid	Spesielle bygg
Redskapshus					0	360	1 Eid	Spesielle bygg
Saufjøs					0	130	1 Eid	Bygg for off./priv. tjeneste
Semsavn. 166 (Gjestegården)					0	2734	2 Eid	Bygg for off./priv. tjeneste
Semsavn. 168 (Biavl)					0	520	1 Eid	Bygg for off./priv. tjeneste
Semsavn. 170 Tangen)					1835	85	1 Eid	Bolig
Semsavn.160 (Bestyrerboligen)					1835	300	2 Eid	Bolig
Semsavn.162 (Røkerboligen)					0	300	2 Eid	Bolig
Semsavn.164 (Seheimer)					0	800	2 Eid	Bygg for off./priv. tjeneste
Stabbur					0	112	2 Eid	Spesielle bygg
14325 FELTSTASJON GAUSDAL								
Feltstasjon Gausdal I	0522	0	0	60	0	0	Ikke eid	Jord-/skogbrukseigedom
Skogstua					0	72	1 Eid	Spesielle bygg
Storstua					0	165	1 Eid	Spesielle bygg
Vebua					0	33	1 Eid	Spesielle bygg
Veslestua					0	94	1 Eid	Spesielle bygg
14655 SANDOREN, KONGSB (TDL ST.SKOGSK)								
Sandoren	0604	103	2	0	0	0	Eid	Jord-/skogbrukseigedom
Hovudhytta					0	272	2 Eid	Spesielle bygg
Jomfrubur					0	42	1 Eid	Spesielle bygg
Suparbu					0	22	1 Eid	Spesielle bygg
Utedo					0	6	1 Eid	Spesielle bygg
ETATNUMMER: 0320-312 NOREGS VETERINÆRHØGSKULE								
1841 NOREGS VETERINÆRHØGSKULE								
Dal Forsøksgård	0220	70	35	0	101	0	Eid	Undervisning/Forskning
Forkjøkken					1986	546	2 Eid	Spesielle bygg
Forsøksgrisehus					1988	875	1 Eid	Undervsingsbygg
Gårdsbestyrerbolig					1959	128	2 Eid	Bolig
Hovudbygningen					1943	860	3 Eid	Undervsingsbygg
Låven (Kennel)					1960	436	2 Eid	Undervsingsbygg
Redskapshus					1993	200	1 Eid	Garasje/Lager/Uthus
Redskapsskur					1950	100	1 Eid	Garasje/Lager/Uthus
Røkerbolig					1918	194	2 Eid	Bolig
Smittefjøs					1993	273	1 Eid	Undervsingsbygg
Institutt for Småfeforskning	1102	33	1	0	101	0	Eid	Spesielle eigedommar
Fellesbygg					1993	2000	2 Eid	Undervsingsbygg
Fjøs					0	270	1 Eid	Undervsingsbygg
Gamle Prestebolig					1850	350	2 Eid	Undervsingsbygg
Gårdsbestyrerbolig					1949	130	2 Eid	Bolig
Laboratorium					1964	560	2 Eid	Undervsingsbygg
Redskapshus					1997	200	1 Eid	Garasje/Lager/Uthus
Sauehus					1962	552	1 Eid	Undervsingsbygg
Lindern	0301	55	22	0	0	0	Ikke eid	Spesielle eigedommar
B19b Barnehage					1956	396	3 Eid	Spesielle bygg
B19b Internat/Barnehage					1690	245	2 Eid	Bolig
B20 Idrettsbygg					1952	332	1 Eid	Spesielle bygg
Hovudbygningen					1890	1954	3 Eid	Undervsingsbygg
Noregs Veterinærhøgskule	0301	220	87	0	101	0	Eid	Undervisning/Forskning
B1 Hovudbygningen					1935	5633	4 Eid	Undervsingsbygg
B10 Kjelesentral					1966	2672	2 Eid	Spesielle bygg
B11 Op Bygningen					1969	4168	3 Eid	Undervsingsbygg
B12 Indremed.ii Bygning					1935	2505	3 Eid	Undervsingsbygg
B13 Reproduksjonsb.					1952	1983	3 Eid	Undervsingsbygg
B14 Fbf Bygningen					1978	6967	4 Eid	Undervsingsbygg
B15-16 Nmb Bygningen					1962	2696	3 Eid	Undervsingsbygg
B17 Velferdsbygningen					1970	1543	2 Eid	Hotell- og restaurantbygg
B21 Portvakt					1991	24	1 Eid	Spesielle bygg
B22 FA-bygningen					1995	1527	5 Eid	Undervsingsbygg
B2-3 Kirurgisk Kl.					1935	3926	2 Eid	Undervsingsbygg
B4 Medisinsk Kl. /Stasjonær Kl.					1929	2370	2 Eid	Undervsingsbygg
B9 Obduksjonsbygningen					1935	1293	2 Eid	Undervsingsbygg
Hjørnebygningen Del av B9					1986	0	3 Eid	Undervsingsbygg
Mellombygningen. Nb-Nå Del av B1					1988	0	2 Eid	Undervsingsbygg
ETATNUMMER: 0320-4814 NOREGS IDRETTSHØGSKULE								
3407 NOREGS IDRETTSHØGSKULE								
Sognsvn 220	0301	51	14	0	1942	149447	Eid	Undervisning/Forskning

Oversikt over statens eigedommar

ETATNUMMER 0320-312 410-9

KOMPLEKSNAMN

Eigedomsnamn Bygningsnamn	Kommune	Gnr.	Bnr.	Festnr.	Erverva Oppført år	Areal Bta. og	Eigarforhold Eigarforhold etg.	Eigedomstype Bygningstype
Baneanlegg M V					1966	0	0 Eid	Spesielle bygg
Baneanlegg M V					1968	0	0 Eid	Spesielle bygg
Baneanlegg M V					1965	0	0 Eid	Spesielle bygg
Barnehage					1990	301	1 Eid	Spesielle bygg
Betjeningsboliger (4 leil)					1971	456	2 Eid	Bolig
Garasje Materiallager					1974	430	1 Eid	Garasje/Lager/Uthus
Garasjebygg Bandybanen					1992	94	1 Eid	Spesielle bygg
Gymnastikkbyggn					1966	8807	3 Eid	Undervisningsbygg
Idrettshall					1980	10578	1 Eid	Undervisningsbygg
Internat					1972	646	2 Eid	Kontor-/admin.bygg
Sekretariatsbygg					1992	99	2 Eid	Spesielle bygg
Sentralbyggn					1969	4156	3 Eid	Undervisningsbygg
Svømmehall					1969	4068	4 Eid	Undervisningsbygg
Undervisning Forskning By					1995	7215	4 Eid	Kontor-/admin.bygg
Verksted/Garasje					1969	430	1 Eid	Garasje/Lager/Uthus
Videobu					2005	68	3 Eid	Spesielle bygg

ETATNUMMER: 0320-4820 NOREGS HANDELSHØGSKULE

3408 NOREGS HANDELSHØGSKULE

Helleveien 30	1201	168	139	0	1918	72500	Eid	Undervisning/Forskning
Hovudbygning					1963	11325	9 Eid	Undervisningsbygg
Servicebygget					1995	6920	2 Eid	Undervisningsbygg
Vaktmesterbolig					1963	200	2 Eid	Bolig

ETATNUMMER: 0342-04 ST. GARTNER- OG BL.DEK.SKULE VEA

3417 VEA SØNDRE

Vea Søndre	0412	383	1	0	1922	150000	Eid	Undervisning/Forskning
Arbeidsrom					1934	500	2 Eid	Undervisningsbygg
Bibliotek og Auditorie					2009	390	1 Eid	Undervisningsbygg
Båthuset					1970	21	1 Eid	Spesielle bygg
Det Gamle Internatet					1955	1055	2 Eid	Undervisningsbygg
Driftsbygning/Undervisning					1953	2128	3 Eid	Undervisningsbygg
Fyrsentralbygning					1972	70	1 Eid	Spesielle bygg
Garasjeanlegg					2001	425	2 Eid	Spesielle bygg
Hovudbygning					1953	1000	2 Eid	Undervisningsbygg
Kjøkkenbygning					1942	912	2 Eid	Undervisningsbygg
Nedre Lærebolig					1966	230	1 Eid	Undervisningsbygg
Pers.bygg/Veksthus/Lager/U.rom					1984	1949	0 Eid	Spesielle bygg
Pumpehus					1934	10	1 Eid	Spesielle bygg
Påbygg Hovudbygning					1991	308	1 Eid	Undervisningsbygg
Rektorbolig					1942	428	2 Eid	Bolig
Tilbygg Hovudbygning					1975	690	2 Eid	Undervisningsbygg
Vaskehall					1979	55	1 Eid	Spesielle bygg
Veksthus					1968	240	1 Eid	Undervisningsbygg
Øvingsverkstedbygning					1977	270	2 Eid	Undervisningsbygg
Øvre Lærebolig					1971	315	1 Eid	Bolig

ETATNUMMER: 0350-206 DET NORSKE METEOROLOGISKE INST.

3414 METEOROLOGISK INSTITUTT

Meteorologisk Institutt	0301	44	202	0	1936	16000	Eid	Offentlig administrasjon
Avlastningsbygg					1982	681	2 Eid	Bygg for off./priv. tjeneste
Instituttbygning					1940	4000	6 Eid	Bygg for off./priv. tjeneste
Tallhall					2011	1503	2 Eid	Bygg for off./priv. tjeneste

14462 VERVARSLINGA FOR NORDNORGE

Ishavsstasjon Jan-Mayan	2211	0	0	0	1962	0	Ikke eid	Offentlig administrasjon
Ishavsstasjon					1962	443	1 Eid	Bygg for off./priv. tjeneste

04 Justis- og beredskapsdepartementet

ETATNUMMER: 0410-9 DIR. FOR SAMF.TRYGGL. OG BEREDS.

105 TRONDHEIMSVEN 529, OSLO

Trondheimsvn. 529, (N. Brannsk.)	0301	96	30	0	1951	19664	Eid	Offentlig administrasjon
Trondheimsvn. 528, Admbygg					1950	1100	2 Eid	Kontor-/admin.bygg
Trondheimsvn. 528, Bolig					1949	243	0 Eid	Bolig
Trondheimsvn. 529, Brakke					1950	289	1 Eid	Bolig
Trondheimsvn. 529, Brakke					0	289	1 Eid	Bolig
Trondheimsvn. 529, Brakke					0	289	1 Eid	Bolig
Trondheimsvn. 529, Brakke					1950	289	1 Eid	Bolig
Trondheimsvn. 529, Brakke					1950	289	1 Eid	Bolig
Trondheimsvn. 529, Garasje					1952	240	1 Eid	Garasje/Lager/Uthus
Trondheimsvn. 529, Garasje					1950	728	1 Eid	Garasje/Lager/Uthus

Oversikt over statens eidegdommar

ETATNUMMER 0410-9

KOMPLEKSNAMN

Eigedomsnamn Bygningsnamn	Kommune	Gnr.	Bnr.	Festnr.	Erverva Oppført år	Areal Bta. og etg.	Eigarforhold Eigarforhold	Eigedomstype Bygningstype
Trondheimsvn. 529, Garasje					0	57	1 Eid	Garasje/Lager/Uthus
Trondheimsvn. 529, Garasje					1950	385	1 Eid	Garasje/Lager/Uthus
Trondheimsvn. 529, Skolebygning					0	830	3 Eid	Spes.skoler/Div. skolebygg
Trondheimsvn. 529, Skolebygning					0	818	0 Eid	Spes.skoler/Div. skolebygg
2532 OPPLAND FJERNHJELPLEIR								
Oppland Fjernhjelp	0528	86	1	0	1967	346506	Eid	Spesielle eigedommar
Anneks-Vakt					1896	210	2 Eid	Spesielle bygg
Befalsmesse					1896	448	2 Eid	Spesielle bygg
Bolig					1968	234	1 Eid	Bolig
Forl.brakke					1967	1993	3 Eid	Spesielle bygg
Forl.brakke					1954	717	1 Eid	Spesielle bygg
Garasje					1967	1009	1 Eid	Garasje/Lager/Uthus
Kantine					1958	555	1 Eid	Spesielle bygg
Kontorbygg					1955	521	1 Eid	Kontor-/admin.bygg
Lager					1897	307	1 Eid	Garasje/Lager/Uthus
Lagerhall					1993	607	2 Eid	Garasje/Lager/Uthus
Mannskapsmesse					1950	621	1 Eid	Spesielle bygg
Skulebygg					1968	842	2 Eid	Spesielle bygg
Stabbur					1905	351	2 Eid	Spesielle bygg
Sykestue					1899	200	1 Eid	Spesielle bygg
Trafo					1970	24	1 Eid	Spesielle bygg
Undervisningsbygg					1966	947	2 Eid	Spesielle bygg
2541 MAGASIN SKIEN								
Magasin Skien	0806	300	2027	0	1952	0	Disponer	Spesielle eigedommar
Mag. Kapitelgt. 5a					1952	295	1 Eid	Spesielle bygg
2551 HORDALAND FJERNHJELPLEIR								
Hordaland Fjernhjelp	1201	290	55	0	1954	66470	Eid	Spesielle eigedommar
Adm.bygg					1942	674	2 Eid	Kontor-/admin.bygg
Badebrakke					1942	257	1 Eid	Spesielle bygg
Bolig					1968	184	1 Eid	Bolig
Forl.brakke					1942	617	1 Eid	Spesielle bygg
Forl.brakke					1942	695	1 Eid	Spesielle bygg
Forl.brakke					1942	283	1 Eid	Spesielle bygg
Garasje					1954	712	1 Eid	Garasje/Lager/Uthus
Kjøkken/Messe					1942	382	2 Eid	Spesielle bygg
Mag. Bygn					1963	524	2 Eid	Spesielle bygg
Mag.bygn					1940	338	2 Eid	Spesielle bygg
Messe					1942	308	1 Eid	Spesielle bygg
Vedskjul					1955	151	1 Eid	Garasje/Lager/Uthus
Vedskjul					1942	38	1 Eid	Garasje/Lager/Uthus
13729 BLÅBÆRÅSEN ALARMPASS								
Blåbæråsen Alarmpass	0104	2	2534	0	1952	1331	Eid	Spesielle eigedommar
Fjellanlegg					0	480	0 Eid	Fjellanlegg/Tilfluktsrom
13730 HAUGER MAGASIN								
Hauger Magasin	0219	89	288	0	1968	6085	Eid	Spesielle eigedommar
Lager					1968	474	0 Eid	Garasje/Lager/Uthus
13731 ÅSTAD NATURRESERVAT								
Åstaddammen	0220	33	94	0	0	18610	Eid	Spesielle eigedommar
Åstad Naturreservat	0220	33	96	0	0	896	Eid	Spesielle eigedommar
13732 NUSB								
Nusb	0220	78	175	0	0	23289	Eid	Spesielle eigedommar
Underlandsveien 11					0	0	0 Eid	Spesielle bygg
Underlandsveien 13					0	0	0 Eid	Spesielle bygg
Underlandsveien 15					0	0	0 Eid	Spesielle bygg
Underlandsveien 9					0	0	0 Eid	Spesielle bygg
13735 KO-GRORUD								
Ko-Grorud	0301	94	367	0	1967	208	Eid	Spesielle eigedommar
13741 KALKOVNEN ALARMPASS								
Kalkovnen Alarmpass	0805	46	550	0	1970	3784	Eid	Spesielle eigedommar
Fjellanlegg					1970	914	0 Eid	Fjellanlegg/Tilfluktsrom
13747 KASTBERGET KOMANDOPASS								
Kastberget Komandoplass	1601	181	44	0	1970	13914	Eid	Spesielle eigedommar
Fjellanlegg					1970	2300	0 Eid	Fjellanlegg/Tilfluktsrom
Ko-Plass for Sør-Trøndelag Sf-Krets 2	1601	181	46	0	0	653	Eid	Spesielle eigedommar

Oversikt over statens eigedommar

ETATNUMMER 0410-9

KOMPLEKSNAMN									
Eigedomsnamn	Kommune	Gnr.	Bnr.	Festnr.	Erverva	Areal	Eigarforhold	Eigedomstype	
Bygningsnamn					Oppført	Bta.	Eigarforhold	Bygningstype	
					år	og	etg.		
13750 KLEIVÅS KOMMANDOPLASS									
Kleivås Kommandoplass	1804	31	694	0	1968	0	Eid	Spesielle eigedommar	
Kleivås Kommandoplass	1804	31	695	0	0	96	Eid	Spesielle eigedommar	
Kleivås Kommandoplass	1804	31	865	0	0	47	Eid	Spesielle eigedommar	
Kleivås Kommandoplass	1804	31	866	0	0	17	Eid	Spesielle eigedommar	
Kleivås Kommandoplass	1804	31	867	0	0	20	Eid	Spesielle eigedommar	
13765 SAMA HARSTAD KOMMANDOPLASS									
Sama Harstad Kommandoplass	1901	62	310	0	1973	505	Eid	Spesielle eigedommar	
Fjellanlegg					1973	971	0 Eid	Fjellanlegg/Tilfluktsrom	
14213 SANGENSKOGEN ALARMPASS									
Hakabekkveien 45	0403	1	2868	0	1990	806	Eid	Spesielle eigedommar	
Fjellanlegg					1990	670	0 Eid	Fjellanlegg/Tilfluktsrom	
14214 HOLE KOMMUNE									
Bolig	0612	229	12	1	0	1000	Eid	Boligeigedom	
Bolig	0612	229	12	2	0	1120	Eid	Boligeigedom	
Bolig	0612	229	12	3	0	1188	Eid	Boligeigedom	
Bolig	0612	229	12	4	0	600	Eid	Boligeigedom	
Bolig	0612	229	12	5	0	860	Eid	Boligeigedom	
14575 MAGASIN HOLTEVEIEN									
Holtevegen 35	1902	118	620	0	1952	3561	Eid	Spesielle eigedommar	
Magasin/Lager					1952	300	0 Eid	Garasje/Lager/Uthus	
14576 ANDØY KOMMANDOPLASS									
Andøy Kommandoplass	1871	48	2	0	1977	0	Disponer	Spesielle eigedommar	
Fjellanlegg					1977	200	0 Eid	Fjellanlegg/Tilfluktsrom	
14578 BAKKEHAUGEN ALARMPASS									
Bakkehaugen Alarmpass	0301	57	274	0	1954	0	Disponer	Spesielle eigedommar	
Fjellanlegg					1954	800	0 Eid	Fjellanlegg/Tilfluktsrom	
14579 BARBU ALARMPASS									
Barbu Alarmpass	0906	507	375	741	1945	0	Disponer	Spesielle eigedommar	
Fjellanlegg					1945	525	0 Eid	Fjellanlegg/Tilfluktsrom	
14581 BERGSTIEN									
Bergstien	2003	10	615	0	1953	0	Disponer	Spesielle eigedommar	
Fjellanlegg					1953	333	0 Eid	Fjellanlegg/Tilfluktsrom	
Lagerbygg					1953	308	0 Eid	Garasje/Lager/Uthus	
14587 FAUSKE KOMMANDOPLASS									
Fauske Kommandoplass	1841	103	985	0	1968	0	Disponer	Spesielle eigedommar	
Lager					1968	186	0 Eid	Garasje/Lager/Uthus	
14589 FJELLET ALARMPASS									
Fjellet Alarmpass	0301	47	8	0	1955	0	Disponer	Spesielle eigedommar	
Fjellanlegg					1955	671	0 Eid	Fjellanlegg/Tilfluktsrom	
14591 FROGNERPARKEN ALARMPASS									
Frognerparken Alarmpass	0301	37	1	0	1954	0	Disponer	Spesielle eigedommar	
Fjellanlegg					1954	296	0 Eid	Fjellanlegg/Tilfluktsrom	
14594 GREFSENKOLLEN ALARMPASS									
Grefsenkollen Alarmpass	0301	75	201	0	1956	0	Disponer	Spesielle eigedommar	
Fjellanlegg					1956	1035	0 Eid	Fjellanlegg/Tilfluktsrom	
14596 GULLBERGAUNET KOMMANDOPLASS									
Gullbergaunet Kommandoplass	1702	192	385	0	1961	0	Disponer	Spesielle eigedommar	
Fjellanlegg					1961	232	0 Eid	Fjellanlegg/Tilfluktsrom	
14597 HALDEN MAGASIN									
Halden Magasin	0101	66	688	0	1952	0	Disponer	Spesielle eigedommar	
Magasin/Lager					1952	330	0 Eid	Garasje/Lager/Uthus	
14599 HAVNAJORDET ALARMPASS									
Havnajordet Alarmpass	0301	54	8	0	1950	0	Disponer	Spesielle eigedommar	
Fjellanlegg					1950	603	0 Eid	Fjellanlegg/Tilfluktsrom	
14605 KAMPEN PARK ALARMPASS									
Kampen Park Alarmpass	0301	231	422	0	1954	0	Disponer	Spesielle eigedommar	
Fjellanlegg					1954	301	0 Eid	Fjellanlegg/Tilfluktsrom	

Oversikt over statens eidegdommar

ETATNUMMER 0410-9

KOMPLEKSNAMN									
Eigdomsnamn	Kommune	Gnr.	Bnr.	Festnr.	Erverva	Areal	Eigarforhold	Eigedomstype	
Bygningsnamn					Oppført	Bta.	Eigarforhold	Bygningstype	
					år	og	etg.		
14607 KLEPPEN ALARMPASS									
Kleppen Alarmplass	1703	17	3	108	1945	0	Disponer	Spesielle eigedommar	
Fjellanlegg					1945	260	0 Eid	Fjellanlegg/Tilfluktsrom	
14609 LANGERUD ALARMPASS									
Langerud Alarmplass	0301	159	1	0	1955	0	Disponer	Spesielle eigedommar	
Fjellanlegg					1955	586	0 Eid	Fjellanlegg/Tilfluktsrom	
14610 LJANSKOLLEN ALARMPASS									
Ljanskollen Alarmplass	0301	193	3	0	1940	0	Eid	Spesielle eigedommar	
Fjellanlegg					1940	2086	0 Eid	Fjellanlegg/Tilfluktsrom	
14613 MAGASIN KRISTIANSUND									
Magasin Kristiansund	1505	4	573	0	1978	0	Disponer	Spesielle eigedommar	
Lager/Magasin					1978	300	0 Eid	Garasje/Lager/Uthus	
14615 MAGASIN NARVIK									
Magasin Narvik	1805	39	1616	0	1964	0	Disponer	Spesielle eigedommar	
Lager					1964	300	0 Eid	Garasje/Lager/Uthus	
14618 MOSSEPORTEN KOMMANDOPLASS									
Mosseporten Kommandoplass	0104	0	0	0	1968	0	Disponer	Spesielle eigedommar	
Fjellanlegg					1968	1000	0 Eid	Fjellanlegg/Tilfluktsrom	
14619 MYRER ALARMPASS									
Myrer Alarmplass	0301	75	26	0	1956	0	Disponer	Spesielle eigedommar	
Fjellanlegg					1956	1139	0 Eid	Fjellanlegg/Tilfluktsrom	
14620 NEDRE MOVEI KOMMANDOPLASS									
Nedre Movei Kommandoplass	0706	43	53	0	1973	0	Disponer	Spesielle eigedommar	
Fjellanlegg					1973	751	0 Eid	Fjellanlegg/Tilfluktsrom	
14621 NYBAKKEN KOMMANDOPLASS									
Nybakken Kommandoplass	2004	24	216	0	1963	0	Disponer	Spesielle eigedommar	
Fjellanlegg					1963	144	0 Eid	Fjellanlegg/Tilfluktsrom	
14622 NYBORG ALARMPASS									
Nyborg Alarmplass	1201	207	52	0	1969	0	Disponer	Spesielle eigedommar	
Lager					1969	1193	0 Eid	Garasje/Lager/Uthus	
14625 RADIOBUNKER GREFSENKOLLEN									
Radiobunker Grefsenkollen	0301	75	1	0	1956	0	Disponer	Spesielle eigedommar	
Radiobunker					1956	10	0 Eid	Spesielle bygg	
14627 RØVERDALEN KOMMANDOPLASS									
Røverdalen Kommandoplass	0502	0	0	0	1974	0	Disponer	Spesielle eigedommar	
Fjellanlegg					1974	421	0 Eid	Fjellanlegg/Tilfluktsrom	
14628 SARPSBORG MAGASIN									
Sarpsborg Magasin	0105	1	2344	0	1952	0	Disponer	Spesielle eigedommar	
Magasin/Lager					1952	330	0 Eid	Garasje/Lager/Uthus	
14630 SKRYTA ALARMPASS									
Skryta Alarmplass	0301	131	10	0	1953	0	Disponer	Spesielle eigedommar	
Fjellanlegg					1953	581	0 Eid	Fjellanlegg/Tilfluktsrom	
14631 SKUTVIKA MAGASIN									
Skutvika Magasin	1504	200	408	0	1962	0	Disponer	Spesielle eigedommar	
Lager					1962	300	0 Eid	Garasje/Lager/Uthus	
14632 SMALVOLL ALARMPASS									
Smalvoll Alarmplass	0301	140	1	0	1953	0	Disponer	Spesielle eigedommar	
Fjellanlegg					1953	1059	0 Eid	Fjellanlegg/Tilfluktsrom	
14633 SMESTAD ALARMPASS									
Smestad Alarmplass	0301	29	347	0	1945	0	Disponer	Spesielle eigedommar	
Fjellanlegg					1945	520	0 Eid	Fjellanlegg/Tilfluktsrom	
14634 STENGELSRUD MAGASIN									
Stengelsrud Magasin	0604	778	2	7	1963	0	Disponer	Spesielle eigedommar	
Fjellanlegg					1963	312	0 Eid	Fjellanlegg/Tilfluktsrom	
14635 STENSPARKEN ALARMPASS									
Stensparken Alarmplass	0301	216	124	0	1954	0	Disponer	Spesielle eigedommar	
Fjellanlegg					1954	521	0 Eid	Fjellanlegg/Tilfluktsrom	

ETATNUMMER 0410-9 0420

KOMPLEKSNAMN									
Eigedomsnamn	Kommune	Gnr.	Bnr.	Festnr.	Erverva	Areal	Eigarforhold	Eigedomstype	
Bygningsnamn					Oppført	Bta.	Eigarforhold	Bygningstype	
					år	og	etg.		
14636 ST.HANSHAUGEN ALARMPASS									
St.hanshaugen Alarmplass	0301	217	82	0	1954	0	Disponer	Spesielle eigedommar	
Fjellanlegg					1954	610	0 Eid	Fjellanlegg/Tilfluktsrom	
14637 STORHAUGEN ALARMPASS									
Storhaugen Alarmplass	2030	27	5	39	1985	0	Disponer	Spesielle eigedommar	
Fjellanlegg					1985	224	0 Eid	Fjellanlegg/Tilfluktsrom	
14639 SVARTEDALSVEIEN ALARMPASS									
Svartedalsveien Alarmplass	0301	148	8	0	1956	0	Disponer	Spesielle eigedommar	
Fjellanlegg					1956	563	0 Eid	Fjellanlegg/Tilfluktsrom	
14640 SVENSTUA MAGASIN									
Svenstua Magasin	0301	33	1299	0	1951	0	Disponer	Spesielle eigedommar	
Magasin/Lager					1951	1000	0 Eid	Garasje/Lager/Uthus	
14642 TRARA MAGASIN									
Trara Magasin	0106	208	1	0	1952	0	Disponer	Spesielle eigedommar	
Magasin/Lager					1952	330	0 Eid	Garasje/Lager/Uthus	
14644 TRÆRUDHALLEN KOMMANDOPLASS									
Trærudhallen Kommandoplass	0231	51	113	0	1985	0	Disponer	Spesielle eigedommar	
Lager					1985	350	0 Eid	Garasje/Lager/Uthus	
14649 VOSS KOMMANDOPLASS									
Voss Kommandoplass	1235	47	76	0	1956	0	Disponer	Spesielle eigedommar	
Fjellanlegg					1956	226	0 Eid	Fjellanlegg/Tilfluktsrom	
14652 ØVINGSSENTER RIAREN									
Øvingscenter Riaren	1102	39	23	0	1971	0	Festet	Spesielle eigedommar	
Fjellanlegg					1971	2350	0 Eid	Fjellanlegg/Tilfluktsrom	
14654 ÅRVOLL MAGASIN									
Årvoll Magasin	0301	87	5	0	1951	0	Disponer	Spesielle eigedommar	
Magasin/Lager					1951	1000	0 Eid	Garasje/Lager/Uthus	
14790 RAVNBERGET RADIO									
Ravnberget Radio	1201	161	78	0	1969	0	Festet	Spesielle eigedommar	
14791 HOVEDMAGASINET STARUM									
Hovedmagasinet Starum	0528	86	14	0	1952	8361	Eid	Spesielle eigedommar	
13686 MAURA UNGDOMSARREST									
Maura Ungdomsarrest	0238	145	91	0	1968	5000	Eid	Spesielle eigedommar	
13688 RANA									
Rana	1833	20	4	62	0	0	Festet	Spesielle eigedommar	
ETATNUMMER: 0420 JUSTISDEP. V/POLITIAVDELINGA									
13686 MAURA UNGDOMSARREST									
Maura Ungdomsarrest	0238	145	91	0	1968	5000	Eid	Spesielle eigedommar	
13688 RANA									
Rana	1833	145	4	62	0	0	Festet	Spesielle eigedommar	
Hytte					1995	0	Eid	Spesielle bygg	
13690 KARASJOK									
Karasjok	2021	16	1	11	1992	0	Festet	Spesielle eigedommar	
Politihtytte					0	0	0 Eid	Hytte/Fritidshus	
13691 LEBESBY									
Estur	2022	20	1	29	1961	0	Festet	Spesielle eigedommar	
Mardas	2022	18	1	5	1967	0	Festet	Spesielle eigedommar	
Mehamnfjell	2022	0	0	0	1955	0	Festet	Spesielle eigedommar	
13693 TANA									
Baisjarve	2025	0	0	0	1975	0	Eid	Spesielle eigedommar	
Sommervann	2025	0	0	0	1967	0	Eid	Spesielle eigedommar	
Sternevann	2025	0	0	0	1967	0	Eid	Spesielle eigedommar	
13694 NESSEBY									
Skorrejoukka	2027	12	1	78	1992	0	Festet	Spesielle eigedommar	
Politihtytte					0	0	0 Eid	Hytte/Fritidshus	
13696 SØR-VARANGER									
Grenseseiset, Tomt	2030	15	1	23	1960	0	Festet	Spesielle eigedommar	

Oversikt over statens eigedommar

ETATNUMMER 0420 0833-17

KOMPLEKSNAMN

Eigdomsnamn Bygningsnamn	Kommune	Gnr.	Bnr.	Festnr.	Erverva Oppført år	Areal Bta. og etg.	Eigarforhold Eigarforhold	Eigedomstype Bygningstype
Krokvann	2030	1	1	5	1979	0	Festet	Spesielle eigedommar
Hytte					0	12	0 Eid	Hytte/Fritidshus
Nyrud, Svanvik	2030	15	3	0	0	0	Festet	Spesielle eigedommar
Pandur	2030	31	1	32	1960	0	Festet	Spesielle eigedommar
Hytte					0	0	0 Eid	Hytte/Fritidshus
14209 KAUTOKEINO								
Kautokeino VI, Soulovuomer	2011	0	0	0	1965	0	Eid	Spesielle eigedommar
14302 KVALSUND								
Kvalsund I	2017	26	1	159	1954	0	Eid	Spesielle eigedommar
14309 PORSANGER								
Labbarjarve	2020	37	1	6	1977	0	Eid	Spesielle eigedommar
14656 SALTEN								
Salten	1840	76	8	0	0	1587	Festet	Spesielle eigedommar
Politiets Hus, Hytte					1947	164	0 Eid	Hytte/Fritidshus
ETATNUMMER: 0430 KRIMINALOMSORGEN								
13769 VESTRE TOTEN KOMMUNE KRIMORG								
Teterud Øvre	0529	159	19	0	0	0	Eid	Spesielle eigedommar
Veimodt	0529	159	25	0	0	0	Eid	Spesielle eigedommar
13770 HOLE KOMMUNE KRIMORG								
Tandberg 2	0612	229	25	0	0	302400	Eid	Spesielle eigedommar
Tandberg 3	0612	229	12	0	0	40000	Eid	Spesielle eigedommar
13774 SOLA KOMMUNE KRIMORG								
Sola-Forus I	1124	31	57	0	0	1940	Eid	Spesielle eigedommar
Sola-Forus II	1124	32	65	0	0	285	Eid	Spesielle eigedommar
13776 AUKRA KOMMUNE KRIMORG								
Nylund 2	1547	3	45	0	0	0	Eid	Spesielle eigedommar
13779 SALTDAL KLOMMUNE KRIMORG								
Kjemågvatnet 8	1840	76	8	0	0	1583	Festet	Spesielle eigedommar
13780 TROMSØ KOMMUNE KRIMORG								
13782 SØR-VARANGER KOMMUNE KRIMORG								
M 1138 Langneset	2030	15	8	0	0	0	Eid	Spesielle eigedommar
ETATNUMMER: 0430-02 KRIM.OMSORG REG. AUST								
13722 SLETTA BORETTSLAG								
Sletta Borettslag	0235	29	600	0	1974	2167	Eid	Boligeigedom
ETATNUMMER: 0430-03 KRIM.OMSORG REG. SØR								
13726 VOGNMANNSGATE 7								
Vognmannsgt 7, Horten	0701	125	64	0	0	465	Eid	Ubebygd grunn/Friareal
Vognmannsgt 7, Horten					0	0	0	Fergselsbygg

05 Kommunal- og regionaldepartementet

ETATNUMMER: 0589-04 HUSBANKEN, HAMMERFEST

2605 MORENEVN 10 HAMMERFEST

Morenevn 10	2004	24	120	0	1950	243	Eid	Boligeigedom
Tjenestebolig					1948	230	2 Eid	Bolig

08 Nærings- og handelsdepartementet

ETATNUMMER: 0833-17 NEDLAGTE GRUVEOMRÅDER

13635 NÆRINGS- OG HANDELSDEPARTENTET

Hjemfalt Grunnstykke	0439	56	50	0	1993	0	Eid	Bergverk/Industri
Hjemfalt Grunnstykke	0439	115	147	0	1993	70690	Eid	Bergverk/Industri
Hjemfalt Grunnstykke	0439	115	148	0	1993	85473	Eid	Bergverk/Industri
Hjemfalt Grunnstykke	1037	191	8	0	1997	0	Eid	Bergverk/Industri
Hjemfalt Grunnstykke	1037	191	99	0	1997	0	Eid	Bergverk/Industri
Hjemfalt Grunnstykke	1037	191	120	0	1997	0	Eid	Bergverk/Industri
Hjemfalt Grunnstykke	1149	79	132	0	1974	16200	Eid	Bergverk/Industri
Hjemfalt Grunnstykke	1149	79	133	0	1974	2700	Eid	Bergverk/Industri
Hjemfalt Grunnstykke	1149	79	134	0	1974	1000	Eid	Bergverk/Industri
Hjemfalt Grunnstykke	1543	40	48	0	1971	0	Eid	Bergverk/Industri

Oversikt over statens eigedommar

ETATNUMMER 0833-17 0926

KOMPLEKSNAMN	Kommune	Gnr.	Bnr.	Festnr.	Erverva	Areal	Eigarforhold	Eigedomstype
Eigedomsnamn					Oppført	Bta.	Eigarforhold	Bygningstype
Bygningsnamn					år	og	etg.	
Hjemfalt Grunnstykke	1543	40	49	0	1971	0	Eid	Bergverk/Industri
Hjemfalt Grunnstykke	1543	40	50	0	1971	0	Eid	Bergverk/Industri
Hjemfalt Grunnstykke	1543	40	51	0	1971	0	Eid	Bergverk/Industri
Hjemfalt Grunnstykke	1543	40	76	0	0	11218	Eid	Bergverk/Industri
Hjemfalt Grunnstykke	1543	40	79	0	1971	0	Eid	Bergverk/Industri
Hjemfalt Grunnstykke	1636	2	13	0	0	0	Eid	Bergverk/Industri
Hjemfalt Grunnstykke	1636	2	14	0	0	2700	Eid	Bergverk/Industri
Hjemfalt Grunnstykke	1636	22	4	0	0	0	Eid	Bergverk/Industri
Hjemfalt Grunnstykke	1636	22	5	0	0	0	Eid	Bergverk/Industri
Hjemfalt Grunnstykke	1636	27	43	0	0	0	Eid	Bergverk/Industri
Hjemfalt Grunnstykke	1636	27	44	0	0	0	Eid	Bergverk/Industri
Hjemfalt Grunnstykke	1636	27	51	0	0	0	Eid	Bergverk/Industri
Hjemfalt Grunnstykke	1636	27	52	0	0	499000	Eid	Bergverk/Industri
Hjemfalt Grunnstykke	1636	28	83	0	0	126500	Eid	Bergverk/Industri
Hjemfalt Grunnstykke	1636	29	15	0	0	84900	Eid	Bergverk/Industri
Hjemfalt Grunnstykke	1740	54	90	0	0	1000000	Eid	Bergverk/Industri
Hjemfalt Grunnstykke	1740	520	1	0	0	10000	Eid	Bergverk/Industri

09 Fiskeri- og kystdepartementet

ETATNUMMER: 0926 KYSTVERKET

1632 VATNAR STASJON

Stupet	1201	129	234	0	1958	438	Eid	Spesielle eigedommar
Kai					1964	0	0 Eid	Spesielle bygg
Vatnar	1201	129	54	0	1960	5775	Eid	Spesielle eigedommar
Vatnar	1201	129	75	0	1960	0	Eid	Spesielle eigedommar
Kai					1950	0	0 Eid	Spesielle bygg
Lager/Verksted					1967	740	1 Eid	Spesielle bygg
Oljehus					0	27	1 Eid	Spesielle bygg
Vinsjehus					1970	56	1 Eid	Spesielle bygg

1635 VARNESET

Varneset	2024	11	58	0	0	2400	Eid	Spesielle eigedommar
Bilverksted					0	0	1 Eid	Spesielle bygg
Garasje					0	0	1 Eid	Garasje/Lager/Uthus
Lagerhus					0	0	2 Eid	Spesielle bygg
Lokomotivstall					0	0	1 Eid	Spesielle bygg
Nesbrakkka (Boligbrakkke)					0	0	1 Eid	Bolig
Oljebu					0	0	1 Eid	Spesielle bygg
Smie/Verksted					0	0	1 Eid	Spesielle bygg
Sveisebu					0	0	1 Eid	Spesielle bygg
Varneset	2024	11	166	0	0	0	Eid	Spesielle eigedommar
Varneset	2024	11	286	0	0	0	Eid	Spesielle eigedommar

1636 FÆRDER FYR

Færder fyr	0723	35	1	0	1798	700000	Eid	Spesielle eigedommar
Enebolig					0	0	1 Eid	Bolig
Feederhus					0	0	0 Eid	Spesielle bygg
Fyrtårn					0	0	0 Eid	Bygg for off./priv. tjeneste
Landing/Kran					0	0	0 Eid	Spesielle bygg
Maskinhus					0	0	0 Eid	Spesielle bygg
Naust/Brygge					0	0	0 Eid	Spesielle bygg
Smie					0	0	0 Eid	Spesielle bygg
Uthus					0	0	0 Eid	Spesielle bygg
2 Oljetanker					0	0	0 Eid	Spesielle bygg
2 Oljetanker					0	0	0 Eid	Spesielle bygg
2-4 Mannsbolig					0	0	1 Eid	Bolig

1637 TORBJØRNSKJÆR FYR

Torbjørnskjær fyr	0111	54	1	0	1872	600	Eid	Spesielle eigedommar
Båthus/Naust					0	0	0 Eid	Spesielle bygg
Fyrtårn/Bolig					0	0	0 Eid	Bygg for off./priv. tjeneste
Radiofyr/Maskinhus					0	0	0 Eid	Bygg for off./priv. tjeneste
Uthus/Boder					0	0	0 Eid	Garasje/Lager/Uthus
2 Oljetanker					0	0	0 Eid	Spesielle bygg

1638 STRUTEN FYR

Struten fyr	0106	61	2	0	1907	0	Eid	Spesielle eigedommar
Fyr/Bolig					0	0	0 Eid	Bygg for off./priv. tjeneste
Landing/Kran					0	0	0 Eid	Spesielle bygg
Landing/Kran					0	0	0 Eid	Spesielle bygg
Maskinhus/Opplagsrom					0	0	0 Eid	Spesielle bygg
Naust					0	0	0 Eid	Spesielle bygg
Skur/Uthus/Bod					0	0	0 Eid	Spesielle bygg

ETATNUMMER 0926

KOMPLEKSNAMN								
Eigdomsnamn	Kommune	Gnr.	Bnr.	Festnr.	Erverva	Areal	Eigarforhold	Eigedomstype
Bygningsnamn					Oppført	Bta.	Eigarforhold	Bygningstype
					år	og	etg.	
2 Oljetanker					0	0	0 Eid	Spesielle bygg
1639 STRØMTANGEN FYR								
Strømtangen fyr	0106	60	2	0	1858	200	Eid	Spesielle eigedommar
Fyrlykt					0	0	0 Eid	Bygg for off./priv. tjeneste
Maskinhus/Vaktrom					0	0	0 Eid	Spesielle bygg
Merkenaust					0	0	0 Eid	Spesielle bygg
Naust/Landing/Opptrekk					0	0	0 Eid	Spesielle bygg
Stakenaust					0	0	0 Eid	Spesielle bygg
Uthus/Avløserrom					0	0	0 Eid	Spesielle bygg
2 Mannsbolig					0	0	0 Eid	Bolig
1641 DIGERUDGRUNNEN FYR								
Digerudgrunnen fyr	0215	58	5	0	1871	200	Eid	Spesielle eigedommar
Bolig					0	0	0 Eid	Bolig
Bryggje					0	0	0 Eid	Spesielle bygg
Fyrlykt					0	0	0 Eid	Bygg for off./priv. tjeneste
Naust					0	0	0 Eid	Spesielle bygg
Uthus/Verksted					0	0	0 Eid	Spesielle bygg
Digerudgrunnen fyr	0215	58	54	0	0	0	Eid	Spesielle eigedommar
1642 STEILENE FYR								
Steilene fyr	0216	30	2	0	1837	0	Eid	Spesielle eigedommar
Bolig					0	0	0 Eid	Bolig
Fyrlykt					0	0	2 Eid	Bolig
Landingskai					0	0	0 Eid	Spesielle bygg
Landingskai/Kran					0	0	0 Eid	Spesielle bygg
Maskinhus/Maskinsal					0	0	0 Eid	Spesielle bygg
Molo					0	0	0 Eid	Spesielle bygg
Naust					0	0	0 Eid	Spesielle bygg
Uthus					0	0	0 Eid	Spesielle bygg
1645 SVENNER FYR								
Svenner fyr	0709	5004	1	0	1874	300000	Eid	Spesielle eigedommar
Bolig					0	0	0 Eid	Bolig
Bolig					0	0	0 Eid	Garasje/Lager/Uthus
Bolig					0	0	0 Eid	Bolig
Fyrtårn					0	0	0 Eid	Bygg for off./priv. tjeneste
Maskinhus					0	0	2 Eid	Spesielle bygg
Naust/Krankar					0	0	0 Eid	Spesielle bygg
Naust/Skinnebane					0	0	0 Eid	Spesielle bygg
Uthus					0	0	0 Eid	Garasje/Lager/Uthus
Uthus					0	0	0 Eid	Garasje/Lager/Uthus
Uthus/Vedbod					0	0	0 Eid	Garasje/Lager/Uthus
1646 STAVERNODDEN FYR								
Stavernsodden fyr	0709	5003	1	0	1855	300000	Eid	Spesielle eigedommar
Bolig					0	0	0 Eid	Bolig
Bolig					0	0	0 Eid	Spesielle bygg
Feederhus					0	0	0 Eid	Spesielle bygg
Fyrlykt					0	0	0 Eid	Bygg for off./priv. tjeneste
Maskinhus/Maskinrom					0	0	0 Eid	Garasje/Lager/Uthus
Molo m/Kran					0	0	0 Eid	Spesielle bygg
Naust/Trallebane					0	0	0 Eid	Garasje/Lager/Uthus
Uthus					0	0	0 Eid	Garasje/Lager/Uthus
1647 TVISTEIN FYR								
Tvistein fyr	0709	4151	1	0	1908	0	Eid	Spesielle eigedommar
Beskyttelsesmur					0	0	0 Eid	Spesielle bygg
Bolig					0	0	0 Eid	Bolig
Brygge					0	0	0 Eid	Spesielle bygg
Fyrlykt/Maskinhus					0	0	0 Eid	Bygg for off./priv. tjeneste
Helikopterlanding					0	0	0 Eid	Spesielle bygg
Naust/Båthus					0	0	0 Eid	Garasje/Lager/Uthus
Uthus					0	0	0 Eid	Garasje/Lager/Uthus
Uthus					0	0	0 Eid	Garasje/Lager/Uthus
2 Oljetanker					0	0	0 Eid	Spesielle bygg
1648 LANGØYTANGEN FYR								
Langøytangen fyr	0814	106	233	0	0	0	Eid	Spesielle eigedommar
Fyrtårn					0	0	3 Eid	Bygg for off./priv. tjeneste
Maskinhus					0	0	1 Eid	Garasje/Lager/Uthus
Langøytangen fyr	0814	106	494	0	1839	500	Eid	Spesielle eigedommar

Oversikt over statens eigedommar

ETATNUMMER 0926

KOMPLEKSNAMN	Kommune	Gnr.	Bnr.	Festnr.	Erverva Oppført år	Areal Bta. og	Eigarforhold Eigarforhold etg.	Eigedomstype Bygningstype
1649 JOMFRULAND FYR								
Jomfruland fyr	0815	29	2	0	1874	0	Eid	Spesielle eigedommar
Jomfruland fyr	0815	29	31	0	1839	3000	Eid	Spesielle eigedommar
Bolig					0	0	0 Eid	Bolig
Bolig					0	0	2 Eid	Bolig
Bolig					0	0	2 Eid	Bolig
Bryggje					0	0	0 Eid	Spesielle bygg
Fyrtårn					0	0	0 Eid	Bygg for off./priv. teneste
Molo					0	0	0 Eid	Spesielle bygg
Uthus					0	0	0 Eid	Garasje/Lager/Uthus
Uthus					0	0	0 Eid	Garasje/Lager/Uthus
Uthus/Vedbod					0	0	0 Eid	Garasje/Lager/Uthus
Jomfruland fyr	0815	29	32	0	1839	0	Eid	Spesielle eigedommar
Jomfruland fyr	0815	29	33	0	1839	0	Eid	Spesielle eigedommar
1650 STRØMTANGEN FYR, KRAGERØ								
Strømtangen fyr	0815	10	10	0	1874	70000	Eid	Spesielle eigedommar
Bolig/Fyrlykt					0	0	0 Eid	Bolig
Fjøs					0	0	0 Eid	Spesielle bygg
Fyrlykt					0	0	0 Eid	Bygg for off./priv. teneste
Landingskar/Kran					0	0	0 Eid	Spesielle bygg
Molo					0	0	0 Eid	Spesielle bygg
Naust/Tralleopptrekk					0	0	0 Eid	Spesielle bygg
Uthus/Redskapsbod					0	0	0 Eid	Garasje/Lager/Uthus
1651 STAVSENG FYR								
Stavseng fyr	0815	30	78	0	1874	0	Eid	Spesielle eigedommar
Bolig/Fyrtårn					0	0	0 Eid	Bolig
Bryggje					0	0	0 Eid	Spesielle bygg
Fyrlykt					1966	0	0 Eid	Bygg for off./priv. teneste
Naust/Båthus					0	0	0 Eid	Spesielle bygg
Uthus/Redskapsbod					0	0	0 Eid	Garasje/Lager/Uthus
1652 LYNGØR FYR								
Lyngør fyr	0914	84	12	0	1879	120000	Eid	Spesielle eigedommar
Bolig					0	0	0 Eid	Bolig
Bolig/Fyrlykt					0	0	0 Eid	Bolig
Krankar/Kran					0	0	0 Eid	Spesielle bygg
Maskinhus					0	0	0 Eid	Spesielle bygg
Naust					0	0	0 Eid	Spesielle bygg
Naust					0	0	0 Eid	Spesielle bygg
Oljebu					0	0	0 Eid	Spesielle bygg
Uthus					0	0	0 Eid	Garasje/Lager/Uthus
Uthus					0	0	0 Eid	Garasje/Lager/Uthus
Uthus					0	0	0 Eid	Garasje/Lager/Uthus
1653 TORUNGEN FYR								
Lille Torungen fyr	0906	305	134	0	0	0	Eid	Spesielle eigedommar
Fyrtårn					0	0	0 Eid	Bygg for off./priv. teneste
Torungen fyr	0906	305	97	0	1844	120000	Eid	Spesielle eigedommar
Bolig					0	0	0 Eid	Bolig
Bolig					0	0	0 Eid	Bolig
Båtopptrekk					0	0	0 Eid	Spesielle bygg
Fyrtårn					0	0	0 Eid	Bygg for off./priv. teneste
Kai/Kran					0	0	0 Eid	Spesielle bygg
Maskinhus					0	0	0 Eid	Spesielle bygg
Molo					0	0	0 Eid	Spesielle bygg
Naust/Båthus					0	0	0 Eid	Spesielle bygg
Uthus					0	0	0 Eid	Garasje/Lager/Uthus
Uthus					0	0	0 Eid	Garasje/Lager/Uthus
Uthus					0	0	0 Eid	Garasje/Lager/Uthus
2 Oljetanker					0	0	0 Eid	Spesielle bygg
1654 HOMBORSUND FYR								
Homborsund fyr	0904	0	0	0	1877	0	Eid	Spesielle eigedommar
Bolig					0	0	0 Eid	Bolig
Bolig					0	0	0 Eid	Bolig
Bolig/Fyrlykt					0	0	0 Eid	Bygg for off./priv. teneste
Båtopptrekk					0	0	0 Eid	Spesielle bygg
Maskinhus					0	0	0 Eid	Spesielle bygg
Molo					0	0	0 Eid	Spesielle bygg
Molo					0	0	0 Eid	Spesielle bygg
Naust/Båthus					0	0	0 Eid	Spesielle bygg

Oversikt over statens eidegdommar

ETATNUMMER 0926

KOMPLEKSNAMN

Eigdomsnamn Bygningsnamn	Kommune	Gnr.	Bnr.	Festnr.	Erverva Oppført år	Areal Bta. og etg.	Eigarforhold Eigarforhold	Eigedomstype Bygningstype
Naust/Båthus					0	0	0 Eid	Spesielle bygg
Steinbryggje					0	0	0 Eid	Spesielle bygg
Uthus/Redskapsbod					0	0	0 Eid	Garasje/Lager/Uthus
Uthus/Redskapsbod					0	0	0 Eid	Garasje/Lager/Uthus
1655 GRØNNINGEN FYR								
Gronningen fyr	1001	88	2	0	1878	160000	Eid	Spesielle eigedommar
Bolig/Fyrlykt					0	0	0 Eid	Bolig
Bryggje/Kran					0	0	0 Eid	Spesielle bygg
Maskinhus					0	0	0 Eid	Bygg for off./priv. tjeneste
Naust/Båthus					0	0	0 Eid	Spesielle bygg
Naust/Båthus					0	0	0 Eid	Spesielle bygg
Uthus/Redskapsbod					0	0	0 Eid	Garasje/Lager/Uthus
2 Oljetanker					0	0	0 Eid	Spesielle bygg
1656 OKSØY FYR								
Oksøy fyr	1001	1	10	0	1832	160000	Eid	Spesielle eigedommar
Bolig					0	0	0 Eid	Bolig
Bolig					0	0	0 Eid	Bolig
Bolig					0	0	0 Eid	Bolig
Bryggje					0	0	0 Eid	Spesielle bygg
Bryggje/Kran					0	0	0 Eid	Spesielle bygg
Fyrtårn					0	0	0 Eid	Bygg for off./priv. tjeneste
Losvakthus					1964	0	0 Eid	Bolig
Maskinhus					0	0	0 Eid	Bygg for off./priv. tjeneste
Naust/Båthus					0	0	0 Eid	Garasje/Lager/Uthus
Oljebod					0	0	0 Eid	Spesielle bygg
Uthus					0	0	0 Eid	Garasje/Lager/Uthus
Uthus					0	0	0 Eid	Garasje/Lager/Uthus
Uthus					0	0	0 Eid	Garasje/Lager/Uthus
Uthus					0	0	0 Eid	Garasje/Lager/Uthus
Utkikkshytte					1948	0	0 Eid	Spesielle bygg
1658 SONGVÅR FYR								
Songvår fyr	1018	18	28	0	1888	200000	Eid	Spesielle eigedommar
Bolig					0	0	0 Eid	Bolig
Bryggje/Kran					0	0	0 Eid	Spesielle bygg
Fyrlykt/Maskinhus					0	0	0 Eid	Bygg for off./priv. tjeneste
Naust/Båthus					0	0	0 Eid	Spesielle bygg
Naust/Båthus					0	0	0 Eid	Spesielle bygg
Uthus					0	0	0 Eid	Garasje/Lager/Uthus
Uthus					0	0	0 Eid	Garasje/Lager/Uthus
2 Oljetanker					0	0	0 Eid	Spesielle bygg
1659 RYVINGEN FYR								
Ryvingen fyr	1002	23	7	0	1866	2000	Eid	Spesielle eigedommar
Bolig					0	0	0 Eid	Bolig
Båtopptrekk					0	0	0 Eid	Spesielle bygg
Båtopptrekk					0	0	0 Eid	Spesielle bygg
Fyrtårn					0	0	0 Eid	Bygg for off./priv. tjeneste
Maskinhus					0	0	0 Eid	Bygg for off./priv. tjeneste
Naust					0	0	0 Eid	Spesielle bygg
Oljetank					0	0	0 Eid	Spesielle bygg
Oljetank					0	0	0 Eid	Spesielle bygg
Oljetank					0	0	0 Eid	Spesielle bygg
Oljetank					0	0	0 Eid	Spesielle bygg
Oljetank					0	0	0 Eid	Spesielle bygg
Uthus					0	0	0 Eid	Garasje/Lager/Uthus
1660 HATHOLMEN FYR								
Hatholmen fyr	1002	75	12	0	1866	0	Eid	Spesielle eigedommar
Bolig/Fyrlykt					0	0	0 Eid	Bolig
Feederhus					0	0	0 Eid	Spesielle bygg
Hønsehus					0	0	0 Eid	Spesielle bygg
Løypestreng					0	0	0 Eid	Spesielle bygg
Naust/Båthus					0	0	0 Eid	Spesielle bygg
Uthus					0	0	0 Eid	Garasje/Lager/Uthus
1661 LINDESNES FYR								
Lindesnes fyr	1029	168	8	0	1725	0	Eid	Spesielle eigedommar
Bolig					0	0	0 Eid	Bolig
Bolig					0	0	0 Eid	Bolig
Bryggje					0	0	0 Eid	Spesielle bygg
Bryggje					0	0	0 Eid	Spesielle bygg

Oversikt over statens egedommar

ETATNUMMER 0926

KOMPLEKSNAMN								
Eigedomsnamn	Kommune	Gnr.	Bnr.	Festnr.	Erverva	Areal	Eigarforhold	Eigedomstype
Bygningsnamn					Oppført	Bta.	Eigarforhold	Bygningstype
					år	og	etg.	
Båtopprekk					0	0	0 Eid	Spesielle bygg
Fjøs					0	0	0 Eid	Spesielle bygg
Fyrtårn					0	0	0 Eid	Bygg for off./priv. tjeneste
Maskinhus					0	0	0 Eid	Bygg for off./priv. tjeneste
Naust/Båthus					0	0	0 Eid	Spesielle bygg
Ruin Gml fyr					1655	0	0 Eid	Spesielle bygg
Sjøbod					0	0	0 Eid	Spesielle bygg
Uthus					0	0	0 Eid	Garasje/Lager/Uthus
Uthus					0	0	0 Eid	Garasje/Lager/Uthus
Lindesnes fyr	1029	168	27	0	1725	0	Eid	Spesielle egedommar
1662 LISTA FYR								
Lista fyr	1003	36	13	0	1836	10000	Eid	Spesielle egedommar
Bolig					0	0	0 Eid	Bolig
Bolig					0	0	0 Eid	Bolig
Fyrtårn					0	0	0 Eid	Bygg for off./priv. tjeneste
Maskinhus					0	0	0 Eid	Spesielle bygg
Naust/Båthus					0	0	0 Eid	Spesielle bygg
Uthus					0	0	0 Eid	Garasje/Lager/Uthus
Uthus					0	0	0 Eid	Garasje/Lager/Uthus
Uthus					0	0	0 Eid	Garasje/Lager/Uthus
1663 LILLE PRESTSKJÆR FYR								
Lille Prestskjær fyr	1111	82	15	0	1895	0	Eid	Spesielle egedommar
Lille Prestskjær fyr	1111	82	18	0	0	0		Spesielle egedommar
Bolig/Fyrtårn					0	0	0 Eid	Bolig
Naust/Båthus/Kran					0	0	0 Eid	Spesielle bygg
Uthus/Arb Rom					0	0	0 Eid	Garasje/Lager/Uthus
1664 VIBBERODDEN FYR								
Vibberodden fyr	1101	8	1	0	1855	0	Eid	Spesielle egedommar
Betongbru					0	0	0 Eid	Spesielle bygg
Bolig					0	0	2 Eid	Bolig
Fyrlykt					1977	0	0 Eid	Bygg for off./priv. tjeneste
Fyrtårn					0	0	0 Eid	Bygg for off./priv. tjeneste
Naust/Båtopprekk					0	0	0 Eid	Spesielle bygg
Slipp					0	0	0 Eid	Spesielle bygg
Uthus					0	0	0 Eid	Garasje/Lager/Uthus
Uthus					0	0	0 Eid	Garasje/Lager/Uthus
1666 KVASSHEIM FYR								
Kvassheim fyr	1119	20	6	0	1912	0	Eid	Spesielle egedommar
Bolig					0	0	0 Eid	Bolig
Bolig/Fyrlykt					0	0	0 Eid	Bolig
Garasje					0	0	0 Eid	Garasje/Lager/Uthus
Garasje					0	0	0 Eid	Garasje/Lager/Uthus
Maskinhus					0	0	0 Eid	Spesielle bygg
Uthus/Redskapsbod					0	0	0 Eid	Garasje/Lager/Uthus
Uthus/Redskapsbod					0	0	0 Eid	Garasje/Lager/Uthus
1668 FEISTEIN FYR								
Feistein fyr	1120	51	3	0	1859	0	Eid	Spesielle egedommar
Bolig					0	0	0 Eid	Bolig
Fyrtårn					0	0	0 Eid	Bygg for off./priv. tjeneste
Helikopterlanding					0	0	0 Eid	Spesielle bygg
Landing m/Kran					0	0	0 Eid	Spesielle bygg
Landing m/Kran					0	0	0 Eid	Spesielle bygg
Maskinhus					0	0	0 Eid	Spesielle bygg
Naust/Båthus					0	0	0 Eid	Spesielle bygg
Uthus/Redskapsbod					0	0	0 Eid	Garasje/Lager/Uthus
3 Oljetanker					0	0	0 Eid	Spesielle bygg
1669 FLATHOLMEN FYR								
Flatholmen fyr	1124	10	2	0	1862	0	Eid	Spesielle egedommar
Bolig/Fyrlampe					0	0	0 Eid	Bolig
Bryggje m/Kran					0	0	0 Eid	Spesielle bygg
Fjøs					0	0	0 Eid	Spesielle bygg
Fyrlykt					0	0	0 Eid	Bygg for off./priv. tjeneste
Maskinhus					0	0	0 Eid	Spesielle bygg
Naust/Båthus					0	0	0 Eid	Spesielle bygg
Uthus/Verksted					0	0	0 Eid	Garasje/Lager/Uthus

Oversikt over statens eidegdommar

ETATNUMMER 0926

KOMPLEKSNAMN								
Eigdomsnamn	Kommune	Gnr.	Bnr.	Festnr.	Erverva	Areal	Eigarforhold	Eigedomstype
Bygningsnamn					Oppført	Bta.	Eigarforhold	Bygningstype
					år	og	etg.	
1670 KVITSØY FYR								
Kvitsøy fyr	1144	0	0	0	1815	0	Eid	Spesielle eigedommar
Fyrtårn m/Maskinrom					1969	0	0 Eid	Bygg for off./priv. tjeneste
Gml Fyrtårn					1829	0	0 Eid	Spesielle bygg
1671 FJØLØY FYR								
Fjøløy fyr	1142	54	3	0	1849	0	Eid	Spesielle eigedommar
Bolig					0	0	0 Eid	Bolig
Fyrlykt					0	0	0 Eid	Bygg for off./priv. tjeneste
Landingskar					0	0	0 Eid	Spesielle bygg
Maskinhus					0	0	0 Eid	Spesielle bygg
Naust/Båthus					0	0	0 Eid	Spesielle bygg
Oljebod					0	0	0 Eid	Spesielle bygg
Uthus/Verksted					0	0	0 Eid	Spesielle bygg
1673 GEITUNGEN FYR								
Geitungen fyr	1149	42	38	0	1924	8500	Eid	Spesielle eigedommar
Geitungen fyr	1149	43	40	0	0	0		Spesielle eigedommar
Bolig					0	0	0 Eid	Bolig
Bryggje m/Kran					0	0	0 Eid	Spesielle bygg
Feederhus					0	0	0 Eid	Spesielle bygg
Fyrlykt/Maskinhus					0	0	0 Eid	Bygg for off./priv. tjeneste
Naust/Båthus					0	0	0 Eid	Spesielle bygg
Oljebod					0	0	0 Eid	Spesielle bygg
Oljebod					0	0	0 Eid	Spesielle bygg
Uthus/Verksted					0	0	0 Eid	Garasje/Lager/Uthus
1674 UTSIRA FYR								
Utsira fyr	1151	32	1	0	1844	5000	Eid	Spesielle eigedommar
Bolig					0	0	0 Eid	Bolig
Bolig					0	0	0 Eid	Bolig
Feederhus					0	0	0 Eid	Spesielle bygg
Fyrtårn					0	0	0 Eid	Bygg for off./priv. tjeneste
Gml Fyrtårn					1844	0	0 Eid	Spesielle bygg
Landing					0	0	0 Eid	Spesielle bygg
Naust/Båthus					0	0	0 Eid	Spesielle bygg
Oljetanker					0	0	0 Eid	Spesielle bygg
Uthus/Maskinhus					0	0	0 Eid	Garasje/Lager/Uthus
2 Oljetanker					0	0	0 Eid	Spesielle bygg
1675 RØVÆRSHOLMEN FYR								
Røværsholmen fyr	1106	27	7	0	1892	0	Eid	Spesielle eigedommar
Bolig					0	0	2 Eid	Bolig
Fyrtårn					0	0	0 Eid	Bygg for off./priv. tjeneste
Landing/Kran					0	0	0 Eid	Spesielle bygg
Naust/Båthus					0	0	0 Eid	Spesielle bygg
Uthus/Verksted					0	0	0 Eid	Spesielle bygg
1678 SLÅTTERØY FYR								
Slåtterøy fyr	1219	153	2	0	1859	90000	Eid	Spesielle eigedommar
Bolig					0	0	0 Eid	Bolig
Fyrtårn					0	0	0 Eid	Bygg for off./priv. tjeneste
Kranplatt m/Kran					0	0	0 Eid	Spesielle bygg
Maskinhus					0	0	0 Eid	Spesielle bygg
Naust/Båthus					0	0	0 Eid	Spesielle bygg
1680 HELLISØY FYR								
Hellisøy fyr	1265	173	1	0	1855	45000	Eid	Spesielle eigedommar
Bolig					0	0	0 Eid	Bolig
Bryggje m/Kran					0	0	0 Eid	Spesielle bygg
Fjøs/Sauehus					0	0	0 Eid	Spesielle bygg
Fyrtårn					0	0	0 Eid	Bygg for off./priv. tjeneste
Naust/Båthus					0	0	0 Eid	Spesielle bygg
Uthus/Maskinsal					0	0	0 Eid	Garasje/Lager/Uthus
2 Oljetanker					0	0	0 Eid	Spesielle bygg
1681 HOLMENGRÅ FYR								
Holmengrå fyr	1265	169	3	0	1892	35000	Eid	Spesielle eigedommar
Bolig					0	0	0 Eid	Bolig
Feederhus					0	0	0 Eid	Spesielle bygg
Fyrtårn/Maskinhus					0	0	0 Eid	Bygg for off./priv. tjeneste
Kranplatt m/Kran					0	0	0 Eid	Spesielle bygg
Landing					0	0	0 Eid	Spesielle bygg
Landing					0	0	0 Eid	Spesielle bygg

Oversikt over statens eigedommar

ETATNUMMER 0926

KOMPLEKSNAMN									
Eigedomsnamn	Kommune	Gnr.	Bnr.	Festnr.	Erverva	Areal	Eigarforhold	Eigedomstype	
Bygningsnamn					Oppført	Bta.	Eigarforhold	Bygningstype	
					år	og	etg.		
Naust/Båthus					0	0	0	Eid	Spesielle bygg
Oljetanker					0	0	0	Eid	Spesielle bygg
Uthus/Verksted					0	0	0	Eid	Garasje/Lager/Uthus
1682 UTVÆR FYR									
Utvær fyr	1412	1	3	0	1900	30000		Eid	Spesielle eigedommar
Bifyr					0	0	0	Eid	Bygg for off./priv. tjeneste
Bolig					0	0	0	Eid	Bolig
Bombesikkert Rom					0	0	0	Eid	Fjellanlegg/Tilfluktsrom
Feederhus					0	0	0	Eid	Spesielle bygg
Fyrtårn					0	0	0	Eid	Bygg for off./priv. tjeneste
Landing m/Kran					0	0	0	Eid	Spesielle bygg
Maskinhus					0	0	0	Eid	Spesielle bygg
Naust/Båthus					0	0	0	Eid	Spesielle bygg
Uthus/Verksted					0	0	0	Eid	Spesielle bygg
3 Oljetanker					0	0	0	Eid	Spesielle bygg
1683 GEITA FYR									
Geita fyr	1428	60	10	0	1900	150000		Eid	Spesielle eigedommar
Bolig/Fyrlykt					0	0	0	Eid	Bolig
Feederhus					0	0	0	Eid	Spesielle bygg
Landing					0	0	0	Eid	Spesielle bygg
Landing m/Opptrekk					0	0	0	Eid	Spesielle bygg
Naust/Båthus					0	0	0	Eid	Spesielle bygg
Oljebod					0	0	0	Eid	Spesielle bygg
Sauefjos					0	0	0	Eid	Spesielle bygg
Uthus					0	0	0	Eid	Garasje/Lager/Uthus
1684 YTTERØYAN FYR									
Ytterøy fyr	1401	39	2	0	1881	70000		Eid	Spesielle eigedommar
Bolig					0	0	0	Eid	Bolig
Fyrtårn					0	0	0	Eid	Bygg for off./priv. tjeneste
Maskinhus					0	0	0	Eid	Spesielle bygg
Naust/Båthus					0	0	0	Eid	Spesielle bygg
Oljetanker					0	0	0	Eid	Spesielle bygg
Uthus/Verksted					0	0	0	Eid	Garasje/Lager/Uthus
Uthus/Verksted					0	0	0	Eid	Garasje/Lager/Uthus
1685 STABBEN FYR									
Stabben fyr	1401	27	1220	0	1867	0		Eid	Spesielle eigedommar
Fyrtårn/Bolig/Maskinhus					0	0	0	Eid	Bolig
Landing m/Kran					0	0	0	Eid	Spesielle bygg
Naust/Båthus					0	0	0	Eid	Spesielle bygg
Oljetank					0	0	0	Eid	Spesielle bygg
1686 KVANHOVDEN FYR									
Kvanhovden fyr	1401	1	3	0	1895	100000		Eid	Spesielle eigedommar
Bolig/Fyrlykt					0	0	0	Eid	Bolig
Fjos					0	0	0	Eid	Spesielle bygg
Landing m/Kran					0	0	0	Eid	Spesielle bygg
Naust/Båthus					0	0	0	Eid	Spesielle bygg
Uthus					0	0	0	Eid	Garasje/Lager/Uthus
2 Oljetanker					0	0	0	Eid	Spesielle bygg
Kvanhovden fyr	1401	1	7	0	1895	0		Eid	Spesielle eigedommar
1687 ULVESUND FYR									
Ulvesund fyr	1439	95	2	0	1870	8000		Eid	Spesielle eigedommar
Bolig/Fyrlykt					0	0	0	Eid	Bolig
Maskinhus					0	0	0	Eid	Bygg for off./priv. tjeneste
Molo/Kran					0	0	0	Eid	Spesielle bygg
Naust/Båthus					0	0	0	Eid	Spesielle bygg
1688 SKONGENES FYR									
Skongenes fyr	1439	126	5	0	1870	7000		Eid	Spesielle eigedommar
Betongsøyle for Nautofon					0	0	0	Eid	Spesielle bygg
Bolig					0	0	0	Eid	Bolig
Fyrlykt					0	0	0	Eid	Bygg for off./priv. tjeneste
Landing/Opptrekk					0	0	0	Eid	Spesielle bygg
Maskinhus					0	0	0	Eid	Spesielle bygg
Naust/Båthus					0	0	0	Eid	Spesielle bygg
Naust/Båthus					0	0	0	Eid	Spesielle bygg
Oljetank					0	0	0	Eid	Spesielle bygg
Redskapsrom					0	0	0	Eid	Garasje/Lager/Uthus

Oversikt over statens eidegdommar

ETATNUMMER 0926

KOMPLEKSNAMN								
Eigdomsnamn	Kommune	Gnr.	Bnr.	Festnr.	Erverva	Areal	Eigarforhold	Eigedomstype
Bygningsnamn					Oppført	Bta.	Eigarforhold	Bygningstype
					år	og	etg.	
1689 KRÅKENES FYR								
Kråkenes fyr	1439	128	9	0	1906	0	Eid	Spesielle eigedommar
Bolig					0	0	0 Eid	Bolig
Bolig/Fyrlykt					0	0	0 Eid	Bolig
Landing m/Kran					0	0	0 Eid	Spesielle bygg
Naust/Båthus					0	0	0 Eid	Spesielle bygg
1690 SVINØY FYR								
Svinøy fyr	1515	1	4	0	1905	80000	Eid	Spesielle eigedommar
Bolig					0	0	0 Eid	Bolig
Bomberom					0	0	0 Eid	Fjellanlegg/Tilfluktsrom
Feederhus					0	0	0 Eid	Spesielle bygg
Fyrlykt					0	0	0 Eid	Bygg for off./priv. tjeneste
Hønselhus					0	0	0 Eid	Spesielle bygg
Landing m/Kran					0	0	0 Eid	Spesielle bygg
Landing m/Kran					0	0	0 Eid	Spesielle bygg
Naust/Båthus					0	0	0 Eid	Spesielle bygg
Naust/Båthus					0	0	0 Eid	Spesielle bygg
Smie					0	0	0 Eid	Spesielle bygg
Uthus/Verksted					0	0	0 Eid	Garasje/Lager/Uthus
3 Oljetanker					0	0	0 Eid	Spesielle bygg
1692 FLÅVÆR FYR								
Flåvær fyr	1515	64	3	0	1870	2500	Eid	Spesielle eigedommar
Bolig/Fyrlykt					0	0	0 Eid	Bolig
Landing m/Kran					0	0	0 Eid	Spesielle bygg
Maskinhus					0	0	0 Eid	Spesielle bygg
Molo					0	0	0 Eid	Spesielle bygg
Naust/Båthus					0	0	0 Eid	Spesielle bygg
1693 RUNDØY FYR								
Rundøy fyr	1515	10	2	0	1807	0	Gr.rett	Spesielle eigedommar
Bolig					0	0	0 Eid	Bolig
Bolig (Kondemneret)					0	0	0 Eid	Bolig
Bryggje m/Kran					0	0	0 Eid	Spesielle bygg
Fjøs					0	0	0 Eid	Spesielle bygg
Fyrlykt/Maskinhus					0	0	0 Eid	Bygg for off./priv. tjeneste
Naust/Båthus					0	0	0 Eid	Spesielle bygg
Naust/Båthus					0	0	0 Eid	Spesielle bygg
Oljetank					0	0	0 Eid	Spesielle bygg
Sjømerke					0	0	0 Eid	Bygg for off./priv. tjeneste
Smie					0	0	0 Eid	Spesielle bygg
Uthus/Verksted					0	0	0 Eid	Garasje/Lager/Uthus
1694 GRASØYANE FYR								
Grasøyane fyr	1516	1	8	0	1886	11000	Eid	Spesielle eigedommar
Bolig					0	0	0 Eid	Bolig
Feederhus					0	0	0 Eid	Spesielle bygg
Fyrtårn					0	0	0 Eid	Bygg for off./priv. tjeneste
Landing m/Kran					0	0	0 Eid	Spesielle bygg
Landingskar m/Opptrekk					0	0	0 Eid	Spesielle bygg
Maskinhus					0	0	0 Eid	Spesielle bygg
Naust/Båthus					0	0	0 Eid	Spesielle bygg
Smie					0	0	0 Eid	Spesielle bygg
Uthus/Verksted					0	0	0 Eid	Garasje/Lager/Uthus
1695 ALNES FYR								
Alnes fyr	1532	126	2	0	1869	1500	Eid	Spesielle eigedommar
Fyrtårn					0	0	0 Eid	Spesielle bygg
1696 SYNES FYRLYKT								
Synes Fyrlykt	1532	6	13	0	1869	0	Eid	Spesielle eigedommar
Synes Fyrlykt	1532	6	17	0	0	0	Eid	Spesielle eigedommar
Synes Fyrlykt	1532	6	49	0	0	0	Eid	Spesielle eigedommar
Fyrlykt					0	0	0 Eid	Bygg for off./priv. tjeneste
1697 ERKNA FYR								
Erkna fyr	1532	127	17	0	1869	750	Eid	Spesielle eigedommar
Bolig					0	0	0 Eid	Bolig
Fyrlykt/Maskinhus					0	0	0 Eid	Bygg for off./priv. tjeneste
Landing m/Kran					0	0	0 Eid	Spesielle bygg
Landing m/Kran					0	0	0 Eid	Spesielle bygg
Naust/Båthus					0	0	0 Eid	Spesielle bygg
Naust/Båthus					0	0	0 Eid	Spesielle bygg

Oversikt over statens eigedommar

ETATNUMMER 0926

KOMPLEKSNAMN									
Eigedomsnamn	Kommune	Gnr.	Bnr.	Festnr.	Erverva	Areal	Eigarforhold	Eigedomstype	
Bygningsnamn					Oppført	Bta.	Eigarforhold	Bygningstype	
					år	og	etg.		
Oljetank					0	0	0 Eid	Spesielle bygg	
Uthus/Verksted					0	0	0 Eid	Garasje/Lager/Uthus	
2 Oljetanker					0	0	0 Eid	Spesielle bygg	
1698 STORHOLMEN FYR									
Storholmen fyr	1532	2	63	0	0	0	Eid	Spesielle eigedommar	
Fyrtårn/Bolig					0	0	0 Eid	Bolig	
Landing					0	0	0 Eid	Spesielle bygg	
Landing					0	0	0 Eid	Spesielle bygg	
Landing m/Kran					0	0	0 Eid	Spesielle bygg	
Landing m/Kran					0	0	0 Eid	Spesielle bygg	
Landing m/Kran					0	0	0 Eid	Spesielle bygg	
Naust/Båthus					0	0	0 Eid	Spesielle bygg	
Oljetank					0	0	0 Eid	Spesielle bygg	
Uthus/Verksted					0	0	0 Eid	Garasje/Lager/Uthus	
1699 ULLA FYR									
Ulla fyr	1534	10	2	0	1875	60000	Eid	Spesielle eigedommar	
Betongbru					0	0	0 Eid	Spesielle bygg	
Bolig					0	0	0 Eid	Bolig	
Fjøs					0	0	0 Eid	Spesielle bygg	
Fyrtårn/Maskinhus					0	0	0 Eid	Bygg for off./priv. tjeneste	
Landing m/Kran					0	0	0 Eid	Spesielle bygg	
Naust/Båthus					0	0	0 Eid	Spesielle bygg	
Naust/Båthus					0	0	0 Eid	Spesielle bygg	
Smie					0	0	0 Eid	Spesielle bygg	
Uthus/Verksted					0	0	0 Eid	Garasje/Lager/Uthus	
1700 FLATFLESA FYR									
Flatflesa fyr	1546	1	4	0	1902	0	Eid	Spesielle eigedommar	
Bolig					0	0	0 Eid	Bolig	
Fyrlykt					0	0	0 Eid	Bygg for off./priv. tjeneste	
Landing m/Kran					0	0	0 Eid	Spesielle bygg	
Naust/Båthus					0	0	0 Eid	Spesielle bygg	
Uthus/Maskinrom					0	0	0 Eid	Garasje/Lager/Uthus	
2 Oljetanker					0	0	0 Eid	Spesielle bygg	
1701 ONA FYR									
Ona fyr	1546	5	1	0	1887	0	Eid	Spesielle eigedommar	
Bifyr					0	0	0 Eid	Bygg for off./priv. tjeneste	
Bolig					0	0	0 Eid	Bolig	
Fyrtårn					0	0	0 Eid	Bygg for off./priv. tjeneste	
Maskinhus					0	0	0 Eid	Spesielle bygg	
Naust/Båthus					0	0	0 Eid	Spesielle bygg	
1702 BJØRNSUND FYR									
Bjørnsund fyr	1548	1	2	0	1871	0	Eid	Spesielle eigedommar	
Bolig					0	0	0 Eid	Bolig	
Bolig/Fyrlykt					0	0	0 Eid	Bolig	
Bryggje m/Kran					0	0	0 Eid	Spesielle bygg	
Feederhus					0	0	0 Eid	Spesielle bygg	
Landing m/Kran					0	0	0 Eid	Spesielle bygg	
Maskinhus					0	0	0 Eid	Spesielle bygg	
Naust/Båthus					0	0	0 Eid	Spesielle bygg	
Naust/Båthus					0	0	0 Eid	Spesielle bygg	
Uthus/Verksted					0	0	0 Eid	Garasje/Lager/Uthus	
1703 KVITHOLMEN FYR									
Kvitholmen fyr	1551	117	1	0	1842	0	Eid	Spesielle eigedommar	
Bolig					0	0	0 Eid	Bolig	
Bolig					0	0	0 Eid	Bolig	
Fyrlykt					0	0	0 Eid	Bygg for off./priv. tjeneste	
Landing m/Kran					0	0	0 Eid	Spesielle bygg	
Maskinhus					0	0	0 Eid	Spesielle bygg	
Naust/Båthus					0	0	0 Eid	Spesielle bygg	
Sjømerke					0	0	0 Eid	Bygg for off./priv. tjeneste	
Steintårn					1842	0	0 Eid	Spesielle bygg	
Uthus/Verksted/Fjøs					0	0	0 Eid	Garasje/Lager/Uthus	
1704 HESTSKJÆR FYR									
Hestskjær fyr	1554	81	2	0	1879	0	Eid	Spesielle eigedommar	
Bolig/Fyrlykt					0	0	0 Eid	Bolig	
Landing					0	0	0 Eid	Spesielle bygg	
Naust/Båthus					0	0	0 Eid	Spesielle bygg	
Sjømerke					0	0	0 Eid	Bygg for off./priv. tjeneste	

Oversikt over statens eidegdommar

ETATNUMMER 0926

KOMPLEKSNAMN

Eigedsnamn Bygningsnamn	Kommune	Gnr.	Bnr.	Festnr.	Erverva Oppført år	Areal Bta. og etg.	Eigarforhold Eigarforhold	Eigedomstype Bygningstype
1705 STAVENES FYR								
Stavenes fyr	1554	52	2	0	1842	25000	Eid	Spesielle eidegdommar
Bolig					0	0	0 Eid	Bolig
Feederhus					0	0	0 Eid	Spesielle bygg
Fyrlykt/Maskinhus					0	0	0 Eid	Bygg for off./priv. tjeneste
Landingskar					0	0	0 Eid	Spesielle bygg
Naust/Båthus					0	0	0 Eid	Spesielle bygg
Uthus/Verksted					0	0	0 Eid	Garasje/Lager/Uthus
1706 GRIP FYR								
Grip fyr	1505	10000	1	0	1888	0	Eid	Spesielle eidegdommar
Fyrtårn/Bolig					0	0	0 Eid	Bolig
Landingskar					0	0	0 Eid	Spesielle bygg
Landingskar					0	0	0 Eid	Spesielle bygg
Naust/Båthus					0	0	0 Eid	Spesielle bygg
Oljetank					0	0	0 Eid	Spesielle bygg
Oljetank					0	0	0 Eid	Spesielle bygg
Oljetank					0	0	0 Eid	Spesielle bygg
Oljetank					0	0	0 Eid	Spesielle bygg
1707 TYRHAUG FYRLYKT								
Tyrhaug Fyrlykt	1573	12	2	0	1830	0	Eid	Spesielle eidegdommar
Bolig					0	0	0 Eid	Bolig
Bolig/Fyrlykt					1963	0	0 Eid	Bygg for off./priv. tjeneste
Landingskar					0	0	0 Eid	Spesielle bygg
Maskinhus					0	0	0 Eid	Spesielle bygg
1708 TERNINGEN FYR								
Terningen fyr	1617	123	2	0	1833	0	Eid	Spesielle eidegdommar
Bolig					0	0	0 Eid	Bolig
Fyrlykt/Maskinhus					0	0	0 Eid	Bygg for off./priv. tjeneste
Landing m/Kran					0	0	0 Eid	Spesielle bygg
Landing m/Kran					0	0	0 Eid	Spesielle bygg
Naust/Båthus					0	0	0 Eid	Spesielle bygg
Naust/Båthus					0	0	0 Eid	Spesielle bygg
Uthus/Verksted					0	0	0 Eid	Garasje/Lager/Uthus
1709 BØRØYHOLMEN FYRLYKT								
Børøyholmen Fyrlykt	1617	115	2	0	1874	0	Eid	Spesielle eidegdommar
Fyrlykt					1970	0	0 Eid	Bygg for off./priv. tjeneste
1710 SKALMEN FYR								
Skalmen fyr	1573	49	2	0	1907	0	Eid	Spesielle eidegdommar
Bolig/Fyrlykt					0	0	0 Eid	Bolig
Bølgebryter					0	0	0 Eid	Spesielle bygg
Landingsplatt m/Kran					0	0	0 Eid	Spesielle bygg
Maskinhus/Verksted					0	0	0 Eid	Bygg for off./priv. tjeneste
Naust/Båthus					0	0	0 Eid	Spesielle bygg
2 Oljetanker					0	0	0 Eid	Spesielle bygg
1711 HAUGJEGLA FYR								
Haugjegla fyr	1573	52	7	0	1922	0	Eid	Spesielle eidegdommar
Fyrtårn/Bolig/Maskinhus					0	0	0 Eid	Bygg for off./priv. tjeneste
Landing m/Kran					0	0	0 Eid	Spesielle bygg
Naust/Båthus					0	0	0 Eid	Spesielle bygg
1712 SLETRINGEN FYR								
Sletringen fyr	1620	1	3	0	1899	0	Eid	Spesielle eidegdommar
Beskyttelsesmur					0	0	0 Eid	Spesielle bygg
Fyrtårn/Bolig/Maskinhus					1924	0	0 Eid	Bygg for off./priv. tjeneste
Landing m/Kran					0	0	0 Eid	Spesielle bygg
Naust/Båthus					0	0	0 Eid	Spesielle bygg
Naust/Båthus					0	0	0 Eid	Spesielle bygg
Oljebod					0	0	0 Eid	Spesielle bygg
Uthus/Verksted					0	0	0 Eid	Garasje/Lager/Uthus
1713 SULA FYR								
Sula fyr	1620	64	4	0	1909	550	Eid	Spesielle eidegdommar
Fyrtårn					0	0	0 Eid	Bygg for off./priv. tjeneste
Landingsplatt					0	0	0 Eid	Spesielle bygg
Naust/Båthus					0	0	0 Eid	Spesielle bygg

ETATNUMMER 0926

KOMPLEKSNAMN	Kommune	Gnr.	Bnr.	Festnr.	Erverva Oppført år	Areal Bta. og	Eigarforhold Eigarforhold etg.	Eigedomstype Bygningstype
1714 VINGLEIA FYR								
Vingleia fyr	1620	65	33	0	1920	0	Eid	Spesielle egedommar
Bolig/Fyrlykt					0	0	0 Eid	Bolig
Landingsplatt m/Kran					0	0	0 Eid	Spesielle bygg
Maskinhus					0	0	0 Eid	Spesielle bygg
Naust/Båthus					0	0	0 Eid	Spesielle bygg
2 Oljetanker					0	0	0 Eid	Spesielle bygg
1715 FINNVÆR FYR								
Finnvær fyr	1620	66	3	0	1912	0	Eid	Spesielle egedommar
Bolig/Fyrlykt					0	0	0 Eid	Bolig
Landing m/Kran					0	0	0 Eid	Spesielle bygg
Maskinhus					0	0	0 Eid	Spesielle bygg
Naust/Båthus					0	0	0 Eid	Spesielle bygg
Oljetank					0	0	0 Eid	Spesielle bygg
Oljetank					0	0	0 Eid	Spesielle bygg
Oljetank					0	0	0 Eid	Spesielle bygg
Uthus/Verksted					0	0	0 Eid	Garasje/Lager/Uthus
1716 HALTEN FYR								
Halten fyr	1620	66	2	0	1875	25000	Eid	Spesielle egedommar
Bolig					0	0	0 Eid	Bolig
Feederhus					0	0	0 Eid	Spesielle bygg
Fyrtårn					0	0	0 Eid	Bygg for off./priv. tjeneste
Landingsplatt m/Kran					0	0	0 Eid	Spesielle bygg
Maskinhus					0	0	0 Eid	Spesielle bygg
Naust					0	0	0 Eid	Spesielle bygg
Oljebod					0	0	0 Eid	Spesielle bygg
Oljebod					0	0	0 Eid	Spesielle bygg
Uthus/Verksted					0	0	0 Eid	Garasje/Lager/Uthus
Uthus/Verksted					0	0	0 Eid	Garasje/Lager/Uthus
1717 KJEUNGSKJÆR FYR								
Kjeungskjær fyr	1621	73	8	0	1880	0	Eid	Spesielle egedommar
Fyrtårn/Bolig					0	0	0 Eid	Bolig
Landingskar m/Kran					0	0	0 Eid	Spesielle bygg
Naust/Båthus					0	0	0 Eid	Spesielle bygg
1718 ASENVÅGØY FYR								
Asenvågøy fyr	1627	89	4	0	1921	0	Eid	Spesielle egedommar
Bolig/Fyrlykt					0	0	0 Eid	Bolig
Landingskar					0	0	0 Eid	Spesielle bygg
Naust/Båthus					0	0	0 Eid	Spesielle bygg
Oljetank					0	0	0 Eid	Spesielle bygg
Oljetank					0	0	0 Eid	Spesielle bygg
Uthus/Maskinhus					0	0	0 Eid	Garasje/Lager/Uthus
1719 BUHOLMRÅSA FYR								
Buholmråsa fyr	1633	1	12	0	1914	0	Eid	Spesielle egedommar
Bolig					0	0	0 Eid	Bolig
Bolig					0	0	0 Eid	Bolig
Feederhus					0	0	0 Eid	Spesielle bygg
Fyrtårn/Maskinhus					0	0	0 Eid	Bygg for off./priv. tjeneste
Kai m/Kran					0	0	0 Eid	Spesielle bygg
Naust/Båthus					0	0	0 Eid	Spesielle bygg
Uthus/Verksted					0	0	0 Eid	Garasje/Lager/Uthus
1720 KYA FYRTÅRN								
Kya Fyrtårn	1633	40	1	0	1920	0	Eid	Spesielle egedommar
Fyrtårn					1959	0	0 Eid	Bygg for off./priv. tjeneste
1722 GRINNA FYR								
Grinna fyr	1750	44	3	0	1904	0	Eid	Spesielle egedommar
Fyrtårn/Bolig					0	0	0 Eid	Bygg for off./priv. tjeneste
Landingskar m/Kran					0	0	0 Eid	Spesielle bygg
Maskinhus					0	0	0 Eid	Spesielle bygg
Naust/Båthus					0	0	0 Eid	Spesielle bygg
Oljetank					0	0	0 Eid	Spesielle bygg
Oljetank					0	0	0 Eid	Spesielle bygg
1723 GJESLINGENE FYR								
Gjeslingene fyr	1750	45	2	0	1877	0	Eid	Spesielle egedommar
Bolig/Maskinhus					0	0	4 Eid	Bolig
Fyrlykt					0	0	0 Eid	Bygg for off./priv. tjeneste

Oversikt over statens eigedommar

ETATNUMMER 0926

KOMPLEKSNAMN								
Eigdomsnamn	Kommune	Gnr.	Bnr.	Festnr.	Erverva	Areal	Eigarforhold	Eigedomstype
Bygningsnamn					Oppført	Bta.	Eigarforhold	Bygningstype
					år	og	etg.	
Landingskar m/Kran					0	0	0 Eid	Spesielle bygg
Landingskar m/Kran					0	0	0 Eid	Spesielle bygg
1724 NORDØYAN FYR								
Nordøyen fyr	1750	55	2	0	1890	0	Eid	Spesielle eigedommar
Bolig/Fyrlykt					0	0	0 Eid	Bolig
Landingskar m/Kran					0	0	0 Eid	Spesielle bygg
Naust/Båthus					0	0	0 Eid	Spesielle bygg
Oljetank					0	0	0 Eid	Spesielle bygg
Oljetank					0	0	0 Eid	Spesielle bygg
Uthus/Maskinhus					0	0	0 Eid	Garasje/Lager/Uthus
1725 NÆRØYSUND FYR								
Nærøysund Fyrlykt	1750	11	19	0	1841	450	Eid	Spesielle eigedommar
Fyrlykt					1984	0	0 Eid	Bygg for off./priv. tjeneste
1727 SKLINNA FYR								
Sklinna fyr	1755	19	2	0	1903	0	Eid	Spesielle eigedommar
Bolig					0	0	0 Eid	Bolig
Feederhus					0	0	0 Eid	Spesielle bygg
Fyrtårn					0	0	0 Eid	Bygg for off./priv. tjeneste
Landingskar m/Kran					0	0	0 Eid	Spesielle bygg
Maskinhus					0	0	0 Eid	Spesielle bygg
Naust/Båthus					0	0	0 Eid	Spesielle bygg
Oljetank					0	0	0 Eid	Spesielle bygg
Oljetank					0	0	0 Eid	Spesielle bygg
Oljetank					0	0	0 Eid	Spesielle bygg
Uthus/Verksted					0	0	0 Eid	Garasje/Lager/Uthus
1728 BREMSTEIN FYR								
Bremstein fyr	1815	0	0	0	1909	0	Eid	Spesielle eigedommar
Bolig					0	0	0 Eid	Bolig
Fyrtårn					0	0	0 Eid	Bygg for off./priv. tjeneste
Landing m/Kran					0	0	0 Eid	Spesielle bygg
Landingskar					0	0	0 Eid	Spesielle bygg
Naust/Båthus					0	0	0 Eid	Spesielle bygg
Oljetank					0	0	0 Eid	Spesielle bygg
Oljetank					0	0	0 Eid	Spesielle bygg
Uthus/Maskinhus					0	0	0 Eid	Garasje/Lager/Uthus
1729 YTTERHOLMEN FYR								
Ytterholmen fyr	1818	19	2	0	1912	0	Eid	Spesielle eigedommar
Bolig/Maskinhus					0	0	0 Eid	Bolig
Fyrlykt					0	0	0 Eid	Bygg for off./priv. tjeneste
Landing m/Kran					0	0	0 Eid	Spesielle bygg
Naust/Båthus					0	0	0 Eid	Spesielle bygg
Oljetank					0	0	0 Eid	Spesielle bygg
Uthus/Smie					0	0	0 Eid	Garasje/Lager/Uthus
1730 ÅSVÆR FYR								
Åsvær fyr	1827	0	0	0	0	0	Eid	Spesielle eigedommar
Fyrtårn/Bolig					0	0	0 Eid	Bygg for off./priv. tjeneste
Landing m/Kran					0	0	0 Eid	Spesielle bygg
Maskinhus					0	0	0 Eid	Spesielle bygg
Naust/Båthus					0	0	0 Eid	Spesielle bygg
Oljetank					0	0	0 Eid	Spesielle bygg
Oljetank					0	0	0 Eid	Spesielle bygg
Uthus/Verksted					0	0	0 Eid	Garasje/Lager/Uthus
1731 TRÆNA FYR								
Træna fyr	1835	0	0	0	1877	0	Festet	Spesielle eigedommar
Fyrtårn/Bolig					0	0	0 Eid	Bygg for off./priv. tjeneste
Maskinhus					0	0	0 Eid	Spesielle bygg
Oljetank					0	0	0 Eid	Spesielle bygg
1732 MYKEN FYR								
Myken fyr	1836	71	6	0	1892	0	Eid	Spesielle eigedommar
Bolig/Fyrlykt					0	0	0 Eid	Bygg for off./priv. tjeneste
Landingsplatt					0	0	0 Eid	Spesielle bygg
Naust/Båthus					0	0	0 Eid	Spesielle bygg
Oljetank					0	0	0 Eid	Spesielle bygg
Uthus/Maskinhus					0	0	0 Eid	Garasje/Lager/Uthus

Oversikt over statens eigedommar

ETATNUMMER 0926

KOMPLEKSNAMN								
Eigedomsnamn	Kommune	Gnr.	Bnr.	Festnr.	Erverva	Areal	Eigarforhold	Eigedomstype
Bygningsnamn					Oppført	Bta.	Eigarforhold	Bygningstype
					år	og	etg.	
1733 KALSHOLMEN FYR								
Kalsholmen fyr	1837	77	24	0	1916	0	Eid	Spesielle eigedommar
Bolig/Fyrlykt					0	0	0 Eid	Bolig
Krankar m/Kran					0	0	0 Eid	Spesielle bygg
Maskinhus					0	0	0 Eid	Spesielle bygg
Naust/Båthus					0	0	0 Eid	Spesielle bygg
Uthus/Maskinhus					0	0	0 Eid	Garasje/Lager/Uthus
2 Oljetanker					0	0	0 Eid	Spesielle bygg
1734 TENNHOLMEN FYR								
Tennholmen fyr	1804	2	3	0	1901	0	Eid	Spesielle eigedommar
Bolig/Fyrlykt					0	0	0 Eid	Bygg for off./priv. tjeneste
Landingskar m/Kran					0	0	0 Eid	Spesielle bygg
Landingskar m/Kran					0	0	0 Eid	Spesielle bygg
Naust/Båthus					0	0	0 Eid	Spesielle bygg
Naust/Båthus					0	0	0 Eid	Spesielle bygg
Oljetank					0	0	0 Eid	Spesielle bygg
Oljetank					0	0	0 Eid	Spesielle bygg
Uthus/Maskinhus					0	0	0 Eid	Garasje/Lager/Uthus
1735 GRYTØY FYRLYKT								
Grytøy Fyrlykt	1804	3	3	0	1865	0	Eid	Spesielle eigedommar
Båtoppdrekk					0	0	0 Eid	Spesielle bygg
Fyrlykt					1959	0	0 Eid	Bygg for off./priv. tjeneste
Landingskar					0	0	0 Eid	Spesielle bygg
1737 LANDEGODE FYR								
Landegode fyr	1804	10	4	0	1900	0	Eid	Spesielle eigedommar
Bolig					0	0	0 Eid	Bolig
Bolig					0	0	0 Eid	Bolig
Feederhus					0	0	0 Eid	Spesielle bygg
Fyrtårn					0	0	0 Eid	Bygg for off./priv. tjeneste
Landingskar m/Kran					0	0	0 Eid	Spesielle bygg
Landingskar m/Kran					0	0	0 Eid	Spesielle bygg
Maskinhus					0	0	0 Eid	Spesielle bygg
Naust/Båthus					0	0	0 Eid	Spesielle bygg
Naust/Båthus					0	0	0 Eid	Spesielle bygg
Uthus/Verksted					0	0	0 Eid	Garasje/Lager/Uthus
1738 MÅLØY-SKARHOLMEN FYR								
Måløy-Skarholmen fyr	1848	30	10	0	1921	0	Eid	Spesielle eigedommar
Fyrtårn/Bolig					0	0	0 Eid	Bygg for off./priv. tjeneste
Landingskar m/Kran					0	0	0 Eid	Spesielle bygg
Landingskar m/Kran					0	0	0 Eid	Spesielle bygg
Naust/Båthus					0	0	0 Eid	Spesielle bygg
1740 TRANØY FYR								
Tranøy fyr	1849	26	1	0	0	0	Gr.rett	Spesielle eigedommar
Betongbro					0	0	0 Eid	Spesielle bygg
Bolig					0	0	0 Eid	Bolig
Bolig					0	0	0 Eid	Bolig
Fyrtårn					0	0	0 Eid	Bygg for off./priv. tjeneste
Landingskar m/Kran					0	0	0 Eid	Spesielle bygg
Naust/Båthus					0	0	0 Eid	Spesielle bygg
Oljetank					0	0	0 Eid	Spesielle bygg
Uthus/Verksted					0	0	0 Eid	Garasje/Lager/Uthus
Uthus/Verksted					0	0	0 Eid	Garasje/Lager/Uthus
1741 BARØYA FYR								
Barøya fyr	1854	23	5	0	1902	0	Eid	Spesielle eigedommar
Bolig/Fyrlykt					0	0	0 Eid	Bolig
Landingsplatt m/Kran					0	0	0 Eid	Spesielle bygg
Maskinhus					0	0	0 Eid	Spesielle bygg
Naust/Båthus					0	0	0 Eid	Spesielle bygg
Oljetank					0	0	0 Eid	Spesielle bygg
1742 ROTVÆR FYR								
Rotvær fyr	1851	35	1	0	0	0	Festet	Spesielle eigedommar
Fyrlykt					0	0	0 Eid	Bolig
Landingskar m/Kran					0	0	0 Eid	Spesielle bygg
1743 SKROVA FYR								
Skrova fyr	1865	48	10	0	1921	0	Eid	Spesielle eigedommar
Bolig					0	0	0 Eid	Bolig

Oversikt over statens eigedommar

ETATNUMMER 0926

KOMPLEKSNAMN								
Eigdomsnamn	Kommune	Gnr.	Bnr.	Festnr.	Erverva	Areal	Eigarforhold	Eigedomstype
Bygningsnamn					Oppført	Bta.	Eigarforhold	Bygningstype
					år	og	etg.	
Bolig					0	0	0 Eid	Bolig
Feederhus					0	0	0 Eid	Spesielle bygg
Fyrtårn					0	0	0 Eid	Bygg for off./priv. tjeneste
Landingskar m/Kran					0	0	0 Eid	Spesielle bygg
Maskinhus					0	0	0 Eid	Spesielle bygg
Naust/Båthus					0	0	0 Eid	Spesielle bygg
Oljetank					0	0	0 Eid	Spesielle bygg
Uthus/Verksted					0	0	0 Eid	Garasje/Lager/Uthus
1744 MÅHOLMEN FYRLYKT								
Moholmen fyr	1865	9	21	0	1914	0	Eid	Spesielle eigedommar
Bolig					0	0	0 Eid	Bolig
Fyrlykt					0	0	0 Eid	Bygg for off./priv. tjeneste
Landing m/Kran					0	0	0 Eid	Spesielle bygg
Maskinhus					0	0	0 Eid	Spesielle bygg
Naust/Båthus					0	0	0 Eid	Spesielle bygg
Uthus/Verksted					0	0	0 Eid	Garasje/Lager/Uthus
Måholmen Fyrlykt	1750	69	11	0	0	0	Eid	Spesielle eigedommar
Fyrlykt					1974	0	0 Eid	Spesielle bygg
1745 GLÅPEN FYR								
Glåpen fyr	1874	11	6	0	1857	11000	Eid	Spesielle eigedommar
Bolig/Fyrlykt					0	0	0 Eid	Bygg for off./priv. tjeneste
Landingskar m/Kran					0	0	0 Eid	Spesielle bygg
Maskinhus					0	0	0 Eid	Spesielle bygg
Naust/Båthus					0	0	0 Eid	Spesielle bygg
Uthus/Fjøs					0	0	0 Eid	Garasje/Lager/Uthus
1746 VÆRØY FYR								
Værøy fyr	1857	14	27	0	1874	0	Eid	Spesielle eigedommar
Bolig/Fyrlykt					0	0	0 Eid	Bolig
Landingskar m/Kran					0	0	0 Eid	Spesielle bygg
Maskinhus					0	0	0 Eid	Spesielle bygg
Naust/Båthus					0	0	0 Eid	Spesielle bygg
1747 SKOMVÆR FYR								
Skomvær fyr	1856	1	1	0	1887	40000	Eid	Spesielle eigedommar
Bolig					0	0	0 Eid	Bolig
Bolig					0	0	0 Eid	Bolig
Feederhus					0	0	0 Eid	Spesielle bygg
Fyrtårn					0	0	0 Eid	Bygg for off./priv. tjeneste
Landingskar m/Kran					0	0	0 Eid	Spesielle bygg
Maskinhus					0	0	0 Eid	Spesielle bygg
Naust/Båthus					0	0	0 Eid	Spesielle bygg
Oljetank					0	0	0 Eid	Spesielle bygg
Oljetank					0	0	0 Eid	Spesielle bygg
Uthus/Verksted					0	0	0 Eid	Garasje/Lager/Uthus
Uthus/Verksted					0	0	0 Eid	Garasje/Lager/Uthus
1749 ANDA FYR								
Anda fyr	1868	74	8	0	1931	0	Eid	Spesielle eigedommar
Fyrlykt/Maskinhus/Bolig					0	0	0 Eid	Bygg for off./priv. tjeneste
Landing m/Kran					0	0	0 Eid	Spesielle bygg
Landing m/Kran					0	0	0 Eid	Spesielle bygg
Naust/Båthus					0	0	0 Eid	Spesielle bygg
Oljetank					0	0	0 Eid	Spesielle bygg
Oljetank					0	0	0 Eid	Spesielle bygg
Oljetank					0	0	0 Eid	Spesielle bygg
1750 ANDENES FYR								
Andenes fyr	1871	41	2	0	1859	0	Eid	Spesielle eigedommar
Bolig					0	0	0 Eid	Bolig
Fyrtårn					0	0	0 Eid	Bygg for off./priv. tjeneste
Garasje					0	0	0 Eid	Garasje/Lager/Uthus
Maskinhus					0	0	0 Eid	Spesielle bygg
Naust					0	0	0 Eid	Spesielle bygg
Uthus/Fjøs					0	0	0 Eid	Garasje/Lager/Uthus
Uthus/Verksted					0	0	0 Eid	Garasje/Lager/Uthus
Andenes fyr	1871	41	3	0	1859	0	Eid	Spesielle eigedommar
Andenes fyr	1871	41	44	0	1859	0	Annet	Spesielle eigedommar
Andenes fyr	1871	41	56	0	1859	0	Eid	Spesielle eigedommar
Andenes fyr	1871	41	57	0	1859	0	Eid	Spesielle eigedommar

Oversikt over statens eigedommar

ETATNUMMER 0926

KOMPLEKSNAMN								
Eigedomsnamn	Kommune	Gnr.	Bnr.	Festnr.	Erverva	Areal	Eigarforhold	Eigedomstype
Bygningsnamn					Oppført	Bta.	Eigarforhold	Bygningstype
					år	og	etg.	
1751 HEKKINGEN FYR								
Hekkingen fyr	1931	109	2	0	0	0	Eid	Spesielle eigedommar
Hekkingen fyr	1931	109	3	0	1859	16000	Eid	Spesielle eigedommar
Bolig					0	0	0 Eid	Bolig
Bolig/Fyrlykt					0	0	0 Eid	Bygg for off./priv. tjeneste
Feederhus					0	0	0 Eid	Spesielle bygg
Landingskar m/Kran					0	0	0 Eid	Spesielle bygg
Maskinhus					0	0	0 Eid	Spesielle bygg
Naust/Båthus					0	0	0 Eid	Spesielle bygg
Uthus/Verksted					0	0	0 Eid	Garasje/Lager/Uthus
2 Oljetanker					0	0	0 Eid	Spesielle bygg
1752 TORSVÅG FYR								
Torsvåg fyr	1936	1	16	0	1904	0	Eid	Spesielle eigedommar
Bolig/Fyrlykt					0	0	0 Eid	Bygg for off./priv. tjeneste
Høsehus					0	0	0 Eid	Spesielle bygg
Landingskar m/Kran					0	0	0 Eid	Spesielle bygg
Maskinhus					0	0	0 Eid	Spesielle bygg
Naust/Båthus					0	0	0 Eid	Spesielle bygg
Oljetank					0	0	0 Eid	Spesielle bygg
Uthus/Verksted					0	0	0 Eid	Garasje/Lager/Uthus
1753 FUGLØYKALVEN FYR								
Fugløykalven fyr	1936	53	2	0	1917	60000	Eid	Spesielle eigedommar
Bolig					0	0	0 Eid	Bolig
Fyrlykt/Maskinhus					0	0	0 Eid	Bygg for off./priv. tjeneste
Landing m/Kran					0	0	0 Eid	Spesielle bygg
Naust/Båthus					0	0	0 Eid	Spesielle bygg
Utedo					0	0	0 Eid	Spesielle bygg
Uthus/Verksted					0	0	0 Eid	Garasje/Lager/Uthus
3ranplatt m/Kran					0	0	0 Eid	Spesielle bygg
1754 FRUHLIMEN FYR								
Fruholmen fyr	2018	1	30	0	1866	3000	Eid	Spesielle eigedommar
Beskyttelsesmur					0	0	0 Eid	Spesielle bygg
Bolig					0	0	0 Eid	Bolig
Feederhus					0	0	0 Eid	Spesielle bygg
Fyrtårn					0	0	0 Eid	Bygg for off./priv. tjeneste
Landingskar m/Kran					0	0	0 Eid	Spesielle bygg
Maskinhus					0	0	0 Eid	Spesielle bygg
Naust/Båthus					0	0	0 Eid	Spesielle bygg
Oljetank					0	0	0 Eid	Spesielle bygg
Uthus					0	0	0 Eid	Garasje/Lager/Uthus
Uthus					0	0	0 Eid	Garasje/Lager/Uthus
1756 SLETTNES FYR								
Slettnes fyr	2023	5	43	0	1903	0	Eid	Spesielle eigedommar
Bolig					0	0	0 Eid	Bolig
Bolig					0	0	0 Eid	Bolig
Feederhus					0	0	0 Eid	Spesielle bygg
Fyrtårn					0	0	0 Eid	Bygg for off./priv. tjeneste
Landingskar m/Kran					0	0	0 Eid	Spesielle bygg
Maskinhus					0	0	0 Eid	Spesielle bygg
Naust/Båthus					0	0	0 Eid	Spesielle bygg
Oljetank					0	0	0 Eid	Spesielle bygg
Uthus/Verksted					0	0	0 Eid	Garasje/Lager/Uthus
Uthus/Verksted					0	0	0 Eid	Garasje/Lager/Uthus
1757 KJØLNES FYR								
Kjølnes fyr	2024	9	5	0	1916	0	Eid	Spesielle eigedommar
Bolig					0	0	0 Eid	Bolig
Bolig					0	0	0 Eid	Bolig
Fyrtårn					0	0	0 Eid	Bygg for off./priv. tjeneste
Garasje					0	0	0 Eid	Garasje/Lager/Uthus
Landingskar					0	0	0 Eid	Spesielle bygg
Landingskar					0	0	0 Eid	Spesielle bygg
Maskinhus					0	0	0 Eid	Spesielle bygg
Naust/Båthus					0	0	0 Eid	Spesielle bygg
Oljetank					0	0	0 Eid	Spesielle bygg
Uthus/Verksted					0	0	0 Eid	Garasje/Lager/Uthus
Uthus/Verksted					0	0	0 Eid	Garasje/Lager/Uthus

Oversikt over statens eigedommar

ETATNUMMER 0926

KOMPLEKSNAMN

Eigdomsnamn Bygningsnamn	Kommune	Gnr.	Bnr.	Festnr.	Erverva Oppført år	Areal Bta. og etg.	Eigarforhold Eigarforhold	Eigedomstype Bygningstype
1758 MAKKAUR FYR								
Makkaur fyr	2028	12	14	0	1906	0	Eid	Spesielle eigedommar
Makkaur fyr	2028	12	30	0	0	0	Eid	Spesielle eigedommar
Makkaur fyr	2028	12	31	0	0	0	Eid	Spesielle eigedommar
Bolig					0	0	0 Eid	Bolig
Fyrbygg m/Lykt					0	0	0 Eid	Bygg for off./priv. tjeneste
Landingskar m/Kran					0	0	0 Eid	Spesielle bygg
Maskinhus					0	0	0 Eid	Spesielle bygg
Naust/Båthus					0	0	0 Eid	Spesielle bygg
Uthus					0	0	0 Eid	Garasje/Lager/Uthus
1759 VARDØ FYR								
Vardø fyr	2002	18	4	0	1895	0	Annet	Spesielle eigedommar
Bolig					0	0	0 Eid	Bolig
Feederhus					0	0	0 Eid	Spesielle bygg
Fyrtårn					0	0	0 Eid	Bygg for off./priv. tjeneste
Landingskar m/Kran					0	0	0 Eid	Spesielle bygg
Maskinhus					0	0	0 Eid	Spesielle bygg
Naust/Båthus					0	0	0 Eid	Spesielle bygg
Naust/Båthus					0	0	0 Eid	Spesielle bygg
Oljetank					0	0	0 Eid	Spesielle bygg
Oljetank					0	0	0 Eid	Spesielle bygg
Smie					0	0	0 Eid	Spesielle bygg
Uthus					0	0	0 Eid	Garasje/Lager/Uthus
Vinsjhus					0	0	0 Eid	Spesielle bygg
1760 BØKFJORD FYR								
Bøkfjord fyr	2030	30	136	0	1912	0	Eid	Spesielle eigedommar
Bolig					0	0	0 Eid	Bolig
Feederhus					0	0	0 Eid	Spesielle bygg
Fyrlykt/Maskinhus					0	0	0 Eid	Bygg for off./priv. tjeneste
Landingskar m/Kran					0	0	0 Eid	Spesielle bygg
Naust/Båthus					0	0	0 Eid	Spesielle bygg
Oljetank					0	0	0 Eid	Spesielle bygg
Oljetank					0	0	0 Eid	Spesielle bygg
Oljetank					0	0	0 Eid	Spesielle bygg
Uthus					0	0	0 Eid	Garasje/Lager/Uthus
1761 HOMLUNGEN FYR								
Homlungen fyr	0111	3	4	0	1868	0	Eid	Spesielle eigedommar
Bolig/Fyrlykt					0	0	0 Eid	Bolig
Bryggje m/Kran					0	0	0 Eid	Spesielle bygg
Naust					0	0	0 Eid	Spesielle bygg
Sauefjøs					0	0	0 Eid	Spesielle bygg
Uthus					0	0	0 Eid	Garasje/Lager/Uthus
1762 STANGHOLMEN FYRLYKT								
Stangholmen Fyrlykt	0901	32	3	0	1855	60000	Eid	Spesielle eigedommar
Fyrlykt					1960	0	0 Eid	Bygg for off./priv. tjeneste
1763 SALTHOLMEN FYRLYKT								
Saltholmen Fyrlykt	0926	36	5	0	1881	0	Eid	Spesielle eigedommar
1765 VARNES FYRLYKT								
Varnes Fyrlykt	1003	50	4	0	1836	0	Eid	Spesielle eigedommar
Fyrlykt					0	0	0 Eid	Bygg for off./priv. tjeneste
1767 RAUNANE FYRLYKT								
Raunane Fyrlykt	1201	107	6	0	1890	18000	Eid	Spesielle eigedommar
Fyrlykt					1958	0	0 Eid	Bygg for off./priv. tjeneste
1768 SKARVØY FYRLYKT								
Skarvøy Fyrlykt	1259	38	12	0	1910	0	Eid	Spesielle eigedommar
Fyrlykt					0	0	0 Eid	Bygg for off./priv. tjeneste
1769 HENDANES FYRLYKT								
Hendanes Fyrlykt	1439	135	0	0	1914	0	Eid	Spesielle eigedommar
Fyrlykt					1952	0	0 Eid	Bygg for off./priv. tjeneste
1770 LEPSØYREV FYRTÅRN								
Lepsøyrev Fyrtårn	1534	177	5	0	1879	8000	Eid	Spesielle eigedommar
Fyrtårn					0	0	0 Eid	Bygg for off./priv. tjeneste
Molo					0	0	0 Eid	Spesielle bygg

Oversikt over statens eiendommer

ETATNUMMER 0926

KOMPLEKSNAMN	Kommune	Gnr.	Bnr.	Festnr.	Erverva Oppført år	Areal Bta. og	Eigarforhold Eigarforhold etg.	Eigedomstype Bygningstype
1771 TARVA FYRLYKT								
Tarva Fyrlykt	1627	1	3	0	1894	1600	Eid	Spesielle eiendommer
Fyrlykt					1956	0	0 Eid	Bygg for off./priv. tjeneste
1772 KAURA FYRLYKT								
Kaura Fyrlykt	1632	63	4	0	1931	0	Eid	Spesielle eiendommer
Fyrlykt					1959	0	0 Eid	Bygg for off./priv. tjeneste
1773 UTTORGFLESA FYRLYKT								
Uttorgflesa Fyrlykt	1813	91	17	0	1908	0	Eid	Spesielle eiendommer
Fyrlykt					0	0	0 Eid	Bygg for off./priv. tjeneste
1774 SKJELVA FYRLYKT								
Skjelva Fyrlykt	1820	82	1	0	1898	0	Eid	Spesielle eiendommer
Fyrlykt					0	0	0 Eid	Bygg for off./priv. tjeneste
1775 STØTT FYRLYKT								
Støtt Fyrlykt	1837	73	3	0	1867	0	Eid	Spesielle eiendommer
Fyrlykt					0	0	0 Eid	Bygg for off./priv. tjeneste
1776 ØRSVÅG FYRLYKT								
Ørsvåg Fyrlykt	1865	9	5	0	1862	0	Eid	Spesielle eiendommer
Fyrlykt					0	0	0 Eid	Bygg for off./priv. tjeneste
1777 BALSTAD FYRLYKT								
Balstad Fyrlykt	1860	9	0	0	0	0	Festet	Spesielle eiendommer
Fyrlykt					1956	0	0 Eid	Bygg for off./priv. tjeneste
1778 LILLE LYNGØY FYRLYKT								
Lille Lyngøyfyrlykt	1902	96	1	0	1906	0	Gr.rett	Spesielle eiendommer
Fyrlykt					0	0	0	Bygg for off./priv. tjeneste
1779 ARENDAL RADIOFYR (NEDL)								
Arendal Radiofyr (Nedl.)	0906	308	89	0	1939	0	Eid	Spesielle eiendommer
Arendal Radiofyr (Nedl.)					1939	0	0 Eid	Bygg for off./priv. tjeneste
1780 EGRSUND RADIOFYR								
Egersund Radiofyr	1101	11	0	0	0	0	Eid	Spesielle eiendommer
Radiofyr					1963	0	0 Eid	Bygg for off./priv. tjeneste
1781 HEKKINGEN RADIOFYR								
Hekkingen Radiofyr	1931	109	3	0	1965	0	Eid	Spesielle eiendommer
Radiofyr					0	0	0 Eid	Bygg for off./priv. tjeneste
1782 GRØDHEIMHAMAREN RADIOFYR (NEDL.)								
Grødheimhamaren Radiofyr (Nedl.)	1127	0	0	0	1939	0	Eid	Spesielle eiendommer
Radiofyr					1939	0	0 Eid	Spesielle bygg
1783 TRESVIKPYNTEN RADIOFYR								
Tresvikpynten Radiofyr	1149	0	0	0	1939	0	Eid	Spesielle eiendommer
Radiofyr					1939	0	0 Eid	Spesielle bygg
1784 KLEPP RADIOFYR								
Klepp Radiofyr	1145	18	4	0	1939	0	Eid	Spesielle eiendommer
Radiofyr					1939	0	0 Eid	Spesielle bygg
Radiohus					0	0	0 Eid	Spesielle bygg
1785 SVOLVÆR RADIOFYR								
Svolvær Radiofyr	1865	0	0	0	0	0	Eid	Spesielle eiendommer
Radiofyr					1939	0	0 Eid	Spesielle bygg
1787 GRIMSTAD STASJON								
Grimstad stasjon	0904	16	32	0	1949	0	Eid	Spesielle eiendommer
Kai					0	0	0 Eid	Spesielle bygg
Naust					0	0	0 Eid	Spesielle bygg
Opplagshus					0	0	0 Eid	Spesielle bygg
Smie					0	0	0 Eid	Spesielle bygg
1788 NØRVE STASJON								
Nørve stasjon	1504	134	43	0	1952	0	Eid	Spesielle eiendommer
Nørve stasjon	1504	134	241	0	101	0	Eid	Spesielle eiendommer
Kai m/Kran					0	0	0 Eid	Spesielle bygg
Lager					0	0	3 Eid	Spesielle bygg
Naust					0	0	0 Eid	Spesielle bygg

Oversikt over statens eigedommar

ETATNUMMER 0926

KOMPLEKSNAMN	Kommune	Gnr.	Bnr.	Festnr.	Erverva Oppført år	Areal Bta. og etg.	Eigarforhold Eigarforhold	Eigedomstype Bygningstype
1789 SVOLVÆR OPPLAG								
Svolvær Opplag	1865	18	355	0	1973	0	Eid	Spesielle eigedommar
Kai					0	0	0 Eid	Spesielle bygg
Opplagshus					0	0	0 Eid	Spesielle bygg
Opplagshus					0	0	2 Eid	Spesielle bygg
Opplagshus					0	0	1 Eid	Spesielle bygg
1790 HERDLA STAKEL. OG MERKEN.								
Herdla Stakel. og Merken.	1201	15	1	0	1927	0	Eid	Spesielle eigedommar
Merkenaust					0	0	0 Eid	Spesielle bygg
1791 RISFJORD STAKELAGER								
Risfjord Stakelager	2023	0	0	0	1920	0	Eid	Spesielle eigedommar
Stakelager					0	0	0 Eid	Spesielle bygg
1792 SAUESUND NAUST OG STAKELAGER								
Sauesund Naust og Stakelager	1428	43	1	0	1928	0	Eid	Spesielle eigedommar
Merkenaust					0	0	0 Eid	Spesielle bygg
Stakelager					0	0	0 Eid	Spesielle bygg
1793 SANDØYAS MERKETOMT								
Sandøyas Merketomt	0914	0	0	0	0	0	Eid	Spesielle eigedommar
Merkenaust					0	0	0 Eid	Spesielle bygg
1794 TAREHOLMEN STAKELAGER								
Tareholmen Stakelager	0111	3	1	0	1908	0	Eid	Spesielle eigedommar
Stakelager					0	0	0 Eid	Spesielle bygg
1795 GRENSEBØYENE NAUST								
Grensebøyene Naust	0111	30	20	0	1912	0	Eid	Spesielle eigedommar
Bøyenaust					0	0	0 Eid	Spesielle bygg
1796 FOLLESØY STAKELAGER								
Follesøy Stakelager	1941	0	0	0	0	0	Eid	Spesielle eigedommar
Stakelager					0	0	0 Eid	Spesielle bygg
1797 KATHOLMEN STAKELAGER								
Katholmen Stakelager	1627	85	1	0	1972	0	Eid	Spesielle eigedommar
Kai m/Opptrekk					0	0	0 Eid	Spesielle bygg
Merkenaust					0	0	0 Eid	Spesielle bygg
1798 MELINGSHOLMEN MERKENAUST								
Melingsholmen Merkenaust	1124	5	4	0	1906	0	Eid	Spesielle eigedommar
Merkenaust					0	0	0 Eid	Spesielle bygg
Merkenaust					0	0	0 Eid	Spesielle bygg
Merkenaust					0	0	0 Eid	Spesielle bygg
Stakelager					0	0	0 Eid	Spesielle bygg
Stenkai					0	0	0 Eid	Spesielle bygg
1799 KLOKKERØYENE STAKELAGER								
Klokkerøyene Stakelager	2004	0	0	0	1923	0	Eid	Spesielle eigedommar
Merkenaust					0	0	0 Eid	Spesielle bygg
Stakelager					0	0	0 Eid	Spesielle bygg
1800 RØRVIK STAKELAGER (NEDL)								
Rørvik Stakelager (Nedl)	1750	10	1	0	1885	0	Eid	Spesielle eigedommar
Stakelager					0	0	0 Eid	Spesielle bygg
1801 BRØNNØYSUND OPPLAG								
Brønnøysund Opplag (Hestøy)	1813	104	1	0	1928	0	Eid	Spesielle eigedommar
Kai					0	0	0 Eid	Spesielle bygg
Merkenaust					0	0	0 Eid	Spesielle bygg
1802 RØNNESTAD NAUST								
Rønnestad Naust	1519	116	1	0	1932	0	Eid	Spesielle eigedommar
Merkenaust					0	0	0 Eid	Spesielle bygg
Stakelager					0	0	0 Eid	Spesielle bygg
1803 HONNINGSVÅG STAKELAGER								
Honningsvåg Stakelager	2019	0	0	0	0	0	Eid	Spesielle eigedommar
Stakelager					0	0	0 Eid	Spesielle bygg
1804 EIGVÅG BØYENAUST								
Eigvåg Bøyenaust	1032	2	65	0	1957	0	Eid	Spesielle eigedommar
Bøyenaust					0	0	0 Eid	Spesielle bygg

Oversikt over statens eigedommar

ETATNUMMER 0926

KOMPLEKSNAMN	Kommune	Gnr.	Bnr.	Festnr.	Erverva Oppført år	Areal Bta. og etg.	Eigarforhold Eigarforhold	Eigedomstype Bygningstype
1805 VINGSAND STAKELAGER								
Tirøy Stakelager	1401	13	4	0	1957	0	Eid	Spesielle eigedommar
Merkenaust					0	0	0 Eid	Spesielle bygg
Stakelager					0	0	0 Eid	Spesielle bygg
Vingsand Stakelager	1633	12	1	0	1939	0	Eid	Spesielle eigedommar
Kran					0	0	0 Eid	Spesielle bygg
Stakelager					0	0	0 Eid	Spesielle bygg
1806 HÅHOLMEN STAKELAGER								
Håholmen Stakelager	0723	24	8	0	1946	0	Ikke eid	Spesielle eigedommar
Stakelager					0	0	0 Eid	Spesielle bygg
1807 TIRØY STAKELAGER								
1808 NESODDEN FYRLYKT OG TÅKEKLOKKE								
Nesodden Tåkeklokke	0216	0	0	0	1883	0	Eid	Spesielle eigedommar
Fyrlykt og Tåkeklokke					0	0	0 Eid	Spesielle bygg
1810 KONGEN TÅKESIGNAL								
Kongen Tåkesignal	0215	59	4	0	1911	0	Eid	Spesielle eigedommar
Klokketårn					1911	0	0 Eid	Spesielle bygg
1811 KAHOLMEN TÅKESIGNAL								
Kaholmen Tåkesignal	0215	0	0	0	1911	0	Eid	Spesielle eigedommar
Klokketårn m/Nautofon					1911	0	0 Eid	Spesielle bygg
Maskinhus					0	0	0 Eid	Spesielle bygg
1812 ELLE TÅKEKLOKKE								
Elle Tåkeklokke	0215	1	70	0	1911	0	Eid	Spesielle eigedommar
Klokketårn					1911	0	0 Eid	Spesielle bygg
1813 RØDTANGEN TÅKEKLOKKE								
Rødtangen Tåkesignal	0628	0	0	0	1903	0	Eid	Spesielle eigedommar
Klokketårn m/Nautofon					1903	0	0 Eid	Spesielle bygg
1814 KROGSBERGET FYRLYKT OG TÅKESIG								
Krogsberget Fyrlykt og Tåkesig	0711	6	13	0	1926	0	Eid	Spesielle eigedommar
Fyrlykt					1923	0	0 Eid	Spesielle bygg
Nautofon					1939	0	0 Eid	Spesielle bygg
1815 TORGERSØY TÅKEKLOKKE								
Torgersøy Tåkeklokke	0722	160	1	0	1910	0	Eid	Spesielle eigedommar
Klokketårn					1910	0	0 Eid	Spesielle bygg
1816 FIGGESKJÆR TÅKEKLOKKE								
Figgeskjær Tåkeklokke	0814	32	16	0	1911	0	Eid	Spesielle eigedommar
Klokketårn					1911	0	0 Eid	Spesielle bygg
1817 AKSDALSNES TÅKESIGNAL								
Aksdalsnes Tåkesignal	1145	7	7	0	1929	0	Eid	Spesielle eigedommar
Klokketårn					1929	0	0 Eid	Spesielle bygg
1818 KVALEN TÅKESIGNAL (NEDL)								
Kvalen Tåkesignal (Nedl)	1106	25	3	0	1928	0	Eid	Spesielle eigedommar
Maskinhus					1928	0	0 Eid	Spesielle bygg
1819 LERØYOSEN TÅKEKLOKKE								
Lerøyosen Tåkeklokke	1245	6	1	0	1929	0	Eid	Spesielle eigedommar
Betong-Galge					1964	0	0 Eid	Spesielle bygg
1820 RØDBERG TÅKEKLOKKE								
Rødberg Tåkeklokke	1624	16	1	0	1919	0	Eid	Spesielle eigedommar
Klokketårn					1919	0	0 Eid	Spesielle bygg
1821 DIGERMULEN TÅKESIGNAL								
Digermulen Tåkesignal	1601	0	0	0	0	0	Eid	Spesielle eigedommar
Nautofon på Jernunderbygning					1919	0	0 Eid	Spesielle bygg
1822 VADSØY TÅKEKLOKKE								
Vadsøy Tåkesignal	2003	0	0	0	1921	0	Eid	Spesielle eigedommar
Maskinhus					0	0	0 Eid	Spesielle bygg
Nautofon på Vinkeljernunderbygg					1947	0	0 Eid	Spesielle bygg
1823 HELLEVIK FYRLYKT								
Hellevik Fyrlykt	1534	15	5	0	1885	290	Eid	Spesielle eigedommar
Hellevik Fyrlykt	1534	15	6	0	1919	200	Eid	Spesielle eigedommar
Fyrlykt					1919	0	0 Eid	Bygg for off./priv. tjeneste

Oversikt over statens eigedommar

ETATNUMMER 0926

KOMPLEKSNAMN	Kommune	Gnr.	Bnr.	Festnr.	Erverva Oppført år	Areal Bta. og etg.	Eigarforhold Eigarforhold	Eigedomstype Bygningstype
1824 OSLOFJORDEN SJØTRAFIKKAVDELING								
Herføl Losstasjon	0111	31	3	0	1912	196	Eid	Spesielle eigedommar
Losvakthytte Andholmen					1912	6	1 Eid	Spesielle bygg
Hvasser Losstasjon	0723	33	113	0	1955	3000	Eid	Spesielle eigedommar
Losvakthus m/Loskontor					1969	368	2 Eid	Spesielle bygg
Rødtangen Losvaktstue	0628	28	6	0	1957	14	Eid	Spesielle eigedommar
Losvaktstue					1928	12	1 Eid	Spesielle bygg
1825 AGDER SJØTRAFIKKAVDELING								
Merdø Losvakt	0906	0	0	0	1960	0	Eid	Spesielle eigedommar
Merdø Losvakt					0	10	1 Eid	Spesielle bygg
1826 ROGALAND SJØTRAFIKKAVDELING								
Loshytte Egersund	1101	1	27	0	1962	220	Eid	Spesielle eigedommar
Loshytte					1962	0	1 Eid	Spesielle bygg
Losvakt Karmøy	1149	58	165	0	0	126	Eid	Spesielle eigedommar
Losvakthus					1950	110	2 Eid	Bolig
Losvakthus Sola	1124	3	526	0	1975	900	Eid	Spesielle eigedommar
Losvakthus					1975	124	0 Eid	Spesielle bygg
Sjøhus/ Vakthytte Kvitøy	1144	20	63	0	0	96	Eid	Spesielle eigedommar
Losvakthus					0	0	1 Eid	Spesielle bygg
Sjøhus					0	0	1 Eid	Spesielle bygg
Sokndal Losstasjon	1111	0	0	0	1961	75	Ikke eid	Spesielle eigedommar
Kai					0	0	0 Eid	Spesielle bygg
Redskapshus					0	0	0 Eid	Garasje/Lager/Uthus
Vågen/Varden Karmøy	1149	43	123	0	1951	150	Eid	Spesielle eigedommar
Losvaktårn					1951	0	0 Eid	Spesielle bygg
1827 VESTLANDET SJØTRAFIKKAVDELING								
Losstasjon Fedje	1265	169	23	0	1960	250	Eid	Spesielle eigedommar
Losbåtkai m/Nauust					1962	30	1 Eid	Spesielle bygg
Losstasjon Fedje	1265	169	87	0	1978	175	Eid	Spesielle eigedommar
Losstasjon					1978	113	2 Eid	Spesielle bygg
Losstasjon Hummelsund Sund	1245	18	13	0	1956	2500	Eid	Spesielle eigedommar
Losvakthus					1971	100	1 Eid	Bolig
Losvakthytte					1956	8	1 Eid	Spesielle bygg
Nauust/Kai					1956	30	1 Eid	Spesielle bygg
1828 MØRE-OG TRØNDERLAG SJØTRAFIKKAVD								
Beredskapshus Kristiansund	1503	30	15	0	1966	0	Eid	Boligeigedom
Pollen Bolighus					1919	0	2 Eid	Bolig
Losvakthytte Grip	1503	30	0	0	0	0	Eid	Spesielle eigedommar
Losvakthytte					0	10	0 Eid	Spesielle bygg
Utkik, Ålesund	1504	9	50	0	1956	100	Eid	Spesielle eigedommar
Kai med Kaihus					1970	10	1 Eid	Spesielle bygg
Losvakthytte					1957	16	1 Eid	Spesielle bygg
1829 NORDLAND SJØTRAFIKKAVDELING								
Losvakthus Hamarøy	1849	26	49	0	1966	95	Eid	Spesielle eigedommar
Kai					1950	0	0 Eid	Spesielle bygg
Losvakthus					1966	95	1 Eid	Bolig
Sjøhus					1952	40	1 Eid	Garasje/Lager/Uthus
Løddingen Losstasjon	1851	28	1	0	0	0	Eid	Spesielle eigedommar
Losstasjon Losveien 4					1958	550	2 Eid	Spesielle bygg
1830 TROMS OG FINNMARK SJØTRAFIKKAVDE								
Losvakthytte Tromsø	1902	0	0	0	1975	0	Eid	Spesielle eigedommar
Losvakthytte					1975	6	1 Eid	Spesielle bygg
13638 YSTENESGT. 41								
Ystenesgt. 41	1504	133	378	0	0	0	Eid	Spesielle eigedommar
13639 KABELVÅG STASJON								
Kabelvåg A1 A2 A3	1865	16	1	0	1884	0	Eid	Offentleg administrasjon
Lager og Garasje					1960	0	0 Eid	Garasje/Lager/Uthus
Nåtinaust					1925	0	0 Eid	Spesielle bygg
Pakkhushus (Bodonaustet)					1964	0	0 Eid	Spesielle bygg
Pakkhushus (Riggsal)					1880	0	0 Eid	Spesielle bygg
Pakkhushus (Storhus)					1909	0	0 Eid	Spesielle bygg
Snekkerverksted					1939	0	0 Eid	Spesielle bygg
Vinsjehus					1936	0	0 Eid	Spesielle bygg
Kabelvåg B	1865	14	1	0	1918	0	Eid	Spesielle eigedommar
Kabelvåg C D	1865	14	1	0	1918	0	Eid	Offentleg administrasjon
Funksjonærbolig 1					1919	0	0 Eid	Bolig

Oversikt over statens eigedommar

ETATNUMMER 0926 0927-3

KOMPLEKSNAMN									
Eigedomsnamn	Kommune	Gnr.	Bnr.	Festnr.	Erverva	Areal	Eigarforhold	Eigedomstype	
Bygningsnamn					Oppført	Bta.	Eigarforhold	Bygningstype	
					år	og	etg.		
Funksjonærbolig 2					1922	0	0 Eid	Bolig	
Kabelvåg E	1865	14	9	0	1928	0	Eid	Offentleg administrasjon	
Kabelvåg F G H	1865	16	1	0	1959	0	Eid	Offentleg administrasjon	
Redskapskur					1960	0	0 Eid	Spesielle bygg	
Verkstedbygning					1959	0	0 Eid	Spesielle bygg	
14792 YTRE MØKKALASSET FYR									
Ytre Møkkalasset fyr	0906	70	162	0	1888	0	Eid	Spesielle eigedommar	
Fyrtårn					0	0	0 Eid	Bygg for off./priv. tjeneste	
14793 SØRE KATLAND FYR									
Søre Katland fyr	1003	185	1	0	0	0	Festet	Spesielle eigedommar	
Bolig/Fyrløkt					0	0	0 Eid	Bygg for off./priv. tjeneste	
14794 HOGSTEIN FYR									
Hogstein fyr	1532	124	2	0	1857	0	Festet	Spesielle eigedommar	
Fyrtårn					0	0	0 Eid	Bygg for off./priv. tjeneste	
14795 HELNES FYR									
Helnes fyr	2019	6	18	0	1908	0	Eid	Spesielle eigedommar	
Helnes fyr	2019	6	35	0	0	0	Eid	Spesielle eigedommar	
Bolig					0	0	0 Eid	Bolig	
Bolig					0	0	0 Eid	Bolig	
Feederhus					0	0	0 Eid	Spesielle bygg	
Fyrløkt/Maskinhus					0	0	0 Eid	Bygg for off./priv. tjeneste	
Landingskar m/Kran					0	0	0 Eid	Spesielle bygg	
Naust/Båthus					0	0	0 Eid	Spesielle bygg	
Oljetank					0	0	0 Eid	Spesielle bygg	
Oljetank					0	0	0 Eid	Spesielle bygg	
Oljetank					0	0	0 Eid	Spesielle bygg	
Oljetank					0	0	0 Eid	Spesielle bygg	
Uthus/Verksted					0	0	0 Eid	Garasje/Lager/Uthus	
Uthus/Verksted					0	0	0 Eid	Garasje/Lager/Uthus	
14796 LANGEVÅG FYRLØKT									
Langevåg Fyrløkt	1219	53	6	0	1857	1955	Eid	Spesielle eigedommar	
Fyrløkt					0	0	0 Eid	Bygg for off./priv. tjeneste	
ETATNUMMER: 0926-4 NOFIMA									
14797 FORSKNINGSTASJON SUNNDALSØRA									
Tomt Sunndalsøra	1563	54	7	0	0	2470	Eid	Undervisning/Forskning	
Admin Bygg, Bygg 12					1975	1270	0 Eid	Forskn./skolebygg primærn.	
Brakke Utenfor Resep					0	15	0 Eid	Forskn./skolebygg primærn.	
Hall 1					1988	860	0 Eid	Forskn./skolebygg primærn.	
Hall 2 med Vannbehandlingshus					1972	850	0 Eid	Forskn./skolebygg primærn.	
Hall 3					1976	270	0 Eid	Forskn./skolebygg primærn.	
Hall 4					1997	1080	0 Eid	Forskn./skolebygg primærn.	
Hall 5					2001	450	0 Eid	Forskn./skolebygg primærn.	
Hovedaggregat					1973	20	0 Eid	Forskn./skolebygg primærn.	
Lager/Frys					1979	300	0 Eid	Forskn./skolebygg primærn.	
Renseanlegg Avløp					1899	15	0 Eid	Forskn./skolebygg primærn.	
Renseanlegg, Avløp					1994	82	0 Eid	Forskn./skolebygg primærn.	
Rotatoriekomplekset					1983	28	0 Eid	Forskn./skolebygg primærn.	
Teknisk Røntgen Hybel					2003	175	0 Eid	Forskn./skolebygg primærn.	
Utendørs Betongkummer					1972	700	0 Eid	Forskn./skolebygg primærn.	
14798 FORSKNINGSTASJON AVERØY									
Tomt Averøy	1554	58	4	0	0	3317	Festet	Undervisning/Forskning	
Lagerbygg					1976	186	0 Eid	Forskn./skolebygg primærn.	
Verksted, Notlager, Møterom					1981	160	0 Eid	Forskn./skolebygg primærn.	
Tomt Averøy	1554	58	5	0	0	2613	Festet	Undervisning/Forskning	
Adm. Lager Slakteri					1989	972	0 Eid	Forskn./skolebygg primærn.	
ETATNUMMER: 0927-3 HAVFORSKNINGSINSTITUTTET									
13636 PARISVATNET									
Landområdet	1259	6	73	0	1999	0	Eid	Ubebygde grunn/Friareal	
Aggregatrom/Laser					1986	0	1 Eid	Spesielle bygg	
Klekkeri/Laser					1986	0	1 Eid	Spesielle bygg	
Kontor/Oppholdsrom					1986	0	1 Eid	Kontor-/admin.bygg	
Lager/Oppholdsrom					1997	0	2 Eid	Garasje/Lager/Uthus	

Oversikt over statens eidegdommar

ETATNUMMER 1031

KOMPLEKSNAMN

Eigdomsnamn Bygningsnamn	Kommune	Gnr.	Bnr.	Festnr.	Erverva Oppført år	Areal Bta. og etg.	Eigarforhold Eigarforhold	Eigedomstype Bygningstype
-----------------------------	---------	------	------	---------	--------------------------	-----------------------------	------------------------------	------------------------------

10 Landbruks- og matdepartementet

ETATNUMMER: 1031 BIOFORSK

1843 BIOFORSK AUST APELSVOLL

Bioforsk Aust Apelsvoll	0528	91	4	0	0	467000	Leid	Undervisning/Forskning
Adm.b. Austfløy_mellombygg					2007	644	2 Eid	Kontor-/admin.bygg
Administrasjonsbygning					1952	550	2 Leid	Kontor-/admin.bygg
Driftsbygning (Forsøksrom)					1955	1000	2 Leid	Jord/skogbruksbygning
Forsøksbygning					1977	1100	2 Eid	Jord/skogbruksbygning
Forsøksbygning/Verksted					2003	480	1 Eid	Jord/skogbruksbygning
Fyrhus Biobrenselanlegg					2008	25	1 Eid	Spesielle bygg
Gårdsbestyrerbolig					1920	158	1 Leid	Bolig
Hovudbygning					1814	300	2 Leid	Bolig
Redskapshus					2009	570	1 Eid	Jord/skogbruksbygning
Redskapshus					1964	325	1 Leid	Garasje/Lager/Uthus
Redskapshus/Potetlager					1948	220	1 Leid	Garasje/Lager/Uthus
Røktterbolig					1953	110	2 Leid	Bolig
Veksthus M.kjølerom					2007	288	1 Eid	Jord/skogbruksbygning

1846 BIOFORSK AUST LANDVIK

Bioforsk Aust Landvik	0904	88	4	0	1948	95000	Eid	Undervisning/Forskning
Adm. Bygning - Gammel					1956	650	3 Eid	Kontor-/admin.bygg
Adm. Bygning - Ny					1991	869	3 Eid	Kontor-/admin.bygg
Arbeidsrom/Veksthus					1958	192	1 Eid	Garasje/Lager/Uthus
Bolighus					1800	140	2 Eid	Bolig
Brønnhus					1968	20	1 Eid	Garasje/Lager/Uthus
Driftsbygning/Adm.bygning					1956	779	3 Eid	Kontor-/admin.bygg
Forsøkslederbolig					1952	240	2 Eid	Bolig
Fyrrom/Arbeidsrom					1993	54	1 Eid	Jord/skogbruksbygning
Gammel Hovedbygning					1830	408	2 Eid	Bolig
Garasje					1952	32	1 Eid	Garasje/Lager/Uthus
Uthus					1920	145	1 Eid	Garasje/Lager/Uthus
Veksthus					1958	220	1 Eid	Garasje/Lager/Uthus
Veksthus					1958	220	1 Eid	Garasje/Lager/Uthus
Hommedal	0904	87	1	0	0	0	Eid	Undervisning/Forskning
Driftsbygning/Redskapshus					1953	500	2 Eid	Jord/skogbruksbygning
Forpakterbolig					1953	320	2 Eid	Bolig

1847 BIOFORSK VEST SÆRHEIM

Bioforsk Vest Særheim	1120	16	1	0	1947	500000	Eid	Undervisning/Forskning
Driftsbygning					1954	2841	3 Eid	Jord/skogbruksbygning
Enebolig					1965	170	2 Eid	Bolig
Forsøks- og Adm.bygning					1964	2842	1 Eid	Kontor-/admin.bygg
Garasjer					2000	97	1 Eid	Garasje/Lager/Uthus
Hybelhus					1965	132	1 Eid	Bolig
Kontorfløy					1997	920	2 Eid	Kontor-/admin.bygg
Veksthus					1985	101	1 Eid	Jord/skogbruksbygning
Veksthus/Servicebygg					1988	2138	2 Eid	Jord/skogbruksbygning

1850 BIOFORSK VEST FURENESET

Bioforsk Vest Fureneset	1429	234	16	0	1938	576000	Eid	Undervisning/Forskning
Bioforsk Vest Fureneset	1429	234	18	0	0	0	Eid	Undervisning/Forskning
Bioforsk Vest Fureneset	1429	234	22	0	0	0	Eid	Undervisning/Forskning
Bioforsk Vest Fureneset	1429	234	23	0	0	0	Eid	Undervisning/Forskning
Bioforsk Vest Fureneset	1429	234	25	0	0	0	Eid	Undervisning/Forskning
Bioforsk Vest Fureneset	1429	234	26	0	0	0	Eid	Undervisning/Forskning
Bilgarasje					1961	64	1 Eid	Garasje/Lager/Uthus
Bolig Lund					1920	194	2 Eid	Bolig
Båtnaust					1939	30	1 Eid	Garasje/Lager/Uthus
Driftsbygning					1954	1808	3 Eid	Jord/skogbruksbygning
Enebolig					1954	225	2 Eid	Bolig
Enebolig					1969	194	2 Eid	Bolig
Enebolig Midtbø					1910	120	2 Eid	Bolig
Fjøs m/Høyrom					1912	100	2 Eid	Jord/skogbruksbygning
Fjøs og Vedrom					1920	80	1 Eid	Jord/skogbruksbygning
Forsøks- og Adm.bygning					1994	833	3 Eid	Kontor-/admin.bygg
Pumpehus m/Utstyr					1968	8	1 Eid	Garasje/Lager/Uthus
Redskapshus m/Tilbygg					1955	412	1 Eid	Garasje/Lager/Uthus
Tomannsbolig					1940	262	2 Eid	Bolig
Vannmagasin					1968	24	1 Eid	Garasje/Lager/Uthus
Veksthus m/Kjeller					1978	540	1 Eid	Jord/skogbruksbygning

Oversikt over statens eigedommar

ETATNUMMER 1031

KOMPLEKSNAMN	Kommune	Gnr.	Bnr.	Festnr.	Erverva	Areal	Eigarforhold	Eigedomstype
Eigedomsnamn					Oppført	Bta.	Eigarforhold	Bygningstype
Bygningsnamn					år	og	etg.	
1851 BIOFORSK VEST ULLENSVANG								
Bioforsk Vest Ulleensvang	1231	76	1	0	1949	60000	Leid	Undervisning/Forskning
Ernes					2007	0	0 Leid	Forskn./skolebygg primærn.
Løa					2007	60	1 Leid	Jord/skogbruksbygning
Sprøytehus					2007	15	1 Leid	Garasje/Lager/Uthus
1852 BIOFORSK MIDT-NORGE KVITHAMAR								
Bioforsk Midt-Norge Kvithamar	1714	32	5	0	0	80000	Eid	Undervisning/Forskning
Lia Bolig					1939	150	1 Eid	Bolig
Lia Uthus					1939	28	1 Eid	Garasje/Lager/Uthus
Bioforsk Midt-Norge Kvithamar	1714	88	2	0	1923	194000	Eid	Undervisning/Forskning
Acrylvektsthus					1981	680	1 Eid	Jord/skogbruksbygning
Driftsbygg A					1983	543	1 Eid	Bygg for off./priv. tjeneste
Driftsbygg B					1983	1119	1 Eid	Bygg for off./priv. tjeneste
Driftsbygg C					1983	428	1 Eid	Bygg for off./priv. tjeneste
Driftsbygning					1942	712	2 Eid	Jord/skogbruksbygning
Enebolig					1936	196	2 Eid	Bolig
Enebolig					1923	256	2 Eid	Bolig
Fellesbygg					1983	2180	2 Eid	Kontor-/admin.bygg
Feltlysimeter 3 Stk					1999	10	0 Eid	Spesielle bygg
Fyrhus					1954	95	1 Eid	Garasje/Lager/Uthus
Gartneribygning					1970	1005	2 Eid	Jord/skogbruksbygning
Kjølelager					1965	120	1 Eid	Jord/skogbruksbygning
Kjølelager					1965	124	1 Eid	Jord/skogbruksbygning
Lager for Gartn					1965	96	1 Eid	Jord/skogbruksbygning
Redskapsbu					1965	90	1 Eid	Garasje/Lager/Uthus
Redskapsrom og Lager f/Grønns					1928	225	1 Eid	Jord/skogbruksbygning
Stabbur					1943	104	2 Eid	Garasje/Lager/Uthus
Uthus,hammer					0	180	2 Eid	Garasje/Lager/Uthus
Vektsthus I					1975	2054	1 Eid	Jord/skogbruksbygning
Vektsthus II					1976	0	0 Eid	Jord/skogbruksbygning
Vektsthus IV					1958	0	0 Eid	Jord/skogbruksbygning
Vektsthus V					1980	0	0 Eid	Jord/skogbruksbygning
Verksted og Garasje					1964	188	1 Eid	Garasje/Lager/Uthus
Våningshus, Hammer					0	130	2 Eid	Bolig
1854 BIOFORSK NORD TJØTTA								
Bioforsk Nord Tjøtta	1820	84	1	0	1930	6500000	Eid	Undervisning/Forskning
Driftsbygning 1					1800	1928	2 Eid	Jord/skogbruksbygning
Fellesbygg					1954	2722	3 Eid	Kontor-/admin.bygg
Gammel Kjeller					0	272	1 Eid	Jord/skogbruksbygning
Garasje					1951	36	1 Eid	Garasje/Lager/Uthus
Hovudbygning					1874	876	2 Eid	Bolig
Krækeliseter					0	132	1 Eid	Jord/skogbruksbygning
Låna					1740	408	2 Eid	Bolig
Mastulåna					1725	412	2 Eid	Bolig
Nytt Driftstun					1996	4420	1 Eid	Jord/skogbruksbygning
Stabbur					0	50	1 Eid	Garasje/Lager/Uthus
Sundet					0	100	1 Eid	Bolig
Tomannsbolig					1975	266	2 Eid	Bolig
Veiebu					1992	48	1 Eid	Jord/skogbruksbygning
Velferdsbygg					1978	190	2 Eid	Bolig
Viruslab. og Forsøkshus					1955	207	1 Eid	Jord/skogbruksbygning
Bioforsk Nord Tjøtta	1820	84	23	0	0	0	Eid	Undervisning/Forskning
Bioforsk Nord Tjøtta	1820	84	24	0	0	0	Eid	Undervisning/Forskning
Bioforsk Nord Tjøtta	1820	84	28	0	0	0	Eid	Undervisning/Forskning
Skar	1816	36	1	0	1950	5040000	Eid	Undervisning/Forskning
Bolighus					1800	80	2 Eid	Bolig
Gjeterhytte					1992	10	1 Eid	Jord/skogbruksbygning
Vedbu					1972	14	1 Eid	Garasje/Lager/Uthus
1855 BIOFORSK NORD BODØ								
Bioforsk Nord Bodø	1804	38	13	0	1920	570000	Eid	Undervisning/Forskning
Driftsbygning					1920	2278	2 Eid	Jord/skogbruksbygning
Enebolig C1					1938	170	2 Eid	Bolig
Enebolig D1					1935	196	2 Eid	Bolig
Enebolig E					1960	163	2 Eid	Bolig
Garasje					1959	130	1 Eid	Garasje/Lager/Uthus
Garasje					1981	582	1 Eid	Garasje/Lager/Uthus
Garasje til Tomannsbolig					1982	93	1 Eid	Garasje/Lager/Uthus
Hybelhus					1923	395	2 Eid	Bolig
Kontor/Forretningsbygg					1920	487	2 Eid	Kontor-/admin.bygg

Oversikt over statens eidegdommar

ETATNUMMER 1031

KOMPLEKSNAMN

Eigedomsnamn Bygningsnamn	Kommune	Gnr.	Bnr.	Festnr.	Erverva Oppført år	Areal Bta. og etg.	Eigarforhold Eigarforhold	Eigedomstype Bygningstype
Krysningsveksthus					1982	121	1 Eid	Jord/skogbruksbygning
Tomannsbolig F					1981	382	2 Eid	Bolig
Veksthus m/Arb.rom					1978	404	1 Eid	Jord/skogbruksbygning
Bioforsk Nord Bodø	1804	38	454	0	0	0	Gr.rett	Undervisning/Forskning
1856 BIOFORSK NORD HOLT I								
Bioforsk Nord Holt	1902	118	3	0	1923	724210	Eid	Undervisning/Forskning
Driftsbygning					1953	1425	2 Eid	Jord/skogbruksbygning
Enebolig					1905	350	3 Eid	Bolig
Enebolig					1917	170	2 Eid	Bolig
Gamle Lab.- og Kontorbygning					1928	514	3 Eid	Kontor-/admin.bygg
Garasje/Verkstedbygg					1982	518	1 Eid	Garasje/Lager/Uthus
Internat					1949	504	2 Eid	Bolig
Krysningsveksthus					1982	120	1 Eid	Jord/skogbruksbygning
Lab.- og Kontorbygning					1967	726	3 Eid	Kontor-/admin.bygg
Tilbygg Lab og Kontorbygning					1984	900	2 Eid	Kontor-/admin.bygg
Tomannsbolig Strandheim					1920	186	2 Eid	Bolig
Vedsjå					1931	78	1 Eid	Garasje/Lager/Uthus
Veksthus m/Arbeidsrom					1932	88	1 Eid	Jord/skogbruksbygning
Bioforsk Nord Holt	1902	118	103	0	0	620	Eid	Jord-/skogbrukseigedom
Bioforsk Nord Holt	1902	118	373	0	0	18200	Eid	Jord-/skogbrukseigedom
Bioforsk Nord Holt	1902	118	607	0	0	800	Eid	Jord-/skogbrukseigedom
Malangen	1933	15	5	0	1954	64000	Leid	Undervisning/Forskning
Arbeidsbolig					1983	48	1 Eid	Jord/skogbruksbygning
Låve/Redskapshus					1955	220	1 Eid	Jord/skogbruksbygning
1857 BIOFORSK NORD HOLT II								
Engeseth	2012	28	61	0	1962	76000	Klausul	Undervisning/Forskning
Hybellhus					1946	116	2 Leid	Bolig
Flaten	2012	28	33	0	1962	270000	Klausul	Undervisning/Forskning
Driftsbygning					1961	204	2 Leid	Jord/skogbruksbygning
Garasje/Verksted					1991	157	1 Eid	Garasje/Lager/Uthus
Kontorbygg					1979	145	2 Eid	Kontor-/admin.bygg
Våningshus					1962	218	2 Leid	Bolig
Kjosmo	2012	28	58	0	1962	14000	Klausul	Undervisning/Forskning
1858 BIOFORSK JORD OG MILJØ SVANHOVD								
Bioforsk Jord og Miljø Svanhovd	2030	20	71	0	0	0	Eid	Undervisning/Forskning
Assistentbolig					1952	270	2 Eid	Bolig
Badstu					1993	29	1 Eid	Småhus
Bestyrerbolig					1936	336	2 Eid	Bolig
Dobbel Garasje					1999	43	1 Eid	Garasje/Lager/Uthus
Dobbel Garasje					1999	43	1 Eid	Garasje/Lager/Uthus
Drengestue					1935	451	2 Eid	Bolig
Driftsbygning					1937	997	2 Eid	Jord/skogbruksbygning
Garasje					1983	84	1 Eid	Garasje/Lager/Uthus
Hytte					0	20	1 Eid	Hytte/Fritidshus
Kontor-/Lab.bygning					1992	1278	2 Eid	Kontor-/admin.bygg
Redskapshus					1987	324	1 Eid	Jord/skogbruksbygning
Stabbur					1939	72	2 Eid	Bolig
Tidl. Hønehus					1950	352	2 Eid	Jord/skogbruksbygning
Tomannsbolig					1995	216	2 Eid	Bolig
Utvidelse Internatfloy					1996	1026	2 Eid	Hotell- og restaurantbygg
Utvidelse Kantine, Utstilling					2011	220	2 Eid	Hotell- og restaurantbygg
Vakttårn H96					1947	60	1 Eid	Kulturbygg (museer m.m.)
Verkstedbygning					1961	646	1 Eid	Jord/skogbruksbygning
13642 BIOFORSK JORD OG MILJØ ÅS								
Fellesbygget - Tomt	0214	42	1	99	1957	12000	Eid	Undervisning/Forskning
Fellesbygget					1957	7000	3 Eid	Undervsningsbygg
Garasjeanlegg					1968	750	2 Eid	Garasje/Lager/Uthus
Håkonshallen					1990	256	1 Eid	Undervsningsbygg
Insektarium					1972	102	1 Eid	Undervsningsbygg
Ormen Lange					1952	1200	2 Eid	Jord/skogbruksbygning
Plantevernbygningen					2010	1200	2 Eid	Undervsningsbygg
Plantevernbygningen					2004	5800	3 Eid	Undervsningsbygg
71-Anlegget					1971	1197	1 Eid	Undervsningsbygg
Kirkejordet - Jordleie	0214	42	1	0	1952	50000	Leid	Undervisning/Forskning
Norderås - Jordleie	0214	41	1	0	1995	70000	Leid	Undervisning/Forskning
Pesticidlaboratoriet	0214	42	244	0	0	0	Ikke eid	Undervisning/Forskning
Laboratorier/Kontorer					1990	450	1 Leid	Undervsningsbygg
Rørfelt	0214	0	0	0	1973	650	Eid	Undervisning/Forskning

Oversikt over statens eigedommar

ETATNUMMER 1031 1068

KOMPLEKSNAMN	Kommune	Gnr.	Bnr.	Festnr.	Erverva Oppført år	Areal Bta. og	Eigarforhold Eigarforhold etg.	Eigedomstype Bygningstype
13643 BIOFORSK HOVEDKONTORET								
Bioforsk Hovedkontoret	0214	0	0	0	0	0	Eid	Undervisning/Forskning
Kontorer					0	420	1 Leid	Kontor-/admin.bygg
ETATNUMMER: 1050 VETERINÆRINSTITUTTET								
1865 VETERINÆRINSTITUTTET								
Ullevålsvn. 68	0301	220	87	0	0	19250	Eid	Helse- og veterinærvesen
Administrasjonsbygning					1914	2188	5 Eid	Kontor-/admin.bygg
Bro mellom Fiskebygg og Laborat					2002	70	1 Eid	Spesielle bygg
Bygn. for Obduksjon og Forsøk					1974	1642	5 Eid	Spesielle bygg
Bygning for Patologi (Hjørnebygg)					1987	1315	4 Eid	Spesielle bygg
Laboratoriebygg (FA-bygg)					1996	6740	7 Eid	Spesielle bygg
Laboratoriebygning					1973	4318	6 Eid	Spesielle bygg
Påbygg Hjørnebygg					2001	250	1 Eid	Kontor-/admin.bygg
Påbygg Hjørnebygg					1990	582	4 Eid	Spesielle bygg
Påbygg Lab.					1997	1162	0 Eid	Spesielle bygg
Påbygg Obduksjon og Forsøk					1987	596	4 Eid	Spesielle bygg
Påbygg på Fiskebygg					2001	546	1 Eid	Kontor-/admin.bygg
Påbygg på Lab:bygning Over Trapp					2002	43	1 Eid	Spesielle bygg
Tilbygg Lab.bygg (EØS-Bygg)					1994	1945	6 Eid	Spesielle bygg
ETATNUMMER: 1053 MATTILSYNET								
14045 MATTILSYNET, ÅS								
Moerveien 112	0214	54	109	0	1999	4000	Eid	Offentlig administrasjon
Moerveien 12					1975	4200	3 Eid	Kontor-/admin.bygg
14326 MATTILSYNET, HOVEDKONTOR								
Ullevålsveien 76	0301	220	87	0	0	0	Eid	Offentlig administrasjon
Dyrehelsebygget (EØS-Bygget)					1994	899	1 Eid	Kontor-/admin.bygg
Fiskehelsebygget					1974	1062	1 Eid	Kontor-/admin.bygg
Hovudbygg (FA-bygget)					1996	2700	5 Eid	Kontor-/admin.bygg
ETATNUMMER: 1056 NORSK HESTEAVLSSETER								
1862 SIKKILSDALEN HESTEAVLSSETER								
Sikkilsdalen Hesteavlssetter 1	0516	216	2	0	1881	30000000	Eid	Spesielle eigedommar
Sikkilsdalen Hesteavlssetter 2	0516	218	1	0	1881	0	Eid	Spesielle eigedommar
Funksjonærhytte					1930	58	1 Eid	Hytte/Fritidshus
Gjeterhytte, Påbygd 1980					1953	55	1 Eid	Hytte/Fritidshus
Helårsbolig					1949	100	1 Eid	
Låve					0	380	1 Eid	Spesielle bygg
Naust (Nedre Vann)					0	18	1 Eid	Garasje/Lager/Uthus
Naust (Skåltjønn)					0	15	1 Eid	Garasje/Lager/Uthus
Naust (Øvre Vann)					0	15	1 Eid	Garasje/Lager/Uthus
Overnattingshytte					1951	45	1 Eid	Hytte/Fritidshus
Overnattingshytte Arken					0	133	1 Eid	Hytte/Fritidshus
Overnattingshytte Badstua					0	18	1 Eid	Hytte/Fritidshus
Overnattingshytte Gml. Gjeterhyt					0	57	1 Eid	Hytte/Fritidshus
Overnattingshytte Nyhuset					0	49	1 Eid	Hytte/Fritidshus
Overnattingshytte Villa Dilla					0	25	1 Eid	Hytte/Fritidshus
Overnattingshytte Villa Flora					0	18	1 Eid	Hytte/Fritidshus
Redskapshus					1998	17	1 Eid	Garasje/Lager/Uthus
Stall					0	40	1 Eid	Garasje/Lager/Uthus
Turisthytte					1951	2400	2 Eid	Hytte/Fritidshus
Uthus/Do					1983	2	1 Eid	Garasje/Lager/Uthus
Vedskåle					0	32	1 Eid	Garasje/Lager/Uthus
ETATNUMMER: 1068 NORSK INST.FOR SKOG OG LANDSKAP								
1866 SKOG OG LANDSKAP, ÅS								
Skog og Landskap, Høgskolevnv 8-12	0214	42	1	78	0	19700	Festet	Undervisning/Forskning
Garasje					1980	55	1 Eid	Garasje/Lager/Uthus
Gml.inst.bygn.,leil./Hybler					1919	0	2 Eid	Bolig
Ny Inst.bygn.,driftstekn.fløy					1971	2240	2 Eid	Forskn./skolebygg primaærn.
Ny Inst.bygn.,hovudfløy					1954	3440	2 Leid	Forskn./skolebygg primaærn.
Ny Inst.bygn.,austfløy					1971	560	2 Eid	Forskn./skolebygg primaærn.
Tjenestebolig					1940	0	2 Eid	Bolig
1867 SKOG OG LANDSKAP, ÅS (2)								
Hoxmark Forsøksgård, Nynv 73	0214	20	1	0	1959	180000	Eid	Jord-/skogbruks eigedom
Div. Uthus					0	114	1 Eid	Jord/skogbruksbygning
Driftsbygning					0	100	1 Eid	Jord/skogbruksbygning
Hovudbygning					0	80	1 Eid	Jord/skogbruksbygning
Veksthus					0	300	1 Eid	Jord/skogbruksbygning

Oversikt over statens eidegdommar

ETATNUMMER 1068 1229-1

KOMPLEKSNAMN

Eigdomsnamn Bygningsnamn	Kommune	Gnr.	Bnr.	Festnr.	Erverva Oppført år	Areal Bta. og etg.	Eigarforhold Eigarforhold	Eigedomstype Bygningstype
1868 SKOG OG LANDSKAP, TRYSIL								
Fjellteigen Forsøksskog	0428	83	12	0	1938	4192000	Eid	Jord-/skogbrukseigedom
Div. Uthus					0	56	1 Eid	Garasje/Lager/Uthus
Hytte					0	35	1 Eid	Hytte/Fritidshus
1872 SKOG OG LANDSKAP, BERGEN								
Fana Prestegård, Fanaflaten	1201	96	1	1	1953	16000	Festet	Undervisning/Forskning
Garasje					1960	82	1 Eid	Garasje/Lager/Uthus
Klengehus					1959	116	1 Eid	Spesielle bygg
Kontorbygg					1954	900	3 Leid	Undervsingsbygg
Veksthus					1958	174	1 Eid	Spesielle bygg
ETATNUMMER: 1071 STAUR GÅRD								
14046 STAUR GÅRD								
Staur Gård, Vestbygdnv 226	0417	70	7	0	0	820000	Eid	Jord-/skogbrukseigedom
Bolig					1920	55	1 Eid	Bolig
Bolig					1920	55	1 Eid	Bolig
Staur Gård, Vestbygdnv 226	0417	75	1	0	0	175000	Eid	Jord-/skogbrukseigedom
Bestyrerbolig					1770	240	2 Eid	Bolig
Bolig					1951	100	2 Eid	Bolig
Bolig					1850	40	1 Eid	Bolig
Bolig					1960	40	1 Eid	Bolig
Hovedbygning					1950	600	2 Eid	Hotell- og restaurantbygg
Låve					1977	960	2 Eid	Hotell- og restaurantbygg
Låve					1944	3600	2 Eid	Garasje/Lager/Uthus
Låve					1969	880	2 Eid	Garasje/Lager/Uthus
Stabbur					1968	152	2 Eid	Hotell- og restaurantbygg
14049 SYVERUD								
Syverud Testst., Syverudvn 113	0214	39	29	0	1956	150000	Eid	Undervisning/Forskning
Bolighus					1968	98	1 Eid	Bolig
Bolighus					1968	94	1 Eid	Bolig
Fórhus					2012	15	1	Jord/skogbruksbygning
Garasje					1968	36	1 Eid	Garasje/Lager/Uthus
Hønsesus					1968	901	1 Eid	Jord/skogbruksbygning
Kyllinghus (Nå Minkhus m/Förkjik)					1968	717	1 Eid	Jord/skogbruksbygning
Revhall					2012	744	1	Jord/skogbruksbygning
Rugeri					1968	164	1 Eid	Jord/skogbruksbygning
14050 DET NORSKE SKOGFRØVERK								
Sauda Skogfrøpl. - Haugen 2	1135	3	3	0	1967	57000	Eid	Jord-/skogbrukseigedom
Sauda Skogfrøpl. - Nygård 2	1135	4	19	0	1967	200000	Eid	Jord-/skogbrukseigedom
Øygarden Podekvistarkiv - Etne	1211	65	3	0	1962	500000	Eid	Jord-/skogbrukseigedom
Øygarden Podekvistarkiv - Etne	1211	65	6	0	1962	0	Eid	Jord-/skogbrukseigedom
14727 KJELLER GÅRD								
Kjeller Gård I	0231	31	371	0	1971	14916	Eid	Ubebygd grunn/Friareal
Kjeller Gård II	0231	31	372	0	1971	35103	Eid	Ubebygd grunn/Friareal
Kjeller Gård III	0231	31	375	0	1971	1198	Eid	Ubebygd grunn/Friareal
Kjeller Gård IV	0231	31	376	0	1971	501	Eid	Ubebygd grunn/Friareal

12 Samferdselsdepartementet

ETATNUMMER: 1229-1 JERNBANEVERKET REG. AUST

1907 HAMAR KOMMUNE

Birkebeinervn. 16	0403	1	5126	0	0	4068	Eid	Spesielle eigedommar
Friareal	0403	1	5386	0	0	2175	Eid	Spesielle eigedommar
Friareal	0403	1	5387	0	0	4740	Eid	Spesielle eigedommar
Hamar stasjon	0403	1	2345	0	0	212020	Annet	Spesielle eigedommar
Hamar Snek/Pre.verkst.					1899	1480	1 Eid	Spesielle bygg
Hamar Stangeveien 91.					1946	599	2 Eid	Spesielle bygg
Hamar Stangeveien 93.lager					1938	450	1 Eid	Garasje/Lager/Uthus
Hjellum Stasjonstomt	0403	12	55	0	0	17730	Eid	Spesielle eigedommar
Ilseng Stasjonstomt	0403	191	21	0	0	22284	Annet	Spesielle eigedommar
Ilseng stasjonsbygning					1895	378	2 Eid	Kontor-/admin.bygg
Jernbanemuseet	0403	1	1095	0	0	535	Eid	Spesielle eigedommar
Jernbanemuseet	0403	1	2181	0	0	15700	Eid	Spesielle eigedommar
Jernbanemuseet, Strandvn. 161					0	0	2 Eid	Kulturbygg (museer m.m.)
Jernbanemuseet	0403	1	2195	0	0	5500	Eid	Spesielle eigedommar
Hamar Jernb.mus Strandvn.161					0	5640	2 Eid	Kulturbygg (museer m.m.)
Jernbanemuseet	0403	1	2608	0	0	11076	Eid	Spesielle eigedommar
Jernbanemuseet					1977	143	1 Eid	Kulturbygg (museer m.m.)
Jernbanemuseet					1953	777	1 Eid	Kulturbygg (museer m.m.)

Oversikt over statens eigedommar

ETATNUMMER 1229-1

KOMPLEKSNAMN	Kommune	Gnr.	Bnr.	Festnr.	Erverva Oppført år	Areal Bta. og	Eigarforhold Eigarforhold etg.	Eigedomstype Bygningstype
Jernbanemuseet					1953	1043	2 Eid	Kulturbygg (museer m.m.)
Jernbanemuseet	0403	1	2621	0	0	5286	Eid	Spesielle eigedommar
Jernbanemuseet	0403	1	2622	0	0	13846	Eid	Spesielle eigedommar
Jernbanemuseet	0403	1	4878	0	0	591	Eid	Spesielle eigedommar
Linjegrund	0403	1	3010	0	0	6386	Eid	Jernbanegrund
Linjegrund	0403	1	3671	0	0	26550	Eid	Jernbanegrund
Linjegrund	0403	1	7338	0	0	0	Eid	Jernbanegrund
Linjegrund	0403	1	7339	0	0	0	Eid	Jernbanegrund
Linjegrund	0403	1	7340	0	0	0	Eid	Jernbanegrund
Linjegrund Hamar 2 og 3	0403	1	819	0	0	25120	Eid	Jernbanegrund
Linjegrund, Museet	0403	1	7195	0	0	0	Eid	Jernbanegrund
Linjegrund, Museet	0403	1	7196	0	0	0	Eid	Jernbanegrund
Linjegrund, Museet	0403	1	7197	0	0	0	Eid	Jernbanegrund
Linjegrund, Museet	0403	1	7198	0	0	0	Eid	Jernbanegrund
Linjegrund, Museet	0403	1	7199	0	0	0	Eid	Jernbanegrund
Linjegrund, Museet	0403	1	7200	0	0	0	Eid	Jernbanegrund
Linjegrund, Museet	0403	1	7201	0	0	0	Eid	Jernbanegrund
Linjegrund, Museet	0403	1	7202	0	0	0	Eid	Jernbanegrund
Linjegrund, Museet	0403	1	7203	0	0	0	Eid	Jernbanegrund
Linjegrund, Museet	0403	1	7204	0	0	176	Eid	Jernbanegrund
Linjegrund, Museet	0403	1	7205	0	0	0	Eid	Jernbanegrund
Linjegrund, Museet	0403	1	7206	0	0	0	Eid	Jernbanegrund
Linjegrund, Museet	0403	1	7207	0	0	0	Eid	Jernbanegrund
Linjegrund, Museet	0403	1	7208	0	0	0	Eid	Jernbanegrund
Linjegrund, Museet	0403	1	7209	0	0	0	Eid	Jernbanegrund
Linjegrund, Museet	0403	1	7210	0	0	0	Eid	Jernbanegrund
Linjegrund, Museet	0403	1	7212	0	0	0	Eid	Jernbanegrund
Linjegrund 1	0403	7	283	0	0	49114	Eid	Jernbanegrund
Linjegrund 2	0403	186	4	0	0	54362	Eid	Jernbanegrund
Vika II	0403	246	6	0	0	44000	Eid	Spesielle eigedommar
Åkersvika	0403	1	5676	0	0	62595	Annet	Spesielle eigedommar
1908 RINGSAKER KOMMUNE								
Bergverk/Industri	0412	683	505	0	0	0	Eid	Spesielle eigedommar
Brumunddal stasjon	0412	683	427	0	0	32506	Annet	Spesielle eigedommar
Brumunddal Hvilebu Bavd					0	29	1 Eid	Garasje/Lager/Uthus
Brumunddal Materialbu					0	33	1 Eid	Garasje/Lager/Uthus
Brumunddal Reléhus/Toalett					1965	69	1 Eid	Småhus
Brumunddal Traktorstall					1965	58	1 Eid	Garasje/Lager/Uthus
Brøttum stasjon	0412	406	2	0	0	47024	Annet	Spesielle eigedommar
Brøttum stasjonsbygning					1895	139	1 Eid	Kontor-/admin.bygg
Fritidseigedom	0412	755	154	0	0	0	Eid	Spesielle eigedommar
Jessnes st.	0412	755	3	0	0	64076	Annet	Spesielle eigedommar
Linjegrund	0412	1	4	0	0	130100	Eid	Jernbanegrund
Linjegrund	0412	135	5	0	0	48340	Eid	Jernbanegrund
Linjegrund	0412	139	2	0	0	38330	Annet	Jernbanegrund
Linjegrund	0412	232	3	0	0	41690	Eid	Jernbanegrund
Linjegrund	0412	250	2	0	0	119700	Eid	Jernbanegrund
Linjegrund	0412	378	256	0	0	13020	Eid	Jernbanegrund
Linjegrund	0412	383	6	0	0	58900	Eid	Jernbanegrund
Linjegrund	0412	384	9	0	0	49855	Eid	Jernbanegrund
Linjegrund	0412	396	5	0	0	202800	Eid	Jernbanegrund
Linjegrund	0412	396	62	0	0	24605	Eid	Jernbanegrund
Linjegrund	0412	410	3	0	0	121125	Eid	Jernbanegrund
Linjegrund	0412	411	4	0	0	48655	Eid	Jernbanegrund
Linjegrund	0412	433	5	0	0	40820	Eid	Jernbanegrund
Linjegrund	0412	434	4	0	0	98440	Eid	Jernbanegrund
Linjegrund	0412	745	9	0	0	153100	Eid	Jernbanegrund
Moelv stasjon	0412	378	17	0	0	50297	Annet	Spesielle eigedommar
Moelv Garasje for B.avd.					1987	32	1 Eid	Garasje/Lager/Uthus
Moelv Traktorstall					1965	58	1 Eid	Garasje/Lager/Uthus
Veldre stasjon	0412	147	3	0	0	62780	Eid	Spesielle eigedommar
Vika II	0412	807	25	0	0	18100	Eid	Spesielle eigedommar
1910 STANGE KOMMUNE								
Boligtomt	0417	100	7	0	0	0	Eid	Spesielle eigedommar
Espa Stasjonstomt	0417	178	3	0	0	57942	Eid	Spesielle eigedommar
Espa Reléhus/Stasjonsbygning					1964	61	1 Eid	Småhus
Espa Vokterbolig					1880	230	3 Eid	Bolig
Ilseng Stasjonstomt	0417	211	126	0	0	24726	Annet	Spesielle eigedommar
Ilseng Hvilebu B.avd.					0	34	1 Eid	Garasje/Lager/Uthus
Linjegrund	0417	104	10	0	0	0	Eid	Jernbanegrund
Linjegrund	0417	212	42	0	0	3678	Eid	Jernbanegrund

Oversikt over statens eigedommar

ETATNUMMER 1229-1

KOMPLEKSNAMN

Eigdomsnamn Bygningsnamn	Kommune	Gnr.	Bnr.	Festnr.	Erverva Oppført år	Areal Bta. og etg.	Eigarforhold Eigarforhold	Eigedomstype Bygningstype
Linjegrund 1	0417	209	1	0	0	112318	Eid	Jernbanegrund
Strandlykkja stasjonsbygning					1949	210	2 Eid	Kontor-/admin.bygg
Strandlykkja Godshus					1949	55	1 Eid	Garasje/Lager/Uthus
Linjegrund 2	0417	182	151	0	0	58345	Eid	Jernbanegrund
Linjegrund 2 Rorosbanen	0417	241	10	0	0	31121	Eid	Jernbanegrund
Linjegrund 3	0417	173	19	0	0	83793	Eid	Jernbanegrund
Linjegrund 4	0417	83	51	0	0	122795	Eid	Jernbanegrund
Linjegrund 5	0417	114	14	0	0	47533	Eid	Jernbanegrund
Linjegrund 6	0417	104	8	0	0	53267	Eid	Jernbanegrund
Linjegrund 7	0417	59	21	0	0	60500	Eid	Jernbanegrund
Linjegrund 8	0417	38	2	0	0	45880	Eid	Jernbanegrund
Ottestad Stasjonstomt	0417	31	4	0	0	41978	Annet	Spesielle eigedommar
Ottestad Godshus					1880	158	1 Eid	Garasje/Lager/Uthus
Ottestad Stasjonstomt	0417	31	32	0	0	611	Annet	Spesielle eigedommar
Stange Stasjonstomt	0417	96	120	0	0	47990	Annet	Spesielle eigedommar
Steinsrud Stasjonstomt	0417	147	4	0	0	38585	Annet	Spesielle eigedommar
Tangen Omformerstasjon	0417	166	17	0	0	20550	Eid	Spesielle eigedommar
Tangen Stasjonstomt	0417	171	13	0	0	39804	Annet	Spesielle eigedommar
Tangen E.avd. Garasje					1953	63	1 Eid	Garasje/Lager/Uthus
Tangen E.avd. Traktorhall					1953	120	1 Eid	Garasje/Lager/Uthus
Tangen E.avd. Verkstedbygning					1952	260	2 Eid	Spesielle bygg
1919 LILLEHAMMER KOMMUNE								
Fåberg Omformerstasjon	0501	180	11	0	0	17475	Eid	Spesielle eigedommar
Fåberg E-avd.verkstedbygning					1966	420	1 Eid	Spesielle bygg
Fåberg stasjon	0501	201	4	0	0	58325	Annet	Spesielle eigedommar
Hagafetten Sidespor	0501	61	146	0	0	2525	Eid	Jernbanegrund
Hovemoen Grustak	0501	184	10	0	0	51320	Eid	Spesielle eigedommar
Lillehammer Renholdsbu	0501	201	2	0	0	71550	Annet	Spesielle eigedommar
Linjegrund	0501	87	14	0	0	0	Eid	Jernbanegrund
Linjegrund Dovrebanen	0501	201	1	0	0	179525	Eid	Jernbanegrund
Linjegrund Dovrebanen	0501	201	3	0	0	122700	Eid	Jernbanegrund
Linjegrund Dovrebanen	0501	201	5	0	0	33000	Eid	Jernbanegrund
Veg/Linjegrund	0501	61	163	0	0	2169	Eid	Spesielle eigedommar
1921 LESJA KOMMUNE								
Automatkiosk Bjorli	0512	2	178	0	0	0	Eid	Spesielle eigedommar
Bjorli st. Rauma kgr	0512	2	151	0	0	223370	Eid	Jernbanegrund
Bjorli Garasje B-avd					1988	82	1 Eid	Garasje/Lager/Uthus
Bjorli Pumpehus					0	0	0 Eid	Spesielle bygg
Bjorli Vanntårn.					0	0	0 Eid	Spesielle bygg
Bottenheim st. Område	0512	129	11	0	0	19300	Eid	Spesielle eigedommar
Bottheim stasjonsbygning					1921	55	1 Eid	Kontor-/admin.bygg
Lesja st. Området	0512	100	39	0	0	38620	Eid	Spesielle eigedommar
Linjegrund	0512	2	38	0	0	0	Eid	Jernbanegrund
Linjegrund	0512	4	43	0	0	60280	Eid	Jernbanegrund
Linjegrund	0512	11	29	0	0	58950	Eid	Jernbanegrund
Linjegrund	0512	37	48	0	0	57540	Eid	Jernbanegrund
Linjegrund	0512	46	6	0	0	164900	Eid	Jernbanegrund
Lesja Dresinbu					0	0	0 Eid	Garasje/Lager/Uthus
Lesja Rampeskur					1949	63	1 Eid	Småhus
Linjegrund	0512	139	32	0	0	0	Eid	Jernbanegrund
Offentlig vei	0512	2	98	0	0	0	Eid	Spesielle eigedommar
1923 SEL KOMMUNE								
Linjegrund	0517	203	2	0	0	106395	Eid	Jernbanegrund
Linjegrund	0517	220	5	0	0	1610	Eid	Jernbanegrund
Linjegrund	0517	220	316	0	0	0	Eid	Jernbanegrund
Linjegrund	0517	233	14	0	0	174580	Eid	Jernbanegrund
Linjegrund	0517	258	36	0	0	74135	Eid	Jernbanegrund
Linjegrund	0517	266	14	0	0	363780	Eid	Jernbanegrund
Linjegrund	0517	267	6	0	0	152230	Eid	Jernbanegrund
Linjegrund	0517	275	8	0	0	0	Eid	Jernbanegrund
Linjegrund	0517	276	11	0	0	0	Eid	Jernbanegrund
Linjegrund	0517	307	4	0	0	0	Eid	Jernbanegrund
Linjegrund	0517	313	11	0	0	117895	Eid	Jernbanegrund
Linjegrund	0517	338	1	0	0	0	Eid	Jernbanegrund
Løken	0517	225	11	0	0	0	Eid	Spesielle eigedommar
Otta Godshus					1920	684	2 Eid	Garasje/Lager/Uthus
Sel Stasjonstomt	0517	275	38	0	0	57625	Annet	Spesielle eigedommar
Sel Reléhus					2009	0	0 Eid	Småhus
Sjoa Stasjonstomt	0517	308	50	0	1900	71710	Annet	Spesielle eigedommar
Sjoa Hvilebu B-avd					1900	24	1 Eid	Garasje/Lager/Uthus

Oversikt over statens eigedommar

ETATNUMMER 1229-1

KOMPLEKSNAMN	Kommune	Gnr.	Bnr.	Festnr.	Erverva Oppført år	Areal Bta. og	Eigarforhold Eigarforhold etg.	Eigedomstype Bygningstype
1924 SØR-FRON KOMMUNE								
Fron Omformerst og Kryssn.spor	0519	53	2	0	0	12450	Eid	Spesielle eigedommar
Funksjonær bolig	0519	50	51	0	0	4835	Eid	Spesielle eigedommar
Fron Driftsentral					1986	167	1 Eid	Spesielle bygg
Fron E-avd Verkstedbygning					1967	480	1 Eid	Spesielle bygg
Harpefoss st.	0519	55	5	0	0	27100	Annet	Spesielle eigedommar
Linjegrønn	0519	16	2	0	0	70200	Eid	Jernbanegrønn
Linjegrønn	0519	51	54	0	0	0	Eid	Jernbanegrønn
Linjegrønn	0519	57	19	0	0	1045	Eid	Jernbanegrønn
Linjegrønn	0519	59	12	0	0	56000	Eid	Jernbanegrønn
Linjegrønn	0519	63	4	0	0	46700	Eid	Jernbanegrønn
Linjegrønn	0519	68	5	0	0	29080	Eid	Jernbanegrønn
Sidespor og Plattform	0519	56	15	0	0	0	Eid	Jernbanegrønn
1925 RINGEBU KOMMUNE								
Frya Reléhus	0520	31	13	0	0	900	Eid	Spesielle eigedommar
Frya Reléhus					1897	0	0 Eid	Småhus
Internatbygning	0520	45	110	0	0	0	Eid	Spesielle eigedommar
Linjegrønn	0520	42	6	0	0	98100	Eid	Jernbanegrønn
Linjegrønn	0520	49	14	0	0	31735	Eid	Jernbanegrønn
Fåvang Reléhus					0	0	0 Eid	Småhus
Linjegrønn	0520	98	25	0	0	24410	Eid	Jernbanegrønn
Fåvang Reléhus					0	0	0 Eid	Småhus
Linjegrønn	0520	108	2	0	0	178000	Eid	Jernbanegrønn
Linjegrønn	0520	167	3	0	0	12390	Eid	Jernbanegrønn
Linjegrønn	0520	177	6	0	0	146000	Eid	Jernbanegrønn
Losna st.	0520	169	35	0	0	22530	Eid	Spesielle eigedommar
Pukkverk/Grustak	0520	115	16	0	0	16420	Eid	Spesielle eigedommar
Pukkverk/Grustak	0520	116	12	0	0	22820	Eid	Spesielle eigedommar
Ringebu st.	0520	45	74	0	0	58095	Eid	Spesielle eigedommar
Ringebu Garasje					0	44	1 Eid	Garasje/Lager/Uthus
Ringebu Garasje for Robel					1950	63	1 Eid	Garasje/Lager/Uthus
Ringebu Hvilebrakke B.avd.					1962	120	1 Eid	Garasje/Lager/Uthus
Ringebu Ilgods m/Relérom					1959	136	1 Eid	Garasje/Lager/Uthus
Ringebu Matr.lager/Kontor					1954	240	1 Eid	Garasje/Lager/Uthus
Ringebu Redsk. Br.b.avd.					1950	139	1 Eid	Garasje/Lager/Uthus
Ringebu Snekkerverksted m/Smie					1950	256	1 Eid	Spesielle bygg
Ringebu Traktorhall					1965	65	1 Eid	Garasje/Lager/Uthus
Ringebu Åpent Lager					1950	295	1 Eid	Garasje/Lager/Uthus
1926 ØYER KOMMUNE								
Hafjell Holdeplass	0521	80	33	0	0	0	Eid	Spesielle eigedommar
Jernbanegrønn	0521	133	14	0	0	0	Eid	Jernbanegrønn
Lillehammer Kgr.-Hunder st.	0521	154	1	0	0	81630	Eid	Jernbanegrønn
Lillehammer Kgr.-Øyer st.	0521	154	2	0	0	62100	Eid	Jernbanegrønn
Tretten st. Ringebu kgr	0521	154	5	0	0	10050	Eid	Jernbanegrønn
Tretten st.-Ringebu K.g.r.	0521	154	6	0	0	206800	Eid	Jernbanegrønn
Øyer st. Område	0521	154	3	0	0	31100	Eid	Spesielle eigedommar
Øyer Reléhus					0	0	0 Eid	Småhus
Øyer st.-Tretten st.	0521	154	4	0	0	239790	Eid	Jernbanegrønn
Tretten Garasje B.avd					1987	32	1 Eid	Garasje/Lager/Uthus
Tretten Godshus					1943	173	1 Eid	Garasje/Lager/Uthus
1928 RAUMA KOMMUNE								
Linjegrønn	1539	12	4	0	0	1740900	Eid	Jernbanegrønn
Åndalsnes Bm-kontor					1976	143	1 Eid	Kontor/admin.bygg
Åndalsnes Garasjebygning					1924	108	1 Eid	Garasje/Lager/Uthus
Åndalsnes Lagerbr. B.avd.					1976	132	1 Eid	Garasje/Lager/Uthus
Linjegrønn	1539	12	23	0	0	0	Eid	Jernbanegrønn
Linjegrønn	1539	75	2	0	0	114800	Eid	Jernbanegrønn
Linjegrønn	1539	75	8	0	0	69000	Eid	Jernbanegrønn
Marstein stasjon	1539	90	27	0	0	2000	Eid	Spesielle eigedommar
Verma stasjon	1539	75	1	0	0	60230	Eid	Spesielle eigedommar
Verma Avdelingsbu					0	0	0 Eid	Garasje/Lager/Uthus
Verma stasjonsbygning	1539	75	1	0	1923	146	Eid	Spesielle eigedommar
Åndalsnes Godsterminal Øran-V.	1539	27	556	0	0	41682	Eid	Spesielle eigedommar
Åndalsnes Godsterm. Garasje					1993	115	1 Eid	Spesielle bygg
Åndalsnes Godsterm.adm.bygg					0	328	1 Eid	Spesielle bygg
Åndalsnes stasjon	1539	12	8	0	0	5361	Eid	Spesielle eigedommar
Åndalsnes stasjon	1539	27	257	0	0	16110	Eid	Spesielle eigedommar

Oversikt over statens eigedommar

ETATNUMMER 1229-1

KOMPLEKSNAMN	Kommune	Gnr.	Bnr.	Festnr.	Erverva Oppført år	Areal Bta. og etg.	Eigarforhold Eigarforhold	Eigedomstype Bygningstype
1929 HALDEN KOMMUNE								
Aspedammen stasjon/Linjegrund	0101	197	24	0	0	88100	Annet	Spesielle eigedommar
Berg stasjon/Linjegrund	0101	15	4	0	0	34800	Eid	Spesielle eigedommar
Berg Reléhus					1973	51	1 Eid	Småhus
Halden Driftsbangård	0101	160	559	0	0	0	Eid	Jernbangrund
Servicebygg					0	160	1 Eid	Spesielle bygg
Halden stasjon	0101	160	114	0	0	64911	Annet	Spesielle eigedommar
Halden Lager 1					1955	147	1 Eid	Garasje/Lager/Uthus
Halden Lager 2					1889	117	1 Eid	Garasje/Lager/Uthus
Halden Lager 3					0	74	1 Eid	Garasje/Lager/Uthus
Halden Oljegarsje					0	0	1 Eid	Spesielle bygg
Halden Smie					1889	134	1 Eid	Spesielle bygg
Halden-Tistedal Jernbangrund	0101	160	209	0	0	4983	Eid	Jernbangrund
Halden-Tistedal Jernbangrund	0101	160	515	0	0	18575	Eid	Jernbangrund
Kornsjø stasjon/Linjegrund	0101	233	22	0	0	81800	Annet	Spesielle eigedommar
Kornsjø Lager					0	536	1 Eid	Garasje/Lager/Uthus
Kornsjø Reléhus					1974	65	1 Eid	Småhus
Kornsjø Smie/Verksted					0	131	1 Eid	Spesielle bygg
Linjegods A/S	0101	160	314	0	0	3352	Eid	Spesielle eigedommar
Halden Nye Kontor					0	656	1 Eid	Kontor-/admin.bygg
Linjegrund	0101	4	90	0	0	32600	Eid	Jernbangrund
Linjegrund	0101	9	28	0	0	2100	Eid	Jernbangrund
Linjegrund	0101	33	10	0	0	64100	Eid	Jernbangrund
Linjegrund	0101	51	8	0	0	1350	Eid	Jernbangrund
Linjegrund	0101	51	9	0	0	11900	Eid	Jernbangrund
Linjegrund	0101	51	10	0	0	4800	Eid	Jernbangrund
Linjegrund	0101	60	34	0	0	10500	Eid	Jernbangrund
Linjegrund	0101	62	630	0	0	29600	Eid	Jernbangrund
Linjegrund	0101	149	104	0	0	0	Eid	Jernbangrund
Linjegrund	0101	155	23	0	0	44900	Eid	Jernbangrund
Linjegrund	0101	185	17	0	0	59600	Eid	Jernbangrund
Linjegrund	0101	187	3	0	0	29529	Eid	Jernbangrund
Linjegrund	0101	193	21	0	0	101100	Eid	Jernbangrund
Linjegrund	0101	213	32	0	0	116800	Eid	Jernbangrund
Linjegrund	0101	234	29	0	0	99400	Eid	Jernbangrund
Linjegrund	0101	239	18	0	0	124600	Eid	Jernbangrund
Prestebakke stasjon/Linjegrund	0101	235	38	0	0	138040	Annet	Spesielle eigedommar
Refneveien 28	0101	62	569	0	0	750	Eid	Spesielle eigedommar
Tistedal stasjon/Linjegrund	0101	143	2	0	0	138400	Annet	Spesielle eigedommar
1930 MOSS KOMMUNE								
Jernbangret	0104	2	1258	0	0	30736	Annet	Spesielle eigedommar
Moss Banemesterkontor					1987	191	1 Eid	Garasje/Lager/Uthus
Moss Godsoverbygg					0	270	1 Eid	Spesielle bygg
Kambo Stasjon- og Jernbangrund	0104	3	1908	0	0	46466	Annet	Spesielle eigedommar
Kambo Reléhus/Hvilebrakke					1955	65	1 Eid	Småhus
Kambo st.-Plass	0104	3	2486	0	0	508	Eid	Spesielle eigedommar
Kleberget 1 A	0104	2	1303	0	0	25804	Eid	Spesielle eigedommar
Moss st.	0104	2	2315	0	0	0	Annet	Spesielle eigedommar
Mosseskogen Jernbangrund	0104	3	1797	0	0	95645	Eid	Jernbangrund
NSB	0104	3	1926	0	0	508	Eid	Spesielle eigedommar
Strandgt	0104	2	2046	0	0	231	Eid	Spesielle eigedommar
Sundstredet 7	0104	2	2081	0	0	7905	Eid	Spesielle eigedommar
1931 SARPSBORG KOMMUNE								
Døle st.	0105	1122	7	0	0	6400	Eid	Spesielle eigedommar
Greåker stasjon	0105	2075	296	0	0	18960	Annet	Spesielle eigedommar
Greåker Hvilebrakke					1953	60	1 Eid	Garasje/Lager/Uthus
Greåker Søndre	0105	2076	256	0	0	10750	Eid	Spesielle eigedommar
Heimdal	0105	1122	5	0	0	765	Annet	Spesielle eigedommar
Ingedal Reléhus					1973	51	1 Eid	Småhus
Linjegrund	0105	1	2399	0	0	335	Eid	Jernbangrund
Linjegrund	0105	1	2421	0	0	8780	Eid	Jernbangrund
Linjegrund	0105	1	2422	0	0	0	Eid	Jernbangrund
Linjegrund	0105	1022	212	0	0	35650	Eid	Jernbangrund
Linjegrund	0105	1039	48	0	0	10329	Eid	Jernbangrund
Sarpsborg Omformerst					0	0	0 Eid	Spesielle bygg
Linjegrund	0105	1040	46	0	0	32042	Eid	Jernbangrund
Linjegrund	0105	1047	12	0	0	18278	Eid	Jernbangrund
Linjegrund	0105	1047	50	0	0	12000	Eid	Jernbangrund
Hafslund Hvilebrakke					0	30	1 Eid	Garasje/Lager/Uthus
Hafslund Leskur					1965	6	1 Eid	Småhus
Linjegrund	0105	1047	101	0	0	913	Eid	Jernbangrund

Oversikt over statens eigedommar

ETATNUMMER 1229-1

KOMPLEKSNAMN	Kommune	Gnr.	Bnr.	Festnr.	Erverva Oppført år	Areal Bta. og	Eigarforhold Eigarforhold etg.	Eigedomstype Bygningstype
Linjegrund	0105	1047	168	0	0	790	Eid	Jernbanegrund
Linjegrund	0105	1048	306	0	0	41900	Eid	Jernbanegrund
Linjegrund	0105	1049	25	0	0	0	Eid	Jernbanegrund
Linjegrund	0105	1050	194	0	0	4001	Eid	Jernbanegrund
Linjegrund	0105	1056	2	0	0	46827	Eid	Jernbanegrund
Linjegrund	0105	1058	14	0	0	48750	Annet	Jernbanegrund
Linjegrund	0105	1099	106	0	0	36660	Eid	Jernbanegrund
Linjegrund	0105	1109	83	0	0	30240	Eid	Jernbanegrund
Linjegrund	0105	1117	14	0	0	24750	Eid	Jernbanegrund
Linjegrund	0105	1121	12	0	0	31100	Eid	Jernbanegrund
Linjegrund	0105	1515	14	0	0	423	Eid	Jernbanegrund
Linjegrund	0105	2063	259	0	0	13320	Eid	Jernbanegrund
Linjegrund	0105	2077	356	0	0	9300	Eid	Jernbanegrund
Linjegrund	0105	2079	272	0	0	16250	Eid	Jernbanegrund
Linjegrund	0105	3031	5	0	0	4800	Eid	Jernbanegrund
Linjegrund	0105	3031	6	0	0	3750	Eid	Jernbanegrund
Linjegrund	0105	3032	6	0	0	106100	Eid	Jernbanegrund
Linjegrund	0105	3032	36	0	0	3300	Eid	Jernbanegrund
Linjegrund	0105	3042	6	0	0	90900	Eid	Jernbanegrund
Vestvoll Leskur					1965	9	1 Eid	Småhus
Sarpsborg Papp	0105	1	2422	1	0	2743	Eid	Spesielle eigedommar
Sarpsborg Stasjonsområde	0105	1	1607	0	0	95778	Annet	Spesielle eigedommar
Sarpsborg Baneavd/Brakke					1955	111	1 Eid	Garasje/Lager/Uthus
Sarpsborg Baneavdeling/Verkst.					1974	104	1 Eid	Spesielle bygg
Sarpsborg Garasjer 7 Stk					0	104	1 Eid	Garasje/Lager/Uthus
Sarpsborg Garasjer 3 Stk					0	46	1 Eid	Garasje/Lager/Uthus
Sarpsborg Garasjer 4 Stk					0	62	1 Eid	Garasje/Lager/Uthus
Skjeberg stasjon	0105	1022	131	0	0	20076	Annet	Spesielle eigedommar
Skjeberg Reléhus					1973	49	1 Eid	Småhus
Snippen	0105	1122	6	0	0	450	Eid	Spesielle eigedommar
Tomter	0105	2085	4	0	0	14250	Eid	Spesielle eigedommar
Sandesund Kontor/Lagerbygg					1990	508	1 Eid	Kontor-/admin.bygg
Sandesund Reléhus					1973	52	1 Eid	Småhus
Yven Stoppested	0105	2081	152	0	0	17680	Eid	Spesielle eigedommar
1932 FREDRIKSTAD KOMMUNE								
Fredrikstad st.	0106	208	269	0	0	0	Annet	Spesielle eigedommar
Fredrikstad st.	0106	208	1203	0	0	0	Eid	Spesielle eigedommar
Fredrikstad st.	0106	208	1204	0	0	0	Annet	Spesielle eigedommar
Jernbane III	0106	733	43	0	0	12017	Eid	Jernbanegrund
Jernbane I	0106	727	332	0	0	15798	Eid	Jernbanegrund
Jernbane II	0106	729	68	0	0	8543	Eid	Jernbanegrund
Rolvøy Reléhus					0	52	1 Eid	Småhus
Jernbane IV	0106	735	167	0	0	6218	Eid	Jernbanegrund
Jernbane V	0106	736	168	0	0	8194	Eid	Jernbanegrund
Jernbanegrund I	0106	300	714	0	0	98230	Eid	Jernbanegrund
Seut Kondensatorhus					0	49	1 Eid	Spesielle bygg
Jernbanetomten I	0106	1	3	0	0	332	Eid	Spesielle eigedommar
Jernbanetomten IV	0106	4	11	0	0	738	Eid	Spesielle eigedommar
Linjegrund	0106	2	5	0	0	4773	Eid	Jernbanegrund
Linjegrund	0106	4	18	0	0	1750	Eid	Jernbanegrund
Linjegrund	0106	206	11	0	0	23924	Eid	Jernbanegrund
Linjegrund	0106	206	13	0	0	0	Eid	Jernbanegrund
Linjegrund	0106	206	54	0	0	13759	Eid	Jernbanegrund
Linjegrund	0106	208	14	0	0	0	Eid	Jernbanegrund
Linjegrund	0106	729	92	0	0	116	Eid	Jernbanegrund
Linjegrund	0106	9999	106	1	0	67580	Eid	Jernbanegrund
Linjegrund	0106	9999	106	2	0	47825	Eid	Jernbanegrund
Lisleby stasjon	0106	203	83	0	0	22117	Annet	Spesielle eigedommar
Lisleby Reléhus					1973	52	1 Eid	Småhus
NSB Pukkverk	0106	35	125	0	0	428	Eid	Spesielle eigedommar
Onsøy stasjon	0106	35	91	0	0	31113	Annet	Spesielle eigedommar
Onsøy Reléhus					1972	52	1 Eid	Småhus
Solveien 9	0106	727	6	0	0	0	Eid	Boligeiendom
Rolvøysund Kontor					0	234	2 Eid	Kontor-/admin.bygg
Spor I	0106	732	47	0	0	1858	Eid	Spesielle eigedommar
Stasjonsområde I	0106	300	1159	0	0	28659	Annet	Spesielle eigedommar
Fredrikstad Baneavd/Garasje					0	96	1 Eid	Garasje/Lager/Uthus
Fredrikstad B.avd. Rampe					0	52	0 Eid	Spesielle bygg
Fredrikstad B.avd.ktr./Garderobe					0	151	1 Eid	Kontor-/admin.bygg
Fredrikstad Undergang					0	218	0 Eid	Spesielle bygg
Stasjonsområde I	0106	300	1589	0	0	0	Annet	Spesielle eigedommar
Fredrikstad Lokstall					0	284	1 Eid	Spesielle bygg

Oversikt over statens eidegdommar

ETATNUMMER 1229-1

KOMPLEKSNAMN	Kommune	Gnr.	Bnr.	Festnr.	Erverva Oppført år	Areal Bta. og etg.	Eigarforhold Eigarforhold	Eigedomstype Bygningstype
Fredrikstad Uthus/Lager					0	60	1 Eid	Garasje/Lager/Uthus
Stasjonsområde I	0106	300	1590	0	0	0	Annet	Spesielle eigedommar
Stasjonsområde I	0106	300	1591	0	0	0	Annet	Spesielle eigedommar
Stasjonsområde I	0106	300	1592	0	0	0	Annet	Spesielle eigedommar
Stasjonsområde I	0106	300	1593	0	0	0	Annet	Spesielle eigedommar
Stasjonsområde III	0106	208	16	0	0	44956	Eid	Spesielle eigedommar
Stasjonsområde III	0106	208	1668	0	0	0	Eid	Spesielle eigedommar
Stasjonsområde III	0106	208	1669	0	0	0	Eid	Spesielle eigedommar
Terminal II	0106	729	85	0	0	1205	Eid	Spesielle eigedommar
Ørmen Kryssingsspor	0106	2	4	0	0	770	Eid	Jernbanegrund
Ørmen Kryssingsspor	0106	4	17	0	0	610	Eid	Jernbanegrund
1933 RØMSKOG KOMMUNE								
1934 SPYDEBERG KOMMUNE								
Glende Nordre	0123	22	2	0	0	9236	Eid	Spesielle eigedommar
Linjegrund	0123	8	8	0	0	0	Eid	Jernbanegrund
Linjegrund	0123	9	2	0	0	0	Eid	Jernbanegrund
Linjegrund	0123	21	2	0	0	15080	Eid	Jernbanegrund
Linjegrund	0123	23	2	0	0	25280	Eid	Jernbanegrund
Skuleberg	0123	11	3	2	0	1436	Annet	Spesielle eigedommar
Skuleberg Søndre	0123	11	3	0	0	54717	Annet	Spesielle eigedommar
Spydeberg Kondensatorhus					0	49	1 Eid	Spesielle bygg
Spydeberg stasjon	0123	11	3	1	0	659	Annet	Spesielle eigedommar
1935 ASKIM KOMMUNE								
Askim Linjegrund 7	0124	98	3	0	0	9381	Eid	Jernbanegrund
Askim stasjon 2	0124	80	8	0	0	8353	Eid	Spesielle eigedommar
Aslakstykket	0124	45	3	0	0	18563	Eid	Spesielle eigedommar
Sulerud Leskur					1965	6	1 Eid	Småhus
Banken	0124	53	19	0	0	32320	Annet	Spesielle eigedommar
Askim Traktorstall					1960	62	1 Eid	Garasje/Lager/Uthus
Honsjordet	0124	60	3	0	0	5476	Eid	Spesielle eigedommar
Ilenstykket	0124	97	4	0	0	13839	Eid	Spesielle eigedommar
Jarsmoen	0124	59	4	0	0	13960	Eid	Spesielle eigedommar
Langvold	0124	53	20	0	0	4566	Annet	Spesielle eigedommar
Løkenhagen	0124	54	6	0	0	2420	Eid	Spesielle eigedommar
Løkenjordet	0124	53	13	0	0	6972	Eid	Spesielle eigedommar
Myren	0124	61	4	0	0	6130	Eid	Spesielle eigedommar
Saksefjell	0124	46	6	0	0	8210	Eid	Spesielle eigedommar
Simenrudstykket	0124	54	7	0	0	6625	Eid	Spesielle eigedommar
Vestlien	0124	99	2	0	0	58523	Eid	Spesielle eigedommar
Østvold	0124	95	3	0	0	19456	Eid	Spesielle eigedommar
Langnes Leskur					0	7	1 Eid	Småhus
1936 EIDSBORG KOMMUNE								
Brødremoen Grustak	0125	50	22	0	0	30136	Annet	Spesielle eigedommar
Eidsberg stasjon/Linjegrund	0125	87	5	0	0	28867	Annet	Spesielle eigedommar
Heia stasjon	0125	129	6	0	0	5480	Annet	Spesielle eigedommar
Heia Leskur m/Relérom					1968	18	1 Eid	Småhus
Linjegrund	0125	17	4	0	0	0	Annet	Jernbanegrund
Linjegrund	0125	19	3	0	0	56227	Eid	Jernbanegrund
Linjegrund	0125	50	2	0	0	19953	Eid	Jernbanegrund
Linjegrund	0125	51	3	0	0	32967	Eid	Jernbanegrund
Østereng Leskur					0	6	1 Eid	Småhus
Linjegrund	0125	66	2	0	0	9439	Eid	Jernbanegrund
Linjegrund	0125	67	2	0	0	11890	Eid	Jernbanegrund
Linjegrund	0125	68	3	0	0	10957	Eid	Jernbanegrund
Linjegrund	0125	71	7	0	0	23848	Eid	Jernbanegrund
Folkenborg Leskur					1968	11	1 Eid	Småhus
Linjegrund	0125	85	4	0	0	22164	Eid	Jernbanegrund
Linjegrund	0125	86	4	0	0	7885	Eid	Jernbanegrund
Linjegrund	0125	99	2	0	0	22738	Eid	Jernbanegrund
Linjegrund	0125	101	2	0	0	12039	Eid	Jernbanegrund
Gutu Leskur					1968	9	1 Eid	Småhus
Linjegrund	0125	131	2	0	0	27123	Eid	Jernbanegrund
Linjegrund	0125	135	4	0	0	8992	Eid	Jernbanegrund
Mysen stasjon	0125	230	162	0	0	84801	Annet	Spesielle eigedommar
Mysen Lokkstell					0	586	1 Eid	Garasje/Lager/Uthus
Mysen Reléhus					0	73	1 Eid	Småhus
Mysen stasjon	0125	230	431	0	0	3193	Annet	Spesielle eigedommar
Slitu stasjon/Linjegrund	0125	13	2	0	0	30872	Eid	Spesielle eigedommar
Slitu stasjon/Linjegrund	0125	17	2	0	0	37100	Annet	Spesielle eigedommar

Oversikt over statens eigedommar

ETATNUMMER 1229-1

KOMPLEKSNAMN	Kommune	Gnr.	Bnr.	Festnr.	Erverva Oppført år	Areal Bta. og	Eigarforhold Eigarforhold etg.	Eigedomstype Bygningstype
1937 RAKKESTAD KOMMUNE								
Gautestad stasjon/Linjegrund	0128	101	2	0	0	36250	Annet	Spesielle eigedommar
Linjegrund	0128	9	2	0	0	27501	Eid	Jernbanegrund
Linjegrund	0128	13	2	0	0	39571	Eid	Jernbanegrund
Kåen Hvilebrakke					0	39	1 Eid	Spesielle bygg
Kåen Leskur					1968	4	1 Eid	Småhus
Linjegrund	0128	90	2	0	0	45405	Eid	Jernbanegrund
Mikkelslytta Leskur					1968	9	1 Eid	Småhus
Rudskau Kvilehytte					0	35	1 Eid	Spesielle bygg
Rudskau Kondensatorhus					0	49	1 Eid	Spesielle bygg
Linjegrund	0128	101	6	0	0	3685	Eid	Jernbanegrund
Linjegrund	0128	103	2	0	0	6120	Eid	Jernbanegrund
Linjegrund	0128	106	2	0	0	20510	Eid	Jernbanegrund
Linjegrund	0128	109	2	0	0	26200	Eid	Jernbanegrund
Linjegrund	0128	110	6	0	0	12930	Eid	Jernbanegrund
Linjegrund	0128	111	2	0	0	32295	Eid	Jernbanegrund
Linjegrund	0128	111	3	0	0	7750	Eid	Jernbanegrund
Linjegrund	0128	112	2	0	0	12070	Eid	Jernbanegrund
Linjegrund	0128	245	3	0	0	6712	Eid	Jernbanegrund
Linjegrund	0128	246	2	0	0	26635	Annet	Jernbanegrund
Linjegrund	0128	247	3	0	0	5450	Eid	Jernbanegrund
Linjegrund	0128	248	3	0	0	8434	Eid	Jernbanegrund
NSB Rakkestad Stasjonsområde	0128	8	4	0	0	32530	Annet	Spesielle eigedommar
Rakkestad B.avd. Brakke					1991	72	1 Eid	Garasje/Lager/Uthus
1938 RÅDE KOMMUNE								
Linjegrund	0135	116	5	0	0	0	Eid	Jernbanegrund
Linjegrund	0135	116	6	0	0	0	Eid	Jernbanegrund
Linjegrund	0135	8	32	0	0	1300	Eid	Jernbanegrund
Linjegrund	0135	56	28	0	0	880	Eid	Jernbanegrund
Linjegrund	0135	56	29	0	0	2734	Eid	Jernbanegrund
Linjegrund	0135	56	54	0	0	362	Eid	Jernbanegrund
Linjegrund	0135	116	1	0	0	0	Eid	Jernbanegrund
Linjegrund	0135	116	2	0	0	0	Eid	Jernbanegrund
Linjegrund	0135	116	3	0	0	0	Eid	Jernbanegrund
Linjegrund	0135	116	4	0	0	0	Eid	Jernbanegrund
Linjegrund	0135	9999	135	1	0	0	Eid	Jernbanegrund
Linjegrund	0135	9999	135	2	0	0	Eid	Jernbanegrund
Råde Impregnering	0135	61	16	0	0	12000	Eid	Spesielle eigedommar
Råde stasjon/Linjegrund	0135	53	230	0	0	20325	Annet	Spesielle eigedommar
Råde Reléhus					1972	52	1 Eid	Småhus
Stasjonstomt av Strømshaug	0135	56	5	0	0	15098	Annet	Spesielle eigedommar
1939 RYGGE KOMMUNE								
Dilling stasjon	0136	67	15	0	0	0	Eid	Spesielle eigedommar
Dilling stasjon	0136	67	17	0	0	20198	Annet	Spesielle eigedommar
Dilling Reléhus					1972	52	1 Eid	Småhus
Linjegrund	0136	2	2	0	0	17573	Eid	Jernbanegrund
Linjegrund	0136	9	5	0	0	11094	Eid	Jernbanegrund
Linjegrund	0136	10	18	0	0	4787	Eid	Jernbanegrund
Linjegrund	0136	12	7	0	0	7730	Eid	Jernbanegrund
Linjegrund	0136	49	67	0	0	5315	Eid	Jernbanegrund
Linjegrund	0136	50	29	0	0	5385	Eid	Jernbanegrund
Linjegrund	0136	60	44	0	0	14582	Eid	Jernbanegrund
Linjegrund	0136	68	70	0	0	16684	Eid	Jernbanegrund
Dilling Vokterbolig					1879	79	1 Eid	Bolig
Linjegrund	0136	89	132	0	0	15458	Eid	Jernbanegrund
Karlberg Vokterbolig					1879	93	1 Eid	Bolig
Linjegrund	0136	92	118	0	0	10873	Eid	Jernbanegrund
Linjegrund	0136	93	370	0	0	17805	Eid	Jernbanegrund
Linjegrund	0136	94	225	0	0	8257	Eid	Jernbanegrund
Rygge st.	0136	4	92	0	0	0	Eid	Spesielle eigedommar
Rygge stasjon/Linjegrund	0136	3	23	0	0	24741	Annet	Spesielle eigedommar
Rygge Reléhus					1972	52	1 Eid	Småhus
1940 HOBØL KOMMUNE								
Knapstad stasjon/Linjegrund	0138	32	2	0	0	37267	Eid	Spesielle eigedommar
Knapstad Leskur					0	7	1 Eid	Småhus
Linjegrund	0138	8	2	0	0	24083	Eid	Jernbanegrund
Linjegrund	0138	8	3	0	0	7406	Eid	Jernbanegrund
Linjegrund	0138	26	6	0	0	15480	Eid	Jernbanegrund
Linjegrund	0138	30	3	0	0	11350	Eid	Jernbanegrund
Drømtorp Leskur					0	9	0 Eid	Småhus

Oversikt over statens eidegdommar

ETATNUMMER 1229-1

KOMPLEKSNAMN	Kommune	Gnr.	Bnr.	Festnr.	Erverva Oppført år	Areal Bta. og etg.	Eigarforhold Eigarforhold	Eigedomstype Bygningstype
Linjegrund	0138	31	3	0	0	8570	Eid	Jernbanegrund
Linjegrund	0138	36	9	0	0	0	Eid	Jernbanegrund
Linjegrund	0138	36	10	0	0	0	Eid	Jernbanegrund
Tomter Stasjonsområde Bliksland Leskur	0138	6	2	0	0	69890	Annet 1 Eid	Spesielle eigedommar Småhus
1941 VESTBY KOMMUNE								
Linjegrund	0211	3	3	0	0	65916	Eid	Jernbanegrund
Linjegrund	0211	12	3	0	0	56837	Eid	Jernbanegrund
Linjegrund	0211	23	20	0	0	32263	Eid	Jernbanegrund
Linjegrund	0211	73	24	0	0	0	Eid	Jernbanegrund
Linjegrund	0211	78	3	0	0	17880	Eid	Jernbanegrund
Linjegrund	0211	126	8	0	0	4837	Annet	Jernbanegrund
Linjegrund	0211	131	67	0	0	550	Eid	Jernbanegrund
Linjegrund	0211	131	76	0	0	18900	Eid	Jernbanegrund
Linjegrund	0211	136	21	0	0	28500	Eid	Jernbanegrund
Linjegrund	0211	136	25	0	0	55988	Eid	Jernbanegrund
Linjegrund	0211	138	10	0	0	0	Eid	Jernbanegrund
Linjegrund	0211	139	9	0	0	20768	Eid	Jernbanegrund
Sonsvn Leskur					0	24	1 Eid	Småhus
Linjegrund	0211	142	8	0	0	19600	Eid	Jernbanegrund
Linjegrund	0211	145	58	0	0	24500	Eid	Jernbanegrund
Hølen Leskur					0	18	1 Eid	Småhus
Linjegrund	0214	60	3	0	0	32390	Eid	Jernbanegrund
Linjegrund	0214	62	33	0	0	55473	Eid	Jernbanegrund
Linjegrund	0214	65	25	0	0	12670	Eid	Jernbanegrund
Smørbekk Omf.st.	0211	131	78	0	0	5526	Eid	Spesielle eigedommar
Sonsvn. Hlp.p-Plass	0211	136	24	0	0	9724	Eid	Spesielle eigedommar
Såner Stasjonsområde	0211	141	4	0	0	27600	Annet	Spesielle eigedommar
Vestby stasjon	0211	8	125	0	0	1545	Annet	Spesielle eigedommar
Vestby stasjon	0211	9	2	0	0	37572	Annet	Spesielle eigedommar
Vestby Kondensatorhus					0	49	1 Eid	Spesielle bygg
Vestby Reléhus					1972	73	1 Eid	Småhus
Vestby stasjon	0211	9	190	0	0	783	Annet	Spesielle eigedommar
1942 SKI KOMMUNE								
Kredittkassen	0213	0	0	0	0	0	Eid	Spesielle eigedommar
Kråkstad stasjon/Linjegrund	0213	60	6	0	0	38560	Annet	Spesielle eigedommar
Kråkstad stasjonsbygning					1879	387	2 Eid	Kontor-/admin.bygg
Langhus - Ski Jernbanegrund 1	0213	121	2	0	0	32341	Eid	Jernbanegrund
Langhus - Ski Jernbanegrund 2	0213	130	9	0	0	16449	Eid	Jernbanegrund
Langhus stasjon og Linjegrund	0213	122	3	0	0	29847	Annet	Jernbanegrund
Langhus Reléhus					1987	73	1 Eid	Småhus
Linjegrund	0213	3	2	0	0	38870	Eid	Jernbanegrund
Linjegrund	0213	57	3	0	0	56850	Eid	Jernbanegrund
Langli Leskur					0	9	1 Eid	Småhus
Linjegrund	0213	138	10	0	0	7118	Annet	Jernbanegrund
Linjegrund	0213	138	12	0	0	538	Annet	Jernbanegrund
Linjegrund	0213	138	13	0	0	9228	Annet	Jernbanegrund
Linjegrund	0213	142	17	0	0	0	Eid	Jernbanegrund
Linjegrund Nytt Dbl.sp.	0213	137	585	0	0	4339	Eid	Jernbanegrund
Oppgård-Langhus Jernbanegrund	0213	123	208	0	0	40516	Eid	Jernbanegrund
Vevelstad Leskur Oslo-Ski					1987	8	0 Eid	Småhus
Vevelstad Leskur Ski -Oslo					1987	8	0 Eid	Småhus
Ski st.	0213	134	5	1	0	2045	Eid	Spesielle eigedommar
Ski st.	0213	134	5	2	0	991	Eid	Spesielle eigedommar
Ski st.	0213	134	5	3	0	1885	Eid	Spesielle eigedommar
Ski stasjon	0213	134	305	0	2008	2370	Eid	Spesielle eigedommar
Ski Driftsbase					0	1450	2 Eid	Kontor-/admin.bygg
Ski stasjon	0213	134	325	0	0	502	Eid	Spesielle eigedommar
Ski stasjon	0213	134	348	0	0	0	Eid	Spesielle eigedommar
Ski stasjon	0213	134	349	0	0	0	Eid	Spesielle eigedommar
Ski Stasjonsområde	0213	134	5	0	0	162116	Annet	Spesielle eigedommar
Ski Elm/Ktr/Verksted/Lager					1960	681	1 Eid	Spesielle bygg
Ski Fyrhus					1960	101	1 Eid	Spesielle bygg
Ski Lokstall					1913	589	1 Eid	Garasje/Lager/Uthus
Ski Lokstall/Garderobehus					0	60	1 Eid	Garasje/Lager/Uthus
Ski Omformerstasjon					1939	934	2 Eid	Spesielle bygg
Ski Reléhus					1972	170	1 Eid	Garasje/Lager/Uthus
Skotbu stasjon/Linjegrund	0213	55	3	0	0	53060	Annet	Spesielle eigedommar
Uni Tomta	0213	0	0	0	0	0	Eid	Spesielle eigedommar

Oversikt over statens eigedommar

ETATNUMMER 1229-1

KOMPLEKSNAMN	Kommune	Gnr.	Bnr.	Festnr.	Erverva Oppført år	Areal Bta. og	Eigarforhold Eigarforhold etg.	Eigedomstype Bygningstype
1943 ÅS KOMMUNE								
Linjegrønn	0214	60	3	0	0	0	Eid	Jernbanegrønn
Linjegrønn	0214	62	33	0	0	0	Eid	Jernbanegrønn
Linjegrønn	0214	65	25	0	0	0	Eid	Jernbanegrønn
Ås stasjon/Linjegrønn	0214	54	4	0	0	44189	Annet	Spesielle eigedommar
Ås Reléhus					1972	52	0 Eid	Småhus
1945 OPPEGÅRD KOMMUNE								
Kolbotn stasjon	0217	40	5	0	0	21700	Annet	Spesielle eigedommar
Kolbotn Reléhus					1987	73	1 Eid	Småhus
Linjegrønn	0217	39	794	0	0	0	Eid	Jernbanegrønn
Linjegrønn	0217	40	867	0	0	19139	Eid	Jernbanegrønn
Solbråtan Leskur H					1941	29	1 Eid	Småhus
Solbråtan Leskur Oslo - Ski					1987	7	1 Eid	Småhus
Linjegrønn	0217	41	43	0	0	24420	Eid	Jernbanegrønn
Linjegrønn	0217	43	4	0	0	22776	Annet	Jernbanegrønn
Myrvoll Reléhus					1987	73	1 Eid	Småhus
Linjegrønn	0217	43	5	0	0	24019	Eid	Jernbanegrønn
Greverud Leskur Hsp Oslo - Ski					1989	5	1 Eid	Småhus
Greverud Leskur Hsp Ski - Oslo					1942	21	1 Eid	Småhus
Linjegrønn	0217	44	844	0	0	12307	Eid	Jernbanegrønn
Linjegrønn	0217	44	847	0	0	16045	Eid	Jernbanegrønn
Oppegård stasjon	0217	44	846	0	0	10552	Annet	Spesielle eigedommar
Oppegård Leskur					0	0	0 Eid	Småhus
Oppegård Leskur 1					0	0	0 Eid	Småhus
Oppegård Leskur 2					0	0	0 Eid	Småhus
Oppegård Reléhus					1988	73	1 Eid	Småhus
1946 BÆRUM KOMMUNE								
Bergverk/Industri	0219	51	98	0	0	0	Eid	Spesielle eigedommar
Blommenholm Hpl/Linjegrønn	0219	9	18	0	0	40663	Annet	Jernbanegrønn
Blommenholm Ptu. m/Overbygg					1919	127	1 Eid	Spesielle bygg
Bolig	0219	40	196	0	0	0	Eid	Spesielle eigedommar
Bolig	0219	40	309	0	0	0	Eid	Spesielle eigedommar
Bolig	0219	49	127	0	0	0	Eid	Spesielle eigedommar
Høvik st.	0219	11	1119	0	0	36425	Annet	Spesielle eigedommar
Høvik Baneavd.brakke					0	56	1 Eid	Garasje/Lager/Uthus
Høvik Reléhus					1991	73	1 Eid	Småhus
Høvik stasjonsbygning					1920	639	2 Eid	Kontor/admin.bygg
Kjørbu Jernbanegrønn	0219	52	3	0	0	14500	Eid	Spesielle eigedommar
Linjegrønn	0219	9	330	0	0	3168	Eid	Jernbanegrønn
Linjegrønn	0219	10	31	0	0	18804	Eid	Jernbanegrønn
Linjegrønn	0219	40	350	0	0	32717	Annet	Jernbanegrønn
Lysaker Vb					1919	156	3 Eid	Spesielle bygg
Linjegrønn	0219	83	16	0	0	783	Annet	Jernbanegrønn
Lysaker stasjon	0219	40	363	0	0	1490	Annet	Spesielle eigedommar
Lysaker stasjonsbygning					2009	0	1 Eid	Kontor/admin.bygg
Lysaker Stasjonsområde	0219	40	349	0	0	28078	Annet	Spesielle eigedommar
Lysaker Reléhus					2009	0	1 Eid	Spesielle bygg
Offentlig vei	0219	51	112	0	0	0	Eid	Spesielle eigedommar
Sandvika Stasjonsområde I	0219	7	21	0	0	54486	Annet	Spesielle eigedommar
Sandvika Gml Stillverksbygg					1923	134	3 Eid	Spesielle bygg
Sandvika Reléhus					1991	131	1 Eid	Garasje/Lager/Uthus
Sanvika Plattformoverbygg					1994	1916	1 Eid	Garasje/Lager/Uthus
Sandvika Stasjonsområde II	0219	7	199	0	0	2300	Annet	Spesielle eigedommar
Slependen Jernbanegrønn	0219	54	54	0	0	27939	Eid	Jernbanegrønn
Slependen stasjonsbygning					1962	400	2 Eid	Kontor/admin.bygg
Stabekk Jernbanegrønn	0219	14	368	0	0	16245	Eid	Jernbanegrønn
Stabekk Stasjonsområde	0219	14	107	0	0	29543	Annet	Spesielle eigedommar
Stabekk Persont					0	171	1 Eid	Spesielle bygg
Stabekk Plattformbygg					1920	91	1 Eid	Spesielle bygg
Stabekk Reléhus					1991	73	1 Eid	Småhus
1947 ASKER KOMMUNE								
Annet	0220	2	492	0	0	0	Eid	Spesielle eigedommar
Annet	0220	33	41	0	0	0	Eid	Spesielle eigedommar
Annet	0220	33	98	0	0	0	Eid	Spesielle eigedommar
Asker stasjon	0220	50	282	0	0	126850	Annet	Spesielle eigedommar
Asker stasjon	0220	50	284	0	0	940	Annet	Spesielle eigedommar
Billingsstad stasjon/Linjegrønn	0220	38	132	0	0	40255	Annet	Spesielle eigedommar
Billingsstad Baneavd					0	79	1 Eid	Garasje/Lager/Uthus
Billingsstad Reléhus					1991	73	1 Eid	Småhus
Billingsstad stasjonsbygning					1962	312	2 Eid	Kontor/admin.bygg

Oversikt over statens eigedommar

ETATNUMMER 1229-1

KOMPLEKSNAMN	Kommune	Gnr.	Bnr.	Festnr.	Erverva Oppført år	Areal Bta. og etg.	Eigarforhold Eigarforhold	Eigedomstype Bygningstype
Bolig	0220	2	220	0	0	0	Eid	Spesielle eigedommar
Bolig	0220	2	221	0	0	0	Eid	Spesielle eigedommar
Bolig	0220	33	20	0	0	0	Eid	Spesielle eigedommar
Bolig	0220	33	21	0	0	0	Eid	Spesielle eigedommar
Bolig	0220	33	42	0	0	0	Eid	Spesielle eigedommar
Bolig	0220	34	15	0	0	0	Eid	Spesielle eigedommar
Bolig	0220	34	43	0	0	0	Eid	Spesielle eigedommar
Felles Atkomst	0220	2	325	0	0	0	Eid	Spesielle eigedommar
Heggedal stasjon/Linjegrund	0220	78	18	0	0	53223	Annet	Spesielle eigedommar
Hvalstad stasjon	0220	34	14	0	0	39282	Annet	Spesielle eigedommar
Hvalstad Eksp					1962	313	1 Eid	Kontor-/admin.bygg
Hvalstad Reléhus					1991	73	1 Eid	Småhus
Høn stasjon/Linjegrund	0220	24	183	0	0	62379	Annet	Spesielle eigedommar
Høn Eksp					1944	127	1 Eid	Kontor-/admin.bygg
Høn Reléhus					0	11	1 Eid	Småhus
Linjegrund	0220	6	542	0	0	47800	Eid	Jernbanegrund
Bondivatn Leskur					0	32	1 Eid	Småhus
Linjegrund	0220	30	244	0	0	14482	Eid	Jernbanegrund
Linjegrund	0220	38	244	0	0	66481	Eid	Jernbanegrund
Linjegrund	0220	80	50	0	0	9825	Eid	Jernbanegrund
Linjegrund	0220	83	3	0	0	123200	Eid	Jernbanegrund
Gullhella Leskur					0	11	1 Eid	Småhus
Sameiet Vektergården P	0220	50	283	0	0	1910	Annet	Spesielle eigedommar
Vakås stasjon/Linjegrund	0220	1	402	0	0	48248	Annet	Spesielle eigedommar
Vakås Plattformbygg					1964	180	0 Eid	Spesielle bygg
Vakås Reléhus					0	12	1 Eid	Småhus
1954 NITTEDAL KOMMUNE								
Bergerplass	0233	38	15	0	0	5060	Eid	Spesielle eigedommar
Buestykket	0233	43	2	0	0	43030	Annet	Spesielle eigedommar
Hakadal Overgangsbru					0	129	0 Eid	Spesielle bygg
Hakadal Velferdshus					0	68	1 Eid	Spesielle bygg
Holmstranden	0233	45	2	0	0	19600	Eid	Spesielle eigedommar
Elnes Leskur					0	14	1 Eid	Småhus
Hyttejordet	0233	44	2	0	0	22080	Annet	Spesielle eigedommar
Kongstranden	0233	48	2	0	0	41390	Eid	Spesielle eigedommar
Linjegrund	0233	13	61	0	0	2430	Eid	Jernbanegrund
Linjegrund	0233	14	764	0	0	3937	Eid	Jernbanegrund
Linjegrund	0233	38	86	0	0	2760	Eid	Jernbanegrund
Linjegrund	0233	38	87	0	0	220	Eid	Jernbanegrund
Linjegrund	0233	38	93	0	0	1284	Eid	Jernbanegrund
Linjegrund	0233	40	266	0	0	14620	Eid	Jernbanegrund
Linjegrund	0233	41	105	0	0	65908	Eid	Jernbanegrund
Varingskollen Leskur					1985	11	1 Eid	Småhus
Linjegrund	0233	46	44	0	0	6110	Eid	Jernbanegrund
Linjegrund	0233	46	45	0	0	20290	Eid	Jernbanegrund
Linjegrund	0233	47	9	0	0	11420	Eid	Jernbanegrund
Linjegrund	0233	47	10	0	0	10350	Eid	Jernbanegrund
Linjegrund	0233	47	21	0	0	25650	Eid	Jernbanegrund
Linjegrund I, Movatn-Nittedal	0233	13	60	0	0	12461	Eid	Jernbanegrund
Linjenbråten	0233	38	16	0	0	14740	Eid	Spesielle eigedommar
Lovstadykket	0233	42	10	0	0	7060	Eid	Spesielle eigedommar
Moplass	0233	13	15	0	0	35280	Eid	Spesielle eigedommar
Mostykket	0233	13	14	0	0	42080	Eid	Spesielle eigedommar
Sameiestykket	0233	15	9	0	0	43012	Annet	Spesielle eigedommar
Stasjonstomten	0233	14	31	0	0	29374	Annet	Spesielle eigedommar
Nittedal Overgangsbru					0	102	1 Eid	Spesielle bygg
Nittedal Reléhus					1970	41	1 Eid	Småhus
Strømslien	0233	38	17	0	0	37500	Eid	Spesielle eigedommar
Tumyrplass	0233	15	10	0	0	26930	Eid	Spesielle eigedommar
Åneby stasjon	0233	39	179	0	0	18260	Annet	Spesielle eigedommar
1955 ULLENSAKER KOMMUNE								
Gard.banen/Hovudb.	0235	34	5	0	0	2430	Eid	Jernbanegrund
Gardermobanen	0235	137	12	0	0	0	Eid	Jernbanegrund
Hauerseter	0235	201	1	0	0	220400	Annet	Spesielle eigedommar
Hauerseter Banevd. Brakke					0	30	1 Eid	Garasje/Lager/Uthus
Hauerseter Pussehus					1986	86	1 Eid	Spesielle bygg
Hauerseter Slippehus 1					1986	86	1 Eid	Spesielle bygg
Hauerseter Slippehus 2					1986	86	1 Eid	Spesielle bygg
Hauerseter Slippehus 3					1986	86	1 Eid	Spesielle bygg
Hauerseter stasjonsbygning					0	530	2 Eid	Kontor-/admin.bygg
Hauerseter Sv Garasje					1986	115	1 Eid	Garasje/Lager/Uthus

Oversikt over statens eigedommar

ETATNUMMER 1229-1

KOMPLEKSNAMN								
Eigedomsnamn	Kommune	Gnr.	Bnr.	Festnr.	Erverva	Areal	Eigarforhold	Eigedomstype
Bygningsnamn					Oppført	Bta.	Eigarforhold	Bygningstype
					år	og	etg.	
Hauer seter Sv Verk					1986	115	1 Eid	Spesielle bygg
Hauer seter Sv Verk/Kontor/Adm					1986	138	1 Eid	Kontor-/admin.bygg
Hauer seter Sveishus					1986	322	1 Eid	Spesielle bygg
Jessheim Stasjonsområde IV	0235	135	515	0	0	243	Annet	Spesielle eigedommar
Nordby Hlp Leskur					0	8	1 Eid	Småhus
Sommeroi Kvilebrakke					0	21	1 Eid	Garasje/Lager/Uthus
Klofta Stasjonsområde I	0235	29	305	0	0	116530	Annet	Spesielle eigedommar
Linjegrunn	0235	3	2	0	0	144650	Eid	Jernbanegrund
Asper Holdeplass Leskur					0	10	1 Eid	Småhus
Asper Reléhus					0	45	1 Eid	Småhus
Linjegrunn	0235	3	4	0	0	0	Eid	Jernbanegrund
Linjegrunn	0235	3	5	0	0	0	Eid	Jernbanegrund
Linjegrunn	0235	3	6	0	0	0	Eid	Jernbanegrund
Linjegrunn	0235	29	173	0	0	0	Eid	Jernbanegrund
Linjegrunn	0235	190	22	0	0	0	Eid	Jernbanegrund
Linjegrunn	0235	199	138	0	0	195900	Eid	Jernbanegrund
Sand Leskur					0	8	1 Eid	Småhus
1957 EIDSVOLL KOMMUNE								
Basisstasjon	0237	63	1	49	0	188	Leid	Spesielle eigedommar
Basisstasjon	0237	93	114	0	0	152	Eid	Spesielle eigedommar
Bon stasjon	0237	137	46	0	0	54900	Annet	Spesielle eigedommar
Dal Stasjonsområde	0237	93	93	0	0	57280	Annet	Spesielle eigedommar
Eidsvoll stasjon	0237	57	34	0	0	837	Eid	Spesielle eigedommar
Eidsvoll Stasjonsområde	0237	63	96	0	0	97703	Annet	Spesielle eigedommar
Eidsvoll Godshus					1924	540	1 Eid	Garasje/Lager/Uthus
Eidsvoll Lokstall					1854	612	1 Eid	Garasje/Lager/Uthus
Linjegrund	0237	56	11	0	0	207300	Eid	Jernbanegrund
Linjegrund	0237	57	38	0	0	0	Eid	Jernbanegrund
Linjegrund	0237	57	39	0	0	0	Eid	Jernbanegrund
Linjegrund	0237	57	40	0	0	0	Eid	Jernbanegrund
Linjegrund	0237	57	42	0	0	0	Eid	Jernbanegrund
Linjegrund	0237	63	38	0	0	0	Eid	Jernbanegrund
Linjegrund	0237	63	139	0	0	29200	Eid	Jernbanegrund
Linjegrund	0237	63	181	0	0	0	Eid	Jernbanegrund
Linjegrund	0237	70	51	0	0	25600	Eid	Jernbanegrund
Hundsbittet Leskur					0	8	1 Eid	Småhus
Linjegrund	0237	92	493	0	0	154200	Eid	Jernbanegrund
Varud Leskur					0	8	1 Eid	Småhus
Linjegrund	0237	123	19	0	0	1465	Eid	Jernbanegrund
Linjegrund	0237	126	6	0	0	5147	Eid	Jernbanegrund
Linjegrund	0237	140	2	0	0	0	Eid	Jernbanegrund
Linjegrund	0237	142	7	0	0	1294	Eid	Jernbanegrund
Linjegrund	0237	145	33	0	0	101360	Eid	Jernbanegrund
Linjegrund	0237	186	63	0	0	175200	Eid	Jernbanegrund
Linjegrund	0237	188	20	0	0	242	Eid	Jernbanegrund
Linjegrund	0237	188	61	0	0	339	Eid	Jernbanegrund
Linjegrund	0237	192	90	0	0	149400	Eid	Jernbanegrund
Morskogen Kondensatorhus					0	38	1 Eid	Spesielle bygg
Linjegrund	0237	195	62	0	0	0	Eid	Jernbanegrund
Linjegrund	0237	900	1	0	0	0	Eid	Jernbanegrund
Linjegrund	0237	900	2	0	0	0	Eid	Jernbanegrund
Linjegrund	0237	900	3	0	0	0	Eid	Jernbanegrund
Linjegrund	0237	900	4	0	0	0	Eid	Jernbanegrund
Linjegrund	0237	900	5	0	0	0	Eid	Jernbanegrund
Linjegrund	0237	900	6	0	0	0	Eid	Jernbanegrund
Minnesund stasjon	0237	212	3	0	0	75000	Annet	Spesielle eigedommar
Morskogen st.	0237	195	63	0	0	0	Annet	Spesielle eigedommar
1958 OSLO KOMMUNE								
Alna	0301	91	86	0	0	182	Eid	Spesielle eigedommar
Alna	0301	122	327	0	0	225672	Annet	Spesielle eigedommar
Alna Skiftestasjon	0301	122	5	0	0	0	Annet	Spesielle eigedommar
Alna Leskur					0	178	1 Eid	Garasje/Lager/Uthus
Alnabru Baneavd.lager					0	25	1 Eid	Garasje/Lager/Uthus
Alnabru Baneavd.verksted					0	380	1 Eid	Spesielle bygg
Alnabru Kompressorhus					0	259	1 Eid	Spesielle bygg
Alnabru Ledning Avd.garasje					0	43	1 Eid	Garasje/Lager/Uthus
Alnabru Lednings.avd.verk.ko					0	366	1 Eid	Spesielle bygg
Alnabru Linjeverksted					0	236	1 Eid	Spesielle bygg
Alnabru Nye Omformer					1995	289	1 Eid	Spesielle bygg
Alnabru Omformer					1926	519	2 Eid	Spesielle bygg
Alnabru st. Bygg					0	2240	3 Eid	Spesielle bygg

Oversikt over statens eidegdommar

ETATNUMMER 1229-1

KOMPLEKSNAMN	Kommune	Gnr.	Bnr.	Festnr.	Erverva	Areal	Eigarforhold	Eigedomstype
Eigedomsnamn					Oppført	Bta.	Eigarforhold	Bygningstype
Bygningsnamn					år	og	etg.	
Alnabru Stillverk Nor					0	59	1 Eid	Spesielle bygg
Alnabru Stillverk Syd					0	214	1 Eid	Spesielle bygg
Linnerud Vokterbolig					0	188	2 Eid	Bolig
Arealer Nord for Ø	0301	104	11	0	0	122565	Annet	Spesielle eigedommar
Grorud Brulager					1963	842	1 Eid	Garasje/Lager/Uthus
Grorud Lager 109					0	3027	1 Eid	Garasje/Lager/Uthus
Grorud Nye Banelager					1972	1228	1 Eid	Garasje/Lager/Uthus
Signalskolen					1942	552	1 Eid	Spes.skoler/Div. skolebygg
Bestumvn	0301	6	95	0	0	5868	Annet	Spesielle eigedommar
Bestun Jernbanegrund	0301	6	11	0	0	36575	Annet	Jernbanegrund
Bestun -Lysaker Jernbanegrund	0301	7	85	0	0	23017	Annet	Jernbanegrund
Bispegt . 16	0301	234	7	0	0	126282	Eid	Spesielle eigedommar
Loenga Stillverk 3					1956	18	1 Eid	Spesielle bygg
Bolig	0301	143	120	0	0	0	Eid	Spesielle eigedommar
Bolig	0301	237	49	0	0	0	Eid	Spesielle eigedommar
Bolig	0301	237	50	0	0	0	Eid	Spesielle eigedommar
Bryn stasjon	0301	144	1597	0	0	15061	Annet	Spesielle eigedommar
Bryn stasjon/Linjegrund	0301	144	1379	0	0	43467	Annet	Spesielle eigedommar
Enebakkeveien 62	0301	232	90	0	0	294	Eid	Spesielle eigedommar
Enebakkeveien 67	0301	236	42	0	0	100716	Eid	Spesielle eigedommar
Filipstad	0301	210	3	0	0	120384	Eid	Spesielle eigedommar
Filipstad Gml. Stillverk 2					1922	64	2 Eid	Spesielle bygg
Filipstad Stillv . 3					1917	122	2 Eid	Spesielle bygg
Grefsen stasjon	0301	76	13	0	0	28276	Annet	Spesielle eigedommar
Grefsen stasjon	0301	76	14	0	0	19910	Annet	Spesielle eigedommar
Grefsen stasjon	0301	79	4	0	0	73665	Annet	Spesielle eigedommar
Grefsen, Lager/Garasje					1900	385	2 Eid	Garasje/Lager/Uthus
Grorud Stasjonsområde	0301	105	1	0	0	88274	Annet	Spesielle eigedommar
Grorud Reléhus					0	60	1 Eid	Småhus
Grorud Trappeopp					0	45	1 Eid	Spesielle bygg
Grorud Trappeopp					0	40	1 Eid	Spesielle bygg
Grorud Stasjonsområde	0301	105	339	0	0	24278	Annet	Spesielle eigedommar
Grorud Stasjonsområde	0301	105	663	0	0	0	Annet	Spesielle eigedommar
Hauketo stasjon	0301	194	606	0	0	92	Eid	Spesielle eigedommar
Hauketo stasjon	0301	194	608	0	0	650	Eid	Spesielle eigedommar
Hauketo stasjon/Linjegrund	0301	194	605	0	0	9113	Eid	Spesielle eigedommar
Hauketo Stasjonsområde	0301	186	52	0	0	16399	Annet	Spesielle eigedommar
Høybråten st.	0301	107	654	0	0	0	Annet	Spesielle eigedommar
Kjelsås stasjon/Linjegrund	0301	72	165	0	0	32433	Annet	Spesielle eigedommar
Kjelsås Reléhus					0	0	0 Eid	Småhus
Linjegrund	0301	69	13	0	0	3990	Eid	Jernbanegrund
Linjegrund	0301	69	341	0	0	12063	Eid	Jernbanegrund
Linjegrund	0301	73	8	0	0	82220	Eid	Jernbanegrund
Nydalen Leskur					0	14	1 Eid	Småhus
Linjegrund	0301	73	773	0	0	31660	Eid	Jernbanegrund
Linjegrund	0301	76	291	0	0	0	Eid	Jernbanegrund
Linjegrund	0301	78	7	0	0	5900	Eid	Jernbanegrund
Linjegrund	0301	83	31	0	0	75	Eid	Jernbanegrund
Linjegrund	0301	83	34	0	0	1076	Eid	Jernbanegrund
Linjegrund	0301	83	35	0	0	2805	Eid	Jernbanegrund
Linjegrund	0301	83	359	0	0	111	Eid	Jernbanegrund
Linjegrund	0301	83	367	0	0	19812	Eid	Jernbanegrund
Linjegrund	0301	83	371	0	0	3089	Eid	Jernbanegrund
Linjegrund	0301	83	372	0	0	10400	Eid	Jernbanegrund
Linjegrund	0301	106	160	0	0	0	Eid	Jernbanegrund
Haugenstua Leskur					1991	30	1 Eid	Småhus
Haugenstua Leskur					1991	30	1 Eid	Småhus
Haugenstua Leskur					1991	30	1 Eid	Småhus
Linjegrund	0301	122	259	0	0	6305	Eid	Jernbanegrund
Linjegrund	0301	124	14	0	0	140	Eid	Jernbanegrund
Linjegrund	0301	124	16	0	0	643	Eid	Jernbanegrund
Linjegrund	0301	124	25	0	0	5682	Eid	Jernbanegrund
Linjegrund	0301	125	6	0	0	4991	Eid	Jernbanegrund
Linjegrund	0301	126	18	0	0	3882	Eid	Jernbanegrund
Linjegrund	0301	126	101	0	0	8106	Eid	Jernbanegrund
Linjegrund	0301	128	43	0	0	4686	Eid	Jernbanegrund
Linjegrund	0301	128	81	0	0	2192	Eid	Jernbanegrund
Linjegrund	0301	129	84	0	0	845	Eid	Jernbanegrund
Linjegrund	0301	130	16	0	0	0	Eid	Jernbanegrund
Linjegrund	0301	131	81	0	0	15633	Eid	Jernbanegrund
Linjegrund	0301	135	8	0	0	16820	Eid	Jernbanegrund
Linjegrund	0301	138	9	0	0	56030	Eid	Jernbanegrund

Oversikt over statens eigdommar

ETATNUMMER 1229-1

KOMPLEKSNAMN	Kommune	Gnr.	Bnr.	Festnr.	Erverva Oppført år	Areal Bta. og	Eigarforhold Eigarforhold etg.	Eigedomstype Bygningstype
Linjegrund	0301	144	900	0	0	260	Eid	Jernbanegrund
Linjegrund	0301	156	84	0	0	200	Eid	Jernbanegrund
Linjegrund	0301	156	308	0	0	1900	Eid	Jernbanegrund
Linjegrund	0301	156	309	0	0	12857	Eid	Jernbanegrund
Linjegrund	0301	182	496	0	0	7415	Eid	Jernbanegrund
Linjegrund	0301	182	526	0	0	0	Annet	Jernbanegrund
Linjegrund	0301	182	527	0	0	42	Annet	Jernbanegrund
Linjegrund	0301	184	7	0	0	1310	Eid	Jernbanegrund
Linjegrund	0301	184	74	0	0	788	Eid	Jernbanegrund
Linjegrund	0301	184	75	0	0	3976	Annet	Jernbanegrund
Linjegrund	0301	184	76	0	0	9200	Eid	Jernbanegrund
Linjegrund	0301	184	77	0	0	650	Eid	Jernbanegrund
Linjegrund	0301	185	27	0	0	8282	Eid	Jernbanegrund
Linjegrund	0301	185	28	0	0	7197	Eid	Jernbanegrund
Linjegrund	0301	185	37	0	0	3404	Eid	Jernbanegrund
Linjegrund	0301	189	175	0	0	2540	Eid	Jernbanegrund
Linjegrund	0301	189	176	0	0	63	Eid	Jernbanegrund
Linjegrund	0301	189	177	0	0	367	Eid	Jernbanegrund
Linjegrund	0301	189	178	0	0	38	Eid	Jernbanegrund
Linjegrund	0301	189	179	0	0	2493	Eid	Jernbanegrund
Linjegrund	0301	189	180	0	0	26	Eid	Jernbanegrund
Linjegrund	0301	189	181	0	0	347	Eid	Jernbanegrund
Linjegrund	0301	189	356	0	0	51	Eid	Jernbanegrund
Linjegrund	0301	191	72	0	0	11096	Eid	Jernbanegrund
Rosenholm Plattf.o.bygg Oslo-S					1989	44	1 Eid	Småhus
Rosenholm Plattf.o.bygg Ski-Os					1989	44	1 Eid	Småhus
Linjegrund	0301	191	73	0	0	981	Eid	Jernbanegrund
Linjegrund	0301	191	74	0	0	16995	Eid	Jernbanegrund
Linjegrund	0301	191	75	0	0	10526	Eid	Jernbanegrund
Holmlia Bilettekspedisjon					1995	20	1 Eid	Spesielle bygg
Holmlia Plattformoverbygg					1982	240	2 Eid	Spesielle bygg
Holmlia Reléhus					0	73	1 Eid	Småhus
Linjegrund	0301	191	77	0	0	5769	Eid	Jernbanegrund
Linjegrund	0301	191	79	0	0	7098	Annet	Jernbanegrund
Linjegrund	0301	191	108	0	0	3049	Eid	Jernbanegrund
Linjegrund	0301	194	35	0	0	1988	Eid	Jernbanegrund
Linjegrund	0301	194	88	0	0	2870	Eid	Jernbanegrund
Linjegrund	0301	194	151	0	0	576	Eid	Jernbanegrund
Linjegrund	0301	194	276	0	0	7196	Eid	Jernbanegrund
Linjegrund	0301	194	277	0	0	513	Eid	Fengselseigedom
Linjegrund	0301	194	283	0	0	970	Eid	Jernbanegrund
Linjegrund	0301	194	284	0	0	160	Eid	Jernbanegrund
Linjegrund	0301	194	607	0	0	1516	Eid	Jernbanegrund
Linjegrund	0301	194	609	0	0	2377	Eid	Jernbanegrund
Linjegrund	0301	194	610	0	0	2913	Eid	Jernbanegrund
Linjegrund	0301	194	611	0	0	1606	Eid	Jernbanegrund
Linjegrund	0301	194	612	0	0	38	Eid	Jernbanegrund
Linjegrund	0301	194	613	0	0	183	Eid	Jernbanegrund
Linjegrund	0301	194	683	0	0	433	Eid	Jernbanegrund
Linjegrund	0301	194	684	0	0	542	Eid	Jernbanegrund
Linjegrund	0301	194	685	0	0	3884	Eid	Jernbanegrund
Linjegrund	0301	194	686	0	0	845	Eid	Jernbanegrund
Linjegrund	0301	197	2	0	0	38331	Eid	Jernbanegrund
Bekkelaget Reléhus					0	73	1 Eid	Småhus
Linjegrund	0301	212	128	0	0	51630	Eid	Jernbanegrund
Linjegrund	0301	212	972	0	0	90	Eid	Jernbanegrund
Linjegrund	0301	231	111	0	0	21590	Eid	Jernbanegrund
Linjegrund	0301	231	419	0	0	34	Eid	Jernbanegrund
Linjegrund	0301	232	127	0	0	3576	Eid	Jernbanegrund
Linjegrund	0301	232	128	0	0	2840	Eid	Jernbanegrund
Linjegrund	0301	232	130	0	0	395	Eid	Jernbanegrund
Linjegrund	0301	233	396	0	0	65	Eid	Jernbanegrund
Linjegrund	0301	233	468	0	0	467	Eid	Jernbanegrund
Linjegrund	0301	237	24	0	0	631	Eid	Jernbanegrund
Linjegrund	0301	237	25	0	0	17469	Eid	Jernbanegrund
Linjegrund	0301	376	1	0	0	0	Eid	Jernbanegrund
Linjegrund	0301	509	2	0	0	0	Eid	Jernbanegrund
Linjegrund	0301	537	1	0	0	0	Eid	Jernbanegrund
Linjegrund	0301	9999	301	1	0	430	Eid	Jernbanegrund
Linjegrund	0301	9999	301	2	0	270	Eid	Jernbanegrund
Linjegrund	0301	9999	301	3	0	290	Eid	Jernbanegrund
Linjegrund	0301	9999	301	5	0	180	Eid	Jernbanegrund

Oversikt over statens eidegdommar

ETATNUMMER 1229-1

KOMPLEKSNAMN	Kommune	Gnr.	Bnr.	Festnr.	Erverva Oppført år	Areal Bta. og etg.	Eigarforhold Eigarforhold	Eigedomstype Bygningstype
Linjegrund Alnabru - Grorud	0301	91	96	0	0	30449	Eid	Jernbanegrund
Nyland Leskur Hsp					0	49	1 Eid	Småhus
Nyland Leskur Hsp O-Lillestrøm					0	49	1 Eid	Småhus
Linjegrund Grorud - Høybråten	0301	104	50	0	0	9601	Eid	Jernbanegrund
Linjegrund Høybråten-Lørenskog	0301	102	609	0	0	16884	Eid	Jernbanegrund
Linjegrund Grorud - Høybråten	0301	103	11	0	0	13878	Eid	Jernbanegrund
Ljan stasjon	0301	194	450	0	0	23567	Annet	Spesielle eigedommar
Ljan Kvilebrakke					0	112	1 Eid	Garasje/Lager/Uthus
Ljan Reléhus					0	73	1 Eid	Småhus
Ljan Underg					1924	216	2 Eid	Spesielle bygg
Mossev. 19 B	0301	235	29	0	0	92169	Eid	Spesielle eigedommar
Loenga Stillverk 1					1952	167	2 Eid	Spesielle bygg
Movatn stasjon/Linjegrund	0301	67	21	0	0	35056	Annet	Spesielle eigedommar
Movatn Leskur					1973	11	1 Eid	Småhus
Movatn Mannskapsbrakke					0	57	1 Eid	Garasje/Lager/Uthus
Movatn Reléhus					1970	41	1 Eid	Småhus
Nationalteatret stasjon	0301	9999	301	6	0	5500	Eid	Spesielle eigedommar
Nationalteatret stasjon					1979	5467	2 Eid	Kontor-/admin.bygg
Nordstrand stasjon/Linjegrund	0301	182	6	0	0	29169	Annet	Spesielle eigedommar
Nordstrand Overgangsbru					0	84	1 Eid	Spesielle bygg
Oslo S (Nye Del)	0301	208	325	0	0	28097	Eid	Spesielle eigedommar
Oslogate 3, (Oslo S Øst)	0301	234	16	0	0	213587	Eid	Spesielle eigedommar
Oslo S Haven					1898	994	2 Eid	Spesielle bygg
Oslo S Koblingshus					1970	416	2 Eid	Spesielle bygg
Oslogt. E-avd. Kontor/Verksted					1974	2681	5 Eid	Kontor-/admin.bygg
Oslogt	0301	232	246	0	0	34084	Eid	Spesielle eigedommar
Oslogt	0301	233	311	0	0	12073	Eid	Spesielle eigedommar
Oslogt . 22					0	188	1 Eid	Spesielle bygg
Sandermosen stasjon/Linjegrund	0301	71	2	0	0	167400	Annet	Spesielle eigedommar
Sandermosen Kvilebu					0	52	1 Eid	Garasje/Lager/Uthus
Sandermosen Reléhus					1970	41	1 Eid	Småhus
Snippen Leskur					0	30	1 Eid	Småhus
Skiftestasjon	0301	121	26	0	0	1010	Eid	Spesielle eigedommar
Skiftestasjon	0301	121	43	0	0	1632	Eid	Spesielle eigedommar
Alna Leskur					0	178	1 Eid	Garasje/Lager/Uthus
Alnabru Anleggslager					0	288	1 Eid	Spesielle bygg
Alnabru Anleggsverksted					0	589	2 Eid	Spesielle bygg
Alnabru B					0	25	1 Eid	Spesielle bygg
Alnabru Kompressorhus					0	259	1 Eid	Spesielle bygg
Alnabru Ledn					0	43	1 Eid	Spesielle bygg
Alnabru Ledn					0	366	1 Eid	Spesielle bygg
Alnabru Linjeverksted					0	236	1 Eid	Spesielle bygg
Alnabru Omformer					1926	519	2 Eid	Spesielle bygg
Alnabru ST					0	2240	3 Eid	Spesielle bygg
Alnabru Stillverk					0	59	1 Eid	Spesielle bygg
Alnabru Stillverk Syd					0	214	1 Eid	Spesielle bygg
Linnerud Vokterbolig					0	188	2 Eid	Bolig
Skiftestasjon	0301	131	84	0	0	2085	Eid	Spesielle eigedommar
Skiftestasjon	0301	131	89	0	0	138	Eid	Spesielle eigedommar
Skøyen Jernbanegrund I	0301	3	10	0	0	15934	Annet	Jernbanegrund
Skøyen Jernbanegrund II	0301	5	3	0	0	39170	Annet	Jernbanegrund
Skøyen Plattformhus					1985	59	1 Eid	Spesielle bygg
Skøyen Reléhus					1978	254	1 Eid	Garasje/Lager/Uthus
Skøyen st.	0301	6	675	0	0	0	Annet	Spesielle eigedommar
Skøyen st.	0301	6	677	0	0	0	Annet	Spesielle eigedommar
St. Halvardsgt. 44	0301	233	200	0	0	137760	Eid	Spesielle eigedommar
Støttumv. 2	0301	182	130	0	0	414	Eid	Spesielle eigedommar
Tingstuvn 29	0301	5	5	0	0	2007	Annet	Spesielle eigedommar
Tomter Nord for Skøyen	0301	7	65	0	0	37	Eid	Spesielle eigedommar
Tunvn	0301	6	448	0	0	3505	Annet	Spesielle eigedommar
Tøyen stasjon	0301	128	38	0	0	35316	Annet	Spesielle eigedommar
Tøyen Leskur					1960	12	1 Eid	Småhus
Verkstedet Grorud	0301	91	5	0	0	495299	Annet	Spesielle eigedommar
Grorud Avd 14 Verksted					1943	941	1 Eid	Spesielle bygg
Grorud Elektroverksted					1950	1597	2 Eid	Spesielle bygg
Grorud Verksted Lagerskur					1928	171	1 Eid	Garasje/Lager/Uthus
Økern	0301	122	102	0	0	5844	Annet	Spesielle eigedommar
Økern	0301	122	104	0	0	2315	Eid	Spesielle eigedommar
Økern	0301	122	106	0	0	1880	Eid	Spesielle eigedommar
1959 KONGSVINGER KOMMUNE								
Bolig	0402	72	257	0	0	0	Eid	Spesielle eigedommar
Granli stasjon	0402	10	3	0	0	2800	Eid	Spesielle eigedommar

Oversikt over statens eigedommar

ETATNUMMER 1229-1

KOMPLEKSNAMN	Kommune	Gnr.	Bnr.	Festnr.	Erverva Oppført år	Areal Bta. og	Eigarforhold Eigarforhold etg.	Eigedomstype Bygningstype
Granli stasjon	0402	10	8	0	0	107	Eid	Spesielle eigedommar
Granli stasjon	0402	11	5	1	0	1259	Eid	Institusjonseigedom
Granli stasjon	0402	11	5	0	0	2023	Eid	Spesielle eigedommar
Granli stasjon	0402	11	25	0	0	42270	Eid	Spesielle eigedommar
Granli stasjonsbygning					1900	65	1 Eid	Småhus
Kongsvinger stasjon	0402	72	209	0	0	244334	Annet	Spesielle eigedommar
Kongsvinger Baneavd.lager					0	285	1 Eid	Garasje/Lager/Uthus
Kongsvinger Verkstedbygg					0	1539	2 Eid	Spesielle bygg
Norsenga Relérom/Lager					0	25	1 Eid	Småhus
Linjegrønn	0402	12	74	0	0	30600	Eid	Jernbanegrønn
Linjegrønn	0402	15	51	0	0	43501	Eid	Jernbanegrønn
Linjegrønn	0402	26	212	0	0	179000	Annet	Jernbanegrønn
Linjegrønn	0402	31	60	0	0	20045	Eid	Jernbanegrønn
Linjegrønn	0402	32	53	0	0	11821	Eid	Jernbanegrønn
Linjegrønn	0402	33	39	0	0	17976	Eid	Jernbanegrønn
Linjegrønn	0402	34	20	0	0	2584	Eid	Jernbanegrønn
Linjegrønn	0402	35	19	0	0	771	Eid	Jernbanegrønn
Linjegrønn	0402	36	45	0	0	12853	Eid	Jernbanegrønn
Linjegrønn Solorbanen	0402	1	9	0	0	25895	Eid	Jernbanegrønn
Linjegrønn Solorbanen	0402	2	7	0	0	51999	Eid	Jernbanegrønn
Linjegrønn Solorbanen	0402	3	2	0	0	49130	Eid	Jernbanegrønn
Linjegrønn Solorbanen	0402	98	6	0	0	42967	Eid	Jernbanegrønn
Linjegrønn Solorbanen	0402	104	2	0	0	61580	Eid	Jernbanegrønn
Linjegrønn Solorbanen	0402	106	20	0	0	61190	Annet	Jernbanegrønn
Linjegrønn Solorbanen	0402	109	3	0	0	49810	Eid	Jernbanegrønn
Linjegrønn Solorbanen	0402	112	8	0	0	40930	Eid	Jernbanegrønn
Linjegrønn Solorbanen	0402	113	4	0	0	33738	Eid	Jernbanegrønn
Nor Stasjonsområde	0402	101	8	0	0	53230	Annet	Spesielle eigedommar
Omformerstasjon I	0402	31	33	0	0	31620	Eid	Spesielle eigedommar
Kongsvinger El. Mester Garasje					0	53	1 Eid	Garasje/Lager/Uthus
Kongsvinger El. Mester Verksted					0	312	1 Eid	Kontor-/admin.bygg
Kongsvinger Rev. Vogn Bygning					0	110	1 Eid	Spesielle bygg
Kongsvinger Traktorstall					0	54	1 Eid	Spesielle bygg
Roverud stasjon	0402	115	2	1	0	10708	Eid	Fengselseigedom
Roverud stasjon	0402	115	2	0	0	76370	Annet	Spesielle eigedommar
Roverud Godshus					1936	185	1 Eid	Garasje/Lager/Uthus
Roverud Kvilebrakke					0	29	1 Eid	Garasje/Lager/Uthus
Roverud Traktorstall					0	73	1 Eid	Garasje/Lager/Uthus
Tarven Grustak	0402	24	83	0	0	37020	Eid	Spesielle eigedommar
Veiparsell Granli	0402	10	45	0	0	554	Eid	Spesielle eigedommar
1960 NES KOMMUNE								
Bodung Stasjonsområde	0236	180	4	0	0	2820	Annet	Spesielle eigedommar
Bodung Leskur					0	6	1 Eid	Småhus
Haga stasjon	0236	199	63	0	0	49200	Annet	Spesielle eigedommar
Haga Baneavd.brakke					0	43	1 Eid	Garasje/Lager/Uthus
Haga stasjonsbygning					1873	338	2 Eid	Bygg for off./priv. tjeneste
Jernbanegrønn I	0236	231	1	0	0	75400	Eid	Jernbanegrønn
Auli Leskur					0	6	1 Eid	Småhus
Jernbanegrønn II	0236	231	2	0	0	80820	Eid	Jernbanegrønn
Haugen Leskur					0	6	1 Eid	Småhus
Jernbanegrønn III	0236	231	3	0	0	57707	Annet	Jernbanegrønn
Jernbanegrønn IV	0236	231	4	0	0	64317	Eid	Jernbanegrønn
Brauter Leskur					0	6	1 Eid	Småhus
Velvang Leskur					0	6	1 Eid	Småhus
Jernbanegrønn V	0236	231	5	0	0	50853	Eid	Jernbanegrønn
Jernbanegrønn VI	0236	231	6	0	0	76500	Eid	Jernbanegrønn
Husmo Leskur					0	6	1 Eid	Småhus
Jernbanegrønn VII	0236	231	7	0	0	60342	Annet	Jernbanegrønn
Seterstøa Godshus					1870	138	1 Eid	Garasje/Lager/Uthus
Seterstøa stasjonsbygning					1870	322	2 Eid	Bygg for off./priv. tjeneste
Linjegrønn Årnes - Seterstøa	0236	144	8	0	0	0	Eid	Jernbanegrønn
Offentlig vei	0236	150	90	0	0	0	Eid	Spesielle eigedommar
Offentlig vei	0236	150	91	0	0	0	Eid	Spesielle eigedommar
Offentlig vei	0236	150	92	0	0	0	Eid	Spesielle eigedommar
Årnes Stasjonsområde	0236	168	187	0	0	66377	Annet	Spesielle eigedommar
Årnes Godshus					1953	526	2 Eid	Garasje/Lager/Uthus
Årnes Kvilebrakke					0	40	1 Eid	Garasje/Lager/Uthus
Årnes Nye Banebygg					1994	107	1 Eid	Spesielle bygg
Årnes stasjonsbygning					0	519	2 Eid	Bygg for off./priv. tjeneste
Årnes Traktorstall					0	65	1 Eid	Garasje/Lager/Uthus
Årnes Verksted/Lager					0	100	1 Eid	Garasje/Lager/Uthus
Årnes Vokterbolig					1949	175	2 Eid	Bolig

Oversikt over statens eidegdommar

ETATNUMMER 1229-1

KOMPLEKSNAMN	Kommune	Gnr.	Bnr.	Festnr.	Erverva Oppført år	Areal Bta. og etg.	Eigarforhold Eigarforhold	Eigedomstype Bygningstype
1961 SØR ODAL KOMMUNE								
Disenå stasjon/Linjegrund	0419	71	76	0	0	50524	Eid	Spesielle eigedommar
Disenå stasjonsbygning					1954	265	1 Eid	Kontor-/admin.bygg
Galterud stasjon	0419	63	88	0	0	23000	Annet	Spesielle eigedommar
Galterud Kvilebrakke					0	50	1 Eid	Garasje/Lager/Uthus
Linjegrund	0419	47	34	0	0	376	Eid	Jernbanegrund
Linjegrund	0419	56	213	0	0	33000	Eid	Jernbanegrund
Linjegrund	0419	58	86	0	0	94000	Eid	Jernbanegrund
Linjegrund	0419	66	6	0	0	55000	Eid	Jernbanegrund
Linjegrund	0419	70	68	0	0	32000	Eid	Jernbanegrund
Linjegrund	0419	72	83	0	0	46572	Eid	Jernbanegrund
Linjegrund	0419	76	44	0	0	54014	Eid	Jernbanegrund
Linjegrund m/Mangå Sidespor	0419	47	29	0	0	65965	Eid	Jernbanegrund
Sander st.	0419	56	2	0	0	0	Annet	Spesielle eigedommar
Sander st.	0419	56	228	0	0	0	Annet	Spesielle eigedommar
Skarnes st.	0419	41	209	0	0	49219	Eid	Spesielle eigedommar
Skarnes Godshus					1865	81	1 Eid	Garasje/Lager/Uthus
Skarnes Traktorstall					1964	37	1 Eid	Garasje/Lager/Uthus
Vegparsell Mangbakken	0419	47	35	0	0	2195	Eid	Spesielle eigedommar
1962 EIDSKOG KOMMUNE								
Bolig	0420	51	86	0	0	0	Eid	Spesielle eigedommar
Bråten Sidespor av Pramhus	0420	37	123	0	0	10585	Eid	Jernbanegrund
Jernbanens Tomter Åklangberget	0420	36	26	0	0	34430	Annet	Spesielle eigedommar
Jernbanetomt av Grasmo	0420	43	94	0	0	11016	Eid	Spesielle eigedommar
Linjegrund	0420	33	28	0	0	204700	Eid	Jernbanegrund
Linjegrund	0420	43	115	0	0	44100	Eid	Jernbanegrund
Linjegrund	0420	52	88	0	0	45100	Eid	Jernbanegrund
Linjegrund	0420	61	362	0	0	66800	Eid	Jernbanegrund
Linjegrund	0420	62	270	0	0	146000	Eid	Jernbanegrund
Magnor Stasjonsområde	0420	61	312	0	0	40590	Annet	Spesielle eigedommar
Magnor Kvilebrakke					0	20	1 Eid	Garasje/Lager/Uthus
Matrand - Skotterud Linjegrund	0420	51	70	0	0	91700	Eid	Jernbanegrund
Skotterud	0420	53	22	0	0	42064	Annet	Spesielle eigedommar
Tomt nr. . 1	0420	61	312	1	0	7800	Eid	Spesielle eigedommar
Åbogen stasjon	0420	36	26	1	0	1000	Eid	Spesielle eigedommar
Åbogen stasjon	0420	36	26	2	0	8570	Eid	Spesielle eigedommar
Åbogen stasjon	0420	37	123	1	0	3000	Eid	Spesielle eigedommar
Åbogen stasjon	0420	37	276	0	0	18630	Eid	Spesielle eigedommar
1966 GJØVIK KOMMUNE								
Gjøvik stasjon	0502	67	700	0	0	37026	Annet	Spesielle eigedommar
Gjøvik stasjon	0502	67	1085	0	0	9600	Annet	Spesielle eigedommar
Linjegrund	0502	51	18	0	0	0	Eid	Jernbanegrund
Linjegrund	0502	61	157	0	0	675	Eid	Jernbanegrund
Linjegrund	0502	62	6	0	0	24539	Eid	Jernbanegrund
Linjegrund	0502	9999	502	1	0	117450	Eid	Jernbanegrund
Linjegrund	0502	9999	502	2	0	68716	Eid	Jernbanegrund
Nygaard stasjon	0502	65	51	0	0	25300	Annet	Spesielle eigedommar
Strandgt. 11 C	0502	61	160	0	0	1037	Eid	Spesielle eigedommar
Strandgt. 13 D	0502	61	163	0	0	424	Eid	Spesielle eigedommar
1968 VESTRE TOTEN KOMMUNE								
Bratli	0529	173	8	0	0	4400	Eid	Spesielle eigedommar
Breiskallen stasjon	0529	9	10	0	0	3000	Eid	Spesielle eigedommar
Eina Jernbanestasjon Søndre	0529	145	71	0	0	32330	Annet	Spesielle eigedommar
Eina Jernbanestasjon Søndre	0529	174	59	0	0	5250	Eid	Spesielle eigedommar
Eina st.	0529	145	72	0	0	0	Annet	Spesielle eigedommar
Fosheim Solly	0529	14	7	0	0	1450	Annet	Spesielle eigedommar
Hågår stasjon	0529	9999	529	3	0	22780	Eid	Spesielle eigedommar
Jernbanevegen	0529	92	32	0	0	3688	Annet	Spesielle eigedommar
Linjegrund	0529	13	566	0	0	0	Annet	Jernbanegrund
Linjegrund	0529	13	567	0	0	0	Annet	Jernbanegrund
Linjegrund	0529	42	2	0	0	14800	Eid	Jernbanegrund
Linjegrund	0529	9999	529	1	0	115600	Eid	Jernbanegrund
Linjegrund	0529	9999	529	2	0	3164	Eid	Jernbanegrund
Linjegrund	0529	9999	529	4	0	77600	Eid	Jernbanegrund
Linjegrund	0529	9999	529	5	0	122960	Eid	Jernbanegrund
Linjegrund	0529	9999	529	6	0	88850	Eid	Jernbanegrund
Linjegrund	0529	9999	529	7	0	39500	Eid	Jernbanegrund
Linjegrund Valdresbanen	0529	100	3	0	0	5500	Eid	Jernbanegrund
Linjegrund Valdresbanen	0529	173	93	0	0	17000	Eid	Jernbanegrund
Linjegrund Valdresbanen	0529	173	94	0	0	40000	Eid	Jernbanegrund

Oversikt over statens eigedommar

ETATNUMMER 1229-1

KOMPLEKSNAMN	Kommune	Gnr.	Bnr.	Festnr.	Erverva Oppført år	Areal Bta. og	Eigarforhold Eigarforhold etg.	Eigedomstype Bygningstype
Raufoss st.	0529	14	332	0	0	0	Annet	Spesielle eigedommar
Raufoss stasjon	0529	13	290	0	0	41829	Annet	Spesielle eigedommar
Reinsvoll Jernbanestasjon	0529	92	31	0	0	23588	Annet	Spesielle eigedommar
Reinsvoll Jernbanestasjon Nord	0529	41	79	0	0	9934	Annet	Spesielle eigedommar
Reinsvoll Jernbanestasjon Sønd	0529	42	43	0	0	0	Eid	Spesielle eigedommar
Reinsvoll Jernbanestasjon Sønd	0529	42	43	0	0	1684	Eid	Spesielle eigedommar
1978 DRAMMEN KOMMUNE								
Brakerøya stasjon	0602	113	40	0	0	27763	Annet	Spesielle eigedommar
Brakerøya st. Byg/Takoverbygg					1975	315	1 Eid	Spesielle bygg
Drammen Havnespor. Tangen	0602	111	245	0	0	13082	Annet	Jernbanegrunn
Drammen Havnespor. Tangen	0602	9999	602	1	0	10300	Annet	Jernbanegrunn
Drammen stasjon	0602	110	132	0	0	124195	Annet	Spesielle eigedommar
Drammen Gartnerbygning					0	165	1 Eid	Spesielle bygg
Drammen Koblingshus					1996	103	1 Eid	Spesielle bygg
Drammen stasjon	0602	110	531	0	0	70890	Annet	Spesielle eigedommar
Drammen Lager/Materiell					0	100	1 Eid	Garasje/Lager/Uthus
Drammen Persontunnel					1976	390	1 Eid	Spesielle bygg
Drammen Sveiseverksted					0	156	1 Eid	Spesielle bygg
Drammen Takoverb 1 Sp 4/5					0	896	1 Eid	Spesielle bygg
Drammen Takoverb 2 Sp 2/3					0	896	1 Eid	Spesielle bygg
Drammen Verksted/Lager/Garasje					0	120	1 Eid	Garasje/Lager/Uthus
Gulskogen stasjon	0602	13	10	0	0	40459	Annet	Spesielle eigedommar
Holmen	0602	113	294	0	0	19381	Annet	Spesielle eigedommar
Linjegrund	0602	15	2	0	0	0	Eid	Jernbanegrund
Linjegrund	0602	18	189	0	0	13738	Eid	Jernbanegrund
Linjegrund	0602	20	607	0	0	14080	Eid	Jernbanegrund
Linjegrund	0602	21	72	0	0	18911	Eid	Jernbanegrund
Linjegrund	0602	23	106	0	0	21553	Eid	Jernbanegrund
Linjegrund	0602	29	59	0	0	20852	Eid	Jernbanegrund
Linjegrund	0602	31	4	0	0	40319	Eid	Jernbanegrund
Linjegrund	0602	39	2	0	0	33356	Eid	Jernbanegrund
Linjegrund	0602	39	32	0	0	0	Eid	Jernbanegrund
Linjegrund	0602	41	2	0	0	10330	Eid	Jernbanegrund
Skoger Reléhus					0	40	1 Eid	Småhus
Linjegrund	0602	41	204	0	0	0	Eid	Jernbanegrund
Linjegrund	0602	47	4	0	0	0	Eid	Jernbanegrund
Linjegrund	0602	101	42	0	0	11883	Eid	Jernbanegrund
Linjegrund	0602	102	25	0	0	12454	Annet	Jernbanegrund
Linjegrund	0602	104	2	0	0	12500	Annet	Jernbanegrund
Linjegrund	0602	105	3	0	0	5441	Eid	Jernbanegrund
Linjegrund	0602	109	4	0	0	2795	Eid	Jernbanegrund
Linjegrund	0602	110	57	0	0	0	Eid	Jernbanegrund
Linjegrund	0602	110	61	0	0	0	Eid	Jernbanegrund
Linjegrund	0602	110	798	0	0	0	Eid	Jernbanegrund
Linjegrund	0602	111	40	0	0	0	Eid	Jernbanegrund
Linjegrund	0602	111	56	0	0	0	Eid	Jernbanegrund
Linjegrund	0602	111	813	0	0	0	Eid	Jernbanegrund
Linjegrund	0602	111	956	0	0	0	Eid	Jernbanegrund
Linjegrund	0602	112	51	0	0	0	Eid	Jernbanegrund
Offentlig vei	0602	111	936	0	0	0	Eid	Spesielle eigedommar
Sundland Verkstedområde	0602	16	15	0	0	306553	Annet	Spesielle eigedommar
1979 KONGSBERG KOMMUNE								
Kongsberg stasjon/Linjegrund	0604	7839	1	0	0	133982	Annet	Spesielle eigedommar
Kongsberg Lokkstell					0	916	1 Eid	Garasje/Lager/Uthus
Kongsberg Reléhus					0	53	1 Eid	Småhus
Kongsberg Skur/Lokstall					0	62	1 Eid	Garasje/Lager/Uthus
Linjegrund	0604	113	47	0	0	53200	Eid	Jernbanegrund
Linjegrund	0604	117	2	0	0	78000	Eid	Jernbanegrund
Linjegrund	0604	117	28	0	0	0	Eid	Jernbanegrund
Linjegrund	0604	120	59	0	0	0	Eid	Jernbanegrund
Linjegrund	0604	128	4	0	0	118734	Eid	Jernbanegrund
Linjegrund	0604	128	25	0	0	0	Eid	Jernbanegrund
Linjegrund	0604	131	28	0	0	0	Eid	Jernbanegrund
Linjegrund	0604	7340	4	0	0	38500	Annet	Jernbanegrund
Linjegrund	0604	7636	3	0	0	71200	Eid	Jernbanegrund
Linjegrund	0604	7839	5	0	0	160000	Eid	Jernbanegrund
Linjegrund	0604	8017	2	0	0	0	Eid	Jernbanegrund
Linjegrund	0604	8222	20	0	0	0	Eid	Jernbanegrund
Linjegrund	0604	8224	4	0	0	0	Eid	Jernbanegrund
Linjegrund	0604	8238	1	0	0	0	Eid	Jernbanegrund
Linjegrund	0604	8610	2	0	0	64000	Eid	Jernbanegrund

Oversikt over statens eidegdommar

ETATNUMMER 1229-1

KOMPLEKSNAMN	Kommune	Gnr.	Bnr.	Festnr.	Erverva Oppført år	Areal Bta. og etg.	Eigarforhold Eigarforhold	Eigedomstype Bygningstype
Meheia stasjon/Linjegrund	0604	116	6	0	0	359200	Eid	Spesielle eigedommar
Meheia stasjon					1916	324	2 Eid	Kontor-/admin.bygg
Saggrenda stasjon/Linjegrund	0604	8649	1	0	0	96200	Annet	Spesielle eigedommar
Skollenborg stasjon/Linjegrund	0604	120	2	0	0	45690	Annet	Spesielle eigedommar
Skollenborg Trafo-Stasjon					0	366	2 Eid	Spesielle bygg
1983 ØVRE EIKER KOMMUNE								
Darbu stasjon/Linjegrund	0624	4001	9	0	0	23754	Eid	Spesielle eigedommar
Darbu stasjon					1871	298	2 Eid	Kontor-/admin.bygg
Hokksund stasjon	0624	4001	2	0	0	84610	Annet	Spesielle eigedommar
Hokksund Bilgarasje					1960	117	1 Eid	Garasje/Lager/Uthus
Hokksund Garasje Ledn					1952	65	1 Eid	Garasje/Lager/Uthus
Hokksund Lager og Verksted					1950	336	1 Eid	Garasje/Lager/Uthus
Hokksund Lagerskur					1960	40	1 Eid	Garasje/Lager/Uthus
Hokksund Lakkverksted/Malebod					1942	44	1 Eid	Spesielle bygg
Hokksund Material Lager					1940	382	1 Eid	Garasje/Lager/Uthus
Hokksund Reléhus					1980	107	1 Eid	Garasje/Lager/Uthus
Hokksund Sentralverksted					1918	2046	1 Eid	Spesielle bygg
Hokksund Traktorstall					1985	110	1 Eid	Garasje/Lager/Uthus
Hokksund Traktorstall					1985	230	1 Eid	Garasje/Lager/Uthus
Hokksund Traktorstall					1970	66	1 Eid	Garasje/Lager/Uthus
Hokksund Tunnel/Takoverb.					1986	269	1 Eid	Spesielle bygg
Krekling stasjon/Linjegrund	0624	4001	11	0	0	65700	Eid	Spesielle eigedommar
Krekling stasjon					1879	55	1 Eid	Kontor-/admin.bygg
Linjegrund	0624	40	12	0	0	0	Eid	Jernbanegrund
Linjegrund	0624	48	64	0	0	0	Eid	Jernbanegrund
Linjegrund	0624	189	235	0	0	0	Eid	Jernbanegrund
Linjegrund	0624	189	236	0	0	0	Eid	Jernbanegrund
Linjegrund	0624	189	237	0	0	0	Eid	Jernbanegrund
Linjegrund	0624	4001	1	0	0	29700	Eid	Jernbanegrund
Linjegrund	0624	4001	3	0	0	52900	Eid	Jernbanegrund
Linjegrund	0624	4001	4	0	0	17800	Eid	Jernbanegrund
Linjegrund	0624	4001	5	0	0	24100	Eid	Jernbanegrund
Linjegrund	0624	4001	7	0	0	45300	Eid	Jernbanegrund
Linjegrund	0624	4001	8	0	0	26600	Eid	Jernbanegrund
Linjegrund	0624	4001	10	0	0	50400	Eid	Jernbanegrund
Linjegrund	0624	4002	1	0	0	111000	Eid	Jernbanegrund
Linjegrund	0624	4002	2	0	0	42000	Eid	Jernbanegrund
Linjegrund	0624	4002	3	0	0	44000	Eid	Jernbanegrund
Linjegrund	0624	4002	5	0	0	0	Eid	Jernbanegrund
Skotselv stasjon/Linjegrund	0624	4002	4	0	0	59100	Annet	Spesielle eigedommar
Skotselv Reléhus					1973	41	1 Eid	Småhus
Skotselv Traktorstall					1939	62	1 Eid	Garasje/Lager/Uthus
Vestfossen stasjon	0624	4001	6	0	0	37300	Annet	Spesielle eigedommar
1984 NEDRE EIKER KOMMUNE								
Linjegrund	0625	8	10	0	0	28784	Eid	Jernbanegrund
Linjegrund	0625	8	13	0	0	0	Eid	Jernbanegrund
Linjegrund	0625	8	25	0	0	77628	Eid	Jernbanegrund
Linjegrund	0625	9	8	0	0	34958	Eid	Jernbanegrund
Daler Reléhus					0	48	1 Eid	Småhus
Linjegrund	0625	14	305	0	0	12377	Eid	Jernbanegrund
Linjegrund	0625	15	450	0	0	0	Eid	Jernbanegrund
Linjegrund	0625	24	2	0	0	35177	Eid	Jernbanegrund
Mjondalen stasjon/Linjegrund	0625	15	60	0	0	40968	Annet	Spesielle eigedommar
Mjondalen Uthus/Relérom					1902	106	1 Eid	Garasje/Lager/Uthus
Steinberg stasjon/Linjegrund	0625	29	131	0	0	34642	Eid	Spesielle eigedommar
Steinberg stasjonsbygning					1923	100	1 Eid	Kontor-/admin.bygg
Steinberg Uthus/Privet					1923	30	1 Eid	Garasje/Lager/Uthus
1985 LIER KOMMUNE								
Linjegrund	0626	14	5	0	0	0	Eid	Jernbanegrund
Linjegrund	0626	14	7	0	0	0	Eid	Jernbanegrund
Linjegrund	0626	14	179	0	0	0	Eid	Jernbanegrund
Linjegrund	0626	15	81	0	0	0	Eid	Jernbanegrund
Linjegrund	0626	15	90	0	0	0	Eid	Jernbanegrund
Linjegrund	0626	15	99	0	0	0	Eid	Jernbanegrund
Linjegrund	0626	15	110	0	0	0	Eid	Jernbanegrund
Linjegrund	0626	15	119	0	0	0	Eid	Jernbanegrund
Linjegrund	0626	15	263	0	0	0	Eid	Jernbanegrund
Linjegrund	0626	15	282	0	0	0	Eid	Jernbanegrund
Linjegrund	0626	15	295	0	0	0	Eid	Jernbanegrund
Linjegrund	0626	15	296	0	0	0	Eid	Jernbanegrund

Oversikt over statens eigedommar

ETATNUMMER

KOMPLEKSNAMN	Kommune	Gnr.	Bnr.	Festnr.	Erverva	Areal	Eigarforhold	Eigedomstype
Eigedomsnamn Bygningsnamn					Oppført år	Bta. og	Eigarforhold etg.	Bygningstype
Linjegrunn	0626	18	109	0	0	0	Eid	Jernbanegrunn
Linjegrunn	0626	19	44	0	0	0	Eid	Jernbanegrunn
Linjegrunn	0626	19	45	0	0	0	Eid	Jernbanegrunn
Linjegrunn	0626	21	16	0	0	0	Eid	Jernbanegrunn
Linjegrunn	0626	21	59	0	0	0	Eid	Jernbanegrunn
Linjegrunn	0626	21	60	0	0	0	Eid	Jernbanegrunn
Linjegrunn	0626	21	61	0	0	0	Eid	Jernbanegrunn
Linjegrunn	0626	21	62	0	0	0	Eid	Jernbanegrunn
Linjegrunn	0626	111	30	0	0	0	Eid	Jernbanegrunn
Linjegrunn	0626	111	31	0	0	0	Eid	Jernbanegrunn
Linjegrunn	0626	111	44	0	0	0	Eid	Jernbanegrunn
Lier Saniterbrakke					0	57	1 Eid	Garasje/Lager/Uthus
Linjegrunn	0626	118	24	0	0	21000	Eid	Jernbanegrunn
Tuverud Hlp. /Brakerøya st.	0626	111	28	0	0	178870	Annet	Spesielle eigedommar
1987 FLESBERG KOMMUNE								
Flesberg stasjon	0631	4004	1	0	0	70000	Annet	Spesielle eigedommar
Lampeland stasjon	0631	4002	1	0	0	37000	Annet	Spesielle eigedommar
Linjegrunn	0631	26	5	0	0	0	Eid	Jernbanegrunn
Linjegrunn	0631	43	18	0	0	0	Eid	Jernbanegrunn
Linjegrunn	0631	131	11	0	0	0	Eid	Jernbanegrunn
Linjegrunn	0631	131	15	0	0	0	Eid	Jernbanegrunn
Linjegrunn	0631	133	25	0	0	211000	Annet	Jernbanegrunn
Linjegrunn	0631	4000	1	0	0	330000	Eid	Jernbanegrunn
Linjegrunn	0631	4001	1	0	0	170000	Eid	Jernbanegrunn
Linjegrunn	0631	4003	1	0	0	215000	Eid	Jernbanegrunn
Linjegrunn	0631	4005	1	0	0	195000	Eid	Jernbanegrunn
Svene st.	0631	4000	6	0	0	0	Eid	Spesielle eigedommar
Svene stasjon	0631	118	66	0	0	40000	Eid	Spesielle eigedommar
1988 ROLLAG KOMMUNE								
Linjegrunn	0632	31	3	0	0	173000	Eid	Jernbanegrunn
Kjerre Dresinbu					0	36	1 Eid	Garasje/Lager/Uthus
Kjerre Kvile/Redskapsbu					0	60	1 Eid	Garasje/Lager/Uthus
Linjegrunn	0632	31	12	0	0	0	Eid	Jernbanegrunn
Linjegrunn	0632	48	6	0	0	292000	Annet	Jernbanegrunn
Linjegrunn	0632	65	5	0	0	300000	Eid	Jernbanegrunn
Djupdal Ekspedisjonsbygg					0	40	1 Eid	Kontor-/admin.bygg
Djupdal Uthus					0	34	1 Eid	Måhus
Rollag stasjon	0632	48	8	0	0	29000	Annet	Spesielle eigedommar
Veggli stasjon	0632	27	11	0	0	42000	Annet	Spesielle eigedommar
1989 NORE OG UVDAL KOMMUNE								
Gvammen stasjon	0633	197	10	0	0	34600	Eid	Spesielle eigedommar
Linjegrunn	0633	168	16	0	0	344110	Eid	Jernbanegrunn
Linjegrunn	0633	180	25	0	0	293240	Eid	Jernbanegrunn
Linjegrunn	0633	197	7	0	0	186485	Eid	Jernbanegrunn
Linjegrunn	0633	198	25	0	0	0	Eid	Jernbanegrunn
Norefjord stasjon/Linjegrunn	0633	180	51	0	0	34845	Annet	Spesielle eigedommar
Rødberg stasjon	0633	109	157	0	0	19835	Annet	Spesielle eigedommar
Rødberg Bakeribygning					1920	128	1 Eid	Bolig
Rødberg Garasje					0	82	1 Eid	Garasje/Lager/Uthus
Rødberg Godshus					1920	96	1 Eid	Spesielle bygg
Rødberg Lokstall					1926	319	1 Eid	Garasje/Lager/Uthus
Rødberg stasjon					1920	719	2 Eid	Kontor-/admin.bygg
1990 HORTEN KOMMUNE								
Bolig	0701	100	114	0	0	0	Eid	Spesielle eigedommar
Borre stasjon	0701	14	2	0	0	12600	Eid	Spesielle eigedommar
Horten stasjon	0701	125	349	0	0	28630	Eid	Spesielle eigedommar
Linjegrunn	0701	12	4	0	0	47060	Eid	Jernbanegrunn
Linjegrunn	0701	17	11	0	0	50000	Eid	Jernbanegrunn
Linjegrunn	0701	37	7	0	0	80000	Eid	Jernbanegrunn
Linjegrunn	0701	45	69	0	0	48000	Eid	Jernbanegrunn
Linjegrunn	0701	54	25	0	0	14970	Eid	Jernbanegrunn
Linjegrunn	0701	94	2	0	0	80000	Eid	Jernbanegrunn
Linjegrunn	0701	100	4	0	0	7000	Eid	Jernbanegrunn
Skoppum stasjon	0701	45	10	0	0	33000	Eid	Spesielle eigedommar
Skoppum stasjon	0701	45	75	0	0	0	Eid	Spesielle eigedommar
Ådal stasjon	0701	53	6	0	0	13000	Eid	Spesielle eigedommar

Oversikt over statens eidegdommar

ETATNUMMER 1229-1

KOMPLEKSNAMN

Eigdomsnamn Bygningsnamn	Kommune	Gnr.	Bnr.	Festnr.	Erverva Oppført år	Areal Bta. og etg.	Eigarforhold Eigarforhold	Eigedomstype Bygningstype
1991 HOLMESTRAND KOMMUNE								
Holmestrand stasjon/Linjegrund	0702	127	94	0	0	29277	Eid	Spesielle eigedommar
Holmestrand Reléhus					0	40	1 Eid	Småhus
Linjegrund	0702	4	4	0	0	44405	Eid	Jernbanegrund
Linjegrund	0702	4	177	0	0	0	Eid	Jernbanegrund
Linjegrund	0702	72	16	0	0	0	Eid	Jernbanegrund
Linjegrund	0702	72	17	0	0	0	Eid	Jernbanegrund
Linjegrund	0702	74	7	0	0	0	Eid	Jernbanegrund
Linjegrund	0702	74	10	0	0	51736	Eid	Jernbanegrund
Linjegrund	0702	74	42	0	0	0	Eid	Jernbanegrund
Linjegrund	0702	76	2	0	0	55949	Eid	Jernbanegrund
Linjegrund	0702	80	218	0	0	0	Eid	Jernbanegrund
Linjegrund	0702	127	32	0	0	0	Eid	Jernbanegrund
Linjegrund	0702	127	127	0	0	9022	Eid	Jernbanegrund
1992 TØNSBERG KOMMUNE								
Barkåker stasjon/Linjegrund	0704	9000	2	0	0	17560	Eid	Spesielle eigedommar
Barkåker Reléhus					0	40	1 Eid	Småhus
Bolig	0704	7	8	0	0	0	Eid	Spesielle eigedommar
Bolig	0704	43	2	0	0	0	Eid	Spesielle eigedommar
Bolig	0704	60	7	0	0	0	Eid	Spesielle eigedommar
Bolig	0704	60	10	0	0	0	Eid	Spesielle eigedommar
Bolig	0704	60	14	0	0	0	Eid	Spesielle eigedommar
Bolig	0704	60	66	0	0	0	Eid	Spesielle eigedommar
Linjegrund	0704	43	4	0	0	0	Eid	Jernbanegrund
Sem Reléhus					0	40	1 Eid	Småhus
Sem stasjon					1880	342	2 Eid	Kontor-/admin.bygg
Linjegrund	0704	51	66	0	0	0	Eid	Jernbanegrund
Linjegrund	0704	51	370	0	0	0	Eid	Jernbanegrund
Linjegrund	0704	60	2	0	0	0	Eid	Jernbanegrund
Linjegrund	0704	63	5	0	0	0	Eid	Jernbanegrund
Linjegrund	0704	63	9	0	0	0	Eid	Jernbanegrund
Linjegrund	0704	1009	238	0	0	0	Eid	Jernbanegrund
Linjegrund	0704	9000	1	0	0	62560	Eid	Jernbanegrund
Linjegrund	0704	9000	3	0	0	114300	Eid	Jernbanegrund
Linjegrund	0704	9000	4	0	0	29500	Eid	Jernbanegrund
Linjegrund	0704	9000	6	0	0	62150	Eid	Jernbanegrund
Linjegrund	0704	9000	8	0	0	37750	Eid	Jernbanegrund
Sem stasjon	0704	9000	7	0	0	22130	Annet	Spesielle eigedommar
Tønsberg stasjon	0704	9000	5	0	0	54222	Annet	Spesielle eigedommar
Tønsberg Godshus					1915	2166	1 Eid	Garasje/Lager/Uthus
Tønsberg Kvilebu					1992	43	1 Eid	Småhus
Tønsberg Traktorstall					0	55	1 Eid	Garasje/Lager/Uthus
1993 SANDEFJORD KOMMUNE								
Linjegrund	0706	58	4	0	0	107100	Eid	Jernbanegrund
Linjegrund	0706	139	11	0	0	93200	Eid	Jernbanegrund
Sandefjord stasjon	0706	43	19	0	0	28440	Annet	Spesielle eigedommar
Sandefjord Garasje					0	0	0 Eid	Garasje/Lager/Uthus
Sandefjord Kvilebu					1992	38	1 Eid	Småhus
Sandefjord Reléhus					0	40	1 Eid	Småhus
1994 LARVIK KOMMUNE								
Bolig	0709	1037	4	0	0	0	Eid	Spesielle eigedommar
Bolig	0709	1044	2	0	0	0	Eid	Spesielle eigedommar
Larvik stasjon	0709	3020	1979	0	0	30785	Annet	Spesielle eigedommar
Lauve stasjon/Linjegrund	0709	1070	14	0	0	78980	Eid	Spesielle eigedommar
Lauve Godshus					0	74	1 Eid	Garasje/Lager/Uthus
Lauve Reléhus					0	40	1 Eid	Småhus
Lauve stasjon					1880	268	2 Eid	Kontor-/admin.bygg
Linjegrund	0709	1008	2	0	0	0	Eid	Jernbanegrund
Linjegrund	0709	1008	6	0	0	0	Eid	Jernbanegrund
Linjegrund	0709	1012	6	0	0	0	Eid	Jernbanegrund
Linjegrund	0709	1012	13	0	0	0	Eid	Jernbanegrund
Linjegrund	0709	1012	113	0	0	0	Eid	Jernbanegrund
Linjegrund	0709	1014	7	0	0	0	Eid	Jernbanegrund
Linjegrund	0709	1016	2	0	0	0	Eid	Jernbanegrund
Linjegrund	0709	1018	28	0	0	0	Eid	Jernbanegrund
Linjegrund	0709	1028	5	0	0	0	Eid	Jernbanegrund
Linjegrund	0709	1028	83	0	0	0	Eid	Jernbanegrund
Linjegrund	0709	1029	2	0	0	0	Eid	Jernbanegrund
Linjegrund	0709	1029	6	0	0	0	Eid	Jernbanegrund
Linjegrund	0709	1032	19	0	0	0	Eid	Jernbanegrund

Oversikt over statens eigedommar

ETATNUMMER 1229-1

KOMPLEKSNAMN	Kommune	Gnr.	Bnr.	Festnr.	Erverva Oppført år	Areal Bta. og	Eigarforhold Eigarforhold etg.	Eigedomstype Bygningstype
Linjegrønn	0709	1036	4	0	0	0	Eid	Jernbanegrønn
Linjegrønn	0709	1036	19	0	0	0	Eid	Jernbanegrønn
Linjegrønn	0709	1036	132	0	0	0	Eid	Jernbanegrønn
Linjegrønn	0709	1036	237	0	0	0	Eid	Jernbanegrønn
Linjegrønn	0709	1037	15	0	0	0	Eid	Jernbanegrønn
Linjegrønn	0709	1037	172	0	0	0	Eid	Jernbanegrønn
Linjegrønn	0709	1041	21	0	0	163700	Eid	Jernbanegrønn
Linjegrønn	0709	1044	5	0	0	0	Eid	Jernbanegrønn
Linjegrønn	0709	1044	7	0	0	0	Eid	Jernbanegrønn
Linjegrønn	0709	1044	46	0	0	0	Eid	Jernbanegrønn
Linjegrønn	0709	1045	13	0	0	0	Eid	Jernbanegrønn
Linjegrønn	0709	1046	3	0	0	0	Eid	Jernbanegrønn
Linjegrønn	0709	1046	5	0	0	0	Eid	Jernbanegrønn
Linjegrønn	0709	1046	6	0	0	0	Eid	Jernbanegrønn
Linjegrønn	0709	1046	7	0	0	0	Eid	Jernbanegrønn
Linjegrønn	0709	1070	15	0	0	0	Eid	Jernbanegrønn
Linjegrønn	0709	1070	25	0	0	0	Eid	Jernbanegrønn
Linjegrønn	0709	1071	2	0	0	0	Eid	Jernbanegrønn
Linjegrønn	0709	1073	2	0	0	0	Eid	Jernbanegrønn
Linjegrønn	0709	1074	3	0	0	0	Eid	Jernbanegrønn
Linjegrønn	0709	1074	12	0	0	0	Eid	Jernbanegrønn
Linjegrønn	0709	1075	2	0	0	0	Eid	Jernbanegrønn
Linjegrønn	0709	1075	4	0	0	0	Eid	Jernbanegrønn
Linjegrønn	0709	3001	3	0	0	0	Eid	Jernbanegrønn
Linjegrønn	0709	3020	797	0	0	0	Eid	Jernbanegrønn
Linjegrønn	0709	3020	798	0	0	0	Eid	Jernbanegrønn
Hoffsgate Traktorstall/Garasje					1957	195	1 Eid	Garasje/Lager/Uthus
Hoffsgate Verksted Lager					1956	360	3 Eid	Garasje/Lager/Uthus
Linjegrønn	0709	3020	2688	0	0	0	Eid	Jernbanegrønn
Linjegrønn	0709	3020	2689	0	0	0	Eid	Jernbanegrønn
Linjegrønn	0709	4067	4	0	0	0	Eid	Jernbanegrønn
Linjegrønn	0709	4067	5	0	0	0	Eid	Jernbanegrønn
Linjegrønn	0709	4068	26	0	0	0	Eid	Jernbanegrønn
Linjegrønn	0709	4069	2	0	0	0	Eid	Jernbanegrønn
Linjegrønn	0709	4069	4	0	0	0	Eid	Jernbanegrønn
Linjegrønn	0709	4141	2	0	0	830960	Eid	Jernbanegrønn
Skautvedt Kvilebu/Relékiosk					0	31	1 Eid	Småhus
Linjegrønn	0709	4143	38	0	0	0	Eid	Jernbanegrønn
Linjegrønn	0709	4144	4	0	0	0	Eid	Jernbanegrønn
Linjegrønn	0709	4144	7	0	0	0	Eid	Jernbanegrønn
Linjegrønn	0709	4144	26	0	0	0	Eid	Jernbanegrønn
Linjegrønn	0709	4145	2	0	0	0	Eid	Jernbanegrønn
Linjegrønn	0709	4146	2	0	0	0	Eid	Jernbanegrønn
Linjegrønn	0709	4146	4	0	0	0	Eid	Jernbanegrønn
Linjegrønn	0709	4146	58	0	0	0	Eid	Jernbanegrønn
Linjegrønn	0709	4147	3	0	0	0	Eid	Jernbanegrønn
Linjegrønn	0709	4149	4	0	0	0	Eid	Jernbanegrønn
Linjegrønn	0709	4150	2	0	0	0	Eid	Jernbanegrønn
Linjegrønn	0709	4150	4	0	0	0	Eid	Jernbanegrønn
Linjegrønn	0709	4150	6	0	0	0	Eid	Jernbanegrønn
Eikenes Eksp.hus					0	0	1 Eid	Kontor-/admin.bygg
Linjegrønn	0709	4150	20	0	0	0	Eid	Jernbanegrønn
1996 SANDE KOMMUNE								
Bolig	0713	19	35	0	0	0	Eid	Spesielle eigedommar
Bolig	0713	20	46	0	0	0	Eid	Spesielle eigedommar
Linjegrønn	0713	19	18	0	0	0	Eid	Jernbanegrønn
Linjegrønn	0713	19	41	0	0	0	Eid	Jernbanegrønn
Sande Traktorstall 1					1956	33	1 Eid	Garasje/Lager/Uthus
Sande Transformatorstasjon					1957	90	1 Eid	Spesielle bygg
Linjegrønn	0713	40	11	0	0	0	Eid	Jernbanegrønn
Linjegrønn	0713	41	10	0	0	0	Eid	Jernbanegrønn
Linjegrønn	0713	41	11	0	0	0	Eid	Jernbanegrønn
Linjegrønn	0713	56	44	0	0	0	Eid	Jernbanegrønn
Linjegrønn	0713	56	96	0	0	0	Eid	Jernbanegrønn
Linjegrønn	0713	160	10	0	0	0	Eid	Jernbanegrønn
Sande Reléhus					0	40	1 Eid	Småhus
Linjegrønn	0713	160	20	0	0	0	Eid	Jernbanegrønn
Offentleg veg	0713	160	5	0	0	0	Eid	Spesielle eigedommar
Offentleg veg	0713	160	6	0	0	0	Eid	Spesielle eigedommar
Offentleg veg	0713	160	11	0	0	0	Eid	Spesielle eigedommar
Offentleg veg	0713	160	14	0	0	0	Eid	Spesielle eigedommar
Offentleg veg	0713	160	15	0	0	0	Eid	Spesielle eigedommar

Oversikt over statens eigedommar

ETATNUMMER 1229-1

KOMPLEKSNAMN	Kommune	Gnr.	Bnr.	Festnr.	Erverva Oppført år	Areal Bta. og etg.	Eigarforhold Eigarforhold	Eigedomstype Bygningstype
Offentleg veg	0713	160	16	0	0	0	Eid	Spesielle eigedommar
Offentleg veg	0713	161	1	0	0	0	Eid	Spesielle eigedommar
Offentleg veg	0713	161	2	0	0	0	Eid	Spesielle eigedommar
Offentlig veg	0713	161	3	0	0	0	Eid	Spesielle eigedommar
Offentlig veg	0713	161	4	0	0	0	Eid	Spesielle eigedommar
Offentlig veg	0713	161	5	0	0	0	Eid	Spesielle eigedommar
Offentlig veg	0713	161	6	0	0	0	Eid	Spesielle eigedommar
Offentlig veg	0713	161	7	0	0	0	Eid	Spesielle eigedommar
1997 RE								
Linjegrund	0716	10	5	0	0	0	Eid	Jernbanegrund
1998 STOKKE KOMMUNE								
Bolig	0720	21	2	0	0	0	Eid	Spesielle eigedommar
Bolig	0720	53	6	0	0	0	Eid	Spesielle eigedommar
Linjegrund	0720	18	7	0	0	0	Eid	Jernbanegrund
Linjegrund	0720	19	4	0	0	0	Eid	Jernbanegrund
Linjegrund	0720	19	11	0	0	0	Eid	Jernbanegrund
Linjegrund	0720	19	23	0	0	0	Eid	Jernbanegrund
Linjegrund	0720	21	4	0	0	0	Eid	Jernbanegrund
Linjegrund	0720	21	5	0	0	0	Eid	Jernbanegrund
Linjegrund	0720	21	6	0	0	0	Eid	Jernbanegrund
Linjegrund	0720	21	7	0	0	0	Eid	Jernbanegrund
Linjegrund	0720	21	8	0	0	0	Eid	Jernbanegrund
Linjegrund	0720	22	131	0	0	0	Eid	Jernbanegrund
Linjegrund	0720	22	168	0	0	0	Eid	Jernbanegrund
Linjegrund	0720	52	3	0	0	0	Eid	Jernbanegrund
Linjegrund	0720	52	6	0	0	0	Eid	Jernbanegrund
Linjegrund	0720	52	16	0	0	0	Eid	Jernbanegrund
Linjegrund	0720	53	8	0	0	0	Eid	Jernbanegrund
Linjegrund	0720	53	10	0	0	0	Eid	Jernbanegrund
Linjegrund	0720	53	21	0	0	0	Eid	Jernbanegrund
Linjegrund	0720	53	22	0	0	0	Eid	Jernbanegrund
Linjegrund	0720	58	84	0	0	0	Eid	Jernbanegrund
Linjegrund	0720	58	85	0	0	0	Eid	Jernbanegrund
Linjegrund	0720	58	188	0	0	0	Eid	Jernbanegrund
Linjegrund	0720	59	7	0	0	0	Eid	Jernbanegrund
Linjegrund	0720	59	8	0	0	0	Eid	Jernbanegrund
Linjegrund	0720	60	12	0	0	0	Eid	Jernbanegrund
Linjegrund	0720	60	13	0	0	0	Eid	Jernbanegrund
Linjegrund	0720	61	4	0	0	56900	Eid	Jernbanegrund
Linjegrund	0720	61	6	0	0	0	Eid	Jernbanegrund
Linjegrund	0720	61	15	0	0	0	Eid	Jernbanegrund
Linjegrund	0720	61	16	0	0	0	Eid	Jernbanegrund
Linjegrund	0720	61	17	0	0	0	Eid	Jernbanegrund
Linjegrund	0720	61	18	0	0	0	Eid	Jernbanegrund
Linjegrund	0720	78	7	0	0	0	Eid	Jernbanegrund
Linjegrund	0720	79	11	0	0	0	Eid	Jernbanegrund
Linjegrund	0720	79	12	0	0	0	Eid	Jernbanegrund
Linjegrund	0720	81	3	0	0	0	Eid	Jernbanegrund
Linjegrund	0720	82	2	0	0	86550	Eid	Jernbanegrund
Linjegrund	0720	82	5	0	0	0	Eid	Jernbanegrund
Linjegrund	0720	83	2	0	0	0	Eid	Jernbanegrund
Linjegrund	0720	84	8	0	0	0	Eid	Jernbanegrund
Linjegrund	0720	84	9	0	0	0	Eid	Jernbanegrund
Linjegrund	0720	85	3	0	0	0	Eid	Jernbanegrund
Linjegrund	0720	85	11	0	0	0	Eid	Jernbanegrund
Linjegrund	0720	85	12	0	0	0	Eid	Jernbanegrund
Linjegrund	0720	87	27	0	0	0	Eid	Jernbanegrund
Stokke stasjon	0720	22	2	0	0	22440	Annet	Spesielle eigedommar
Stokke Kvile/Trallebu					0	52	1 Eid	Garasje/Lager/Uthus
Stokke Reléhus					0	40	1 Eid	Småhus
2000 PORSGRUNN KOMMUNE								
Eidanger stasjon	0805	601	1	0	0	92490	Annet	Spesielle eigedommar
Eidanger stasjon/Linjegrund	0805	600	4	0	0	44700	Annet	Spesielle eigedommar
Eidanger Brakke					1943	1104	2 Eid	Garasje/Lager/Uthus
Eidanger Garasje Elektro					0	151	1 Eid	Garasje/Lager/Uthus
Eidanger Garasje/Lager					0	60	1 Eid	Garasje/Lager/Uthus
Eidanger Reléhus					0	40	1 Eid	Småhus
Eidanger Uthusbygning					1882	40	1 Eid	Garasje/Lager/Uthus
Linjegrund	0805	200	1667	0	0	0	Eid	Jernbanegrund
Linjegrund	0805	600	1	0	0	17610	Eid	Jernbanegrund

Oversikt over statens eigedommar

ETATNUMMER 1229-1

KOMPLEKSNAMN									
Eigedomsnamn	Kommune	Gnr.	Bnr.	Festnr.	Erverva	Areal	Eigarforhold	Eigedomstype	
Bygningsnamn					Oppført	Bta.	Eigarforhold	Bygningstype	
					år	og	etg.		
Linjegrund	0805	601	2	0	0	193290	Eid	Jernbanegrund	
Linjegrund	0805	602	2	0	0	454180	Eid	Jernbanegrund	
Okklungen Reléhus					0	40	1 Eid	Småhus	
Okklungen Kvile-/Redskapsbu					1930	51	1 Eid	Garasje/Lager/Uthus	
Offentleg veg	0805	7	27	0	0	230	Eid	Spesielle eigedommar	
Offentleg veg	0805	7	28	0	0	200	Eid	Spesielle eigedommar	
Offentleg veg	0805	7	34	0	0	183	Eid	Spesielle eigedommar	
Offentleg veg	0805	43	337	0	0	0	Eid	Spesielle eigedommar	
Offentleg veg	0805	51	478	0	0	0	Eid	Spesielle eigedommar	
Offentleg veg	0805	500	7	0	0	0	Eid	Spesielle eigedommar	
Offentleg veg	0805	500	9	0	0	0	Eid	Spesielle eigedommar	
Porsgrund stasjon/Linjegrund	0805	600	3	0	0	35720	Annet	Spesielle eigedommar	
2001 SKIEN KOMMUNE									
Borgestad stasjon	0806	68	5	0	0	28520	Eid	Spesielle eigedommar	
Borgestad stasjon	0806	69	133	0	0	35006	Eid	Spesielle eigedommar	
Borgestad Reléhus					0	40	1 Eid	Småhus	
Linjegrund	0806	8	111	0	0	47200	Eid	Jernbanegrund	
Linjegrund	0806	10	14	0	0	336000	Eid	Jernbanegrund	
Linjegrund	0806	12	45	0	0	2290	Eid	Jernbanegrund	
Linjegrund	0806	12	46	0	0	18220	Eid	Jernbanegrund	
Linjegrund	0806	58	95	0	0	10240	Eid	Jernbanegrund	
Linjegrund	0806	63	94	0	0	0	Eid	Jernbanegrund	
Linjegrund	0806	63	191	0	0	29064	Eid	Jernbanegrund	
Linjegrund	0806	67	8	0	0	37840	Eid	Jernbanegrund	
Linjegrund	0806	67	11	0	0	5097	Eid	Jernbanegrund	
Linjegrund	0806	67	13	0	0	6558	Eid	Jernbanegrund	
Linjegrund	0806	67	533	0	0	17794	Eid	Jernbanegrund	
Linjegrund	0806	74	2	0	0	17719	Eid	Jernbanegrund	
Linjegrund	0806	300	40	0	0	68	Eid	Jernbanegrund	
Linjegrund	0806	300	628	0	0	39750	Eid	Jernbanegrund	
Linjegrund	0806	300	928	0	0	19546	Eid	Jernbanegrund	
Linjegrund	0806	300	3349	0	0	7120	Eid	Jernbanegrund	
Linjegrund	0806	300	3554	0	0	2370	Eid	Jernbanegrund	
Linjegrund	0806	300	3574	0	0	8490	Eid	Jernbanegrund	
Linjegrund	0806	300	4974	0	0	3600	Annet	Jernbanegrund	
Linjegrund	0806	331	19	0	0	162500	Eid	Jernbanegrund	
Linjegrund	0806	332	6	0	0	75130	Eid	Jernbanegrund	
Linjegrund	0806	335	21	0	0	3800	Eid	Jernbanegrund	
Linjegrund	0806	335	22	0	0	198300	Eid	Jernbanegrund	
Linjegrund	0806	336	17	0	0	153200	Eid	Jernbanegrund	
Linjegrund	0806	336	34	0	0	1511	Eid	Jernbanegrund	
Valebø Privat/Venterom					1916	27	1 Eid	Spesielle bygg	
Valebø Reléhus					0	0	0 Eid	Småhus	
Skien G stasjon	0806	300	2539	0	0	126	Eid	Spesielle eigedommar	
Skien N stasjon	0806	58	96	0	0	93200	Eid	Spesielle eigedommar	
Skien N stasjon	0806	58	303	0	0	0	Annet	Spesielle eigedommar	
Skien N stasjon	0806	58	312	0	0	183	Annet	Spesielle eigedommar	
Skien N stasjon	0806	59	8	0	0	368	Annet	Spesielle eigedommar	
Skien N stasjon	0806	300	2926	0	0	656	Eid	Spesielle eigedommar	
Skien N stasjon	0806	300	2927	0	0	126	Eid	Spesielle eigedommar	
Skien Garasje Os Linjen					0	144	1 Eid	Garasje/Lager/Uthus	
Skien Plattformkiosk					1920	166	1 Eid	Spesielle bygg	
Skien Reléhus					1979	53	1 Eid	Småhus	
Skien Takoverbygg					0	0	0 Eid	Spesielle bygg	
2002 NOTODDEN KOMMUNE									
Linjegrund	0807	47	6	0	0	32500	Eid	Jernbanegrund	
Linjegrund	0807	48	8	0	0	40600	Eid	Jernbanegrund	
Linjegrund	0807	50	21	0	0	35100	Eid	Jernbanegrund	
Linjegrund	0807	51	10	0	0	50400	Eid	Jernbanegrund	
Linjegrund	0807	84	10	0	0	1000	Eid	Jernbanegrund	
Linjegrund	0807	84	11	0	0	60000	Eid	Jernbanegrund	
Linjegrund	0807	86	6	0	0	77000	Eid	Jernbanegrund	
Linjegrund	0807	91	4	0	0	80000	Eid	Jernbanegrund	
Linjegrund	0807	94	2	0	0	103000	Eid	Jernbanegrund	
Linjegrund	0807	125	24	0	0	0	Eid	Jernbanegrund	
Linjegrund	0807	127	5	0	0	75000	Annet	Jernbanegrund	
Linjegrund	0807	150	1	0	0	37300	Eid	Jernbanegrund	
Linjegrund	0807	150	2	0	0	111400	Eid	Jernbanegrund	
Linjegrund	0807	150	4	0	0	81100	Eid	Jernbanegrund	
Linjegrund	0807	150	5	0	0	90300	Eid	Jernbanegrund	
Nybu Kvilebrakke					0	33	1 Eid	Garasje/Lager/Uthus	

Oversikt over statens eidegdommar

ETATNUMMER 1229-1

KOMPLEKSNAMN	Kommune	Gnr.	Bnr.	Festnr.	Erverva Oppført år	Areal Bta. og etg.	Eigarforhold Eigarforhold	Eigedomstype Bygningstype
Linjegrunn	0807	244	134	0	0	90000	Eid	Jernbanegrunn
Linjegrunn	0807	244	563	0	0	0	Eid	Jernbanegrunn
Linjegrunn	0807	245	24	0	0	16200	Eid	Jernbanegrunn
Linjegrunn	0807	245	60	0	0	0	Eid	Jernbanegrunn
Linjegrunn	0807	245	88	0	0	0	Eid	Jernbanegrunn
Linjegrunn	0807	245	251	0	0	0	Eid	Jernbanegrunn
Linjegrunn	0807	9000	807	1	0	26000	Eid	Jernbanegrunn
Notodden stasjon/Linjegrunn	0807	243	18	0	0	50800	Annet	Spesielle eigedommar
Notodden Bm Lager					0	59	1 Eid	Garasje/Lager/Uthus
Notodden Garasje f/Lastemaskin					0	37	1 Eid	Garasje/Lager/Uthus
Notodden Lokstall					0	533	1 Eid	Garasje/Lager/Uthus
Notodden Material/Reléhus					0	183	1 Eid	Garasje/Lager/Uthus
Offentleg vei	0807	243	439	0	0	0	Eid	Spesielle eigedommar
Tinnoset stasjon	0807	125	72	0	2011	0	Eid	Spesielle eigedommar
Tinnoset Stasjonsbygg					2011	168	3 Eid	Spesielle bygg
Tinnoset Uthus					2011	25	1 Eid	Garasje/Lager/Uthus
Tinnoset stasjon/Linjegrunn	0807	125	7	0	0	85000	Annet	Spesielle eigedommar
Tinnoset Kvilebu					1956	34	1 Eid	Garasje/Lager/Uthus
Tinnoset Tralle/Redskapsbu					0	40	1 Eid	Garasje/Lager/Uthus
Øysteinstu stasjon/Linjegrunn	0807	150	3	0	0	85000	Eid	Spesielle eigedommar
2005 SAUHERAD KOMMUNE								
Gvarv stasjon	0822	78	182	0	0	0	Annet	Spesielle eigedommar
Gvarv stasjon/Linjegrunn	0822	75	22	0	0	40500	Annet	Spesielle eigedommar
Hjuksebø stasjon /Linjegrunn	0822	103	3	0	0	163570	Eid	Spesielle eigedommar
Hjuksebø Godshus					1917	123	2 Eid	Garasje/Lager/Uthus
Hjuksebø Vedskur					0	33	1 Eid	Garasje/Lager/Uthus
Holtsås stasjon/Linjegrunn	0822	103	6	0	0	113336	Eid	Spesielle eigedommar
Holtsås Redskapsbus/Spiser.					1917	33	1 Eid	Spesielle bygg
Linjegrunn	0822	10	23	0	0	90500	Eid	Jernbanegrunn
Linjegrunn	0822	10	30	0	0	107900	Eid	Jernbanegrunn
Linjegrunn	0822	12	15	0	0	2762	Eid	Jernbanegrunn
Linjegrunn	0822	12	21	0	0	87700	Eid	Jernbanegrunn
Linjegrunn	0822	37	16	0	0	107400	Eid	Jernbanegrunn
Linjegrunn	0822	75	54	0	0	0	Eid	Jernbanegrunn
Linjegrunn	0822	103	1	0	0	3280	Eid	Jernbanegrunn
Linjegrunn	0822	103	2	0	0	102000	Eid	Jernbanegrunn
Linjegrunn	0822	103	4	0	0	83900	Eid	Jernbanegrunn
Linjegrunn	0822	103	5	0	0	112200	Eid	Jernbanegrunn
Linjegrunn	0822	103	7	0	0	102700	Eid	Jernbanegrunn
Linjegrunn	0822	103	9	0	0	89600	Eid	Jernbanegrunn
Linjegrunn	0822	103	10	0	0	61600	Eid	Jernbanegrunn
Linjegrunn	0822	103	11	0	0	36300	Eid	Jernbanegrunn
Linjegrunn	0822	103	12	0	0	38900	Eid	Jernbanegrunn
Linjegrunn	0822	103	13	0	0	56000	Eid	Jernbanegrunn
Linjegrunn	0822	103	14	0	0	35500	Eid	Jernbanegrunn
Linjegrunn	0822	103	15	0	0	51300	Eid	Jernbanegrunn
Nordagutu stasjon/Linjegrunn	0822	103	8	0	0	81100	Eid	Spesielle eigedommar
Holtsås Redskapsbus/Spiser.					0	42	1 Eid	Garasje/Lager/Uthus
Nordagutu Garasje E-avd.					1958	65	1 Eid	Kontor/admin.bygg
Nordagutu Kontor/Lager					1958	340	1 Eid	Kontor/admin.bygg
Nordagutu Traktorstall					0	108	1 Eid	Garasje/Lager/Uthus
Nordagutu Transf					1935	86	1 Eid	Spesielle bygg
Nordagutu Tomter	0822	17	73	0	0	862	Eid	Spesielle eigedommar
13703 NORD- FRON KOMMUNE								
Linjegrunn	0516	271	3	0	0	149660	Eid	Jernbanegrunn
Linjegrunn	0516	278	7	0	0	15000	Eid	Jernbanegrunn
Linjegrunn	0516	286	373	0	0	0	Eid	Jernbanegrunn
Linjegrunn	0516	289	9	0	0	0	Eid	Jernbanegrunn
Linjegrunn	0516	292	4	0	0	74120	Eid	Jernbanegrunn
Linjegrunn	0516	313	10	0	0	65640	Eid	Jernbanegrunn
Linjegrunn	0516	330	36	0	0	0	Eid	Jernbanegrunn
Linjegrunn	0516	332	5	0	0	1880	Eid	Jernbanegrunn
Kvam Kvilebu Baneavd					0	59	1 Eid	Garasje/Lager/Uthus
Linjegrunn	0516	347	15	0	0	0	Eid	Jernbanegrunn
Linjegrunn	0516	348	2	0	0	41200	Eid	Jernbanegrunn
Linjegrunn	0516	350	15	0	0	0	Eid	Jernbanegrunn
Linjegrunn	0516	367	3	0	0	71260	Eid	Jernbanegrunn
Skogteig V.øia Gård	0516	274	22	0	0	22280	Eid	Spesielle eigedommar
Tomt for Kvilebu	0516	336	111	0	0	0	Eid	Spesielle eigedommar
Vinstra st.	0516	286	347	0	0	175	Eid	Spesielle eigedommar
Vinstra st. Område	0516	286	10	0	0	39600	Eid	Spesielle eigedommar

Oversikt over statens eigedommar

ETATNUMMER 1229-1

KOMPLEKSNAMN								
Eigedomsnamn	Kommune	Gnr.	Bnr.	Festnr.	Erverva	Areal	Eigarforhold	Eigedomstype
Bygningsnamn					Oppført	Bta.	Eigarforhold	Bygningstype
					år	og	etg.	
Vinstra Kvilebu Baneavd					0	52	1 Eid	Garasje/Lager/Uthus
Vinstra Traktorstall					1965	57	1 Eid	Garasje/Lager/Uthus
13704 SØRUM KOMMUNE								
Lindeberg st.	0226	91	27	0	0	33280	Eid	Spesielle eigedommar
Lindeberg Baneavd.brakke					1980	12	1 Eid	Garasje/Lager/Uthus
Linjegrann	0226	44	40	0	0	0	Eid	Jernbanegrann
Linjegrann	0226	44	43	0	0	0	Eid	Jernbanegrann
Linjegrann	0226	44	67	0	0	46880	Eid	Jernbanegrann
Linjegrann	0226	63	3	0	0	0	Eid	Jernbanegrann
Linjegrann	0226	63	5	0	0	0	Eid	Jernbanegrann
Linjegrann	0226	63	19	0	0	0	Eid	Jernbanegrann
Linjegrann	0226	63	34	0	0	2234	Eid	Jernbanegrann
Linjegrann	0226	63	55	0	0	1060	Eid	Jernbanegrann
Linjegrann	0226	63	58	0	0	16220	Eid	Jernbanegrann
Arteig Leskur					0	8	1 Eid	Småhus
Linjegrann	0226	63	59	0	0	4630	Eid	Jernbanegrann
Linjegrann	0226	73	58	0	0	51130	Annet	Jernbanegrann
Frogner Leskur					1984	8	1 Eid	Småhus
Linjegrann	0226	74	11	0	0	19820	Eid	Jernbanegrann
Linjegrann	0226	80	8	0	0	49700	Eid	Jernbanegrann
Børke Leskur					0	8	1 Eid	Småhus
Linjegrann	0226	80	20	0	0	0	Eid	Jernbanegrann
Linjegrann	0226	89	13	0	0	0	Eid	Jernbanegrann
Linjegrann	0226	89	23	0	0	0	Eid	Jernbanegrann
Linjegrann	0226	90	34	0	0	0	Eid	Jernbanegrann
Linjegrann	0226	91	7	0	0	2020	Eid	Jernbanegrann
Linjegrann	0226	93	4	0	0	13895	Eid	Jernbanegrann
Linjegrann	0226	93	43	0	0	4980	Eid	Jernbanegrann
Linjegrann	0226	93	45	0	0	17720	Eid	Jernbanegrann
Linjegrann	0226	93	210	0	0	0	Eid	Jernbanegrann
Linjegrann	0226	94	6	0	0	4353	Eid	Jernbanegrann
Linjegrann	0226	94	35	0	0	2320	Eid	Jernbanegrann
Linjegrann	0226	96	16	0	0	22060	Eid	Jernbanegrann
Linjegrann	0226	116	13	0	0	28170	Eid	Jernbanegrann
Linjegrann	0226	117	67	0	0	100200	Annet	Jernbanegrann
Rånosfoss Stillverkhus					0	45	1 Eid	Spesielle bygg
Linjegrann	0226	118	116	0	0	47703	Annet	Jernbanegrann
Blaker Leskur					0	6	1 Eid	Småhus
Linjegrann	0226	121	121	0	0	33801	Eid	Jernbanegrann
Bingfoss Kondensatorhus					0	44	1 Eid	Spesielle bygg
Linjegrann	0226	121	124	0	0	12820	Eid	Jernbanegrann
Linjegrann	0226	122	8	0	0	35529	Eid	Jernbanegrann
Linjegrann	0226	123	140	0	0	52625	Eid	Jernbanegrann
Linjegrann	0226	124	181	0	0	41054	Eid	Jernbanegrann
Sorum, diverse Grunneigedommar	0226	106	40	0	0	0	Eid	Spesielle eigedommar
Sorum, diverse Grunneigedommar	0226	106	41	0	0	0	Eid	Spesielle eigedommar
Sorum, diverse Grunneigedommar	0226	120	30	0	0	0	Eid	Spesielle eigedommar
Sorum, diverse Grunneigedommar	0226	123	70	0	0	0	Eid	Spesielle eigedommar
Sorum, diverse Grunneigedommar	0226	123	71	0	0	0	Eid	Spesielle eigedommar
Sorumsand st.	0226	46	7	1	0	2858	Eid	Spesielle eigedommar
Sorumsand st.	0226	46	7	0	0	58280	Annet	Spesielle eigedommar
Sorumsand Garasje					1965	36	1 Eid	Garasje/Lager/Uthus
13705 FET KOMMUNE								
Fetsund st.	0227	20	37	0	0	9098	Eid	Spesielle eigedommar
Fetsund st.	0227	21	42	0	0	49678	Annet	Spesielle eigedommar
Linjegrann	0227	12	168	0	0	890	Eid	Jernbanegrann
Linjegrann	0227	14	2	0	0	75432	Eid	Jernbanegrann
Nerdrum Leskur					0	6	1 Eid	Småhus
Linjegrann	0227	200	1	0	0	74935	Eid	Jernbanegrann
Tuen Leskur					0	6	1 Eid	Småhus
Linjegrann	0227	200	2	0	0	165770	Eid	Jernbanegrann
Guttersrud Leskur					0	6	1 Eid	Småhus
Svingen Leskur					0	6	1 Eid	Småhus
13706 RÆLINGEN KOMMUNE								
Linjegrann	0228	106	5	0	0	21768	Eid	Jernbanegrann
Linjegrann	0228	106	225	0	0	0	Eid	Jernbanegrann
Linjegrann	0228	106	563	0	0	0	Eid	Jernbanegrann

Oversikt over statens eidegdommar

ETATNUMMER 1229-1

KOMPLEKSNAMN	Kommune	Gnr.	Bnr.	Festnr.	Erverva Oppført år	Areal Bta. og etg.	Eigarforhold Eigarforhold	Eigedomstype Bygningstype
13707 LØRENSKOG								
Fjellhamar st.	0230	107	2601	0	0	44299	Annet	Spesielle eigedommar
Fjellhamar Plattformoverbygg					0	95	1 Eid	Spesielle bygg
Linjegrund	0230	107	2602	0	0	10069	Eid	Jernbanegrund
Linjegrund	0230	107	2603	0	0	8234	Eid	Jernbanegrund
Linjegrund	0230	107	2604	0	0	12890	Eid	Jernbanegrund
Hanaborg Leskur					0	10	1 Eid	Småhus
Linjegrund	0230	107	2605	0	0	13186	Eid	Jernbanegrund
Hanaborg Leskur					0	10	1 Eid	Småhus
Hanaborg Redskapsbrakke					0	9	1 Eid	Garasje/Lager/Uthus
Lørenskog st. (Oslo kgr.)	0230	106	115	0	0	38215	Annet	Spesielle eigedommar
Lørenskog Persontunell					0	132	1 Eid	Spesielle bygg
Lørenskog Plattformoverbygg					0	216	1 Eid	Spesielle bygg
Lørenskog st. (Oslo kgr.)	0230	107	1339	0	0	14842	Eid	Spesielle eigedommar
Offentleg veg	0230	105	341	0	0	0	Eid	Spesielle eigedommar
13708 SKEDSMO KOMMUNE								
Hovedbanens Omformerstasjon	0231	77	833	0	0	17081	Annet	Spesielle eigedommar
Sagdalen Omformerstasjon					1952	2933	2 Eid	Spesielle bygg
Sagdalen 1 Leskur O-Lillestrøm					1991	10	1 Eid	Småhus
Sagdalen 2 Leskur Lillestrøm					1991	20	1 Eid	Småhus
Lillestrøm Stasjonsområde	0231	81	886	0	0	243432	Annet	Spesielle eigedommar
Lillestrøm El-Bygg					0	0	0 Eid	Spesielle bygg
Linjegrund	0231	11	14	0	0	1490	Eid	Jernbanegrund
Linjegrund	0231	12	3	0	0	67435	Annet	Jernbanegrund
Leirsund Leskur					0	8	1 Eid	Småhus
Linjegrund	0231	15	12	0	0	963	Eid	Jernbanegrund
Linjegrund	0231	15	25	0	0	85700	Eid	Jernbanegrund
Linjegrund	0231	16	23	0	0	8428	Eid	Jernbanegrund
Linjegrund	0231	16	33	0	0	0	Eid	Jernbanegrund
Linjegrund	0231	17	11	0	0	0	Eid	Jernbanegrund
Linjegrund	0231	28	21	0	0	0	Eid	Jernbanegrund
Linjegrund	0231	30	159	0	0	8888	Eid	Jernbanegrund
Linjegrund	0231	30	259	0	0	0	Eid	Jernbanegrund
Linjegrund	0231	79	153	0	0	15970	Eid	Jernbanegrund
Linjegrund	0231	81	16	0	0	26288	Eid	Jernbanegrund
Lillestrøm Ledningsavd. Garasje					0	254	2 Eid	Garasje/Lager/Uthus
Lillestrøm Ledningsavd. Verksted					0	374	2 Eid	Spesielle bygg
Lillestrøm Nye Lokstall					1927	1053	2 Eid	Kontor-/admin.bygg
Linjegrund	0231	81	1933	0	0	892	Eid	Jernbanegrund
Linjegrund	0231	81	2324	0	0	15561	Eid	Jernbanegrund
Linjegrund	0231	81	2375	0	0	12969	Eid	Jernbanegrund
Linjegrund	0231	81	2390	0	0	23868	Eid	Jernbanegrund
Linjegrund	0231	630	4	0	0	0	Eid	Jernbanegrund
Linjegrund	0231	681	3	0	0	0	Eid	Jernbanegrund
Linjegrund	0231	681	4	0	0	0	Eid	Jernbanegrund
Linjegrund	0231	681	5	0	0	0	Eid	Jernbanegrund
Linjegrund	0231	9999	231	2	0	26700	Eid	Jernbanegrund
Strømmen Stasjonsområde	0231	78	229	0	0	76243	Annet	Spesielle eigedommar
Strømmen Persontunell					0	366	1 Eid	Spesielle bygg
Strømmen Plattformoverbygg					0	207	1 Eid	Spesielle bygg
Sorumsnes Dampsag	0231	81	213	0	0	3500	Eid	Spesielle eigedommar
Sorumsneset	0231	81	2381	0	0	4600	Eid	Spesielle eigedommar
13709 LUNNER KOMMUNE								
Grindvoll st.	0533	13	25	0	0	0	Annet	Spesielle eigedommar
Linjegrund	0533	8	23	0	0	0	Eid	Jernbanegrund
Linjegrund	0533	13	24	0	0	0	Eid	Jernbanegrund
Linjegrund	0533	27	31	0	0	0	Eid	Jernbanegrund
Linjegrund	0533	59	13	0	0	0	Eid	Jernbanegrund
Linjegrund	0533	66	141	0	0	0	Eid	Jernbanegrund
Linjegrund	0533	67	20	0	0	0	Annet	Jernbanegrund
Linjegrund	0533	69	52	0	0	0	Eid	Jernbanegrund
Linjegrund	0533	69	53	0	0	0	Eid	Jernbanegrund
Linjegrund	0533	70	12	0	0	0	Eid	Jernbanegrund
Linjegrund	0533	71	9	0	0	0	Annet	Jernbanegrund
Bjorgeseter Reléhus					1970	41	1 Eid	Småhus
Bjorgeseter stasjonsbygning					1903	82	1 Eid	Kontor-/admin.bygg
Linjegrund	0533	82	4	0	0	0	Annet	Jernbanegrund
Stryken stasjonsbygning					1936	118	1 Eid	Kontor-/admin.bygg
Linjegrund	0533	95	92	0	0	0	Eid	Jernbanegrund
Linjegrund	0533	96	49	0	0	0	Eid	Jernbanegrund
Linjegrund	0533	97	32	0	0	0	Eid	Jernbanegrund

Oversikt over statens eigedommar

ETATNUMMER 1229-1

KOMPLEKSNAMN	Kommune	Gnr.	Bnr.	Festnr.	Erverva Oppført år	Areal Bta. og	Eigarforhold Eigarforhold etg.	Eigedomstype Bygningstype
Lunner Omformerstasjon					0	510	1 Eid	Spesielle bygg
Linjegrunn	0533	101	69	0	0	0	Eid	Jernbanegrund
Linjegrunn	0533	173	461	0	0	0	Eid	Jernbanegrund
Linjegrunn	0533	173	462	0	0	0	Annet	Jernbanegrund
Harestua stasjonsbygning					1903	130	1 Eid	Kontor-/admin.bygg
Linjegrunn	0533	173	463	0	0	0	Eid	Jernbanegrund
Furumo Leskur					1984	10	1 Eid	Småhus
Lunner st.	0533	33	4	0	0	0	Annet	Spesielle eigedommar
Lunner Baneavd. Brakke					0	46	1 Eid	Garasje/Lager/Uthus
Lunner Ledn.avd. Ktr/Verksted					1958	656	1 Eid	Kontor-/admin.bygg
Lunner st.	0533	33	34	0	0	0	Annet	Spesielle eigedommar
Lunner st.	0533	33	36	0	0	0	Annet	Spesielle eigedommar
Roa st.	0533	95	3	0	0	0	Annet	Spesielle eigedommar
Roa Godshus/Velferdsbygg					1906	213	1 Eid	Garasje/Lager/Uthus
Roa Reléhus					1974	68	1 Eid	Småhus
13710 GRAN KOMMUNE								
Bleiken st.	0534	44	33	0	0	0	Annet	Spesielle eigedommar
Bleiken st.	0534	44	62	0	0	0	Annet	Spesielle eigedommar
Bleiken st.	0534	44	65	0	0	0	Annet	Spesielle eigedommar
Gran st.	0534	262	7	0	0	0	Annet	Spesielle eigedommar
Gran st.	0534	9999	534	2	0	0	Annet	Spesielle eigedommar
Jaren st.	0534	282	4	0	0	0	Annet	Spesielle eigedommar
Jaren Garasje					1987	81	1 Eid	Garasje/Lager/Uthus
Jaren Godeshus 1					0	21	1 Eid	Garasje/Lager/Uthus
Jaren Smie					1954	276	1 Eid	Spesielle bygg
Jaren Snekkerverksted/Kontor					1930	373	1 Eid	Spesielle bygg
Jaren Traktorstall					0	52	1 Eid	Garasje/Lager/Uthus
Kutjern st.	0534	75	8	0	0	0	Annet	Spesielle eigedommar
Kutjern st.	0534	75	9	0	0	0	Annet	Spesielle eigedommar
Kutjern st.	0534	9999	534	6	0	0	Eid	Spesielle eigedommar
Linjegrund	0534	42	4	0	0	0	Eid	Jernbanegrund
Linjegrund	0534	44	6	0	0	0	Eid	Jernbanegrund
Linjegrund	0534	44	8	0	0	0	Annet	Jernbanegrund
Linjegrund	0534	45	13	0	0	0	Eid	Jernbanegrund
Linjegrund	0534	46	6	0	0	0	Eid	Jernbanegrund
Linjegrund	0534	48	6	0	0	0	Eid	Jernbanegrund
Linjegrund	0534	53	10	0	0	0	Eid	Jernbanegrund
Linjegrund	0534	61	6	0	0	0	Annet	Jernbanegrund
Linjegrund	0534	107	61	0	0	0	Eid	Jernbanegrund
Linjegrund	0534	233	4	0	0	0	Eid	Jernbanegrund
Linjegrund	0534	233	5	0	0	0	Eid	Jernbanegrund
Linjegrund	0534	237	3	0	0	0	Eid	Jernbanegrund
Linjegrund	0534	263	9	0	0	0	Eid	Jernbanegrund
Linjegrund	0534	266	4	0	0	0	Eid	Jernbanegrund
Linjegrund	0534	267	10	0	0	0	Eid	Jernbanegrund
Linjegrund	0534	282	9	0	0	0	Eid	Jernbanegrund
Linjegrund	0534	9999	534	1	0	0	Eid	Jernbanegrund
Linjegrund	0534	9999	534	3	0	0	Eid	Jernbanegrund
Linjegrund	0534	9999	534	4	0	0	Eid	Jernbanegrund
Linjegrund	0534	9999	534	5	0	0	Eid	Jernbanegrund
Hennung stasjonsbygning					1937	44	1 Eid	Småhus
Hennung Uthus					1945	22	1 Eid	Garasje/Lager/Uthus
Linjegrund	0534	9999	534	7	0	0	Eid	Jernbanegrund
Offentleg veg	0534	262	190	0	0	0	Eid	Spesielle eigedommar
13711 SØNDRE LAND KOMMUNE								
Fluberg st.	0536	13	14	0	0	0	Eid	Spesielle eigedommar
Linjegrund	0536	7	7	0	0	0	Eid	Jernbanegrund
Linjegrund	0536	10	5	0	0	0	Eid	Jernbanegrund
Bjørnerud Kvilebrakke					1952	32	1 Eid	Garasje/Lager/Uthus
Linjegrund	0536	11	2	0	0	0	Eid	Jernbanegrund
Linjegrund	0536	11	33	0	0	0	Eid	Jernbanegrund
Linjegrund	0536	11	34	0	0	0	Eid	Jernbanegrund
Linjegrund	0536	12	3	0	0	0	Eid	Jernbanegrund
Linjegrund	0536	12	4	0	0	0	Eid	Jernbanegrund
Linjegrund	0536	13	114	0	0	0	Eid	Jernbanegrund
Linjegrund	0536	14	3	0	0	0	Eid	Jernbanegrund
Linjegrund	0536	18	5	0	0	0	Eid	Jernbanegrund
Linjegrund	0536	19	6	0	0	0	Eid	Jernbanegrund
Linjegrund	0536	19	7	0	0	0	Eid	Jernbanegrund
Linjegrund	0536	20	7	0	0	0	Eid	Jernbanegrund
Linjegrund	0536	20	54	0	0	0	Annet	Jernbanegrund

Oversikt over statens eidegdommar

ETATNUMMER 1229-1

KOMPLEKSNAMN	Kommune	Gnr.	Bnr.	Festnr.	Erverva Oppført år	Areal Bta. og etg.	Eigarforhold Eigarforhold	Eigedomstype Bygningstype
Linjegrund	0536	21	6	0	0	0	Eid	Jernbanegrund
Linjegrund	0536	21	7	0	0	0	Eid	Jernbanegrund
Linjegrund	0536	22	17	0	0	0	Eid	Jernbanegrund
Linjegrund	0536	24	3	0	0	0	Eid	Jernbanegrund
Skoe Kvilebrakke					0	32	1 Eid	Garasje/Lager/Uthus
Linjegrund	0536	39	51	0	0	0	Eid	Jernbanegrund
Linjegrund	0536	40	8	0	0	0	Eid	Jernbanegrund
Linjegrund	0536	40	9	0	0	0	Eid	Jernbanegrund
Linjegrund	0536	40	20	0	0	0	Eid	Jernbanegrund
Linjegrund	0536	41	3	0	0	0	Eid	Jernbanegrund
Linjegrund	0536	42	8	0	0	0	Eid	Jernbanegrund
Linjegrund	0536	42	9	0	0	0	Eid	Jernbanegrund
Linjegrund	0536	43	14	0	0	0	Annet	Jernbanegrund
Linjegrund	0536	47	2	0	0	0	Eid	Jernbanegrund
Linjegrund	0536	54	9	0	0	0	Eid	Jernbanegrund
Linjegrund	0536	56	12	0	0	0	Eid	Jernbanegrund
Linjegrund	0536	56	13	0	0	0	Eid	Jernbanegrund
Linjegrund	0536	56	14	0	0	0	Eid	Jernbanegrund
Linjegrund	0536	56	15	0	0	0	Eid	Jernbanegrund
Linjegrund	0536	56	16	0	0	0	Eid	Jernbanegrund
Linjegrund	0536	56	28	0	0	0	Eid	Jernbanegrund
Linjegrund	0536	57	9	0	0	0	Annet	Jernbanegrund
Linjegrund	0536	58	7	0	0	0	Eid	Jernbanegrund
Linjegrund	0536	59	2	0	0	0	Eid	Jernbanegrund
Linjegrund	0536	63	4	0	0	0	Eid	Jernbanegrund
Linjegrund	0536	63	11	0	0	0	Eid	Jernbanegrund
Linjegrund	0536	64	9	0	0	0	Eid	Jernbanegrund
Linjegrund	0536	65	11	0	0	0	Annet	Jernbanegrund
Fall Leskur					1902	18	1 Eid	Småhus
Linjegrund	0536	65	12	0	0	0	Annet	Jernbanegrund
Linjegrund	0536	65	40	0	0	0	Annet	Jernbanegrund
Linjegrund	0536	67	6	0	0	0	Eid	Jernbanegrund
Linjegrund	0536	67	7	0	0	0	Eid	Jernbanegrund
Linjegrund	0536	67	137	0	0	0	Eid	Jernbanegrund
Linjegrund	0536	67	138	0	0	0	Eid	Jernbanegrund
Linjegrund	0536	67	139	0	0	0	Eid	Jernbanegrund
Linjegrund	0536	68	8	0	0	0	Eid	Jernbanegrund
Skrukkli Baneavd.brakke					0	32	1 Eid	Garasje/Lager/Uthus
Linjegrund	0536	68	10	0	0	0	Eid	Jernbanegrund
Linjegrund	0536	68	11	0	0	0	Eid	Jernbanegrund
Linjegrund	0536	69	5	0	0	0	Eid	Jernbanegrund
13712 NORDRE LAND								
Dokka st.	0538	121	292	8	0	0	Annet	Spesielle eigedomar
Dokka st.	0538	9999	538	2	0	0	Eid	Spesielle eigedomar
Linjegrund	0538	3	8	0	0	0	Eid	Jernbanegrund
Linjegrund	0538	4	12	0	0	0	Eid	Jernbanegrund
Linjegrund	0538	4	13	0	0	0	Eid	Jernbanegrund
Linjegrund	0538	6	8	0	0	0	Eid	Jernbanegrund
Linjegrund	0538	6	9	0	0	0	Eid	Jernbanegrund
Linjegrund	0538	11	3	0	0	0	Eid	Jernbanegrund
Linjegrund	0538	13	9	0	0	0	Eid	Jernbanegrund
Linjegrund	0538	13	10	0	0	0	Eid	Jernbanegrund
Linjegrund	0538	13	11	0	0	0	Eid	Jernbanegrund
Linjegrund	0538	13	17	0	0	0	Eid	Jernbanegrund
Linjegrund	0538	18	14	0	0	0	Eid	Jernbanegrund
Linjegrund	0538	20	8	0	0	0	Eid	Jernbanegrund
Linjegrund	0538	34	13	0	0	0	Eid	Jernbanegrund
Linjegrund	0538	121	292	0	0	0	Annet	Jernbanegrund
Linjegrund	0538	124	18	0	0	0	Eid	Jernbanegrund
Linjegrund	0538	124	19	0	0	0	Eid	Jernbanegrund
Linjegrund	0538	124	113	0	0	0	Eid	Jernbanegrund
Linjegrund	0538	124	115	0	0	0	Eid	Jernbanegrund
Linjegrund	0538	125	12	0	0	0	Eid	Jernbanegrund
Linjegrund	0538	127	17	0	0	0	Eid	Jernbanegrund
Linjegrund	0538	127	47	0	0	0	Eid	Jernbanegrund
Linjegrund	0538	134	6	0	0	0	Eid	Jernbanegrund
Linjegrund	0538	136	4	0	0	0	Eid	Jernbanegrund
Linjegrund	0538	136	5	0	0	0	Eid	Jernbanegrund
Linjegrund	0538	137	5	0	0	0	Eid	Jernbanegrund
Linjegrund	0538	137	27	0	0	0	Eid	Jernbanegrund
Linjegrund	0538	9999	538	1	0	0	Eid	Jernbanegrund
Linjegrund	0538	9999	538	3	0	0	Eid	Jernbanegrund

Oversikt over statens eigedommar

ETATNUMMER 1229-1

KOMPLEKSNAMN									
Eigedomsnamn	Kommune	Gnr.	Bnr.	Festnr.	Erverva	Areal	Eigarforhold	Eigedomstype	
Bygningsnamn					Oppført	Bta.	Eigarforhold	Bygningstype	
					år	og	etg.		
Linjegrunn	0538	9999	538	4	0	0	Eid	Jernbanegrunn	
Bardalen Kvilebrakke					0	26	1 Eid	Garasje/Lager/Uthus	
Linjegrunn	0538	9999	538	5	0	0	Eid	Jernbanegrunn	
Tunnelhytta					0	33	1 Eid	Garasje/Lager/Uthus	
Nordsinni st.	0538	5	6	0	0	0	Eid	Spesielle eigedommar	
13713 SØR AURDAL KOMMUNE									
Linjegrunn	0540	9999	540	1	0	0	Annet	Jernbanegrunn	
Linjegrunn	0540	9999	540	2	0	0	Eid	Jernbanegrunn	
Linjegrunn	0540	9999	540	3	0	0	Eid	Jernbanegrunn	
Linjegrunn	0540	9999	540	4	0	0	Eid	Jernbanegrunn	
13714 ETNEDAL									
Linjegrunn	0541	126	94	0	0	0	Eid	Jernbanegrunn	
Linjegrunn	0541	131	26	0	0	0	Eid	Jernbanegrunn	
Linjegrunn	0541	999	541	1	0	0	Eid	Jernbanegrunn	
Linjegrunn	0541	9999	541	2	0	0	Eid	Jernbanegrunn	
Tonsåsen st.	0541	133	61	0	0	0	Eid	Spesielle eigedommar	
13715 NORD AURDAL									
Aurdal st.	0542	96	19	0	0	0	Annet	Spesielle eigedommar	
Aurdal Uthus					1905	26	1 Eid	Garasje/Lager/Uthus	
Aurdal st.	0542	96	40	0	0	0	Eid	Spesielle eigedommar	
Aurdal st.	0542	98	41	0	0	0	Eid	Spesielle eigedommar	
Leira st.	0542	85	89	0	0	0	Annet	Spesielle eigedommar	
Leira Kvilebrakke					0	32	1 Eid	Garasje/Lager/Uthus	
Linjegrunn	0542	85	342	0	0	0	Eid	Jernbanegrunn	
Linjegrunn	0542	86	160	0	0	0	Eid	Jernbanegrunn	
Linjegrunn	0542	87	3	0	0	0	Eid	Jernbanegrunn	
Linjegrunn	0542	87	14	0	0	0	Eid	Jernbanegrunn	
Linjegrunn	0542	88	6	0	0	0	Eid	Jernbanegrunn	
Linjegrunn	0542	88	13	0	0	0	Eid	Jernbanegrunn	
Linjegrunn	0542	88	14	0	0	0	Eid	Jernbanegrunn	
Linjegrunn	0542	89	18	0	0	0	Eid	Jernbanegrunn	
Onstadura Kvilebrakke					0	33	1 Eid	Garasje/Lager/Uthus	
Linjegrunn	0542	89	19	0	0	0	Eid	Jernbanegrunn	
Linjegrunn	0542	89	29	0	0	0	Eid	Jernbanegrunn	
Linjegrunn	0542	90	102	0	0	0	Eid	Jernbanegrunn	
Linjegrunn	0542	90	103	0	0	0	Eid	Jernbanegrunn	
Linjegrunn	0542	91	19	0	0	0	Eid	Jernbanegrunn	
Linjegrunn	0542	91	21	0	0	0	Eid	Jernbanegrunn	
Linjegrunn	0542	92	10	0	0	0	Eid	Jernbanegrunn	
Linjegrunn	0542	95	15	0	0	0	Eid	Jernbanegrunn	
Linjegrunn	0542	95	16	0	0	0	Eid	Jernbanegrunn	
Linjegrunn	0542	96	21	0	0	0	Eid	Jernbanegrunn	
Linjegrunn	0542	96	22	0	0	0	Eid	Jernbanegrunn	
Linjegrunn	0542	98	45	0	0	0	Eid	Jernbanegrunn	
Linjegrunn	0542	98	47	0	0	0	Eid	Jernbanegrunn	
Linjegrunn	0542	98	48	0	0	0	Eid	Jernbanegrunn	
Linjegrunn	0542	98	49	0	0	0	Eid	Jernbanegrunn	
Linjegrunn	0542	98	50	0	0	0	Eid	Jernbanegrunn	
Linjegrunn	0542	99	13	0	0	0	Eid	Jernbanegrunn	
Linjegrunn	0542	99	14	0	0	0	Eid	Jernbanegrunn	
Linjegrunn	0542	99	16	0	0	0	Eid	Jernbanegrunn	
Linjegrunn	0542	99	17	0	0	0	Eid	Jernbanegrunn	
Linjegrunn	0542	100	21	0	0	0	Eid	Jernbanegrunn	
Linjegrunn	0542	100	72	0	0	0	Eid	Jernbanegrunn	
Svalterud Kvilebrakke					0	31	1 Eid	Garasje/Lager/Uthus	
Linjegrunn	0542	101	5	0	0	0	Eid	Jernbanegrunn	
Linjegrunn	0542	101	6	0	0	0	Eid	Jernbanegrunn	
Linjegrunn	0542	102	3	0	0	0	Eid	Jernbanegrunn	
Linjegrunn	0542	103	20	0	0	0	Eid	Jernbanegrunn	
Linjegrunn	0542	9999	542	1	0	0	Eid	Jernbanegrunn	
Linjegrunn	0542	9999	542	2	0	0	Eid	Jernbanegrunn	
Linjegrunn	0542	9999	542	3	0	0	Eid	Jernbanegrunn	
13717 RØYKEN ST.									
Hallenskog Hlp.	0627	12	221	0	0	0	Eid	Spesielle eigedommar	
Linjegrunn	0627	6	9	0	0	72000	Annet	Jernbanegrunn	
Spikkestad Baneavd.brakke					0	38	1 Eid	Garasje/Lager/Uthus	
Linjegrunn	0627	7	32	0	0	25100	Eid	Jernbanegrunn	
Linjegrunn	0627	10	35	0	0	36300	Eid	Jernbanegrunn	
Linjegrunn	0627	10	95	0	0	0	Eid	Jernbanegrunn	

Oversikt over statens eidegdommar

ETATNUMMER 1229-1 1229-2

KOMPLEKSNAMN

Eigedsnamn Bygningsnamn	Kommune	Gnr.	Bnr.	Festnr.	Erverva Oppført år	Areal Bta. og etg.	Eigarforhold Eigarforhold	Eigedomstype Bygningstype
Linjegrund	0627	12	175	0	0	58600	Eid	Jernbanegrund
Hallenskog Kvilebrakke					0	18	1 Eid	Garasje/Lager/Uthus
Hallenskog Leskur					0	11	1 Eid	Småhus
Linjegrund	0627	12	261	0	0	0	Eid	Jernbanegrund
Linjegrund	0627	12	404	0	0	0	Eid	Jernbanegrund
Linjegrund	0627	17	12	0	0	16500	Eid	Jernbanegrund
Røyken st.	0627	11	4	0	0	51412	Annet	Spesielle eigedommar
Røyken Baneavd.lager					0	196	1 Eid	Garasje/Lager/Uthus
Spikkestad st.	0627	85	70	0	0	1100	Annet	Spesielle eigedommar

ETATNUMMER: 1229-2 JERNBANEVERKET REG. VEST

1977 JEVNAKER KOMMUNE

Industrifelt Randsfjordbanen	0532	150	726	0	0	50618	Annet	Spesielle eigedommar
Jevnaker stasjon	0532	149	3	0	0	31146	Annet	Spesielle eigedommar
Jevnaker Kvilehytte					1906	31	1 Eid	Småhus
Jevnaker Relé/Uthus					1906	56	1 Eid	Garasje/Lager/Uthus
Jevnaker Traktorstall					1942	62	1 Eid	Garasje/Lager/Uthus
Linjegrund	0532	130	4	0	0	94400	Eid	Jernbanegrund
Linjegrund	0532	142	5	0	0	50300	Eid	Jernbanegrund
Linjegrund	0532	144	2	0	0	34900	Eid	Jernbanegrund
Linjegrund	0532	148	4	0	0	105700	Eid	Jernbanegrund
Linjegrund	0532	156	2	0	0	78620	Eid	Jernbanegrund

1980 RINGERIKE KOMMUNE

Hen stasjon/Linjegrund	0605	271	4	0	0	224300	Annet	Spesielle eigedommar
Hval stasjon/Linjegrund	0605	4000	10	0	0	115300	Annet	Jernbanegrund
Hval Redskapsbu					1935	41	1 Eid	Bygg for off./priv. tjeneste
Hval Reléhus					1971	46	1 Eid	Garasje/Lager/Uthus
Hønefoss stasjon	0605	4000	12	0	0	0	Annet	Spesielle eigedommar
Hønefoss Garasje/Lager					1945	39	1 Eid	Garasje/Lager/Uthus
Hønefoss Garasje/Lager					1920	159	1 Eid	Garasje/Lager/Uthus
Hønefoss Jernlager					1940	55	1 Eid	Garasje/Lager/Uthus
Hønefoss Lokstall					1909	1255	1 Eid	Bygg for off./priv. tjeneste
Hønefoss Personalbygg					1999	370	2 Eid	Bygg for off./priv. tjeneste
Hønefoss Reléhus					1974	206	1 Eid	Spesielle bygg
Hønefoss Smie					1940	74	1 Eid	Bygg for off./priv. tjeneste
Hønefoss stasjon					1906	816	3 Eid	Bygg for off./priv. tjeneste
Hønefoss Traktorstall/Lager					1920	30	1 Eid	Garasje/Lager/Uthus
Hønefoss Tralle/Redskapsbu					1920	36	1 Eid	Garasje/Lager/Uthus
Hønefoss Velferdshus					1909	149	1 Eid	Bygg for off./priv. tjeneste
Hønefoss Velferdshus m/Fyrh.					1954	467	1 Eid	Bygg for off./priv. tjeneste
Hønefoss Verk/Lager/Spiserom					1909	535	1 Eid	Garasje/Lager/Uthus
Hønefoss Verksted/Lager/Kontor					1959	575	1 Eid	Garasje/Lager/Uthus
Industriområde	0605	282	38	0	0	8100	Annet	Spesielle eigedommar
Linjegrund	0605	47	8	0	0	74400	Eid	Jernbanegrund
Linjegrund	0605	47	104	0	0	18260	Eid	Jernbanegrund
Linjegrund	0605	62	183	0	0	491	Eid	Jernbanegrund
Linjegrund	0605	151	2	0	0	126580	Eid	Jernbanegrund
Linjegrund	0605	4000	3	0	0	91200	Eid	Jernbanegrund
Tyrstrand Kvile/Redskapsbu					0	48	1 Eid	Bygg for off./priv. tjeneste
Linjegrund	0605	4000	4	0	0	78500	Annet	Jernbanegrund
Linjegrund	0605	4000	5	0	0	140600	Eid	Jernbanegrund
Linjegrund	0605	4000	6	0	0	127500	Eid	Jernbanegrund
Linjegrund	0605	4000	7	0	0	185800	Eid	Jernbanegrund
Linjegrund	0605	4000	8	0	0	100400	Eid	Jernbanegrund
Linjegrund	0605	4000	9	0	0	67400	Eid	Jernbanegrund
Linjegrund	0605	4000	11	0	0	0	Eid	Jernbanegrund
Linjegrund	0605	4000	13	0	0	53600	Eid	Jernbanegrund
Linjegrund	0605	4000	14	0	0	66100	Eid	Jernbanegrund
Linjegrund	0605	4000	15	0	0	58100	Eid	Jernbanegrund
Linjegrund	0605	4000	16	0	0	40000	Eid	Jernbanegrund
Linjegrund	0605	4000	17	0	0	49000	Eid	Jernbanegrund
Linjegrund	0605	4000	18	0	0	36700	Eid	Jernbanegrund
Linjegrund	0605	4000	19	0	0	88000	Eid	Jernbanegrund
Linjegrund	0605	4000	21	0	0	150900	Eid	Jernbanegrund
Linjegrund	0605	4000	22	0	0	116600	Eid	Jernbanegrund
Linjegrund	0605	4000	24	0	0	1304	Eid	Jernbanegrund
Nakkerud stasjon/Linjegrund	0605	4000	1	0	0	73900	Annet	Spesielle eigedommar
Sokna stasjon/Linjegrund	0605	4000	20	0	0	101800	Annet	Spesielle eigedommar
Sokna Privet					1910	37	1 Eid	Bygg for off./priv. tjeneste
Sokna Reléhus					1985	40	1 Eid	Spesielle bygg
Tyrstrand stasjon/Linjegrund	0605	4000	2	0	0	101400	Annet	Spesielle eigedommar

Oversikt over statens eigedommar

ETATNUMMER 1229-2

KOMPLEKSNAMN									
Eigedomsnamn	Kommune	Gnr.	Bnr.	Festnr.	Erverva	Areal	Eigarforhold	Eigedomstype	
Bygningsnamn					Oppført	Bta.	Eigarforhold	Bygningstype	
					år	og	etg.		
Tyristrand Reléhus					1974	43	1 Eid	Garasje/Lager/Uthus	
Veme stasjon/Linjegrund	0605	62	59	0	0	42800	Eid	Spesielle eigedommar	
Veme Reléhus					1985	40	1 Eid	Garasje/Lager/Uthus	
1982 MODUM KOMMUNE									
Drolsum stasjon/Linjegrund	0623	100	87	0	0	45650	Eid	Spesielle eigedommar	
Drolsum Kvile/Redskapsbu					0	60	1 Eid	Garasje/Lager/Uthus	
Geithus stasjon/Linjegrund	0623	89	358	0	0	27900	Annet	Spesielle eigedommar	
Geithus Godshus					1910	178	1 Eid	Spesielle bygg	
Geithus Relé/Godshus					1910	72	1 Eid	Spesielle bygg	
Innleid Garasjetomt	0623	9999	623	1	0	900	Eid	Spesielle eigedommar	
Bingen Bussgarasje					0	165	1 Eid	Garasje/Lager/Uthus	
Linjegrund	0623	43	248	0	0	32200	Eid	Jernbanegrund	
Linjegrund	0623	45	124	0	0	45200	Eid	Jernbanegrund	
Linjegrund	0623	88	393	0	0	27800	Eid	Jernbanegrund	
Linjegrund	0623	97	36	0	0	22100	Eid	Jernbanegrund	
Linjegrund	0623	98	9	0	0	32400	Eid	Jernbanegrund	
Linjegrund	0623	105	25	0	0	55420	Eid	Jernbanegrund	
Linjegrund	0623	134	36	0	0	32600	Eid	Jernbanegrund	
Linjegrund	0623	142	204	0	0	73000	Eid	Jernbanegrund	
Vikersund Garasje	0623	90	111	0	0	389	Eid	Spesielle eigedommar	
Vikersund Garasje	0623	90	155	0	0	2069	Eid	Spesielle eigedommar	
Vikersund stasjon	0623	95	1	2	0	1205	Eid	Spesielle eigedommar	
Vikersund stasjon	0623	95	1	4	0	690	Eid	Spesielle eigedommar	
Vikersund stasjon	0623	95	1	7	0	765	Eid	Spesielle eigedommar	
Vikersund stasjon	0623	95	1	10	0	1009	Eid	Spesielle eigedommar	
Vikersund stasjon	0623	95	1	13	0	170	Eid	Spesielle eigedommar	
Vikersund stasjon	0623	95	264	0	0	1179	Eid	Spesielle eigedommar	
Vikersund stasjon	0623	95	348	0	0	654	Eid	Spesielle eigedommar	
Vikersund stasjon	0623	95	352	0	0	341	Eid	Spesielle eigedommar	
Vikersund stasjon/Linjegrund	0623	95	1	0	0	82930	Annet	Spesielle eigedommar	
Vikersund Garasje					0	793	1 Eid	Garasje/Lager/Uthus	
Vikersund Godshus					1865	243	1 Eid	Garasje/Lager/Uthus	
Vikersund Maler og S.					1867	241	1 Eid	Garasje/Lager/Uthus	
Vikersund Reléhus					1974	40	1 Eid	Spesielle bygg	
Vikersund stasjon					1865	406	2 Eid	Bygg for off./priv. teneste	
Vikersund Traktorstall					1943	98	1 Eid	Garasje/Lager/Uthus	
Vikersund Verksted					0	840	1 Eid	Spesielle bygg	
Åmot Garasjetomt	0623	53	259	0	0	1150	Eid	Spesielle eigedommar	
Åmot stasjon	0623	53	450	0	0	44700	Eid	Spesielle eigedommar	
Åmot stasjon/Linjegrund	0623	52	167	0	0	40800	Annet	Spesielle eigedommar	
Åmot Godshus					1909	490	1 Eid	Bygg for off./priv. teneste	
Åmot Kvilebu					1920	75	1 Eid	Bygg for off./priv. teneste	
Åmot Reléhus					1973	57	1 Eid	Spesielle bygg	
Åmot stasjonsbygning					1866	450	2 Eid	Kontor-/admin.bygg	
2003 NOME KOMMUNE									
Linjegrund	0819	73	41	0	0	73700	Eid	Jernbanegrund	
Linjegrund	0819	78	14	0	0	47700	Eid	Jernbanegrund	
Linjegrund	0819	81	136	0	0	45000	Eid	Jernbanegrund	
Linjegrund	0819	84	30	0	0	51500	Eid	Jernbanegrund	
Linjegrund	0819	88	46	0	0	17000	Eid	Jernbanegrund	
Linjegrund	0819	102	135	0	0	16920	Eid	Jernbanegrund	
Linjegrund	0819	104	5	0	0	69500	Eid	Jernbanegrund	
Tyri Tralle- og Kvilrom					0	58	1 Eid	Garasje/Lager/Uthus	
Lunde stasjon /Linjegrund	0819	101	75	0	0	75200	Annet	Spesielle eigedommar	
Lunde Godshus					1925	287	1 Eid	Garasje/Lager/Uthus	
Lunde stasjonsbygning					1925	546	2 Eid	Bygg for off./priv. teneste	
Lunde Trallebu/Lager					0	38	1 Eid	Garasje/Lager/Uthus	
2004 BØ KOMMUNE									
Bø stasjon/Linjegrund	0821	66	3	0	0	77600	Annet	Spesielle eigedommar	
Bø Godshus					1922	364	1 Eid	Garasje/Lager/Uthus	
Bø stasjonsbygning					1924	477	2 Eid	Bygg for off./priv. teneste	
Bø Sykkelstall					0	85	1 Eid	Garasje/Lager/Uthus	
Bø Takoverbygg					0	71	1 Eid	Garasje/Lager/Uthus	
Bø Traktorstall					0	67	1 Eid	Garasje/Lager/Uthus	
Linjegrund	0821	66	1	0	0	24900	Eid	Jernbanegrund	
Linjegrund	0821	66	2	0	0	36200	Eid	Jernbanegrund	
Linjegrund	0821	66	4	0	0	50100	Eid	Jernbanegrund	
Linjegrund	0821	66	5	0	0	45980	Eid	Jernbanegrund	

Oversikt over statens eidegdommar

ETATNUMMER 1229-2

KOMPLEKSNAMN	Kommune	Gnr.	Bnr.	Festnr.	Erverva Oppført år	Areal Bta. og etg.	Eigarforhold Eigarforhold	Eigedomstype Bygningstype
2006 KRAGERØ KOMMUNE								
Linjegrund	0815	12	206	0	0	49030	Eid	Jernbanegrund
Linjegrund	0815	13	144	0	0	48300	Eid	Jernbanegrund
Linjegrund	0815	43	8	0	0	107720	Eid	Jernbanegrund
Linjegrund	0815	46	27	0	0	189940	Eid	Jernbanegrund
Linjegrund	0815	52	5	0	0	48880	Eid	Jernbanegrund
Linjegrund	0815	53	4	0	0	45120	Eid	Jernbanegrund
Linjegrund	0815	56	4	0	0	12950	Eid	Jernbanegrund
Linjegrund	0815	65	79	0	0	60910	Annet	Jernbanegrund
Linjegrund	0815	68	33	0	0	1500	Eid	Jernbanegrund
Linjegrund	0815	71	48	0	0	48200	Eid	Jernbanegrund
Vafoss stasjon/Linjegrund	0815	69	57	0	0	41830	Eid	Spesielle eigedommar
2012 FROLAND KOMMUNE								
Arendal-Nelaugbanen	0919	2	156	0	0	20250	Eid	Jernbanegrund
Arendal-Nelaugbanen					1989	7	1 Eid	Spesielle bygg
Arendal-Nelaugbanen	0919	4	30	0	0	23250	Eid	Jernbanegrund
Arendal-Nelaugbanen	0919	8	93	0	0	48920	Annet	Jernbanegrund
Arendal-Nelaugbanen	0919	9	34	0	0	4500	Eid	Jernbanegrund
Arendal-Nelaugbanen	0919	61	6	0	0	30250	Eid	Jernbanegrund
Arendal-Nelaugbanen	0919	62	11	0	0	61000	Eid	Jernbanegrund
Bøylefossbru Ekspedisjonshus					1903	42	1 Eid	Garasje/Lager/Uthus
Haugsjå Ekspedisjonshus					1903	25	1 Eid	Garasje/Lager/Uthus
Arendal-Åmli Jernbaneanlegg	0919	14	2	0	0	25580	Annet	Jernbanegrund
Arendal-Åmli Jernbaneanlegg	0919	15	3	0	0	15500	Eid	Jernbanegrund
Arendal-Åmli Jernbaneanlegg	0919	17	9	0	0	16000	Eid	Jernbanegrund
Arendal-Åmlibanen	0919	16	12	0	0	14250	Eid	Jernbanegrund
Arendal-Åmlibanen	0919	62	9	0	0	101320	Eid	Jernbanegrund
Bøylestad Ekspedisjonshus					1903	24	1 Eid	Garasje/Lager/Uthus
Bøylestad Vanntårn					1903	18	1 Eid	Småhus
Heldal NSB-grunn	0919	44	22	0	0	150500	Eid	Spesielle eigedommar
Jernbanelinje m.m.	0919	60	3	0	0	56250	Eid	Jernbanegrund
Eivinstad Kraft Holdeplass					0	6	1 Eid	Spesielle bygg
Moripen NSB - Grunn	0919	48	7	0	0	71700	Eid	Jernbanegrund
Sparsås NSB - Grunn 1	0919	43	26	0	0	107000	Eid	Jernbanegrund
Sparsås NSB - Grunn 2	0919	43	27	0	0	113900	Eid	Jernbanegrund
Sørlandsbanen	0919	93	24	0	0	176700	Eid	Jernbanegrund
Hynnekleiv stasjonsbygning					1931	444	2 Eid	Bygg for off./priv. tjeneste
Sørlandsbanen	0919	94	3	0	0	79900	Eid	Jernbanegrund
Sørlandsbanen	0919	95	2	0	0	51272	Eid	Jernbanegrund
2013 BIRKENES KOMMUNE								
Dale	0928	26	21	0	0	151900	Eid	Spesielle eigedommar
Gauslå	0928	124	18	0	0	180700	Eid	Spesielle eigedommar
Herefoss	0928	92	45	0	0	171000	Eid	Spesielle eigedommar
Herefoss Garasje til st.bygnin					1955	42	1 Eid	Garasje/Lager/Uthus
Herefoss Materialbu					0	60	1 Eid	Garasje/Lager/Uthus
Herefoss stasjonsbygning					1931	422	2 Eid	Bygg for off./priv. tjeneste
Herefoss Vanntårn					1936	20	2 Eid	Spesielle bygg
Linjegrund	0928	92	20	0	0	0	Eid	Jernbanegrund
Nes	0928	122	7	0	0	162600	Eid	Spesielle eigedommar
Sørlandsbanen	0928	151	8	0	0	111200	Eid	Jernbanegrund
Sørlandsbanen	0928	155	2	0	0	19600	Eid	Jernbanegrund
Sørlandsbanen	0928	157	18	0	0	70300	Eid	Jernbanegrund
Sørlandsbanen	0928	158	3	0	0	7200	Eid	Jernbanegrund
Sørlandsbanen	0928	168	8	0	0	41000	Eid	Jernbanegrund
Sørlandsbanen	0928	169	3	0	0	120500	Eid	Jernbanegrund
Sørlandsbanen	0928	172	5	0	0	85600	Eid	Jernbanegrund
Sørlandsbanen	0928	173	6	0	0	75500	Eid	Jernbanegrund
Sørlandsbanen	0928	178	4	0	0	75100	Eid	Jernbanegrund
Sørlandsbanen	0928	179	2	0	0	17200	Eid	Jernbanegrund
2015 IVELAND KOMMUNE								
Sørlandsbanen	0935	19	11	0	0	105400	Eid	Jernbanegrund
Sørlandsbanen	0935	20	30	0	0	121800	Eid	Jernbanegrund
Vatnestraum stasjonsbygning					1938	236	2 Eid	Bygg for off./priv. tjeneste
Sørlandsbanen	0935	63	20	0	0	45200	Eid	Jernbanegrund
Sørlandsbanen	0935	63	21	0	0	88900	Eid	Jernbanegrund
Vatnestraum Landsted	0935	20	151	0	0	6000	Eid	Spesielle eigedommar
2016 KRISTIANSAND KOMMUNE								
Bronnstykket 10	1001	151	259	0	0	1073	Eid	Spesielle eigedommar
Bronnstykket 12	1001	151	261	0	0	693	Eid	Spesielle eigedommar

Oversikt over statens eigedommar

ETATNUMMER 1229-2

KOMPLEKSNAMN	Kommune	Gnr.	Bnr.	Festnr.	Erverva Oppført år	Areal Bta. og	Eigarforhold Eigarforhold etg.	Eigedomstype Bygningstype
Brønnstykket 14	1001	151	263	0	0	496	Eid	Spesielle eigedommar
Brønnstykket 6	1001	151	256	0	0	838	Eid	Spesielle eigedommar
Brønnstykket 8	1001	151	257	0	0	908	Eid	Spesielle eigedommar
Dalaneveien 12	1001	151	2266	0	0	2459	Eid	Spesielle eigedommar
Gamle Mandalsvei 10	1001	151	664	0	0	1272	Eid	Spesielle eigedommar
Gamle Mandalsvei 10					1948	168	3 Eid	Spesielle bygg
Gamle Mandalsvei 100	1001	151	676	0	0	153484	Eid	Spesielle eigedommar
Suldalen Dresinbu					1947	12	1 Eid	Garasje/Lager/Uthus
Suldalen Garasje Revisjonsvogn					1947	126	1 Eid	Garasje/Lager/Uthus
Suldalen Kommandor/Omformer I					1947	0	1 Eid	Garasje/Lager/Uthus
Suldalen Verksted/Overbygg Ln					1947	449	1 Eid	Garasje/Lager/Uthus
Gamle Mandalsvei 12	1001	151	666	0	0	904	Eid	Spesielle eigedommar
Gamle Mandalsvei 12					1948	168	3 Eid	Spesielle bygg
Gamle Mandalsvei 2	1001	151	660	0	0	947	Eid	Spesielle eigedommar
Gamle Mandalsvei 2					1948	285	2 Eid	Spesielle bygg
Gamle Mandalsvei 4	1001	151	661	0	0	1137	Eid	Spesielle eigedommar
Gamle Mandalsvei 4					1948	285	2 Eid	Spesielle bygg
Gamle Mandalsvei 6	1001	151	662	0	0	1268	Eid	Spesielle eigedommar
Gamle Mandalsvei 6					1948	285	2 Eid	Spesielle bygg
Gamle Mandalsvei 8	1001	151	663	0	0	1323	Eid	Spesielle eigedommar
Gamle Mandalsvei 8					1948	285	2 Eid	Spesielle bygg
Kongensgt 53	1001	150	722	0	0	334	Eid	Spesielle eigedommar
Overnattingsrom i Kongensgt.					0	270	2 Eid	Spesielle bygg
Kristiansand stasjon	1001	151	2267	0	0	428	Eid	Spesielle eigedommar
Langemyr Godsterminal	1001	17	2	0	0	0	Eid	Spesielle eigedommar
Langemyr Godsoverbygg					1991	1470	1 Eid	Garasje/Lager/Uthus
Langemyr Kontorbygg/Garasje					1991	410	2 Eid	Bygg for off./priv. tjeneste
Langemyr Spisebrakke					1991	38	1 Eid	Bygg for off./priv. tjeneste
Langemyr Godsterminal	1001	18	47	0	0	0	Eid	Spesielle eigedommar
Linjegrønn	1001	18	19	0	0	0	Eid	Jernbanegrønn
Linjegrønn	1001	19	12	0	0	0	Eid	Jernbanegrønn
Linjegrønn	1001	20	78	0	0	0	Eid	Jernbanegrønn
Linjegrønn	1001	27	49	0	0	0	Eid	Jernbanegrønn
Mosby stasjon	1001	28	54	0	0	0	Eid	Spesielle eigedommar
Mosby Godshus/Garasje					1938	118	1 Eid	Garasje/Lager/Uthus
Mosby stasjonsbygning					1895	282	2 Eid	Bygg for off./priv. tjeneste
Mosby stasjon	1001	28	174	0	0	646	Eid	Spesielle eigedommar
Mosby stasjon	1001	28	175	0	0	630	Eid	Spesielle eigedommar
Nedl. Linjegrønn	1001	20	30	0	0	0	Eid	Jernbanegrønn
Nedl. Linjegrønn	1001	28	55	0	0	0	Eid	Jernbanegrønn
Paradisveien 19	1001	151	1569	0	0	558	Eid	Spesielle eigedommar
Paradisveien 36a	1001	151	1613	0	0	7240	Eid	Spesielle eigedommar
Setesdalsveien 200	1001	151	1766	0	0	199282	Eid	Spesielle eigedommar
Dalane Glava Lager					1954	186	1 Eid	Garasje/Lager/Uthus
Dalane Stillverksbygning					1951	137	2 Eid	Garasje/Lager/Uthus
Krossen El.lokstell					1938	1613	3 Eid	Garasje/Lager/Uthus
Krossen Kontorbygning					1938	350	1 Eid	Kontor-/admin.bygg
Krossen Materialbu/Oljeftat					1961	357	1 Eid	Garasje/Lager/Uthus
Krossen Materiallager Fl					1943	191	1 Eid	Garasje/Lager/Uthus
Krossen Sandtørke					1955	76	1 Eid	Garasje/Lager/Uthus
Krossen Velferdsbygning					1947	395	2 Eid	Bygg for off./priv. tjeneste
Krossen Verksted/Lokstell					1943	4313	2 Eid	Garasje/Lager/Uthus
Kr.sand Bryggerig.kontorbygn.					1989	119	1 Eid	Kontor-/admin.bygg
Kr.sand Bryggerigropa Dresinbu					1973	16	1 Eid	Garasje/Lager/Uthus
Setesdalsveien 200a	1001	151	1767	0	0	0	Eid	Spesielle eigedommar
Setesdalsveien 214	1001	17	21	0	0	5778	Eid	Spesielle eigedommar
Setesdalsveien 214a	1001	17	20	0	0	4361	Eid	Spesielle eigedommar
Vesterveien 21a	1001	151	1939	0	0	1016	Eid	Spesielle eigedommar
Vestre Strandgt 49	1001	150	1513	0	0	58282	Eid	Spesielle eigedommar
Kr.sand Driftsbygning					1949	2321	3 Eid	Garasje/Lager/Uthus
Kr.sand Kontorbygning					1947	3827	4 Eid	Kontor-/admin.bygg
Kr.sand Omlastingsoverbygg					1962	651	1 Eid	Garasje/Lager/Uthus
Kr.sand Pakkhus/Godsoverbygg					1936	590	1 Eid	Garasje/Lager/Uthus
Kr.sand Plattformkiosk					1951	72	1 Eid	Garasje/Lager/Uthus
Kr.sand Restaurant/Kiosk					1941	714	2 Eid	Bygg for off./priv. tjeneste
Kr.sand Sovevognterminal/Oppb.					1975	40	1 Eid	Bygg for off./priv. tjeneste
Kr.sand Spor 1, 33 Rom					1950	354	1 Eid	Garasje/Lager/Uthus
Kr.sand stasjonsbygning					1895	1720	1 Eid	Bygg for off./priv. tjeneste
Kr.sand Vestre Brokar					1949	611	2 Eid	Garasje/Lager/Uthus
Kr.sand Austre Brokar					1949	1414	2 Eid	Garasje/Lager/Uthus

Oversikt over statens eidegdommar

ETATNUMMER 1229-2

KOMPLEKSNAMN	Kommune	Gnr.	Bnr.	Festnr.	Erverva Oppført år	Areal Bta. og etg.	Eigarforhold Eigarforhold	Eigedomstype Bygningstype
2017 FLEKKEFJORD KOMMUNE								
Flekkefjord stasjon	1004	203	557	0	0	7840	Eid	Spesielle eigedommar
Flekkefjord Eksped/Godshus					1904	326	1 Eid	Bygg for off./priv. tjeneste
Flekkefjord Kvilebu					1943	62	1 Eid	Garasje/Lager/Uthus
Flekkefjord Lokstall					1904	344	1 Eid	Garasje/Lager/Uthus
Flekkefjord Tilfluktsrom					1968	0	0 Eid	Spesielle bygg
Flekkefjord Vognhall					1904	308	1 Eid	Garasje/Lager/Uthus
Flekkefjord stasjon	1004	203	819	0	0	693	Eid	Spesielle eigedommar
Flekkefjord stasjon	1004	203	1082	0	0	4824	Eid	Spesielle eigedommar
Flekkefjord stasjon	1004	203	1092	0	0	2073	Eid	Spesielle eigedommar
Flekkefjord stasjon	1004	203	1259	0	0	250	Eid	Spesielle eigedommar
Gyland stasjon	1004	194	27	0	0	68350	Eid	Spesielle eigedommar
Gyland stasjonsbygning					1942	322	2 Eid	Bygg for off./priv. tjeneste
Gyland stasjon	1004	194	74	0	0	659	Eid	Spesielle eigedommar
Linjegrund	1004	71	309	0	0	63250	Eid	Jernbanegrund
Logaåsen Ventebu					1943	6	1 Eid	Garasje/Lager/Uthus
Løgan Kvilebu					1943	23	1 Eid	Garasje/Lager/Uthus
Løgan Ventebu					1943	7	1 Eid	Garasje/Lager/Uthus
Selura Ventebu					1943	6	1 Eid	Garasje/Lager/Uthus
Solandsveien Ventebu					1943	4	1 Eid	Garasje/Lager/Uthus
Strømslandsveien Ventebu					1943	7	1 Eid	Garasje/Lager/Uthus
Linjegrund	1004	73	20	0	0	5750	Eid	Jernbanegrund
Linjegrund	1004	74	70	0	0	60750	Eid	Jernbanegrund
Flikkeid Kvilebu/Dresinbu					1943	34	1 Eid	Garasje/Lager/Uthus
Flikkeid Vanntårn					1904	5	1 Eid	Spesielle bygg
Flikkeid Ventebu					1943	10	1 Eid	Garasje/Lager/Uthus
Linjegrund	1004	75	26	0	0	31250	Eid	Jernbanegrund
Regevig Ventebu					1943	12	1 Eid	Garasje/Lager/Uthus
Linjegrund	1004	79	97	0	0	51750	Eid	Jernbanegrund
Lavold Ventebu					1943	12	1 Eid	Garasje/Lager/Uthus
Linjegrund	1004	103	798	0	0	21500	Eid	Jernbanegrund
Austaviga Vegbomhus					0	2	1 Eid	Garasje/Lager/Uthus
Drangeid Ventebu					1943	12	1 Eid	Garasje/Lager/Uthus
Linjegrund	1004	130	20	0	0	11200	Eid	Jernbanegrund
Lillemoen Venteskur					1947	4	1 Eid	Garasje/Lager/Uthus
Linjegrund	1004	135	56	0	0	37250	Eid	Jernbanegrund
Linjegrund	1004	138	53	0	0	37815	Eid	Jernbanegrund
Bakkekleiva Venteskur					1943	4	1 Eid	Garasje/Lager/Uthus
Senesmoen Ventebu					1943	4	1 Eid	Garasje/Lager/Uthus
Sirnes Ventebu					1943	4	1 Eid	Garasje/Lager/Uthus
Linjegrund	1004	140	44	0	0	63110	Eid	Jernbanegrund
Linjegrund	1004	140	45	0	0	44950	Eid	Jernbanegrund
Sira Dresinbu					1947	20	1 Eid	Garasje/Lager/Uthus
Sira Dresinbu Flb.					1947	6	1 Eid	Garasje/Lager/Uthus
Sira Dresinbu Flb.					1947	6	1 Eid	Garasje/Lager/Uthus
Sira Dresinbu/Redskapsbu					1947	42	1 Eid	Garasje/Lager/Uthus
Sira Kvilebu/Dresinbu Flb.					1960	22	1 Eid	Garasje/Lager/Uthus
Sira Omformer i Fjell					1947	48	0 Eid	Spesielle bygg
Sira Traktor/Bilgarasje					1947	102	1 Eid	Garasje/Lager/Uthus
Sira Verksted for Lm					1954	392	1 Eid	Garasje/Lager/Uthus
Sira stasjon	1004	139	40	0	0	60432	Eid	Spesielle eigedommar
Sira Bm Kontor					1960	43	1 Eid	Kontor-/admin.bygg
Sira Bm Uthus					1945	18	1 Eid	Garasje/Lager/Uthus
Sira Kvilebu/Materialbu					1943	114	1 Eid	Garasje/Lager/Uthus
Sira Kull/Vedskjul					1943	20	1 Eid	Garasje/Lager/Uthus
Sira Lokstall/Velferdsbygg					1945	760	2 Eid	Garasje/Lager/Uthus
Sira Pakkhus/Garasje					1936	97	1 Eid	Garasje/Lager/Uthus
Sira stasjonsbygning					1943	494	2 Eid	Bygg for off./priv. tjeneste
Sira Vanntårn					1943	15	2 Eid	Spesielle bygg
Sørlandsbanen	1004	163	12	0	0	45250	Eid	Jernbanegrund
Bjørkevoll Venterom/Reléhus					1945	32	1 Eid	Garasje/Lager/Uthus
Sørlandsbanen	1004	163	19	0	0	54250	Eid	Jernbanegrund
Sørlandsbanen	1004	181	4	0	0	45250	Eid	Jernbanegrund
Sørlandsbanen	1004	183	19	0	0	89010	Eid	Jernbanegrund
2018 VENNESLA KOMMUNE								
Grovane Stasjonsområde	1014	300	8	0	0	22590	Eid	Spesielle eigedommar
Grovane Redskapsbu					1938	32	1 Eid	Garasje/Lager/Uthus
Grovane stasjonsbygning					1895	362	2 Eid	Bygg for off./priv. tjeneste
Grovane Stasjonsområde I	1014	7	107	0	0	13324	Eid	Spesielle eigedommar
Grovane Stasjonsområde II	1014	7	108	0	0	7577	Eid	Spesielle eigedommar
Grovane Stasjonsområde III	1014	7	109	0	0	3756	Eid	Spesielle eigedommar
Kvarstein	1014	2	220	0	0	863	Eid	Spesielle eigedommar

Oversikt over statens eigedommar

ETATNUMMER 1229-2

KOMPLEKSNAMN

Eigedomsnamn Bygningsnamn	Kommune	Gnr.	Bnr.	Festnr.	Erverva Oppført år	Areal Bta. og	Eigarforhold Eigarforhold etg.	Eigedomstype Bygningstype
Langekilbakken	1014	99	43	0	0	0	Eid	Spesielle eigedommar
Museumsbane	1014	300	10	0	0	57871	Eid	Jernbanegrund
Grovane Lager for Bjoren					1989	155	1 Eid	Garasje/Lager/Uthus
Grovane (Setesdb.) Dresinbu					1895	12	1 Eid	Garasje/Lager/Uthus
Grovane (Setesdb.) Godshus					1937	50	1 Eid	Garasje/Lager/Uthus
Grovane (Setesdb.) Kullskur					1937	159	1 Eid	Garasje/Lager/Uthus
Grovane (Setesdb.) Lager E-ver.					1937	99	1 Eid	Garasje/Lager/Uthus
Grovane (Setesdb.) Materialbu					1937	120	1 Eid	Garasje/Lager/Uthus
Grovane (Setesdb.) Pumpehus					1937	20	1 Eid	Garasje/Lager/Uthus
Grovane (Setesdb.) Sandblåsning					1984	74	1 Eid	Garasje/Lager/Uthus
Grovane (Setesdb.) Stasjonsbyggn.					1937	43	1 Eid	Kontor/admin.bygg
Grovane (Setesdb.) Verksted					1937	674	1 Eid	Garasje/Lager/Uthus
Grovane (Setesdb.) snekkerverkst.					1940	325	1 Eid	Garasje/Lager/Uthus
Grovane Venteskur Fra Strai					1895	25	1 Eid	Garasje/Lager/Uthus
Museumsbane	1014	300	11	0	0	25256	Eid	Jernbanegrund
Museumsbane	1014	300	12	0	0	110888	Eid	Jernbanegrund
Museumsbane	1014	300	13	0	0	101426	Eid	Jernbanegrund
Nomelandslinjen	1014	99	67	0	0	0	Eid	Jernbanegrund
NSBgrunn Sørlandsbanen	1014	7	21	0	0	148300	Eid	Jernbanegrund
NSBgrunn Sørlandsbanen	1014	14	27	0	0	148075	Eid	Jernbanegrund
NSBgrunn Sørlandsbanen	1014	17	17	0	0	56690	Eid	Jernbanegrund
NSBgrunn Sørlandsbanen	1014	19	9	0	0	28140	Eid	Jernbanegrund
NSBgrunn Sørlandsbanen	1014	300	1	0	0	46811	Eid	Jernbanegrund
NSBgrunn Sørlandsbanen	1014	300	3	0	0	12501	Eid	Jernbanegrund
NSBgrunn Sørlandsbanen	1014	300	4	0	0	58842	Eid	Jernbanegrund
Vennesla Godshus					1895	105	1 Eid	Garasje/Lager/Uthus
Vennesla stasjonsbygning					1895	304	2 Eid	Bygg for off./priv. tjeneste
NSBgrunn Sørlandsbanen	1014	300	5	0	0	77681	Eid	Jernbanegrund
NSBgrunn Sørlandsbanen	1014	300	7	0	0	10559	Eid	Jernbanegrund
Røyknes	1014	99	1	0	0	0	Eid	Spesielle eigedommar
Solkrog	1014	99	28	0	0	0	Eid	Spesielle eigedommar
Søndagshepte	1014	96	10	0	0	0	Eid	Spesielle eigedommar
Vegombyggingen 168	1014	2	115	0	0	0	Eid	Spesielle eigedommar
2019 SONGDALEN KOMMUNE								
Greipstad Trelast	1017	110	243	0	0	1398	Eid	Spesielle eigedommar
Hortemo	1017	103	2	0	0	10607	Eid	Spesielle eigedommar
Jernbanen	1017	84	5	0	0	64490	Eid	Jernbanegrund
Skår Venteskur					1965	6	1 Eid	Garasje/Lager/Uthus
Jernbanen	1017	88	28	0	0	209500	Eid	Jernbanegrund
Jernbanen	1017	101	28	0	0	147203	Eid	Jernbanegrund
Gjervollstad Venteskur					1965	9	1 Eid	Garasje/Lager/Uthus
Jernbanen	1017	102	5	0	0	28460	Eid	Jernbanegrund
Jernbanen	1017	103	3	0	0	11985	Eid	Jernbanegrund
Jernbanen	1017	110	106	0	0	100201	Eid	Jernbanegrund
Nodeland Lagerbygning					1945	73	1 Eid	Garasje/Lager/Uthus
Nodeland stasjonsbygning					1942	282	2 Eid	Bygg for off./priv. tjeneste
Nodeland Uthus til Vokterbolig					1946	44	1 Eid	Bolig
Nodeland Vokterbolig nr.13					1946	182	2 Eid	Bolig
Nodeland Vokterbolig nr.15					1946	182	2 Eid	Bolig
Jernbanen	1017	111	6	0	0	45480	Eid	Jernbanegrund
Spjotsvegen	1017	110	242	0	0	217	Eid	Spesielle eigedommar
2020 MARNARDAL KOMMUNE								
Breland - Høye Jernbanegrund I	1021	52	16	0	0	79940	Eid	Jernbanegrund
Breland - Høye Jernbanegrund I	1021	58	14	0	0	115820	Eid	Jernbanegrund
Breland - Høye Jernbanegrund I	1021	61	3	0	0	99618	Eid	Jernbanegrund
Breland Stasjonsområde	1021	58	19	0	0	56860	Eid	Spesielle eigedommar
Breland Venterom/Kvilebu					1943	54	1 Eid	Garasje/Lager/Uthus
Høye - Marnardal Jernbanegrund	1021	82	32	0	0	107940	Eid	Jernbanegrund
Øyslebø Venteskur					1954	9	1 Eid	Garasje/Lager/Uthus
Høye - Marnardal Jernb.grund I	1021	83	14	0	0	112500	Eid	Jernbanegrund
Høye - Marnardal Jernb.grund I	1021	84	22	0	0	43040	Eid	Jernbanegrund
Høye - Marnardal Jernb.grund I	1021	85	26	0	0	21540	Eid	Jernbanegrund
Høye stasjon og Jernbanegrund	1021	51	3	0	0	133000	Eid	Jernbanegrund
Leivoll - Audnedal Jernbanegr.	1021	23	6	0	0	47360	Eid	Jernbanegrund
Leivoll Stasjonsområde	1021	22	12	0	0	64304	Eid	Spesielle eigedommar
Leivoll stasjonsbygning					1940	221	2 Eid	Bygg for off./priv. tjeneste
Leivoll Uthus					1943	31	1 Eid	Garasje/Lager/Uthus
Marnardal - Leivoll Jernb. Gr.	1021	87	24	0	0	74280	Eid	Jernbanegrund
Marnardal - Leivoll Jernb.gr	1021	44	31	0	0	73530	Eid	Jernbanegrund
Marnardal Stasjonsområde	1021	85	9	0	0	93361	Eid	Spesielle eigedommar
Marnardal Dresinbu/Materialbu					1944	43	1 Eid	Garasje/Lager/Uthus

Oversikt over statens eidegdommar

ETATNUMMER 1229-2

KOMPLEKSNAMN	Kommune	Gnr.	Bnr.	Festnr.	Erverva Oppført år	Areal Bta. og	Eigarforhold Eigarforhold etg.	Eidegdomstype Bygningstype
Marnardal stasjonsbygning					1942	550	2 Eid	Bygg for off./priv. tjeneste
Marnardal-Leivoll Jernb.gr. II	1021	43	23	0	0	110715	Eid	Jernbanegrund
Marnardal-Leivoll Jernb.gr. IV	1021	20	21	0	0	43730	Eid	Jernbanegrund
Marnardal-Leivoll Jernb.grund	1021	21	7	0	0	35070	Eid	Jernbanegrund
NSB	1021	85	24	0	0	110	Eid	Spesielle eigeddommar
NSB Industritomt II	1021	84	110	0	0	6672	Eid	Spesielle eigeddommar
2021 AUDNEDAL KOMMUNE								
Audnedal Stasjonsomr. og Linje	1027	30	21	0	0	143250	Eid	Spesielle eigeddommar
Audnedal stasjonsbygning					1941	408	2 Eid	Bygg for off./priv. tjeneste
Tomt nr. 1 (Festetomt)					0	0	0 Eid	Spesielle bygg
Leivoll - Audnedal Jernb.gr. I	1027	29	61	0	0	186977	Eid	Jernbanegrund
Leivoll - Audnedal Jernb.gr. I	1027	38	7	0	0	103520	Eid	Jernbanegrund
Leivoll - Audnedal Jernb.gr. I					1940	0	1 Eid	Bygg for off./priv. tjeneste
2022 HÆGEBOSTAD KOMMUNE								
Linjegrund	1034	4	16	0	0	0	Eid	Jernbanegrund
Linjegrund	1034	4	17	0	0	0	Eid	Jernbanegrund
Linjegrund	1034	4	18	0	0	0	Eid	Jernbanegrund
Linjegrund	1034	4	19	0	0	0	Eid	Jernbanegrund
Linjegrund	1034	4	20	0	0	0	Eid	Jernbanegrund
Linjegrund	1034	4	21	0	0	0	Eid	Jernbanegrund
Linjegrund	1034	4	23	0	0	0	Eid	Jernbanegrund
Linjegrund	1034	10	19	0	0	0	Eid	Jernbanegrund
Linjegrund	1034	10	22	0	0	0	Eid	Jernbanegrund
Linjegrund	1034	15	13	0	0	0	Eid	Jernbanegrund
Linjegrund	1034	15	14	0	0	0	Eid	Jernbanegrund
Linjegrund	1034	15	15	0	0	0	Eid	Jernbanegrund
Linjegrund	1034	15	16	0	0	0	Eid	Jernbanegrund
Linjegrund	1034	15	17	0	0	0	Eid	Jernbanegrund
Linjegrund	1034	15	18	0	0	0	Eid	Jernbanegrund
Linjegrund	1034	15	19	0	0	0	Eid	Jernbanegrund
Snartemo stasjon	1034	4	15	0	0	94929	Eid	Spesielle eigeddommar
Snartemo Dresinbu					1959	26	1 Eid	Garasje/Lager/Uthus
Snartemo Lokstall					1942	101	1 Eid	Garasje/Lager/Uthus
Snartemo Oljebu					1942	13	1 Eid	Garasje/Lager/Uthus
Snartemo stasjonsbygning					1942	655	2 Eid	Bygg for off./priv. tjeneste
Snartemo Uthus til Stasjonen					1942	41	1 Eid	Garasje/Lager/Uthus
Snartun	1034	4	15	1	0	851	Eid	Spesielle eigeddommar
2023 KVINESDAL KOMMUNE								
Espeland Nordre	1037	92	5	0	0	16200	Eid	Spesielle eigeddommar
Espeland Søndre	1037	93	5	0	0	27600	Eid	Spesielle eigeddommar
Jerstad Lille	1037	90	9	0	0	23200	Eid	Spesielle eigeddommar
Li i Kvinesdal	1037	166	8	0	0	83000	Eid	Spesielle eigeddommar
Sandvatn Dresinbu					1943	42	1 Eid	Garasje/Lager/Uthus
Sandvatn stasjonsbygning					1942	230	2 Eid	Bygg for off./priv. tjeneste
Moi Øvre	1037	94	38	0	0	76600	Eid	Spesielle eigeddommar
Omland Lille	1037	154	19	0	0	26300	Eid	Spesielle eigeddommar
Røynestad Midtre	1037	139	33	0	0	7100	Eid	Spesielle eigeddommar
Skjekkeland	1037	153	85	0	0	46700	Eid	Spesielle eigeddommar
Storekvina Garasje/Materialbu					1942	74	1 Eid	Garasje/Lager/Uthus
Storekvina stasjonsbygning					1942	413	2 Eid	Bygg for off./priv. tjeneste
Skjekkeland.storekvina st.	1037	153	85	1	0	1177	Eid	Spesielle eigeddommar
Stasjonstomt	1037	166	12	0	0	2100	Eid	Spesielle eigeddommar
2024 EIGERSUND KOMMUNE								
Egersund stasjon/Linjegrund	1101	47	211	0	0	137026	Eid	Spesielle eigeddommar
Egersund Godshus					1954	905	2 Eid	Garasje/Lager/Uthus
Egersund Kvilebu/Kontor/Lager					1945	364	1 Eid	Garasje/Lager/Uthus
Egersund Leskur					1991	65	1 Eid	Garasje/Lager/Uthus
Egersund Lokstall					1948	1077	1 Eid	Garasje/Lager/Uthus
Egersund Materialbu					0	14	1 Eid	Garasje/Lager/Uthus
Egersund stasjonsbygning					1944	931	2 Eid	Bygg for off./priv. tjeneste
Egersund Truckg/Sykkelsk.					1992	160	1 Eid	Garasje/Lager/Uthus
Egersund Vognvekthus					0	8	1 Eid	Garasje/Lager/Uthus
Launes Hvilebu/Dresinbu					0	70	1 Eid	Garasje/Lager/Uthus
Gml. lgr.	1101	4	109	0	0	8800	Eid	Jernbanegrund
Gml. lgr.	1101	4	110	0	0	11700	Eid	Jernbanegrund
Gml. lgr.	1101	5	146	0	0	57300	Eid	Jernbanegrund
Gml. lgr.	1101	5	148	0	0	14100	Eid	Jernbanegrund
Gml. lgr.	1101	6	47	0	0	10300	Eid	Jernbanegrund
Gml. lgr.	1101	7	601	0	0	20300	Eid	Jernbanegrund

Oversikt over statens eigedommar

ETATNUMMER 1229-2

KOMPLEKSNAMN								
Eigedomsnamn	Kommune	Gnr.	Bnr.	Festnr.	Erverva	Areal	Eigarforhold	Eigedomstype
Bygningsnamn					Oppført	Bta.	Eigarforhold	Bygningstype
					år	og	etg.	
Havnesp. (Jernb.veien 22)	1101	46	882	0	0	143	Eid	Spesielle eigedommar
Havnesp. (Jernb.veien 26)	1101	46	577	0	0	600	Eid	Spesielle eigedommar
Havnesp. (Jernb.veien 28)	1101	46	579	0	0	3547	Eid	Spesielle eigedommar
Havnesp. (Jernb.veien 30)	1101	46	581	0	0	3860	Eid	Spesielle eigedommar
Havnesporet	1101	46	832	0	0	7275	Eid	Jernbanegrund
Havnesporet	1101	47	705	0	0	820	Eid	Jernbanegrund
Havnesporet (Gategrunn)	1101	46	585	0	0	1071	Eid	Spesielle eigedommar
Helleland Stasjonsområde	1101	93	53	0	0	37189	Eid	Spesielle eigedommar
Helleland Godshus/Kvilebu					1904	138	1 Eid	Garasje/Lager/Uthus
Helleland Kvilebu/Dresinbu					1938	70	1 Eid	Garasje/Lager/Uthus
Helleland Kvilebu/Dresinbu					0	70	1 Eid	Garasje/Lager/Uthus
Helleland stasjonsbygning					1904	248	2 Eid	Bygg for off./priv. tjeneste
Hellvik st. - Hå kgr lgr	1101	60	611	0	0	122968	Eid	Jernbanegrund
Hellvik Stasjonsområde	1101	59	35	0	0	28577	Eid	Spesielle eigedommar
Hellvik Betongventebu					0	7	1 Eid	Garasje/Lager/Uthus
Hellvik Enebolig					1955	251	2 Eid	Bolig
Hellvik stasjonsbygning					1955	174	1 Eid	Bygg for off./priv. tjeneste
Hellvik Sykkelskur					0	16	1 Eid	Garasje/Lager/Uthus
Lauvnes	1101	47	307	0	0	12500	Eid	Spesielle eigedommar
Linjegrund	1101	4	108	0	0	56900	Eid	Jernbanegrund
Linjegrund	1101	5	145	0	0	45300	Eid	Jernbanegrund
Linjegrund	1101	7	602	0	0	68000	Eid	Jernbanegrund
Leidland Kvilebu/Radiohus					1960	22	1 Eid	Garasje/Lager/Uthus
Linjegrund	1101	44	23	0	0	37953	Eid	Jernbanegrund
Kjelland Kvilebu					0	11	1 Eid	Garasje/Lager/Uthus
Sokkakjør Kvilebu					0	26	1 Eid	Garasje/Lager/Uthus
Linjegrund	1101	45	230	0	0	113231	Eid	Jernbanegrund
Linjegrund	1101	49	129	0	0	4600	Eid	Jernbanegrund
Linjegrund	1101	78	32	0	0	61001	Eid	Jernbanegrund
Hæstad Kvilebu					0	11	1 Eid	Garasje/Lager/Uthus
Øyan Kvilebu					0	11	1 Eid	Garasje/Lager/Uthus
Linjegrund	1101	79	31	0	0	72372	Eid	Jernbanegrund
Orrestad Kvilebu					0	33	1 Eid	Garasje/Lager/Uthus
Øygardsfossen Kvilebu					0	11	1 Eid	Garasje/Lager/Uthus
Linjegrund	1101	81	22	0	0	40345	Eid	Jernbanegrund
Linjegrund	1101	92	18	0	0	22930	Eid	Jernbanegrund
Linjegrund	1101	99	9	0	0	30353	Eid	Jernbanegrund
Linjegrund	1101	100	5	0	0	31247	Eid	Jernbanegrund
Hestvik Kvilebu					0	11	1 Eid	Garasje/Lager/Uthus
Linjegrund	1101	107	48	0	0	23656	Eid	Jernbanegrund
Linjegrund	1101	111	23	0	0	29011	Eid	Jernbanegrund
Linjegrund	1101	112	20	0	0	21699	Eid	Jernbanegrund
Lomeland Kvilebu					0	20	1 Eid	Garasje/Lager/Uthus
Linjegrund	1101	115	15	0	0	23696	Eid	Jernbanegrund
Maurholen	1101	5	59	0	0	11000	Eid	Spesielle eigedommar
Nes ved ca. km 529.5	1101	5	147	0	0	3000	Eid	Jernbanegrund
Tengsareid Rutebilst.	1101	48	70	0	0	8382	Eid	Spesielle eigedommar
Egersund Verkst./Gar. Biltr.					1991	455	1 Eid	Spesielle bygg
2025 SANDNES KOMMUNE								
Gandal st. Boligtomt	1102	47	226	0	0	7100	Eid	Spesielle eigedommar
Gandal stasjon	1102	47	545	0	0	10633	Eid	Spesielle eigedommar
Linjegrund	1102	39	371	0	0	0	Eid	Jernbanegrund
Linjegrund	1102	43	43	0	0	0	Eid	Jernbanegrund
Linjegrund	1102	45	6	0	0	0	Eid	Jernbanegrund
Linjegrund	1102	47	44	0	0	98057	Eid	Jernbanegrund
Ganddal Leskur					1991	36	1 Eid	Garasje/Lager/Uthus
Ganddal stasjonsbygning					1935	264	1 Eid	Bygg for off./priv. tjeneste
Ganddal Traktorhall/Garasje					1955	136	1 Eid	Garasje/Lager/Uthus
Ganddal Verksted Lm					1954	336	1 Eid	Garasje/Lager/Uthus
Linjegrund	1102	50	18	0	0	16684	Eid	Jernbanegrund
Linjegrund	1102	50	32	0	0	9427	Eid	Jernbanegrund
Linjegrund	1102	50	51	0	0	3377	Eid	Jernbanegrund
Linjegrund	1102	51	57	0	0	75900	Eid	Jernbanegrund
Foss-Eigeland stasjonsbygning					1925	56	1 Eid	Bygg for off./priv. tjeneste
Linjegrund	1102	52	117	0	0	41460	Eid	Jernbanegrund
Linjegrund	1102	69	580	0	0	0	Eid	Jernbanegrund
Linjegrund	1102	111	317	0	0	3772	Eid	Jernbanegrund
Sandnes Biltrafikk Driftsbygn.					1990	90	1 Eid	Spesielle bygg
Sandnes Biltrafikk Garasje					0	475	1 Eid	Garasje/Lager/Uthus
Sandnes Biltrafikk Garasje					1990	29	1 Eid	Garasje/Lager/Uthus
Sandnes Biltrafikk Vaskehall					1991	135	1 Eid	Spesielle bygg

Oversikt over statens eidegdommar

ETATNUMMER 1229-2

KOMPLEKSNAMN

Eigedsnamn Bygningsnamn	Kommune	Gnr.	Bnr.	Festnr.	Erverva Oppført år	Areal Bta. og etg.	Eigarforhold Eigarforhold	Eigedomstype Bygningstype
Linjegrund	1102	111	1137	0	0	0	Eid	Jernbanegrund
Lura Reléhus					0	12	1 Eid	Garasje/Lager/Uthus
Sandnes Sentrum Leskur Vest					1991	200	1 Eid	Garasje/Lager/Uthus
Sandnes Sentrum Leskur Aust					1991	200	1 Eid	Garasje/Lager/Uthus
Linjegrund (Ålgårdbanen)	1102	29	310	0	0	166500	Eid	Jernbanegrund
Bråstein stasjonsbygning					1925	56	1 Eid	Bygg for off./priv. tjeneste
Figgjo Ekspedisjonshus					0	103	1 Eid	Bygg for off./priv. tjeneste
Figgjo Pakkhus					0	55	1 Eid	Garasje/Lager/Uthus
Omformer m.m.	1102	51	19	0	0	22753	Eid	Spesielle eigedommar
Gaddal Omformer i Fjell					0	46	1 Eid	Spesielle bygg
Omformerbol.	1102	51	52	0	0	602	Eid	Spesielle eigedommar
Omformerbol.	1102	51	55	0	0	641	Eid	Spesielle eigedommar
Sandnes stasjon	1102	40	61	0	0	88370	Eid	Spesielle eigedommar
Sandnes Betong Overbygg					1975	299	0 Eid	Garasje/Lager/Uthus
Sandnes Godshus					1958	1322	1 Eid	Garasje/Lager/Uthus
Sandnes Hvb/Moelven Krankj.					1980	31	1 Eid	Garasje/Lager/Uthus
Sandnes Kvilebu Ny					1988	131	1 Eid	Garasje/Lager/Uthus
Sandnes Redskapsskur					1958	4	1 Eid	Garasje/Lager/Uthus
Sandnes stasjonsbygning					1958	832	2 Eid	Bygg for off./priv. tjeneste
Sandnes Ventebu					1958	41	1 Eid	Garasje/Lager/Uthus
Sandnes stasjon	1102	40	161	0	0	507	Eid	Spesielle eigedommar
Veggrunn	1102	69	586	0	0	0	Eid	Spesielle eigedommar
V/Omformer	1102	49	6	0	0	3386	Eid	Spesielle eigedommar
2026 STAVANGER KOMMUNE								
Bispeledegård NSB-grunn	1103	21	1262	0	0	66097	Eid	Spesielle eigedommar
Kvaleberg Garasje					1958	54	1 Eid	Garasje/Lager/Uthus
Kvaleberg Lokstall					1953	3743	3 Eid	Garasje/Lager/Uthus
Kvaleberg Mellomlasthus					0	147	1 Eid	Garasje/Lager/Uthus
Kvaleberg Verksted					1957	5703	4 Eid	Garasje/Lager/Uthus
Consul Sigval Bergesensvei 15	1103	56	2104	0	0	1009	Eid	Spesielle eigedommar
Consul Sigval Bergesensvei 15					0	651	2 Eid	Spesielle bygg
Forus NSB-grunn	1103	13	312	0	0	25915	Eid	Spesielle eigedommar
Forus stasjon	1103	13	155	0	0	5110	Eid	Spesielle eigedommar
Forus stasjon	1103	13	156	0	0	1815	Eid	Spesielle eigedommar
Forus stasjon					0	0	0 Eid	Kontor-/admin.bygg
Fredrik Nannestads vei 1	1103	57	1794	0	0	712	Eid	Spesielle eigedommar
Gausel NSB-grunn	1103	14	933	0	0	30328	Eid	Spesielle eigedommar
Hinna NSB-grunn	1103	17	2359	0	0	67567	Eid	Spesielle eigedommar
Hinna Dobbeltbolig					1957	372	2 Eid	Bolig
Hinna Enebolig					1954	175	2 Eid	Bolig
Hinna stasjonsbygning					1947	364	1 Eid	Bygg for off./priv. tjeneste
Jernbaneveien 5	1103	56	667	0	0	7407	Eid	Spesielle eigedommar
Jernbaneveien 7	1103	56	2203	0	0	162515	Eid	Spesielle eigedommar
Stavanger Biltrafikk Lagård.vn.1					0	1651	2 Eid	Spesielle bygg
Stavanger Jernbanevn. Restaurant					1964	2107	2 Eid	Hotell- og restaurantbygg
Stavanger Jernbanevn.rele/Omfo.					1964	4	1 Eid	Spesielle bygg
Stavanger Jernb.vn.garasje/Lager					1964	199	1 Eid	Garasje/Lager/Uthus
Stavanger Jernb.vn.stasjonsbyggn.					1964	3323	6 Eid	Bygg for off./priv. tjeneste
Stavanger Kongsgaten Garasjer					1964	548	1 Eid	Garasje/Lager/Uthus
Stavanger Lagårdsveien 100 D					0	393	2 Eid	Spesielle bygg
Stavanger Lagårdsveien 100 E					0	290	2 Eid	Spesielle bygg
Stavanger Paradisvn. Godshus					1962	2988	1 Eid	Spesielle bygg
Stavanger Paradisvn. Kontorbolig					1962	808	2 Eid	Kontor-/admin.bygg
Stavanger Paradisvn. Sandhus					0	8	1 Eid	Spesielle bygg
Stavanger Paradisvn.driftsbyggn.					1956	1290	2 Eid	Spesielle bygg
Stavanger Paradisvn.kompressor					0	30	1 Eid	Spesielle bygg
Stavanger Perrongtak					1992	415	1 Eid	Spesielle bygg
Stavanger Y.parad.betongov/Gar.					1992	599	1 Eid	Spesielle bygg
Stavanger Y.paradis Banelager					0	143	1 Eid	Spesielle bygg
Stavanger Y.paradis Brokarlager					0	429	1 Eid	Spesielle bygg
Stavanger Y.paradis Vognvekthus					0	6	1 Eid	Bygg for off./priv. tjeneste
Stavanger Y.pardis Vognvisitor					0	19	1 Eid	Spesielle bygg
Jernbanevn. 3b - Turistpavilj.	1103	56	666	0	0	128	Eid	Spesielle eigedommar
Jåtten NSB-grunn	1103	16	1092	0	0	19421	Eid	Spesielle eigedommar
Kannikgt 2a	1103	56	758	0	0	134	Eid	Spesielle eigedommar
Kristianslyst NSB-grunn	1103	20	781	0	0	7341	Eid	Jernbanegrund
Linjegrund	1103	17	1146	0	0	22280	Eid	Jernbanegrund
Vaulen Gamle Verksted					1916	0	0 Eid	Garasje/Lager/Uthus
Marioer NSB-grunn	1103	19	509	0	0	23879	Eid	Jernbanegrund
Marioer Leskur					1991	36	1 Eid	Garasje/Lager/Uthus
Marioer stasjonsbygning					1918	71	1 Eid	Bygg for off./priv. tjeneste
NSB Andel av Friområde	1103	57	1792	0	0	0	Eid	Spesielle eigedommar

Oversikt over statens eigedommar

ETATNUMMER 1229-2

KOMPLEKSNAMN	Kommune	Gnr.	Bnr.	Festnr.	Erverva Oppført år	Areal Bta. og etg.	Eigarforhold Eigarforhold	Eigedomstype Bygningstype
NSBs Andel av Friområde	1103	57	1793	0	0	0	Eid	Spesielle eigedommar
Paradisveien 21	1103	55	1687	0	0	18858	Eid	Spesielle eigedommar
Paradisveien 23	1103	55	1686	0	0	2475	Eid	Spesielle eigedommar
Sandvikveien 25a	1103	21	1248	0	0	46	Eid	Spesielle eigedommar
Stavanger st. Indre Tomt	1103	22	335	0	0	28139	Eid	Spesielle eigedommar
Søren Årstad's vei 24 Abed	1103	57	1867	0	0	931	Eid	Spesielle eigedommar
Stavanger Søren Årstad vei					1955	534	2 Eid	Spesielle bygg
2028 LUND KOMMUNE								
Heskestad st./Linjegrund	1112	60	1	0	0	0	Eid	Spesielle eigedommar
Heskestad Kvilebu/Dresinbu					1948	70	1 Eid	Spesielle bygg
Heskestad Kvilebu/Reléhus					1904	65	1 Eid	Spesielle bygg
Heskestad stasjonsbygning					1904	270	2 Eid	Spesielle bygg
Linjegrund	1112	19	23	0	0	60750	Eid	Jernbanegrund
Tronvik Kvilebu/Radiohus					0	22	1 Eid	Spesielle bygg
Linjegrund	1112	20	46	0	0	24750	Eid	Jernbanegrund
Hamre Kvilebu					0	21	1 Eid	Spesielle bygg
Linjegrund	1112	21	30	0	0	5750	Eid	Jernbanegrund
Lindland Venteskur					1948	8	1 Eid	Garasje/Lager/Uthus
Linjegrund	1112	22	23	0	0	8250	Eid	Jernbanegrund
Linjegrund	1112	27	112	0	0	26250	Eid	Jernbanegrund
Skjeggestad Kvilebu					1960	21	1 Eid	Spesielle bygg
Linjegrund	1112	28	4	0	0	42750	Eid	Jernbanegrund
Linjegrund	1112	29	14	0	0	0	Eid	Jernbanegrund
Linjegrund	1112	31	31	0	0	0	Eid	Jernbanegrund
Linjegrund	1112	32	35	0	0	0	Eid	Jernbanegrund
Linjegrund	1112	58	22	0	0	45750	Eid	Jernbanegrund
Linjegrund	1112	59	8	0	0	20500	Eid	Jernbanegrund
Linjegrund	1112	62	21	0	0	8500	Eid	Jernbanegrund
Linjegrund	1112	63	4	0	0	7000	Eid	Jernbanegrund
Linjegrund	1112	64	30	0	0	11250	Eid	Jernbanegrund
Linjegrund	1112	65	4	0	0	0	Eid	Jernbanegrund
Linjegrund	1112	66	7	0	0	7750	Eid	Jernbanegrund
Linjegrund	1112	67	40	0	0	78750	Eid	Jernbanegrund
Rotten Kvilebu					1960	21	1 Eid	Spesielle bygg
Ualandsmyra Kond.sat.hus					1988	50	1 Eid	Spesielle bygg
Linjegrund	1112	70	7	0	0	0	Eid	Jernbanegrund
Linjegrund	1112	79	33	0	0	0	Eid	Jernbanegrund
Borknajuvet Kvilebu/Radiohus					1968	31	1 Eid	Spesielle bygg
Mona Kvilebu/Redskapsbu					1945	70	1 Eid	Garasje/Lager/Uthus
Moi stasjon/Linjegrund	1112	23	202	0	0	14750	Eid	Spesielle eigedommar
Moi Godshus					1943	335	1 Eid	Spesielle bygg
Moi stasjon/Linjegrund	1112	24	481	0	0	30250	Eid	Spesielle eigedommar
Moi Kvilebu/Dresinbu					1938	70	1 Eid	Spesielle bygg
Moi Lager/Vedskjul					1905	37	1 Eid	Garasje/Lager/Uthus
Moi Leskur					1990	6	1 Eid	Garasje/Lager/Uthus
Moi Reléhus/Uthus					1904	42	1 Eid	Garasje/Lager/Uthus
Moi stasjonsbygning					1904	428	2 Eid	Kontor-/admin.bygg
Ualand stasjon/Linjegrund	1112	60	89	0	0	53750	Eid	Spesielle eigedommar
Ualand stasjon/Linjegrund	1112	61	23	0	0	20750	Eid	Spesielle eigedommar
Ualand Betongventebu					0	7	1 Eid	Spesielle bygg
Ualand Kvilebu/Dresinbu					0	68	1 Eid	Spesielle bygg
2029 HÅ KOMMUNE								
Bru Jernbanegrund	1119	101	6	0	0	11100	Eid	Jernbanegrund
Brusand Jernbanestasjon	1119	108	219	0	0	24147	Eid	Spesielle eigedommar
Brusand stasjonsbygning					1919	446	2 Eid	Bygg for off./priv. tjeneste
Brusand Sykkelskur					1954	24	1 Eid	Garasje/Lager/Uthus
Bø Jernbanegrund	1119	26	666	0	0	57900	Eid	Jernbanegrund
Dysjaland Jernbanegrund	1119	39	15	0	0	33850	Eid	Spesielle eigedommar
Djøseland Kondensatorhus					1988	50	1 Eid	Spesielle bygg
Frilund	1119	25	106	0	0	2624	Eid	Spesielle eigedommar
Hobberstad Jernbanegrund	1119	40	29	0	0	7500	Eid	Jernbanegrund
Hogstad Jernbanegrund	1119	79	45	0	0	16200	Eid	Jernbanegrund
Industritomt	1119	25	5	1	0	14917	Eid	Spesielle eigedommar
Kverme Jernbanegrund	1119	108	220	0	0	22400	Eid	Jernbanegrund
Lerbekk Jernbanegrund	1119	44	33	0	0	20500	Eid	Jernbanegrund
Linjegrund	1119	19	30	0	0	55390	Eid	Jernbanegrund
Motland Jernbanegrund	1119	20	555	0	0	30400	Eid	Spesielle eigedommar
Nærbo Bussgarasje	1119	0	0	0	0	329	Eid	Spesielle eigedommar
Bjørhaugsheiane					1955	480	2 Eid	Spesielle bygg
Bjørhaugsheiane					1960	62	1 Eid	Spesielle bygg
Bjørhaugsheiane					1956	405	2 Eid	Spesielle bygg

Oversikt over statens eidegdommar

ETATNUMMER 1229-2

KOMPLEKSNAMN

Eigedomsnamn Bygningsnamn	Kommune	Gnr.	Bnr.	Festnr.	Erverva Oppført år	Areal Bta. og etg.	Eigarforhold Eigarforhold	Eigedomstype Bygningstype
Bjorhaugsheiane					1955	31	1 Eid	Spesielle bygg
Bjorhaugsheiane					1955	289	1 Eid	Spesielle bygg
Bjorhaugsheiane					1955	419	2 Eid	Spesielle bygg
Odland	1119	57	28	0	0	41763	Eid	Spesielle eigedommar
Ogna Jernbanegrund	1119	95	439	0	0	30900	Eid	Jernbanegrund
Ogna Jernbanegrund 2	1119	95	441	0	0	20300	Eid	Jernbanegrund
Ogna Jernbanestasjon	1119	95	127	0	0	32656	Eid	Jernbanegrund
Ogna Betongventebu					0	7	1 Eid	Spesielle bygg
Ogna stasjonsbygning					1877	317	2 Eid	Spesielle bygg
Reistad Jernbanegrund	1119	54	149	0	0	26839	Eid	Spesielle eigedommar
Varhaug Leskur					1991	65	1 Eid	Spesielle bygg
Sirevåg Jernbanegrund	1119	91	38	0	0	325090	Eid	Jernbanegrund
Sirevåg Uthus til Vokterbolig					1948	36	1 Eid	Spesielle bygg
Sirevåg Vokterbolig					1877	192	2 Eid	Spesielle bygg
Sirevåg Jernbanegrund	1119	95	440	0	0	13800	Eid	Jernbanegrund
Sirevåg stasjonsbygning					1956	392	2 Eid	Spesielle bygg
Skogheim	1119	20	91	0	0	521	Eid	Spesielle eigedommar
Stavnheim Jernbanegrund	1119	70	40	0	0	23050	Eid	Jernbanegrund
Stokkeland Jernbanegrund	1119	107	45	0	0	48647	Eid	Jernbanegrund
Teletomten	1119	20	327	0	0	938	Eid	Spesielle eigedommar
Tårland	1119	24	42	0	0	30900	Eid	Spesielle eigedommar
Bjorhaugsheiane					0	0	0 Eid	Spesielle bygg
Valleland Jernbanegrund	1119	72	17	0	0	5700	Eid	Jernbanegrund
Varden Jernbanegrund	1119	100	25	0	0	109700	Eid	Jernbanegrund
Varden Jernbanegrund	1119	100	26	0	0	39800	Eid	Jernbanegrund
Varhaug Jernbanestasjon	1119	42	712	0	0	28100	Eid	Spesielle eigedommar
Varhaug stasjonsbygning					1960	395	2 Eid	Spesielle bygg
Vatamo Jernbanegrund	1119	84	17	0	0	873944	Eid	Jernbanegrund
Vigrestad Jernbanegrund	1119	77	365	0	0	15000	Eid	Jernbanegrund
Vigrestad Jernbanestasjon	1119	76	528	0	0	41350	Eid	Spesielle eigedommar
Vigrestad Godhus					1953	311	1 Eid	Spesielle bygg
Vigrestad stasjonsbygning					1954	393	2 Eid	Spesielle bygg
Vigrestad Venteskur					1958	23	1 Eid	Spesielle bygg
Årsland Jernbanegrund	1119	69	17	0	0	27478	Eid	Spesielle eigedommar
2030 KLEPP KOMMUNE								
Engelsvoll NSB Jernbanegrund	1120	10	267	0	0	11600	Eid	Jernbanegrund
Friområde	1120	15	91	0	0	45861	Eid	Spesielle eigedommar
Klepp Jernbanestasjon	1120	10	266	0	0	58500	Eid	Spesielle eigedommar
Klepp Biltrafikkgarasje					1960	184	1 Eid	Garasje/Lager/Uthus
Klepp Leskur					1991	36	1 Eid	Garasje/Lager/Uthus
Klepp stasjonsbygning					1959	563	2 Eid	Bygg for off./priv. tjeneste
Laland NSB Jernbanegrund	1120	15	92	0	0	114000	Eid	Jernbanegrund
Parsell III	1120	17	140	0	0	2274	Eid	Spesielle eigedommar
Tangen III	1120	10	29	0	0	35700	Eid	Spesielle eigedommar
Tu NSB Jernbanegrund	1120	17	246	0	0	80900	Eid	Jernbanegrund
Øksnevad NSB Jernbanegrund	1120	8	243	0	0	71500	Eid	Jernbanegrund
Øksnevadporten Leskur					1991	36	1 Eid	Garasje/Lager/Uthus
2031 TIME KOMMUNE								
Bryne Jernbanestasjon	1121	1	646	0	0	38500	Eid	Spesielle eigedommar
Bryne Godshus/Bane Kontorer					1954	600	1 Eid	Garasje/Lager/Uthus
Bryne stasjonsbygning					1958	709	2 Eid	Garasje/Lager/Uthus
Bryne Venteskur					0	31	1 Eid	Garasje/Lager/Uthus
Bryne NSBs Jernbanegrund	1121	1	645	0	0	51500	Eid	Jernbanegrund
Bussholdeplass	1121	1	440	0	0	1317	Eid	Spesielle eigedommar
Haugland NSBs Jernbanegrund	1121	8	37	0	0	30500	Eid	Jernbanegrund
Hognestad NSBs Jernbanegrund	1121	9	61	0	0	37700	Eid	Jernbanegrund
Håland NSBs Jernbanegrund	1121	4	129	0	0	29500	Eid	Jernbanegrund
Linjegrund	1121	30	14	0	0	77000	Eid	Jernbanegrund
Re NSBs Jernbanegrund	1121	3	617	0	0	5900	Eid	Jernbanegrund
Telegraftomta	1121	1	439	0	0	2325	Eid	Spesielle eigedommar
Tillegg til Telegraftomta	1121	1	578	0	0	338	Eid	Spesielle eigedommar
Tomt for Biltransport	1121	54	42	0	0	2500	Eid	Spesielle eigedommar
Undheim Bussgarasje					0	309	1 Eid	Garasje/Lager/Uthus
2032 GJESDAL KOMMUNE								
Ålgård st.	1122	5	286	0	0	11072	Eid	Spesielle eigedommar
Ålgård stasjonsbygning					1925	414	3 Eid	Kontor-/admin.bygg
2034 FLÅ KOMMUNE								
Austvoll st.	0615	4000	6	0	0	20533	Eid	Spesielle eigedommar
Austvoll Vanntårn					0	15	0 Eid	Spesielle bygg

Oversikt over statens eigedommar

ETATNUMMER 1229-2

KOMPLEKSNAMN									
Eigedomsnamn	Kommune	Gnr.	Bnr.	Festnr.	Erverva	Areal	Eigarforhold	Eigedomstype	
Bygningsnamn					Oppført	Bta.	Eigarforhold	Bygningstype	
					år	og	etg.		
Austvoll st. - Nes kgr. linjegrund	0615	4000	7	0	0	236490	Eid	Jernbanegrund	
Fjellheim	0615	7	6	0	0	1500	Eid	Spesielle eigedommar	
Flå st.	0615	4000	4	0	0	27330	Annet	Spesielle eigedommar	
Flå CTC-hus					0	102	1 Eid	Spesielle bygg	
Flå st. - Austvoll st. linjegrund	0615	4000	5	0	0	163930	Eid	Jernbanegrund	
Gulsvik Sag & Høvlari	0615	8	41	0	0	7640	Annet	Spesielle eigedommar	
Gulsvik st.	0615	4000	2	0	0	27480	Eid	Spesielle eigedommar	
Gulsvik CTC-hus					0	47	1 Eid	Spesielle bygg	
Gulsvik Smie					1927	74	1 Eid	Spesielle bygg	
Gulsvik st.					0	165	1 Eid	Spesielle bygg	
Gulsvik st.					0	88	1 Eid	Spesielle bygg	
Gulsvik st.					0	245	1 Eid	Spesielle bygg	
Gulsvik stasjonsbygning					0	438	1 Eid	Spesielle bygg	
Gulsvik Traktorstall					0	155	1 Eid	Spesielle bygg	
Gulsvik Vannverk					0	5	1 Eid	Spesielle bygg	
Gulsvik st. - Flå st. linjegrund	0615	4000	3	0	0	250585	Eid	Jernbanegrund	
Krokstryken M	0615	15	8	0	0	9500	Annet	Spesielle eigedommar	
Krødsherad kgr. - Gulsvik st. linjegrund	0615	4000	1	0	0	354785	Eid	Spesielle eigedommar	
Leknes Kvilebu					0	79	0 Eid	Spesielle bygg	
Sonstebø Vokterb.	0615	3	65	0	0	1400	Eid	Spesielle eigedommar	
Sonstebø Vokterbolig II	0615	3	66	0	0	1500	Eid	Spesielle eigedommar	
Valdresmoen Pukkverk	0615	16	13	0	0	30500	Eid	Spesielle eigedommar	
2035 NES KOMMUNE									
Bergheim st.	0616	4000	2	0	0	25070	Eid	Spesielle eigedommar	
Bergheim CTC-hus/Frem					1983	66	1 Eid	Spesielle bygg	
Bergheim st. - Bromma st. linjegrund	0616	4000	3	0	0	78030	Eid	Jernbanegrund	
Bromma st.	0616	4000	4	0	0	20740	Eid	Spesielle eigedommar	
Bromma st. - Nesbyen st. linjegrund	0616	4000	5	0	0	273050	Eid	Jernbanegrund	
Flå kgr. - Bergheim st. linjegrund	0616	4000	1	0	0	62800	Eid	Jernbanegrund	
Nesbyen st.	0616	4000	6	0	0	55065	Annet	Spesielle eigedommar	
Nesbyen CTC-hus					0	60	1 Eid	Spesielle bygg	
Nesbyen Elektr					1953	62	1 Eid	Spesielle bygg	
Nesbyen Garasje Elektro					0	60	1 Eid	Spesielle bygg	
Nesbyen Lager/Elektroverksted					1953	389	1 Eid	Spesielle bygg	
Nesbyen Oljebod/Truckgarasje					0	88	1 Eid	Spesielle bygg	
Nesbyen Traktorstall					1953	61	1 Eid	Spesielle bygg	
Nesbyen st. - Gol kgr. linjegrund	0616	4000	7	0	0	141665	Eid	Jernbanegrund	
Omformerst	0616	79	105	0	0	5000	Eid	Spesielle eigedommar	
Nesbyen Funksjonærbolig 1					1963	330	2 Eid	Spesielle bygg	
Nesbyen Funksjonærbolig 2					1963	330	2 Eid	Spesielle bygg	
Svenkerud st.	0616	4000	8	0	0	8920	Eid	Spesielle eigedommar	
Svenkerud st. - Gol kgr. linjegrund	0616	4000	9	0	0	35610	Eid	Jernbanegrund	
2036 GOL KOMMUNE									
Felleskjøpets Kornsilø (Gol st.)	0617	5	203	0	0	182	Annet	Spesielle eigedommar	
Felleskjøpets Lager (Gol st.)	0617	5	182	0	0	420	Annet	Spesielle eigedommar	
Gol st.	0617	4000	3	0	0	43383	Annet	Spesielle eigedommar	
Gol CTC-hus					1983	49	1 Eid	Spesielle bygg	
Gol st. - Ål kgr. linjegrund	0617	4000	4	0	0	207170	Eid	Jernbanegrund	
Bromma Kvilebu					0	90	1 Eid	Spesielle bygg	
Gol Trallebu					0	50	1 Eid	Spesielle bygg	
Nes kgr. - Gol st. linjegrund	0617	4000	2	0	0	96810	Eid	Jernbanegrund	
Nes kgr. - Nes kgr. linjegrund	0617	4000	1	0	0	48390	Eid	Jernbanegrund	
2037 ÅL KOMMUNE									
Festetomt under Ål Prestegard	0619	111	1	40	0	3930	Eid	Spesielle eigedommar	
Geilo st.	0620	4000	4	0	0	30235	Annet	Spesielle eigedommar	
Geilo Gods-/CTC-hus					1981	137	1 Eid	Spesielle bygg	
Geilo Uthus/Skistall					0	70	1 Eid	Spesielle bygg	
Geilo st. - Ustaoset st. linjegrund	0620	4000	5	0	0	381410	Eid	Jernbanegrund	
Gol kgr. - Torpo st. linjegrund	0619	4000	1	0	0	156950	Eid	Jernbanegrund	
Haugastøl st.	0620	4000	8	0	0	65715	Annet	Spesielle eigedommar	
Haugastøl CTC-hus					1979	47	1 Eid	Spesielle bygg	
Haugastøl st. - Ulvik kgr. linjegrund	0620	4000	9	0	0	914415	Eid	Jernbanegrund	
Hol Kommune	0620	0	0	0	0	0	Eid	Spesielle eigedommar	
Hol st.	0620	4000	2	0	0	29920	Eid	Spesielle eigedommar	
Hol CTC-hus					1981	47	1 Eid	Spesielle bygg	
Hol stasjonsbygning					1911	201	1 Eid	Spesielle bygg	
Hol Vannverk					0	5	1 Eid	Spesielle bygg	
Hol st. - Geilo st. linjegrund	0620	4000	3	0	0	261810	Eid	Jernbanegrund	
Geilo Materialbu					0	88	1 Eid	Spesielle bygg	
Jemterud II	0620	6	38	0	0	1000	Eid	Spesielle eigedommar	

Oversikt over statens eidegdommar

ETATNUMMER 1229-2

KOMPLEKSNAMN

Eigdomsnamn Bygningsnamn	Kommune	Gnr.	Bnr.	Festnr.	Erverva Oppført år	Areal Bta. og etg.	Eigarforhold Eigarforhold	Eigedomstype Bygningstype
Jemterud III	0620	6	46	0	0	1200	Eid	Spesielle eigedommar
Solbakken II	0620	6	49	0	0	1714	Eid	Spesielle eigedommar
Torpo st.	0619	4000	2	0	0	27070	Annet	Spesielle eigedommar
Torpo CTC-hus					1984	47	1 Eid	Spesielle bygg
Torpo Trallebu					0	92	1 Eid	Spesielle bygg
Torpo st. - Ål st. linjegrund	0619	4000	3	0	0	235735	Eid	Jernbanegrund
Ustaoset st.	0620	4000	6	0	0	60655	Annet	Spesielle eigedommar
Ustaoset CTC-hus					1981	46	1 Eid	Spesielle bygg
Ustaoset st. - Haugastøl st. linjegrund	0620	4000	7	0	0	495055	Eid	Jernbanegrund
Ål kgr - Hol st. linjegrund	0620	4000	1	0	0	43240	Eid	Jernbanegrund
Steivika Brakke					0	20	1 Eid	Spesielle bygg
Ål st.	0619	4000	4	0	0	73205	Annet	Spesielle eigedommar
Ål CTC-hus					1981	104	1 Eid	Spesielle bygg
Ål Godshus					1965	391	1 Eid	Spesielle bygg
Ål st. - Hol kgr. linjegrund	0619	4000	5	0	0	266275	Eid	Jernbanegrund
2038 KRØDSHERRAD KOMMUNE								
NSB - Linjegrund	0622	2000	1	0	0	91229	Eid	Jernbanegrund
Trollalden CTC-hus/Fr.					1985	64	1 Eid	Spesielle bygg
Ørgenvika Redskapsbu					0	57	1 Eid	Spesielle bygg
2039 BERGEN KOMMUNE								
Arna Gamle stasjon	1201	287	823	0	0	10090	Eid	Spesielle eigedommar
Arna Gml st. - Espeland Stopp L	1201	289	84	0	0	57700	Eid	Jernbanegrund
Arna Nye stasjon	1201	287	27	0	0	279	Annet	Spesielle eigedommar
Arna Nye stasjon	1201	287	238	0	0	10234	Annet	Spesielle eigedommar
Arna Fremtøplass/Lager					1964	378	1 Eid	Spesielle bygg
Arna Traktorstall					1967	183	1 Eid	Spesielle bygg
Arna Nye stasjon	1201	287	239	0	0	2969	Eid	Spesielle eigedommar
Arna Godshus					1964	754	1 Eid	Spesielle bygg
Arna Nye stasjon	1201	287	240	0	0	13331	Eid	Spesielle eigedommar
Arna Overbygg Gangvei					1964	399	1 Eid	Spesielle bygg
Arna stasjonsbygning					1964	599	1 Eid	Bygg for off./priv. tjeneste
Arna Nye stasjon	1201	301	75	0	0	11925	Annet	Spesielle eigedommar
Arna Kontor/Verksted					1960	267	2 Eid	Spesielle bygg
Arna Nye stasjon	1201	301	76	0	0	81	Annet	Spesielle eigedommar
Arna Nye stasjon	1201	301	77	0	0	9428	Eid	Spesielle eigedommar
Arna Nye stasjon	1201	301	80	0	0	2577	Eid	Spesielle eigedommar
Arna Nye stasjon	1201	301	87	0	0	1137	Eid	Spesielle eigedommar
Arna Nye stasjon	1201	301	109	0	0	3517	Eid	Spesielle eigedommar
Arna Nye stasjon	1201	301	125	0	0	178	Annet	Spesielle eigedommar
Bergen stasjon	1201	166	952	0	0	150935	Eid	Spesielle eigedommar
Bergen CTC-hus					1978	154	1 Eid	Spesielle bygg
Bergen Godssenterbygning					1985	477	2 Eid	Spesielle bygg
Bergen Kommandosentral					1950	90	1 Eid	Spesielle bygg
Bergen Kontorbrakke nr. 1					1977	93	1 Eid	Spesielle bygg
Bergen Kontorbrakke nr. 2					1977	68	1 Eid	Spesielle bygg
Bergen Overbygget Lasterampe					1950	570	1 Eid	Spesielle bygg
Bergen Overbygget Vaskerampe					1985	964	1 Eid	Spesielle bygg
Bergen Plattform					1912	560	1 Eid	Spesielle bygg
Bergen Stillverksbygning					1989	154	2 Eid	Spesielle bygg
Bergen Svakstrøm Lager					1954	108	1 Eid	Spesielle bygg
Bergen Tilfluktsrom					1969	355	1 Eid	Spesielle bygg
Bergen stasjon	1201	166	953	0	0	1200	Annet	Spesielle eigedommar
Bergen stasjon	1201	166	1564	0	0	904	Eid	Spesielle eigedommar
Espeland Stopp - Haukeland st. L	1201	295	394	0	0	31500	Eid	Jernbanegrund
Espeland Stoppested	1201	289	85	0	0	1740	Eid	Spesielle eigedommar
Garnes st.	1201	284	458	0	0	14495	Eid	Spesielle eigedommar
Garnes Lokstall					1904	191	1 Eid	Spesielle bygg
Garnes stasjonsbygning					1919	391	2 Eid	Spesielle bygg
Garnes Vognhall					1904	218	1 Eid	Spesielle bygg
Garnes st. - Arna Gml st. linjegrund	1201	286	563	0	0	35760	Eid	Jernbanegrund
Haukeland st.	1201	294	246	0	0	14880	Eid	Spesielle eigedommar
Haukeland stasjonsbygning					0	231	2 Eid	Bygg for off./priv. tjeneste
Koenga Skiftesatasjon	1201	167	900	0	0	8659	Eid	Spesielle eigedommar
Linjegrund	1201	43	67	0	0	200	Eid	Jernbanegrund
Linjegrund	1201	43	106	0	0	112	Eid	Jernbanegrund
Linjegrund	1201	43	190	0	0	1109	Eid	Jernbanegrund
Linjegrund	1201	43	820	0	0	64611	Eid	Jernbanegrund
Linjegrund	1201	159	83	0	0	1280	Eid	Jernbanegrund
Minde Stasjonstomt	1201	15	232	0	0	9028	Annet	Spesielle eigedommar
Mindeterminalen	1201	159	133	0	0	27826	Eid	Spesielle eigedommar
Mindeterminalen	1201	159	138	0	0	18056	Eid	Spesielle eigedommar

Oversikt over statens eigedommar

ETATNUMMER 1229-2

KOMPLEKSNAMN	Kommune	Gnr.	Bnr.	Festnr.	Erverva Oppført år	Areal Bta. og etg.	Eigarforhold Eigarforhold	Eigedomstype Bygningstype
Mindeterminalen	1201	159	946	0	0	1000	Eid	Spesielle eigedommar
Trekanten	1201	301	62	0	0	948	Eid	Spesielle eigedommar
Trengereid st.	1201	271	140	0	0	13900	Eid	Spesielle eigedommar
Trengereid CTC-hus					1978	47	1 Eid	Spesielle bygg
Trengereid st. - Arna Nye st. linjegrund	1201	274	18	0	0	89900	Eid	Jernbanegrund
Tunestveit - Garnes st. linjegrund	1201	283	116	0	0	42560	Eid	Spesielle eigedommar
Tunnelåpning Koenga Skiftest.	1201	167	863	0	0	202	Eid	Jernbanegrund
2040 ULVIK KOMMUNE								
Aurland kgr. - Voss kgr. linjegrund	1233	38	19	0	0	19405	Eid	Jernbanegrund
Aurland kgr - Voss kgr linjegrund					1900	141	1 Eid	Spesielle bygg
Aurland kgr - Voss kgr linjegrund					0	15	1 Eid	Spesielle bygg
Finse Kraftstasjon (Innleie)	1233	38	1	43	0	0	Eid	Spesielle eigedommar
Finse Kraftstasjon					1919	58	1 Eid	Spesielle bygg
Finse st. - Hallingskeid st. linjegrund	1233	38	16	0	0	2072110	Eid	Jernbanegrund
Fagernut Vokterbolig					0	507	1 Eid	Bolig
Skara Brakke					1900	35	1 Eid	Bolig
Finse Stasjonsområde	1233	38	13	0	0	139820	Eid	Spesielle eigedommar
Finse CTC-hus					1980	35	1 Eid	Spesielle bygg
Finse El					1965	423	1 Eid	Spesielle bygg
Finse Lok					1925	689	1 Eid	Spesielle bygg
Finse Smie/Lok					1908	762	1 Eid	Spesielle bygg
Finse stasjonsbygning					0	230	1 Eid	Bygg for off./priv. tjeneste
Hallingskeid st.	1233	38	17	0	0	107765	Eid	Spesielle eigedommar
Hallingskeid Eksp. hus					1971	325	1 Eid	Bygg for off./priv. tjeneste
Hallingskeid Vannverk					0	5	1 Eid	Spesielle bygg
Hallingskeid st.-Aurland kgr. linjegrund	1233	38	18	0	0	583055	Eid	Jernbanegrund
Hol kgr. - Finse st. linjegrund	1233	38	15	0	0	667510	Eid	Jernbanegrund
2042 VOSS KOMMUNE								
Bolstadøyri st.	1235	516	1	0	0	20375	Eid	Spesielle eigedommar
Bolstadøyri CTC hus					1979	47	1 Eid	Spesielle bygg
Bolstadøyri Fremmoteplass					1978	112	1 Eid	Småhus
Bulken st.	1235	512	1	0	0	18600	Eid	Spesielle eigedommar
Bulken CTC hus					1979	37	1 Eid	Spesielle bygg
Bulken Fremmoteplass					0	45	1 Eid	Småhus
Bulken st. - Evanger st. linjegrund	1235	513	1	0	0	156145	Eid	Jernbanegrund
Eggereide	1235	147	38	0	0	3260	Eid	Spesielle eigedommar
Eggereide	1235	147	39	0	0	1950	Eid	Spesielle eigedommar
Evanger st.	1235	514	1	0	0	16560	Eid	Spesielle eigedommar
Evanger CTC hus					1979	66	1 Eid	Spesielle bygg
Evanger Fremmoteplass					1976	59	1 Eid	Småhus
Evanger Godshus					0	99	1 Eid	Spesielle bygg
Evanger st. - Bolstadøyri st. linjegrund	1235	515	1	0	0	237175	Eid	Jernbanegrund
Fossen	1235	408	20	0	0	0	Eid	Spesielle eigedommar
Fredly A	1235	45	70	0	0	398	Eid	Spesielle eigedommar
Heimly A	1235	45	68	0	0	363	Eid	Spesielle eigedommar
Mjølfjell CTC hus	1235	502	1	0	0	57050	Eid	Spesielle eigedommar
Mjølfjell CTC hus					1979	50	1 Eid	Spesielle bygg
Mjølfjell Omformerstasjon					0	100	1 Eid	Spesielle bygg
Mjølfjell stasjonsbygning					1900	98	1 Eid	Bygg for off./priv. tjeneste
Mjølfjell st. - Reimegrend st. L	1235	503	1	0	0	204760	Eid	Spesielle eigedommar
Nytun A	1235	45	72	0	0	451	Eid	Spesielle eigedommar
Palmafoss stasjon	1235	44	176	0	0	602	Eid	Spesielle eigedommar
Reimegrend st.	1235	504	1	0	0	31370	Eid	Spesielle eigedommar
Reimegrend CTC hus					1979	47	1 Eid	Spesielle bygg
Reimegrend Redskapsbu					0	109	1 Eid	Garasje/Lager/Uthus
Reimegrend st. - Urdland st. linjegrund	1235	505	1	0	0	263930	Eid	Jernbanegrund
Solbu I	1235	44	149	0	0	571	Eid	Spesielle eigedommar
Solbu II	1235	45	125	0	0	156	Eid	Spesielle eigedommar
Solvang Evangervegen	1235	44	40	0	0	2016	Annet	Spesielle eigedommar
Tomt for Eksp	1235	45	53	0	0	2212	Eid	Spesielle eigedommar
Voss CTC hus					1979	129	1 Eid	Spesielle bygg
Tomt for Eksp	1235	45	55	0	0	1284	Eid	Spesielle eigedommar
Ulvik kgr - Mjølfjell st. linjegrund	1235	501	1	0	0	307630	Eid	Jernbanegrund
Ørneberget Vakthytte					0	33	1 Eid	Hytte/Fritidshus
Urdland st.	1235	506	1	0	0	25890	Eid	Spesielle eigedommar
Urdland CTC hus					1979	47	1 Eid	Garasje/Lager/Uthus
Urdland st. - Ygre st. linjegrund	1235	507	1	0	0	227710	Eid	Jernbanegrund
Voss st. - Bulken st. linjegrund	1235	511	1	0	0	113535	Eid	Jernbanegrund
Voss stasjon	1235	45	135	0	0	76	Eid	Spesielle eigedommar
Voss st./Hardangerbana i Voss	1235	44	29	0	0	470679	Eid	Jernbanegrund
Palmafoss Fremmoteplass					1982	32	1 Eid	Spesielle bygg

Oversikt over statens eidegdommar

ETATNUMMER 1229-2

KOMPLEKSNAMN

Eigdomsnamn Bygningsnamn	Kommune	Gnr.	Bnr.	Festnr.	Erverva Oppført år	Areal Bta. og etg.	Eigarforhold Eigarforhold	Eigedomstype Bygningstype
Voss Tilfluktsrom					1965	344	1 Eid	Spesielle bygg
Ygre st.	1235	508	1	0	0	26415	Eid	Spesielle eigedommar
Ygre stasjonsbygning					1880	271	2 Eid	Bygg for off./priv. tjeneste
Ygre Trallebu					0	106	1 Eid	Småhus
Ygre st. - Voss st. linjegrund	1235	509	1	0	0	110925	Eid	Jernbanegrund
2043 VAKSDAL KOMMUNE								
Dale stasjon	1251	22	599	0	0	235	Eid	Spesielle eigedommar
Dale stasjon/Linjegrund	1251	22	594	0	0	77115	Eid	Spesielle eigedommar
Dale CTC-hus					1978	47	1 Eid	Spesielle bygg
Dale Fremmøteplass					1956	122	1 Eid	Småhus
Dale Kontrollhus					1982	180	2 Eid	Spesielle bygg
Daleøyri	1251	22	395	0	0	515	Eid	Spesielle eigedommar
Dalseid	1251	51	77	0	0	9000	Eid	Spesielle eigedommar
Del av Langhelle	1251	11	2	0	0	300	Eid	Spesielle eigedommar
Fossmark	1251	19	34	0	0	69740	Eid	Spesielle eigedommar
Fossmarksløi Anleggsbolig					0	158	2 Eid	Bolig
Helle	1251	21	48	0	0	20000	Eid	Spesielle eigedommar
Jernbanegrund Stanghelle	1251	20	377	0	0	39970	Eid	Jernbanegrund
Stanghelle CTC-hus					1978	47	1 Eid	Spesielle bygg
Stanghelle stasjonsbygning					1882	229	2 Eid	Bygg for off./priv. tjeneste
Jevne	1251	17	314	0	0	30220	Eid	Spesielle eigedommar
Vaksdal CTC-hus					1978	47	1 Eid	Spesielle bygg
Kroken	1251	22	114	0	0	5150	Eid	Spesielle eigedommar
Skreien	1251	18	30	0	0	40000	Eid	Spesielle eigedommar
Tomt for Trafokiosk	1251	51	75	0	0	49	Eid	Spesielle eigedommar
Vaksdal st. - Bergen kgr. linjegrund	1251	14	363	0	0	128690	Eid	Spesielle eigedommar
Vaksdal st. - Bergen kgr. linjegrund					1958	62	1 Eid	Spesielle bygg
2044 AURLAND KOMMUNE								
A-Feltet	1421	36	159	0	0	42829	Eid	Spesielle eigedommar
Flåmsbanen	1421	36	152	0	0	25530	Eid	Jernbanegrund
Flåmsbanen	1421	38	87	0	0	273765	Eid	Jernbanegrund
Flåmsbanen	1421	47	74	0	0	273765	Eid	Jernbanegrund
Berekvam Eksp					1939	55	1 Eid	Bygg for off./priv. tjeneste
Blomheller Uværskur					0	13	1 Eid	Småhus
Kjosfosshaugane	1421	47	13	0	0	0	Eid	Spesielle eigedommar
Myrdal st.	1421	47	73	0	0	183285	Eid	Spesielle eigedommar
Myrdal Banemesterlager					0	503	1 Eid	Garasje/Lager/Uthus
Myrdal Dressinbu					0	101	1 Eid	Spesielle bygg
Myrdal Gods/Reléhus					0	184	1 Eid	Spesielle bygg
Myrdal Lokstall/Smie					0	1049	1 Eid	Spesielle bygg
Myrdal Vannverk					0	5	1 Eid	Spesielle bygg
Myrdal st. - Upsete st. linjegrund	1421	49	81	0	0	2400	Eid	Jernbanegrund
Upsete Brakke					1942	83	1 Eid	Spesielle bygg
Tomt H	1421	36	159	8	0	321	Eid	Spesielle eigedommar
Ulvik kgr. - Myrdal st. linjegrund	1421	36	161	0	0	680525	Eid	Jernbanegrund
Upsete st.	1421	49	79	0	0	35085	Eid	Spesielle eigedommar
Upsete st. - Ulvik kgr linjegrund	1421	49	80	0	0	273775	Eid	Spesielle eigedommar
13697 DRANGEDAL KOMMUNE								
Kragerøbanen	0817	24	44	0	0	26500	Eid	Jernbanegrund
Kragerøbanen	0817	25	64	0	0	110900	Eid	Jernbanegrund
Kragerøbanen	0817	25	66	0	0	58400	Eid	Jernbanegrund
Kragerøbanen	0817	25	76	0	0	2800	Annet	Jernbanegrund
Kroken Samvirkelag Avd. I	0817	20	71	0	0	2140	Eid	Spesielle eigedommar
Neslandsvatn Transformatorst.	0817	24	63	0	0	8400	Eid	Spesielle eigedommar
Neslandsvatn Transformatorst.					1965	86	1 Eid	Spesielle bygg
Neslandsvatn Transformatorst.					1948	283	2 Eid	Spesielle bygg
Neslandsvatn Transformatorst.					1948	283	2 Eid	Spesielle bygg
Neslandsvatn Transformatorst.					1963	92	1 Eid	Spesielle bygg
Neslandsvatn Transformatorst.					1949	72	1 Eid	Spesielle bygg
Neslandsvatn Transformatorst.					1957	375	1 Eid	Spesielle bygg
Neslandsvatn Transformatorst.					1948	283	2 Eid	Spesielle bygg
Stranden	0817	29	15	0	0	40300	Eid	Spesielle eigedommar
Sørlandsbanen	0817	7	23	0	0	126400	Eid	Jernbanegrund
Kjosel Reléhus/Radiohus					1978	10	1 Eid	Spesielle bygg
Sørlandsbanen	0817	9	3	0	0	196100	Eid	Jernbanegrund
Nakksjø Reléhus/Uværskur					1966	59	1 Eid	Spesielle bygg
Sørlandsbanen	0817	11	20	0	0	0	Eid	Jernbanegrund
Sørlandsbanen	0817	11	22	0	0	82100	Eid	Jernbanegrund
Sørlandsbanen	0817	12	34	0	0	30200	Eid	Jernbanegrund
Sørlandsbanen	0817	13	23	0	0	24300	Eid	Jernbanegrund

Oversikt over statens eigedommar

ETATNUMMER 1229-2

KOMPLEKSNAMN	Kommune	Gnr.	Bnr.	Festnr.	Erverva Oppført år	Areal Bta. og	Eigarforhold Eigarforhold etg.	Eigedomstype Bygningstype
Sorlandsbanen	0817	19	32	0	0	190000	Eid	Jernbanegrund
Sorlandsbanen	0817	20	42	0	0	66200	Eid	Jernbanegrund
Brøsjø Reléhus					1975	10	1 Eid	Spesielle bygg
Sorlandsbanen	0817	23	53	0	0	185100	Eid	Jernbanegrund
Sorlandsbanen	0817	23	60	0	0	0	Eid	Jernbanegrund
Sorlandsbanen	0817	23	67	0	0	50700	Eid	Jernbanegrund
Sorlandsbanen	0817	24	41	0	0	9500	Eid	Jernbanegrund
Neslandsvatn Dresinbu					1937	11	1 Eid	Småhus
Neslandsvatn Dresinbu					1937	11	1 Eid	Småhus
Sorlandsbanen	0817	24	42	0	0	46200	Eid	Jernbanegrund
Neslandsvatn Garasje					1970	257	1 Eid	Garasje/Lager/Uthus
Neslandsvatn Lagerbrakk					1949	58	1 Eid	Garasje/Lager/Uthus
Neslandsvatn Lagerbrakk 2					1947	25	1 Eid	Garasje/Lager/Uthus
Neslandsvatn Reléhus Nybygg					1990	72	1 Eid	Spesielle bygg
Nes.vatn Smie/Verksted/Bm Kon.					1943	422	2 Eid	Garasje/Lager/Uthus
Sorlandsbanen	0817	28	18	0	0	260100	Eid	Jernbanegrund
Eggevåg Reléhus/Radiohus					1970	9	1 Eid	Spesielle bygg
Sorlandsbanen	0817	32	45	0	0	112263	Eid	Jernbanegrund
13698 ARENDAL KOMMUNE								
Arendal stasjon	0906	105	1	0	0	42060	Eid	Spesielle eigedommar
Jernbanegrund	0906	10	177	0	0	121640	Eid	Jernbanegrund
Rise Dresinskur					1943	16	1 Eid	Småhus
Rise Kvilebu/Materialbu					1943	42	1 Eid	Garasje/Lager/Uthus
Rise Vanntårn					1903	8	1 Eid	Småhus
Jernbanegrund	0906	43	136	0	0	82250	Eid	Jernbanegrund
Bråstad Venteskur					0	6	1 Eid	Småhus
Jernbanegrund	0906	44	157	0	0	21000	Eid	Jernbanegrund
Jernbanegrund	0906	45	99	0	0	13500	Eid	Jernbanegrund
Linjegrunn	0906	33	28	0	0	3500	Eid	Jernbanegrund
Torbjørnsbu Jernbanegrund	0906	105	2	0	0	15040	Eid	Spesielle eigedommar
13699 GJERSTAD KOMMUNE								
Sorlandsbanen	0911	3	83	0	0	44200	Eid	Jernbanegrund
Sorlandsbanen	0911	3	253	0	0	21780	Eid	Jernbanegrund
Sorlandsbanen	0911	4	6	0	0	120400	Eid	Jernbanegrund
Skorstøl Kvilebrakke					1961	26	1 Eid	Garasje/Lager/Uthus
Skorstøl Reléhus					1968	40	1 Eid	Spesielle bygg
Sorlandsbanen	0911	5	26	0	0	76550	Eid	Jernbanegrund
Sorlandsbanen	0911	5	27	1	0	1350	Eid	Jernbanegrund
Sorlandsbanen	0911	6	34	0	0	73200	Eid	Jernbanegrund
Sorlandsbanen	0911	7	17	0	0	28200	Eid	Jernbanegrund
Sorlandsbanen	0911	8	2	0	0	14223	Eid	Jernbanegrund
Sorlandsbanen	0911	9	28	0	0	29500	Eid	Jernbanegrund
Sorlandsbanen	0911	10	19	0	0	45200	Annet	Jernbanegrund
Gjerstad Relé-/Radiohus					1970	40	1 Eid	Spesielle bygg
Sorlandsbanen	0911	11	13	0	0	49400	Eid	Jernbanegrund
Sorlandsbanen	0911	35	20	0	0	120629	Eid	Jernbanegrund
Sorlandsbanen	0911	36	19	0	0	44900	Eid	Jernbanegrund
13700 VEGÅRDSHEI KOMMUNE								
Sorlandsbanen	0912	2	22	0	0	54100	Eid	Jernbanegrund
Sorlandsbanen	0912	3	4	0	0	24100	Eid	Jernbanegrund
Sorlandsbanen	0912	4	14	0	0	152500	Eid	Jernbanegrund
Sorlandsbanen	0912	23	2	0	0	27500	Eid	Jernbanegrund
Sorlandsbanen	0912	27	8	0	0	39600	Eid	Jernbanegrund
Sorlandsbanen	0912	29	5	0	0	126100	Eid	Jernbanegrund
Sorlandsbanen	0912	30	3	0	0	101300	Eid	Jernbanegrund
Sorlandsbanen	0912	36	36	0	0	34500	Eid	Jernbanegrund
Sorlandsbanen	0912	37	3	0	0	15570	Eid	Jernbanegrund
Sorlandsbanen	0912	40	6	0	0	79800	Eid	Jernbanegrund
Sorlandsbanen	0912	42	55	0	0	48200	Eid	Jernbanegrund
Sorlandsbanen	0912	42	56	0	0	165500	Eid	Jernbanegrund
Sorlandsbanen	0912	42	62	0	0	61200	Annet	Jernbanegrund
Vegårshei Dresinbu					1950	41	1 Eid	Garasje/Lager/Uthus
Vegårshei Materialbu					1962	25	1 Eid	Garasje/Lager/Uthus
13701 ÅMLI KOMMUNE								
Arendal - Nelaugbanen	0929	54	6	0	0	33750	Eid	Jernbanegrund
Arendal - Nelaugbanen	0929	57	90	0	0	33750	Eid	Jernbanegrund
Gamle Nelaug	0929	47	8	0	0	17000	Eid	Spesielle eigedommar
Grimeland NSB-grunn	0929	50	22	0	0	84020	Eid	Spesielle eigedommar
Industrispor Simonstad	0929	44	101	0	0	78300	Eid	Jernbanegrund
Simonstad Vanntårn					1903	18	1 Eid	Småhus

Oversikt over statens eigedommar

ETATNUMMER 1229-2 1229-3

KOMPLEKSNAMN

Eigdomsnamn Bygningsnamn	Kommune	Gnr.	Bnr.	Festnr.	Erverva Oppført år	Areal Bta. og etg.	Eigarforhold Eigarforhold	Eigedomstype Bygningstype
Industrispor Simonstad	0929	47	10	0	0	12750	Eid	Jernbanegrund
Industrispor Simonstad	0929	57	91	0	0	6000	Eid	Jernbanegrund
Industrispor Simonstad	0929	58	12	0	0	57750	Eid	Jernbanegrund
Jernbanelinjen og Kaaveufsene	0929	45	3	0	0	69945	Eid	Jernbanegrund
Mosberg NSB-grunn	0929	49	5	0	0	57410	Eid	Jernbanegrund
Selåsvatn Kvilebrakke					1937	31	1 Eid	Garasje/Lager/Uthus
Selåsvatn Reléhus					1968	41	1 Eid	Spesielle bygg
Nedl. Linjegrund	0929	44	17	0	0	0	Eid	Jernbanegrund
Nelaug st.	0929	57	5	0	0	122325	Annet	Spesielle eigedommar
Nelaug Blikkskur					1935	339	1 Eid	Garasje/Lager/Uthus
Nelaug Bolig 8					1949	297	2 Eid	Bolig
Nelaug Bolig 10					1949	169	3 Eid	Bolig
Nelaug Bolig 12					1948	282	2 Eid	Bolig
Nelaug Bolig 13					1949	297	2 Eid	Bolig
Nelaug Bolig 7					1948	283	2 Eid	Bolig
Nelaug Dresinbu					1951	24	1 Eid	Garasje/Lager/Uthus
Nelaug Garasje Lm.					1951	47	1 Eid	Garasje/Lager/Uthus
Nelaug Lager/Verkst. Lm.					1963	462	1 Eid	Garasje/Lager/Uthus
Nelaug Lokst./Snekkerverk.					1955	29	1 Eid	Garasje/Lager/Uthus
Nelaug Omformer i Fjell					1951	46	1 Eid	Spesielle bygg
Nelaug Smie/Verksted					1951	37	1 Eid	Garasje/Lager/Uthus
Nelaug stasjonsbygning					1935	554	2 Eid	Bygg for off./priv. tjeneste
Nelaug Traktorstall					1952	77	1 Eid	Garasje/Lager/Uthus
Nelaug Truckgarasje					1990	10	1 Eid	Garasje/Lager/Uthus
Nelaug Vanntårn					1935	20	1 Eid	Småhus
Nelaug stasjon	0929	57	46	0	0	3342	Eid	Spesielle eigedommar
Nelaug stasjon	0929	57	47	0	0	5526	Eid	Spesielle eigedommar
Nelaug stasjon	0929	57	48	0	0	997	Eid	Spesielle eigedommar
Nelaug stasjon	0929	57	49	0	0	1027	Eid	Spesielle eigedommar
Nelaug stasjon	0929	57	50	0	0	1215	Eid	Spesielle eigedommar
Nelaug stasjon	0929	57	51	0	0	1124	Eid	Spesielle eigedommar
Nelaug stasjon	0929	57	52	0	0	1301	Eid	Spesielle eigedommar
Nelaug stasjon	0929	57	53	0	0	1164	Eid	Spesielle eigedommar
Nelaug stasjon	0929	57	54	0	0	1113	Eid	Spesielle eigedommar
Nelaug stasjon	0929	57	55	0	0	1013	Eid	Spesielle eigedommar
Nelaug stasjon	0929	57	62	0	0	1073	Eid	Spesielle eigedommar
Nelaug stasjon	0929	57	63	0	0	1077	Eid	Spesielle eigedommar
Nelaug stasjon	0929	57	64	0	0	826	Eid	Spesielle eigedommar
Nelaug stasjon	0929	57	65	0	0	1130	Eid	Spesielle eigedommar
Nelaug stasjon	0929	57	66	0	0	940	Eid	Spesielle eigedommar
Nelaug stasjon	0929	57	67	0	0	1027	Eid	Spesielle eigedommar
Nelaug stasjon	0929	57	68	0	0	1253	Eid	Spesielle eigedommar
Nelaug stasjon	0929	57	69	0	0	1523	Eid	Spesielle eigedommar
Nelaug stasjon	0929	57	70	0	0	991	Eid	Spesielle eigedommar
Nelaug stasjon	0929	57	71	0	0	980	Eid	Spesielle eigedommar
Solli	0929	56	5	0	0	99150	Eid	Spesielle eigedommar
Flaten Ekspedisjonshus					1903	25	0 Eid	Garasje/Lager/Uthus
Flaten Vanntårn					1903	17	0 Eid	Småhus
Tillegg Grimeland	0929	50	48	0	0	530	Eid	Spesielle eigedommar
Vestre Vimme NSB-grunn	0929	57	7	0	0	114170	Eid	Jernbanegrund
Østre Vimme NSB-grunn	0929	51	7	0	0	84330	Eid	Jernbanegrund
Vimme Kvilebrakke					1937	9	1 Eid	Småhus

ETATNUMMER: 1229-3 JERNBANEVERKET REG. NORD

1876 NARVIK KOMMUNE

Bjørnfjell Skiboksanlegg	1805	0	0	0	1939	292	Eid	Spesielle eigedommar
Katterat Radiolink					1975	14	1 Eid	Garasje/Lager/Uthus
Katterat stasjon					1921	540	2 Eid	Kontor-/admin.bygg
Bjørnfjell Uthus for st.	1805	0	0	0	1925	42	Eid	Spesielle eigedommar
Djupvik Personalrom	1805	0	0	0	1936	77	Eid	Spesielle eigedommar
Tøtta Personalrom					0	16	1 Eid	Spesielle bygg
Fagerlia Personalrom	1805	0	0	0	0	18	Eid	Spesielle eigedommar
Søsterbekk Holdeplass					1989	129	1 Eid	Spesielle bygg
Haugfjell Radiolink	1805	0	0	0	1975	14	Eid	Spesielle eigedommar
Bjørnfjell stasjon					1930	384	2 Eid	Spesielle bygg
Horisontalen Personalrom	1805	0	0	0	0	25	Eid	Spesielle eigedommar
Middagselva Personalrom					0	12	1 Eid	Spesielle bygg
Indre Sildvik Pers	1805	0	0	0	1977	25	Eid	Spesielle eigedommar
Kvitur Personalrom					1976	25	1 Eid	Spesielle bygg
Katterat Omformerstasjon	1805	0	0	0	1923	210	Eid	Spesielle eigedommar
Katterat Verkstedbygg					1923	272	1 Eid	Spesielle bygg
Personalrom km 16	1805	0	0	0	1963	44	Eid	Spesielle eigedommar

Oversikt over statens eigedommar

ETATNUMMER 1229-3

KOMPLEKSNAMN	Kommune	Gnr.	Bnr.	Festnr.	Erverva Oppført år	Areal Bta. og etg.	Eigarforhold Eigarforhold	Eigedomstype Bygningstype
Rombak Stasjonsbygg					1942	380	2 Eid	Spesielle bygg
Rombak Kanonskuret	1805	0	0	0	1946	143	Eid	Spesielle eigedommar
Rombak Omformerstasjon					1965	791	2 Eid	Spesielle bygg
Rombak Reserve El	1805	0	0	0	1910	17	Eid	Spesielle eigedommar
Rombak Ctc					1977	52	1 Eid	Spesielle bygg
Rombak Vanntårn	1805	0	0	0	1901	20	Eid	Spesielle eigedommar
Rombak Garasje Bane Avd.					1991	36	1 Eid	Spesielle bygg
Straumsnes Godshus	1805	0	0	0	0	49	Eid	Spesielle eigedommar
Straumsnes Materialbu	1805	0	0	0	1936	71	Eid	Spesielle eigedommar
Personalrom km 15					1937	75	1 Eid	Spesielle bygg
Tappelva Personalrom	1805	0	0	0	0	87	Eid	Spesielle eigedommar
Brennhaugen Mansk.					1973	12	1 Eid	Spesielle bygg
Trafikkarealer/Utleiearealer	1805	38	14	0	0	9917	Eid	Spesielle eigedommar
Trafikkarealer/Utleiearealer	1805	39	3	0	0	131739	Eid	Spesielle eigedommar
Trafikkarealer/Utleiearealer	1805	39	1606	0	0	457	Eid	Spesielle eigedommar
Trafikkarealer/Utleiearealer	1805	40	3	0	0	244023	Eid	Spesielle eigedommar
Multifunksjonsbygg					1993	507	2 Leid	Spesielle bygg
Oscarsborg Lagerhall					2012	0	1 Eid	Garasje/Lager/Uthus
Oscarsborg Driftsbangård					1956	224	1 Eid	Spesielle bygg
Oscarsborg Forrådsbygg					1949	547	2 Leid	Kontor-/admin.bygg
Oscarsborg Garasje					1938	166	2 Leid	Garasje/Lager/Uthus
Oscarsborg Jernlager					1942	540	1 Leid	Garasje/Lager/Uthus
Oscarsborg Ladestasjon					1937	68	1 Eid	Spesielle bygg
Oscarsborg Linjeverksted					1922	555	2 Leid	Spesielle bygg
Oscarsborg Lokstall 2					1942	938	1 Leid	Spesielle bygg
Oscarsborg Lokstall 3					1959	1074	1 Eid	Spesielle bygg
Oscarsborg Maskinverksted					1911	1650	1 Eid	Spesielle bygg
Oscarsborg Narvik stasjon					1951	1656	2 Eid	Bygg for off./priv. tjeneste
Oscarsborg Stillverk					1928	304	2 Eid	Spesielle bygg
Oscarsborg Transf					1922	674	3 Eid	Spesielle bygg
Oscarsborg Utrykningsstall					1967	384	1 Eid	Spesielle bygg
Oscarsborg Vognvisitorverksted					1982	54	1 Eid	Spesielle bygg
Trafikkarealer/Utleiearealer	1805	40	445	0	0	0	Eid	Spesielle eigedommar
Trafikkarealer/Utleiearealer	1805	40	937	0	0	0	Eid	Spesielle eigedommar
Trafikkarealer/Utleiearealer	1805	40	1233	0	0	1693	Leid	Spesielle eigedommar
Trafikkarealer/Utleiearealer	1805	40	1266	0	0	13703	Leid	Spesielle eigedommar
Trafikkarealer/Utleiearealer	1805	40	1268	0	0	1720	Leid	Spesielle eigedommar
Trafikkarealer/Utleiearealer	1805	40	1304	0	0	6484	Eid	Spesielle eigedommar
Trafikkarealer/Utleiearealer	1805	41	1	0	0	272380	Eid	Spesielle eigedommar
Trafikkarealer/Utleiearealer	1805	108	1	0	0	985052	Eid	Spesielle eigedommar
Straumsnes stasjon					1942	379	2 Eid	Spesielle bygg
Trafikkarealer/Utleiearealer	1805	108	2	0	0	260190	Eid	Spesielle eigedommar
Norddalen Personalrom					1939	77	1 Eid	Spesielle bygg
Trafikkareal/Utleie	1805	41	246	0	0	0	Eid	Spesielle eigedommar
Trafikkareal/Utleie	1805	41	372	0	0	2246	Eid	Spesielle eigedommar
Fagernes Lok- og Vognhall					0	1051	1 Eid	Spesielle bygg
Trafikkareal/Utleie	1805	41	395	0	0	0	Eid	Spesielle eigedommar
1878 OS KOMMUNE								
Grustak	0441	106	12	0	0	0	Eid	Spesielle eigedommar
Grustak	0441	110	5	0	0	0	Eid	Spesielle eigedommar
Havsjoen	0441	102	5	0	0	0	Eid	Spesielle eigedommar
Havsjoen	0441	103	14	0	0	0	Eid	Spesielle eigedommar
Industritomt	0441	106	22	0	0	0	Eid	Bergverk/Industri
Industritomt	0441	112	24	0	0	0	Eid	Bergverk/Industri
Industritomt	0441	113	59	0	0	0	Eid	Bergverk/Industri
Industritomt	0441	113	60	0	0	0	Eid	Bergverk/Industri
Industritomt	0441	144	266	0	0	0	Eid	Spesielle eigedommar
Jernbanens Grustak	0441	106	11	0	0	0	Eid	Spesielle eigedommar
Jernbanens Grustak	0441	113	5	0	0	0	Eid	Spesielle eigedommar
Lager på Os stasjon	0441	114	99	1	0	0	Eid	Spesielle eigedommar
Lagertomt II	0441	114	99	2	0	0	Eid	Spesielle eigedommar
Os Jernbanestasjon	0441	114	99	0	0	41501	Annet	Spesielle eigedommar
Tillegg	0441	115	44	0	0	225990	Eid	Spesielle eigedommar
1879 TRONDHEIM KOMMUNE								
Banegrunn 1	1601	200	44	0	0	13301	Eid	Jernbanegrunn
Banegrunn 2	1601	200	45	0	0	5195	Eid	Jernbanegrunn
Blokktogetterminalen	1601	200	74	0	0	17371	Eid	Spesielle eigedommar
Cecilienborg	1601	94	11	0	0	9461	Eid	Spesielle eigedommar
Dovrebanen Banegrunn 17	1601	199	85	0	0	0	Eid	Jernbanegrunn
Flatåsøyen Jernbanegrunn	1601	189	68	0	0	0	Eid	Jernbanegrunn
Heimdals st.	1601	316	5	0	0	0	Eid	Spesielle eigedommar

Oversikt over statens eidegdommar

ETATNUMMER 1229-3

KOMPLEKSNAMN	Kommune	Gnr.	Bnr.	Festnr.	Erverva Oppført år	Areal Bta. og etg.	Eigarforhold Eigarforhold	Eigedomstype Bygningstype
Heimdal stasjon	1601	316	465	0	0	45465	Eid	Spesielle eigedommar
Heimdal Garasje					0	80	1 Eid	Garasje/Lager/Uthus
Hospitalst. Kirkegård	1601	421	398	0	0	4079	Eid	Spesielle eigedommar
Ilevollen	1601	421	411	0	0	601	Eid	Spesielle eigedommar
Industriveien 1. Tillegg 2	1601	316	502	0	0	0	Eid	Spesielle eigedommar
Jbg. 2 Stav.leang	1601	9	610	0	0	2758	Eid	Spesielle eigedommar
Jernbanegrund 5, Ila, Tillegg 1	1601	417	68	0	0	994	Eid	Jernbanegrund
Jernbanegrund	1601	99	2	0	0	0	Eid	Jernbanegrund
Jernbanegrund	1601	99	9	0	0	0	Eid	Jernbanegrund
Jernbanegrund 1	1601	7	34	0	0	28361	Eid	Jernbanegrund
Jernbanegrund 1, Ila	1601	416	236	0	0	9348	Eid	Jernbanegrund
Jernbanegrund 2	1601	98	35	0	0	0	Eid	Jernbanegrund
Jernbanegrund 2, Ila	1601	416	233	0	0	3071	Eid	Jernbanegrund
Jernbanegrund 3, Ila	1601	416	234	0	0	1091	Eid	Jernbanegrund
Jernbanegrund 4, Ila	1601	416	235	0	0	403	Eid	Jernbanegrund
Jernbanegrund 4, Stavne Leangen	1601	95	260	0	0	0	Eid	Jernbanegrund
Jernbanegrund 5, Ila	1601	417	66	0	0	12502	Eid	Jernbanegrund
Jernbanegr.3, Stavne Leangen	1601	62	362	0	0	14130	Eid	Jernbanegrund
Jernbanetillegg	1601	199	36	0	0	112510	Eid	Spesielle eigedommar
Jernbanetillegg	1601	199	37	0	0	0	Eid	Spesielle eigedommar
Jernbanetillegg	1601	199	38	0	0	0	Eid	Spesielle eigedommar
Jernbanetillegg	1601	199	39	0	0	0	Eid	Spesielle eigedommar
Jernbanetillegg	1601	199	40	0	0	0	Eid	Spesielle eigedommar
Jernbanetillegg	1601	199	41	0	0	0	Eid	Spesielle eigedommar
Jernb.gr.6, Stav.-Leang.	1601	94	215	0	0	4237	Annet	Jernbanegrund
Karlsli	1601	98	14	0	0	0	Eid	Spesielle eigedommar
Karolinelyst	1601	421	400	0	0	862	Eid	Spesielle eigedommar
Leangen stasjon	1601	5	39	0	0	60990	Eid	Spesielle eigedommar
Leangen Godshus					1944	30	1 Eid	Spesielle bygg
Leangen stasjon					1944	282	2 Eid	Spesielle bygg
Leangen st. - Ranheim st.	1601	16	411	0	0	50000	Eid	Jernbanegrund
Magasinvegen, adkomst	1601	100	238	0	0	1335	Eid	Spesielle eigedommar
Marienburg	1601	94	7	0	0	37700	Annet	Spesielle eigedommar
Marienburg nr.1	1601	94	43	0	0	52748	Annet	Spesielle eigedommar
Marienburg/Linjegrund Dovreban	1601	421	397	0	0	54660	Annet	Jernbanegrund
Driftsbasis/Osloveien 99					2012	2679	3 Eid	Kontor/admin.bygg
Stilleværk 1					1934	90	2 Eid	Spesielle bygg
Meistad	1601	99	13	0	0	0	Eid	Spesielle eigedommar
Meistad	1601	199	13	0	0	0	Eid	Spesielle eigedommar
Mellomveien 34	1601	411	258	0	0	0	Eid	Spesielle eigedommar
Meråker Banegrund	1601	7	112	0	0	0	Eid	Jernbanegrund
Meråkerbanen Jernbaneparsell I	1601	411	222	0	0	27300	Eid	Jernbanegrund
Møllehaugen	1601	423	356	0	0	2433	Eid	Spesielle eigedommar
Møllehaugen	1601	423	357	0	0	0	Eid	Spesielle eigedommar
Mørlanda 10 D	1601	95	494	0	0	1524	Eid	Spesielle eigedommar
Nidarlund	1601	421	399	0	0	662	Eid	Spesielle eigedommar
Nidarlund	1601	421	403	0	0	1244	Eid	Spesielle eigedommar
Parsell av Arildsløkken	1601	421	40	0	0	0	Eid	Spesielle eigedommar
Parsell av Arildsløkken	1601	421	410	0	0	15777	Eid	Spesielle eigedommar
Parsell av Cecilienborg	1601	421	401	0	0	753	Eid	Jernbanegrund
Parsell av Cecilienborg	1601	421	402	0	0	947	Eid	Jernbanegrund
Parsell av Ilevollen	1601	421	417	0	0	0	Eid	Jernbanegrund
Parsell av Ilevollen	1601	421	418	0	0	0	Eid	Jernbanegrund
Parsell av Karolinelyst	1601	421	414	0	0	0	Eid	Spesielle eigedommar
Parsell av Marinenborg	1601	421	413	0	0	800	Eid	Spesielle eigedommar
Parsell av Nidarlund	1601	421	415	0	0	0	Eid	Spesielle eigedommar
Parsell 1 av Arildsløkken	1601	421	404	0	0	9544	Eid	Spesielle eigedommar
Parsell 2 av Arildsløkken	1601	421	405	0	0	120	Eid	Spesielle eigedommar
Parsell 3 av Arildsløkken	1601	421	406	0	0	2128	Eid	Spesielle eigedommar
Parsell 4 av Arildsløkken	1601	421	407	0	0	2604	Eid	Spesielle eigedommar
Parsell 5 av Arildsløkken	1601	421	408	0	0	1710	Eid	Spesielle eigedommar
Parsell 6 av Arildsløkken	1601	421	409	0	0	171	Eid	Spesielle eigedommar
Ranheim st.	1601	24	2	0	0	26474	Annet	Spesielle eigedommar
Ranheim Godshus					1880	153	1 Eid	Spesielle bygg
Ranheim stasjon					1880	324	2 Eid	Spesielle bygg
Ranheim st. - Malvik Komm.	1601	25	262	0	0	36000	Eid	Jernbanegrund
Rosten Jernbaegr.	1601	315	365	0	0	0	Eid	Spesielle eigedommar
Schollersgate	1601	9	182	0	0	1114	Eid	Spesielle eigedommar
Selsbakk Jernbanestykke	1601	95	14	0	0	16600	Eid	Jernbanegrund
Selsbakk Jernbanestykke	1601	95	15	0	0	6500	Eid	Jernbanegrund
Stavne Eksp					1864	158	1 Eid	Spesielle bygg
Selsbakk st.	1601	100	4	0	0	67259	Annet	Spesielle eigedommar

Oversikt over statens eigedommar

ETATNUMMER 1229-3

KOMPLEKSNAMN	Kommune	Gnr.	Bnr.	Festnr.	Erverva Oppført år	Areal Bta. og etg.	Eigarforhold Eigarforhold	Eigedomstype Bygningstype
Selsbakk stasjon					1919	277	2 Eid	Spesielle bygg
Selsbakk Veggrunn 1	1601	100	177	0	0	3659	Eid	Spesielle eigedommar
Selsbakkjernbanestykke	1601	421	416	0	0	0	Eid	Jernbanegrund
Stavne-Leangenlina	1601	95	158	0	0	0	Eid	Jernbanegrund
Stavne-Leangenlina	1601	62	135	0	0	3662	Eid	Jernbanegrund
Stavne-Leangenlina	1601	62	151	0	0	1528	Eid	Jernbanegrund
Strandveien 40	1601	439	84	0	0	14520	Eid	Spesielle eigedommar
Lademoen stasjon					1903	468	2 Eid	Spesielle bygg
Strandveien 40,tillegg 2	1601	439	86	0	0	26459	Eid	Spesielle eigedommar
Størenb. Kolstad-Buenget	1601	189	19	0	0	139645	Eid	Spesielle eigedommar
Størenbanen Jernbanegr.	1601	199	92	0	0	0	Eid	Jernbanegrund
Størenb.jernb.gr. 8	1601	421	422	0	0	7000	Eid	Jernbanegrund
Størenb.jernb.gr. 9	1601	421	423	0	0	900	Annet	Jernbanegrund
Størenb.jernb.gr. 1	1601	215	7	0	0	30000	Eid	Jernbanegrund
Størenb.jernb.gr. 2	1601	217	42	0	0	33200	Eid	Jernbanegrund
Størenb.jernb.gr. 4	1601	100	381	0	0	21000	Eid	Jernbanegrund
Størenb.jernb.gr. 4	1601	199	93	0	0	13000	Eid	Jernbanegrund
Størenb.jernb.gr. 5	1601	99	16	0	0	35500	Eid	Jernbanegrund
Størenb.jernb.gr. 6	1601	98	418	0	0	31400	Eid	Jernbanegrund
Terminalen 3	1601	200	51	0	0	32083	Eid	Spesielle eigedommar
Til Stavne st.	1601	95	265	0	0	0	Annet	Spesielle eigedommar
Tilfluktsrom Marienborg	1601	94	164	0	0	557	Eid	Spesielle eigedommar
Tilleggsareal Boligtomt	1601	199	107	0	0	0	Eid	Boligeigedom
Tjærebruket	1601	316	66	0	0	0	Eid	Spesielle eigedommar
Trondheim st. Vestre st. Tomt	1601	439	10	0	0	0	Eid	Spesielle eigedommar
Brattøra Terminalbygg					2011	508	1 Eid	Garasje/Lager/Uthus
Brattøra Truckgarasje					2012	240	1 Eid	Garasje/Lager/Uthus
Trondheim Lager/ Malerverksted					0	144	1 Eid	Garasje/Lager/Uthus
Trondheim st. Østre Tomt	1601	439	9	0	0	112304	Eid	Spesielle eigedommar
Trondheim Stillverk 1					1926	90	2 Eid	Spesielle bygg
Veggrunn Nardovegen-Lerkendals.	1601	62	364	0	0	199	Eid	Spesielle eigedommar
1880 OPPDAL KOMMUNE								
Aune	1634	280	194	0	0	19450	Eid	Spesielle eigedommar
Dovre kgr - Kongsvoll st. linjegrund	1634	4011	1	0	0	825240	Eid	Jernbanegrund
Driva	1634	43	9	0	0	2680	Annet	Spesielle eigedommar
Driva st.	1634	4011	8	0	0	21225	Eid	Spesielle eigedommar
Driva st.oppdal st.	1634	4011	9	0	0	258000	Eid	Spesielle eigedommar
Drivstua st.	1634	4011	4	0	0	45505	Eid	Spesielle eigedommar
Drivstua Godshus					1920	60	1 Eid	Spesielle bygg
Drivstua stasjon					1920	324	2 Eid	Spesielle bygg
Drivstua st. - Oppdal st. linjegrund	1634	4011	5	0	0	264100	Eid	Jernbanegrund
Engan II	1634	56	20	0	0	0	Eid	Spesielle eigedommar
Enganst.-Driva st.	1634	4011	7	0	0	146260	Eid	Jernbanegrund
Fagerhaug st.	1634	4011	12	0	0	27990	Eid	Spesielle eigedommar
Fagerhaug st.-Rennebu kgr.	1634	4011	13	0	0	173500	Eid	Jernbanegrund
Kongsvoll st.	1634	4011	2	0	0	80195	Annet	Spesielle eigedommar
Kongsvoll Godshus					1920	98	1 Eid	Spesielle bygg
Kongsvoll stasjon					1921	435	2 Eid	Spesielle bygg
Kongsvoll st. - Drivstua st. linjegrund	1634	4011	3	0	0	1637895	Eid	Jernbanegrund
Omformerst. Pars. III	1634	31	30	0	0	11500	Eid	Spesielle eigedommar
Oppdal st. - Rennebu kgr linjegrund	1634	4011	6	0	0	561625	Eid	Jernbanegrund
Fagerhaug stasjon					1918	268	2 Eid	Spesielle bygg
Oppdal stasjon	1634	280	29	0	0	145735	Eid	Spesielle eigedommar
Oppdal Betjentbolig III					1953	175	2 Eid	Spesielle bygg
Oppdal Bilgarasje					1957	150	1 Eid	Spesielle bygg
Oppdal Lager II					0	162	1 Eid	Spesielle bygg
Oppdal Ledn					1962	450	1 Eid	Spesielle bygg
Oppdal Lokstall					1920	660	1 Eid	Spesielle bygg
Oppdal Smie					1947	181	1 Eid	Spesielle bygg
Oppdalst.-Fagerhaug st.	1634	4011	11	0	0	358214	Eid	Jernbanegrund
Skogstein i Engelen	1634	56	7	0	0	34200	Eid	Spesielle eigedommar
Soter	1634	278	20	0	0	5873	Eid	Spesielle eigedommar
1881 RENNEBU KOMMUNE								
Berkåk st.	1635	4011	14	0	0	56490	Annet	Spesielle eigedommar
Berkåk Godshus					1915	118	1 Eid	Spesielle bygg
Berkåk st.-Midtre Gauldal kgr. L	1635	4011	15	0	0	388349	Eid	Jernbanegrund
Berkåk st.-Midtre Gauldal kgr. L	1635	4011	18	0	0	1397	Eid	Jernbanegrund
Markøya	1635	244	8	0	0	115500	Eid	Spesielle eigedommar
Oppdal kgr. - Ulsberg st. linjegrund	1635	4011	11	0	0	400745	Eid	Jernbanegrund
Ulsberg st.	1635	4011	12	0	0	31400	Annet	Spesielle eigedommar
Ulsberg Godshus					1915	118	1 Eid	Spesielle bygg

Oversikt over statens eigedommar

ETATNUMMER 1229-3

KOMPLEKSNAMN	Kommune	Gnr.	Bnr.	Festnr.	Erverva Oppført år	Areal Bta. og etg.	Eigarforhold Eigarforhold	Eigedomstype Bygningstype	
Ulsberg st. - Berkåk st. linjegrund	1635	4011	13	0	0	505929	Eid	Jernbanegrund	
1882 RØROS KOMMUNE									
Glåmos st.	1640	4010	24	0	0	22260	Annet	Spesielle eigedommar	
Glåmos Godshus					1880	55	1 Eid	Spesielle bygg	
Glåmos st.					1877	317	2 Eid	Spesielle bygg	
Glåmos st. - Holtålen kgr. linjegrund	1640	4010	25	0	0	506583	Eid	Jernbanegrund	
Glåmos st. - Holtålen kgr linjegrund					1951	68	1 Eid	Spesielle bygg	
Nedlagt Spor ved Røros Flyplas	1640	4010	26	0	0	93170	Eid	Jernbanegrund	
Os kgr - Røros st. linjegrund	1640	4010	21	0	0	387140	Eid	Jernbanegrund	
Røros st.	1640	4010	22	0	0	47500	Annet	Spesielle eigedommar	
Røros Godshus					1880	330	1 Eid	Spesielle bygg	
Røros Lokstall					1942	865	1 Eid	Spesielle bygg	
Røros stasjon					1877	487	2 Eid	Spesielle bygg	
Røros st. - Glåmos st. linjegrund	1640	4010	23	0	0	450540	Eid	Jernbanegrund	
Sjølandet	1640	147	8	0	0	0	Eid	Spesielle eigedommar	
Stormohage	1640	133	183	0	0	0	Eid	Spesielle eigedommar	
Stormohage	1640	133	185	0	0	0	Eid	Spesielle eigedommar	
1883 HOLTÅLEN KOMMUNE									
Bekkosen	1644	35	11	0	0	0	Eid	Spesielle eigedommar	
Boligen	1644	60	2	0	0	0	Eid	Spesielle eigedommar	
Damfeste	1644	34	6	0	0	0	Eid	Spesielle eigedommar	
Haltdalen st.	1644	4010	33	0	0	20560	Annet	Spesielle eigedommar	
Haltdalen stasjonsbygning						0	388	2 Eid	Spesielle bygg
Haltdalen st.-Midt Gauldal Kgrl.	1644	4010	34	0	0	286480	Eid	Spesielle eigedommar	
Rattroa	1644	35	10	0	0	0	Eid	Spesielle eigedommar	
Reitan st.	1644	4010	31	0	0	2500	Eid	Spesielle eigedommar	
Reitan Godshus					1877	98	1 Eid	Spesielle bygg	
Rentjonn	1644	30	13	0	0	0	Eid	Spesielle eigedommar	
Røros Kgr.-Haltdalen st.	1644	4010	32	0	0	1396020	Eid	Jernbanegrund	
Stensli Godshus					1877	98	1 Eid	Spesielle bygg	
Stensli st.	1644	4010	35	0	0	4725	Annet	Spesielle eigedommar	
Ålen Stasjonsområde	1644	35	22	0	0	2080	Annet	Spesielle eigedommar	
1884 MIDTRE GAULDAL KOMMUNE									
Almås Steinbrudd	1648	236	43	0	0	0	Eid	Spesielle eigedommar	
Bergheim	1648	4011	190	0	0	0	Eid	Spesielle eigedommar	
Garli st.	1648	4011	22	0	0	35920	Annet	Spesielle eigedommar	
Garli Reléhus					1990	30	1 Eid	Småhus	
Garli st. - Soknedal st. linjegrund	1648	4011	23	0	0	443336	Eid	Jernbanegrund	
Støren Bolig XI						0	291	2 Eid	Bolig
Holtålen kgr - Singsås st. linjegrund	1648	4010	41	0	0	456987	Eid	Jernbanegrund	
Reitstoa st.	1648	4010	44	0	0	0	Annet	Spesielle eigedommar	
Rennebu kgr - Garli st. linjegrund	1648	4011	21	0	0	7900	Eid	Jernbanegrund	
Rognes stasjon	1648	4010	45	0	0	645	Annet	Spesielle eigedommar	
Singsås st.	1648	4010	42	0	0	19981	Annet	Spesielle eigedommar	
Singsås Godshus						0	55	0 Eid	Spesielle bygg
Singsås stasjon					1877	404	2 Eid	Spesielle bygg	
Singsås st. - Støren st. linjegrund	1648	4010	43	0	0	1670137	Eid	Jernbanegrund	
Soknedal st.	1648	4011	24	0	0	33640	Eid	Spesielle eigedommar	
Sokndal Godshus					1916	120	1 Eid	Spesielle bygg	
Soknedal st. - Støren st. linjegrund	1648	4011	25	0	0	722986	Eid	Jernbanegrund	
Storneset Grustak	1648	230	35	0	0	0	Eid	Spesielle eigedommar	
Støren st.	1648	4011	26	0	0	130000	Annet	Spesielle eigedommar	
Støren F					1970	611	1 Eid	Spesielle bygg	
Støren Lokstall					1920	1504	2 Eid	Spesielle bygg	
Støren Natostall					1957	643	1 Eid	Spesielle bygg	
Støren Vedskur					1920	154	1 Eid	Garasje/Lager/Uthus	
Støren st. - Melhus kgr. linjegrund	1648	4011	27	0	0	34230	Eid	Jernbanegrund	
1885 MELHUS KOMMUNE									
Dovrebanen Linjegrund	1653	88	28	0	0	118000	Eid	Jernbanegrund	
Dovrebanen Linjegrund	1653	109	14	0	0	85000	Eid	Jernbanegrund	
Dovrebanen Linjegrund	1653	138	11	0	0	115730	Eid	Jernbanegrund	
Dovrebanen Linjegrund	1653	193	20	0	0	182000	Eid	Jernbanegrund	
Dovrebanen Linjegrund	1653	209	7	0	0	68000	Eid	Jernbanegrund	
Dovrebanen Linjegrund	1653	234	42	0	0	54000	Eid	Jernbanegrund	
Dovrebanen Linjegrund	1653	238	194	0	0	23450	Eid	Jernbanegrund	
Hovin st.	1653	236	13	0	0	48430	Annet	Spesielle eigedommar	
Hovin Reléhus					1990	40	1 Eid	Småhus	
Hovin stasjon					1864	310	2 Eid	Spesielle bygg	
Hovin Stenbrudd	1653	234	18	0	0	11360	Eid	Spesielle eigedommar	

Oversikt over statens eigedommar

ETATNUMMER 1229-3

KOMPLEKSNAMN	Kommune	Gnr.	Bnr.	Festnr.	Erverva Oppført år	Areal Bta. og	Eigarforhold Eigarforhold etg.	Eigedomstype Bygningstype
Kvål st.	1653	79	4	0	0	11845	Annet	Spesielle eigedommar
Kvål stasjon					1923	469	2 Eid	Spesielle bygg
Kvål Traktorstall					1973	170	1 Eid	Spesielle bygg
Ler st.	1653	136	25	0	0	26000	Annet	Spesielle eigedommar
Ler Reléhus					1990	70	1 Eid	Småhus
Lundamo st.	1653	208	87	0	0	20550	Eid	Spesielle eigedommar
Lundamo Reléhus					1990	40	1 Eid	Småhus
Lundamo stasjon					1864	310	2 Eid	Spesielle bygg
Melhus Stasjonstomt	1653	94	36	0	0	33040	Eid	Spesielle eigedommar
Nypan stasjon	1653	106	8	0	0	22300	Annet	Spesielle eigedommar
Nypan Reléhus					1990	40	1 Eid	Småhus
Parsell Melhus st.	1653	94	149	0	0	921	Eid	Jernbanegrund
Parsell Melhus st.	1653	94	158	0	0	0	Eid	Jernbanegrund
Parsell Melhus st.	1653	94	159	0	0	0	Eid	Jernbanegrund
Solbakken Boliger	1653	78	8	0	0	3700	Eid	Spesielle eigedommar
Stykket Nordre	1653	237	3	0	0	0	Eid	Spesielle eigedommar
Stykket Søndre	1653	237	4	0	0	0	Eid	Spesielle eigedommar
Søberg Grustak I	1653	88	5	0	0	0	Eid	Spesielle eigedommar
Søberg Grustak II	1653	88	7	0	0	18124	Eid	Spesielle eigedommar
Tomt Kondensatorhus	1653	95	44	0	0	329	Eid	Spesielle eigedommar
1886 MALVIK KOMMUNE								
Banetillegg	1663	54	117	0	0	0	Eid	Spesielle eigedommar
Hommelvik st./Linjegrund	1663	51	1	0	0	74824	Annet	Spesielle eigedommar
Hommelvik Reléhus					1990	40	1 Eid	Småhus
Hommelvik Vannstasjon	1663	9999	1663	2	0	9400	Eid	Spesielle eigedommar
Impregneringen	1663	54	15	0	0	0	Eid	Spesielle eigedommar
Impregneringen	1663	54	16	0	0	0	Eid	Spesielle eigedommar
Jernbanestykke	1663	43	5	0	0	0	Eid	Jernbanegrund
Linjegrund	1663	5	4	0	0	47170	Eid	Jernbanegrund
Linjegrund	1663	46	247	0	0	23610	Eid	Jernbanegrund
Linjegrund	1663	47	114	0	0	24460	Eid	Jernbanegrund
Linjegrund	1663	55	291	0	0	0	Eid	Jernbanegrund
Linjegrund	1663	55	292	0	0	0	Eid	Jernbanegrund
Midtsandan st./Linjegrund	1663	42	4	0	0	40900	Eid	Spesielle eigedommar
Midtsandan st./Linjegrund	1663	44	54	0	0	400	Eid	Spesielle eigedommar
Prikken	1663	55	26	2	0	0	Eid	Spesielle eigedommar
Sjøveg v/Malvik Hlp	1663	9999	1663	1	0	200	Eid	Spesielle eigedommar
Skjæret	1663	55	295	0	0	0	Eid	Spesielle eigedommar
Steinarheim	1663	54	21	0	0	0	Eid	Spesielle eigedommar
Till. Banelia VII	1663	54	235	0	0	0	Eid	Spesielle eigedommar
Till. Bomberget	1663	54	228	0	0	0	Eid	Spesielle eigedommar
Trondheim kgr. - Vikhammer st. L	1663	1	308	0	0	38410	Eid	Jernbanegrund
Viken I	1663	55	150	0	0	0	Eid	Spesielle eigedommar
Viken II	1663	55	151	0	0	0	Eid	Spesielle eigedommar
Viken III	1663	55	152	0	0	0	Eid	Spesielle eigedommar
Viken IV	1663	55	153	0	0	0	Eid	Spesielle eigedommar
Viken V	1663	55	154	0	0	0	Eid	Spesielle eigedommar
Viken VII	1663	55	187	0	0	0	Eid	Spesielle eigedommar
Vikhamar st. - Midtsandanst.	1663	11	65	0	0	42800	Eid	Spesielle eigedommar
Vikhammer Stasjonsråde	1663	2	529	0	0	23400	Eid	Spesielle eigedommar
Vikhammer Reléhus					1990	40	1 Eid	Småhus
1889 STEINKJER KOMMUNE								
Blikkenslagertomt II	1702	31	65	0	0	119	Eid	Spesielle eigedommar
Byafossen st.	1702	4130	306	0	0	14260	Eid	Spesielle eigedommar
Byafossen st. - Sunnan st. linjegrund	1702	4130	307	0	0	114630	Eid	Jernbanegrund
 Eggebogen Sidespor	1702	197	96	0	0	45000	Eid	Spesielle eigedommar
Inderøy kgr. - Sparbu st. linjegrund	1702	4130	301	0	0	67440	Eid	Jernbanegrund
Jernbanegrund	1702	18	5	0	0	0	Eid	Jernbanegrund
Jernbanegrund	1702	18	6	0	0	0	Eid	Jernbanegrund
Jernbanegrund	1702	95	3	0	0	0	Eid	Jernbanegrund
Jernbanegrund	1702	96	6	0	0	0	Eid	Jernbanegrund
Jernbanegrund	1702	194	10	0	0	0	Eid	Jernbanegrund
Jernbanegrund	1702	195	2	0	0	0	Eid	Jernbanegrund
Jernbanegrund	1702	196	12	0	0	0	Eid	Jernbanegrund
Jernbanegrund	1702	197	1474	0	0	0	Eid	Jernbanegrund
Jernbanegrund	1702	221	8	0	0	0	Eid	Jernbanegrund
Jernbanegrund	1702	222	4	0	0	0	Eid	Jernbanegrund
Jernbanegrund	1702	223	4	0	0	0	Eid	Jernbanegrund
Jernbanegrund	1702	223	5	0	0	0	Eid	Jernbanegrund
Jernbanegrund	1702	225	2	0	0	0	Eid	Jernbanegrund
Jernbanegrund	1702	309	8	0	0	0	Eid	Jernbanegrund

Oversikt over statens eigedommar

ETATNUMMER 1229-3

KOMPLEKSNAMN

Eigdomsnamn Bygningsnamn	Kommune	Gnr.	Bnr.	Festnr.	Erverva Oppført år	Areal Bta. og etg.	Eigarforhold Eigarforhold	Eigedomstype Bygningstype
Jernbanegrund	1702	326	4	0	0	0	Eid	Jernbanegrund
Jernbanegrund	1702	330	9	0	0	0	Eid	Jernbanegrund
Jernbanegrund	1702	330	10	0	0	0	Eid	Jernbanegrund
Jernbanegrund Valøy	1702	310	8	0	0	0	Eid	Jernbanegrund
NSB - Utv	1702	192	69	0	0	2090	Eid	Spesielle eigedommar
Pumpestasjon	1702	194	35	0	0	2000	Eid	Spesielle eigedommar
Setenkjer st.	1702	197	324	0	0	0	Annet	Spesielle eigedommar
Sjøfartsg.	1702	192	468	0	0	10937	Eid	Spesielle eigedommar
Småbåthavn	1702	197	1312	0	0	1554	Eid	Spesielle eigedommar
Sparbu st.	1702	31	3	0	0	24322	Eid	Spesielle eigedommar
Sparbu st.	1702	4130	302	0	0	0	Eid	Spesielle eigedommar
Sparbu st. - Steinkjer st. linjegrund	1702	4130	303	0	0	237776	Eid	Jernbanegrund
Møre Ekspedisjonshus					1900	38	1 Eid	Spesielle bygg
Statsbanene	1702	221	11	0	0	2750	Eid	Spesielle eigedommar
Steinkjer st.	1702	197	328	0	0	0	Annet	Spesielle eigedommar
Steinkjer st. - Byafossen st. linjegrund	1702	4130	305	0	0	90460	Eid	Jernbanegrund
Steinkjer Stasjonsområde	1702	192	65	0	0	45604	Annet	Spesielle eigedommar
Reléhus					1990	60	1 Eid	Småhus
Steinkjer Lokstall					1905	560	1 Eid	Spesielle bygg
Stod st.	1702	4130	310	0	0	56520	Eid	Spesielle eigedommar
Stod st.	1702	316	21	0	0	0	Eid	Spesielle eigedommar
Reléhus					0	0	0 Eid	Småhus
Stod st. - Valøy st. linjegrund	1702	4130	311	0	0	332547	Eid	Jernbanegrund
Sunnan st.	1702	4130	308	0	0	45420	Eid	Spesielle eigedommar
Sunnan st. - Stod st. linjegrund	1702	4130	309	0	0	276359	Eid	Jernbanegrund
Tiltnes Vokterbolig II	1702	310	7	0	0	12800	Eid	Boligeigedom
Valøy st.	1702	4130	312	0	0	38790	Eid	Spesielle eigedommar
Valøy st. - Snåsa kgr. linjegrund	1702	4130	313	0	0	285860	Eid	Jernbanegrund
Veggrund av NSB	1702	31	63	0	0	60	Eid	Spesielle eigedommar
Veggrund av Solvang	1702	31	62	0	0	30	Eid	Spesielle eigedommar
Veggrund Strandvegen	1702	192	558	0	0	274	Eid	Spesielle eigedommar
Vist Holdeplass	1702	17	16	0	0	0	Eid	Spesielle eigedommar
1892 STJØRDAL KOMMUNE								
Adkomst Øien	1714	163	8	0	0	478	Eid	Spesielle eigedommar
Banegrund	1714	32	176	0	0	0	Eid	Jernbanegrund
Banegrund	1714	32	177	0	0	0	Eid	Jernbanegrund
Eidum Holdaplass	1714	154	20	0	0	0	Eid	Spesielle eigedommar
Ersgaard	1714	144	3	0	0	0	Eid	Spesielle eigedommar
Flornes st.	1714	4120	304	0	0	16390	Eid	Spesielle eigedommar
Flornes st.	1714	331	5	0	0	16390	Eid	Spesielle eigedommar
Flornes st. - Meråker kgr. linjegrund	1714	4120	3	0	0	884930	Eid	Jernbanegrund
Flornes st. - Meråker kgr. linjegrund	1714	4120	305	0	0	990930	Eid	Jernbanegrund
Graabæk	1714	86	5	0	0	0	Eid	Spesielle eigedommar
Hegra st.	1714	4120	302	0	0	21360	Eid	Spesielle eigedommar
Hegra st. - Flornes st.	1714	4120	2	0	0	398990	Eid	Jernbanegrund
Hegra st. - Flornes st. linjegrund	1714	4120	303	0	0	451490	Eid	Jernbanegrund
Hell st.	1714	162	195	0	0	0	Eid	Spesielle eigedommar
Hell st.	1714	4130	2	0	0	54290	Annet	Spesielle eigedommar
Hell st. - Hegra st. Fra km 33	1714	4120	301	0	0	160850	Eid	Jernbanegrund
Hell st. - Stjørdal st. linjegrund	1714	107	22	0	0	36910	Eid	Jernbanegrund
Hell st. Område	1714	162	194	0	0	0	Eid	Spesielle eigedommar
Hell st. Område	1714	163	7	0	0	0	Eid	Spesielle eigedommar
Hell st. Utvidelse	1714	163	5	0	0	0	Eid	Spesielle eigedommar
Hell st. Utvidelse	1714	163	6	0	0	0	Eid	Spesielle eigedommar
Hell st. - Hegra st.	1714	4120	1	0	0	173535	Eid	Jernbanegrund
Hell st. - Stjørdal st.	1714	4130	3	0	0	32410	Eid	Jernbanegrund
Hell - Sunnanbanen	1714	162	4	0	0	232940	Eid	Jernbanegrund
Hell Reléhus					1990	40	1 Eid	Småhus
Hell Velferd/Lokstall					1982	500	1 Eid	Spesielle bygg
Hellstykket	1714	162	144	0	0	0	Eid	Spesielle eigedommar
Hellstykket	1714	162	145	0	0	0	Eid	Spesielle eigedommar
Hell-Sundebanen	1714	45	9	0	0	26050	Eid	Jernbanegrund
Hell-Sundebanen	1714	162	11	0	0	0	Eid	Jernbanegrund
Hell-Sundebanen	1714	162	12	0	0	0	Eid	Jernbanegrund
Hell-Sundebanen	1714	163	2	0	0	0	Eid	Jernbanegrund
Hemre Nedre	1714	228	2	0	0	0	Eid	Spesielle eigedommar
Industritomt	1714	162	275	0	0	4377	Eid	Spesielle eigedommar
Jernbane - Hell	1714	162	5	0	0	0	Eid	Jernbanegrund
Jernbane - Hell	1714	162	6	0	0	0	Eid	Jernbanegrund
Jernbane Linje	1714	41	3	0	0	0	Eid	Jernbanegrund
Jernbane Sørklim	1714	220	6	0	0	52500	Eid	Jernbanegrund
Jernbanen	1714	18	10	0	0	0	Eid	Jernbanegrund

Oversikt over statens eigedommar

ETATNUMMER 1229-3

KOMPLEKSNAMN									
Eigedomsnamn	Kommune	Gnr.	Bnr.	Festnr.	Erverva	Areal	Eigarforhold	Eigedomstype	
Bygningsnamn					Oppført	Bta.	Eigarforhold	Bygningstype	
					år	og	etg.		
Klines	1714	216	2	0	0	0	Eid	Spesielle eigedommar	
Korsbakken	1714	23	16	0	0	0	Eid	Spesielle eigedommar	
Kringen Søndre	1714	335	2	0	0	86000	Eid	Spesielle eigedommar	
Kringn Grustak	1714	335	8	0	0	20000	Eid	Spesielle eigedommar	
Langstein st.	1714	45	10	0	0	12500	Eid	Spesielle eigedommar	
Langstein Reléhus					0	40	1 Eid	Småhus	
Langstein st. - Levanger kgr. linjegrund	1714	2	4	0	0	78560	Eid	Jernbanegrund	
Langstein st. Levanger Komm	1714	4130	6	0	0	76190	Eid	Jernbanegrund	
Malvik Kom. - Hell st.	1714	4130	1	0	0	149669	Eid	Jernbanegrund	
Moan Norde	1714	135	5	0	0	0	Eid	Spesielle eigedommar	
Rennestein	1714	21	3	0	0	0	Eid	Spesielle eigedommar	
Rydningen Vestre	1714	331	7	0	0	0	Eid	Spesielle eigedommar	
Rydningen Østre	1714	331	8	0	0	0	Eid	Spesielle eigedommar	
Sidesporgrund	1714	37	160	0	0	0	Eid	Jernbanegrund	
Skatval st.	1714	39	4	0	0	21750	Eid	Spesielle eigedommar	
Skatval Reléhus					1990	40	1 Eid	Småhus	
Skatval st.	1714	39	5	0	0	0	Eid	Spesielle eigedommar	
Skatval st. - Langstein st. linjegrund	1714	47	2	0	0	271190	Eid	Jernbanegrund	
Skatval st. Langsein st.	1714	4130	5	0	0	211795	Eid	Jernbanegrund	
Slungaard Vestre	1714	143	2	0	0	0	Eid	Spesielle eigedommar	
Stjørdal st.	1714	107	21	0	0	45957	Annet	Spesielle eigedommar	
Stjørdal Reléhus					1990	40	1 Eid	Småhus	
Stjørdal st. - Skatval st. linjegrund	1714	84	2	0	0	133590	Eid	Jernbanegrund	
Stjørdal st.- Skatval st.	1714	4130	4	0	0	129846	Eid	Jernbanegrund	
Stokkan. - Jernbane	1714	99	33	0	0	0	Eid	Jernbanegrund	
Svea	1714	23	15	0	0	0	Eid	Spesielle eigedommar	
Takst 2	1714	162	243	0	0	0	Eid	Spesielle eigedommar	
Takst 5	1714	162	246	0	0	0	Eid	Spesielle eigedommar	
Takst 7 1.parsell	1714	162	244	0	0	0	Eid	Spesielle eigedommar	
Takst 7 2.parsell	1714	162	245	0	0	0	Eid	Spesielle eigedommar	
Tdsti	1714	145	4	0	0	0	Eid	Spesielle eigedommar	
Øfsti Mellem	1714	138	5	0	0	0	Eid	Spesielle eigedommar	
Øfsti Nordre	1714	139	2	0	0	0	Eid	Spesielle eigedommar	
Øfsti Østre	1714	137	2	0	0	0	Eid	Spesielle eigedommar	
1893 LEVANGER KOMMUNE									
Austre Nonsted	1719	170	4	0	0	0	Eid	Spesielle eigedommar	
Bakken Jernbane	1719	208	16	0	0	0	Eid	Jernbanegrund	
Banegrund	1719	32	3	0	0	0	Eid	Jernbanegrund	
Banegrund	1719	32	176	0	0	0	Eid	Jernbanegrund	
Banegrund	1719	32	177	0	0	0	Eid	Jernbanegrund	
Bota	1719	25	5	0	0	0	Eid	Spesielle eigedommar	
Dullum Jernbane	1719	182	6	0	0	0	Eid	Spesielle eigedommar	
Fossing Jernbane	1719	208	15	0	0	0	Eid	Jernbanegrund	
Fætten Jernbanen	1719	251	2	0	0	0	Eid	Spesielle eigedommar	
Følke Jernbane	1719	219	3	0	0	0	Eid	Spesielle eigedommar	
Grennaun Jernbane	1719	216	8	0	0	0	Eid	Jernbanegrund	
Grenne Mark Jernbane	1719	216	9	0	0	0	Eid	Jernbanegrund	
Grustaket	1719	44	5	0	0	0	Eid	Spesielle eigedommar	
Grustaklinje	1719	24	8	0	0	0	Eid	Jernbanegrund	
Grustaklinje	1719	30	3	0	0	0	Eid	Jernbanegrund	
Grustaklinje	1719	31	4	0	0	0	Eid	Jernbanegrund	
Grustaklinje	1719	31	5	0	0	0	Eid	Jernbanegrund	
Grustaklinje	1719	32	8	0	0	0	Eid	Jernbanegrund	
Grustaklinje	1719	32	9	0	0	0	Eid	Jernbanegrund	
Hammer Jernbane	1719	180	4	0	0	0	Eid	Jernbanegrund	
Hell	1719	22	9	0	0	0	Eid	Spesielle eigedommar	
Hell -Sunna Banen	1719	265	74	0	0	0	Eid	Jernbanegrund	
Hell Sunna Banen	1719	314	2	0	0	0	Eid	Jernbanegrund	
Hell Sunna Banen	1719	315	2	0	0	0	Annet	Jernbanegrund	
Hiberg Jernbane	1719	169	2	0	0	0	Eid	Spesielle eigedommar	
Holing Jernbane	1719	181	2	0	0	0	Eid	Jernbanegrund	
Jernbane	1719	18	10	0	0	0	Eid	Jernbanegrund	
Jernbane	1719	83	4	0	0	0	Eid	Jernbanegrund	
Jernbane	1719	84	3	0	0	0	Eid	Jernbanegrund	
Jernbane	1719	92	3	0	0	0	Eid	Jernbanegrund	
Jernbane	1719	93	2	0	0	0	Eid	Jernbanegrund	
Jernbane	1719	182	7	0	0	0	Eid	Jernbanegrund	
Jernbane	1719	216	6	0	0	0	Eid	Jernbanegrund	
Jernbane Rognan	1719	82	5	0	0	0	Eid	Jernbanegrund	
Jernbanelinje	1719	41	3	0	0	0	Eid	Jernbanegrund	
Jernbanen	1719	170	3	0	0	0	Eid	Jernbanegrund	
Jernbanen	1719	212	9	0	0	0	Eid	Jernbanegrund	

Oversikt over statens eidegdommar

ETATNUMMER 1229-3

KOMPLEKSNAMN	Kommune	Gnr.	Bnr.	Festnr.	Erverva Oppført år	Areal Bta. og etg.	Eigarforhold Eigarforhold	Eigedomstype Bygningstype
Jernbanevold	1719	256	24	0	0	0	Eid	Spesielle eigedommar
Kleven Jernbane	1719	220	11	0	0	0	Eid	Jernbanegrund
Kleven Jernbane	1719	257	4	0	0	0	Eid	Jernbanegrund
Korsbakken	1719	23	16	0	0	0	Eid	Spesielle eigedommar
Korshaug Jernbane	1719	262	15	0	0	0	Eid	Spesielle eigedommar
Levanger st.	1719	4130	8	0	0	74280	Eid	Spesielle eigedommar
Levanger Godshus					1900	466	1 Eid	Spesielle bygg
Levanger Lokstall					1900	410	2 Eid	Spesielle bygg
Levanger Reléhus					1990	40	1 Eid	Småhus
Levanger stasjonsbygning					1900	812	2 Eid	Spesielle bygg
Levanger st. - Rinnan st. linjegrund	1719	4130	9	0	0	123500	Eid	Jernbanegrund
Levanger st. Område	1719	315	2	0	0	0	Eid	Spesielle eigedommar
Levanger stasjon	1719	208	13	0	0	0	Eid	Spesielle eigedommar
Melhus Jernbanen	1719	175	5	0	0	0	Eid	Jernbanegrund
Melhusve. - Jernbanen	1719	175	4	0	0	0	Eid	Spesielle eigedommar
Mule Jernbane	1719	262	16	0	0	0	Eid	Jernbanegrund
NSB Side Spor 1	1719	212	74	0	0	0	Eid	Jernbanegrund
NSB Side Spor 2	1719	212	75	0	0	0	Eid	Jernbanegrund
Raaen Jernbane	1719	180	5	0	0	0	Eid	Spesielle eigedommar
Rennestein	1719	21	3	0	0	0	Eid	Spesielle eigedommar
Rindelv st.	1719	253	13	0	0	0	Eid	Spesielle eigedommar
Rinnan Jernbane	1719	254	6	0	0	0	Eid	Jernbanegrund
Rinnan st.	1719	4130	10	0	0	22900	Eid	Spesielle eigedommar
Rinnan st.					1900	264	2 Eid	Spesielle bygg
Rinnan st.	1719	253	12	0	0	0	Eid	Spesielle eigedommar
Rinnan st. - Verdal kgr. linjegrund	1719	4130	11	0	0	4800	Eid	Jernbanegrund
Rokne Jernbane	1719	265	12	0	0	0	Eid	Spesielle eigedommar
Ronglan st.	1719	4130	4	0	0	26060	Eid	Spesielle eigedommar
Ronglan st.					1902	300	2 Eid	Spesielle bygg
Ronglan st. - Skogn st. linjegrund	1719	4130	5	0	0	126760	Eid	Jernbanegrund
Ronglans st.	1719	82	4	0	0	0	Eid	Spesielle eigedommar
Ronglans st.	1719	82	28	0	0	0	Eid	Spesielle eigedommar
Salthammer Jernbane	1719	256	22	0	0	0	Eid	Jernbanegrund
Sidespor Fiborgtangen	1719	37	160	0	0	56271	Eid	Jernbanegrund
Skogn st.	1719	4130	6	0	0	37850	Eid	Spesielle eigedommar
Skogn Ilgodshus					1900	280	1 Eid	Spesielle bygg
Skogn st. - Levanger st. linjegrund	1719	4130	7	0	0	149670	Eid	Jernbanegrund
Statsbane	1719	199	4	0	0	0	Eid	Spesielle eigedommar
Sjørdal kgr - Åsen st. linjegrund	1719	4130	1	0	0	691710	Eid	Jernbanegrund
Storsve Jernbane	1719	220	12	0	0	0	Eid	Jernbanegrund
Svea	1719	23	15	0	0	0	Eid	Spesielle eigedommar
Vedul Jernbane	1719	212	10	0	0	0	Eid	Jernbanegrund
Vordalen Kjernbane	1719	220	8	0	0	0	Eid	Jernbanegrund
Vordalen Kjernbane	1719	220	9	0	0	0	Eid	Jernbanegrund
Vordalen Kjernbane	1719	220	10	0	0	0	Eid	Jernbanegrund
Vudaun Banen	1719	250	4	0	0	0	Eid	Jernbanegrund
Vudu Banene	1719	250	3	0	0	0	Eid	Jernbanegrund
Åsen st.	1719	4130	2	0	0	28610	Eid	Spesielle eigedommar
Åsen Godshus					1902	140	1 Eid	Spesielle bygg
Åsen stasjon					1944	390	2 Eid	Spesielle bygg
Åsen st. - Ronglan st. linjegrund	1719	4130	3	0	0	179510	Eid	Jernbanegrund
1894 VERDAL KOMMUNE								
Berg Lill Vestre	1721	277	275	0	0	0	Eid	Spesielle eigedommar
Berg Lille Jernbane	1721	277	22	0	0	0	Eid	Jernbanegrund
Bergsgrav I	1721	277	272	0	0	0	Eid	Spesielle eigedommar
Bergsgrav III	1721	277	271	0	0	0	Eid	Spesielle eigedommar
Bergsgrav III	1721	277	273	0	0	0	Eid	Spesielle eigedommar
Bergsgrav IV	1721	277	276	0	0	0	Eid	Spesielle eigedommar
Biten	1721	9	13	0	0	0	Eid	Spesielle eigedommar
Eid Jernbaneverket	1721	4130	202	0	0	0	Eid	Spesielle eigedommar
Fylkesbilene i Nord-Trøndelag	1721	21	70	0	0	137	Eid	Spesielle eigedommar
Fylkesbilene i Nord-Trøndelag	1721	21	70	0	0	137	Eid	Spesielle eigedommar
Holme Jernbane	1721	9	4	0	0	0	Eid	Jernbanegrund
Industrispor I	1721	20	125	0	0	379	Eid	Jernbanegrund
Industrispor II	1721	20	124	0	0	281	Eid	Jernbanegrund
Jernbane II	1721	18	940	0	0	0	Eid	Jernbanegrund
Jernbane II	1721	18	941	0	0	0	Eid	Jernbanegrund
Jernbanen	1721	3	42	0	0	0	Eid	Jernbanegrund
Jernbanen	1721	3	43	0	0	0	Eid	Jernbanegrund
Jernbanen	1721	7	6	0	0	0	Eid	Jernbanegrund
Jernbanen	1721	8	2	0	0	0	Eid	Jernbanegrund
Jernbanen	1721	20	13	0	0	0	Eid	Jernbanegrund

Oversikt over statens eigedommar

ETATNUMMER 1229-3

KOMPLEKSNAMN								
Eigedomsnamn	Kommune	Gnr.	Bnr.	Festnr.	Erverva	Areal	Eigarforhold	Eigedomstype
Bygningsnamn					Oppført	Bta.	Eigarforhold	Bygningstype
					år	og	etg.	
Levanger kgr. - Verdal st. linjegrund	1721	4130	101	0	0	59450	Eid	Jernbanegrund
NSB Omformer stasjon	1721	21	78	0	0	0	Eid	Spesielle eigedommar
Røra st.-Steinkjer kgr.	1721	4130	203	0	0	0	Eid	Jernbanegrund
Valborgjernbanen	1721	277	21	0	0	0	Eid	Jernbanegrund
Vangjernbanen	1721	277	26	0	0	0	Eid	Jernbanegrund
Velbakken Østre	1721	277	274	0	0	0	Eid	Spesielle eigedommar
Verdal st.	1721	4130	102	0	0	30016	Eid	Spesielle eigedommar
Verdal stasjon					1900	408	2 Eid	Spesielle bygg
Verdal st. - Inderøy kgr. linjegrund	1721	4130	103	0	0	140030	Eid	Jernbanegrund
1895 INDERØY KOMMUNE								
Røra st.	1729	4130	202	0	0	26080	Annet	Spesielle eigedommar
Røra Reléhus					1990	40	1 Eid	Småhus
Røra st. - Steinkjer kgr linjegrund	1729	4130	203	0	0	95400	Eid	Jernbanegrund
Verdal kgr - Røra st. linjegrund	1729	4130	201	0	0	149510	Eid	Jernbanegrund
1896 SNÅSA KOMMUNE								
Agle st.	1736	4130	406	0	0	57210	Eid	Spesielle eigedommar
Agle st.					1928	302	2 Eid	Spesielle bygg
Reléhus					0	0	0 Eid	Småhus
Agle st. - Grong kgr. linjegrund	1736	4130	407	0	0	703730	Eid	Jernbanegrund
Bekkstuggu Heggabok Vokterb.	1736	70	9	1	0	5614	Eid	Spesielle eigedommar
Fabrikktomta	1736	67	71	0	0	800	Eid	Spesielle eigedommar
Grong kgr - Grong kgr. linjegrund	1736	4130	408	0	0	141000	Eid	Jernbanegrund
Heggabok Vokterbolig II	1736	70	9	2	0	2000	Eid	Boligeigedom
Jernbanegrund	1736	16	8	0	0	0	Eid	Jernbanegrund
Jernbanegrund	1736	19	13	0	0	0	Eid	Jernbanegrund
Jernbanegrund	1736	21	4	0	0	0	Eid	Jernbanegrund
Jernbanegrund	1736	21	5	0	0	0	Eid	Jernbanegrund
Jernbanegrund	1736	21	6	0	0	0	Eid	Jernbanegrund
Jernbanegrund	1736	22	9	0	0	0	Eid	Jernbanegrund
Jernbanegrund	1736	22	10	0	0	0	Eid	Jernbanegrund
Jernbanegrund	1736	50	34	0	0	0	Eid	Jernbanegrund
Jernbanegrund	1736	67	113	0	0	0	Eid	Jernbanegrund
Jernbanegrund	1736	68	21	0	0	0	Eid	Jernbanegrund
Jernbanegrund	1736	68	37	0	0	0	Eid	Jernbanegrund
Jernbanegrund	1736	68	94	0	0	0	Eid	Jernbanegrund
Jernbanegrund	1736	68	95	0	0	0	Eid	Jernbanegrund
Jernbanegrund	1736	70	5	0	0	0	Eid	Jernbanegrund
Jernbanegrund	1736	70	9	0	0	0	Eid	Jernbanegrund
Jernbanelinje	1736	28	4	0	0	0	Eid	Jernbanegrund
Jernbanelinje	1736	70	10	0	0	0	Eid	Jernbanegrund
Jernbanelinje Snåsa- Grong	1736	67	79	0	0	0	Eid	Jernbanegrund
Jernbanelinje Snåsa- Grong	1736	67	80	0	0	0	Eid	Jernbanegrund
Jernbanelinje Snåsa- Grong	1736	67	81	0	0	0	Eid	Jernbanegrund
Jernbanelinje Snåsa- Grong	1736	67	82	0	0	0	Eid	Jernbanegrund
Jernbanelinje Snåsa- Grong	1736	67	83	0	0	0	Eid	Jernbanegrund
Jernbanelinje Snåsa- Grong	1736	67	84	0	0	0	Eid	Jernbanegrund
Jernbanelinje Snåsa- Grong	1736	67	85	0	0	0	Eid	Jernbanegrund
Jernbanelinje Snåsa- Grong	1736	67	86	0	0	0	Eid	Jernbanegrund
Jernbanelinje Snåsa- Grong	1736	67	87	0	0	0	Eid	Jernbanegrund
Jernbanelinje Snåsa- Grong	1736	67	88	0	0	0	Eid	Jernbanegrund
Jernbanelinje Snåsa- Grong	1736	67	89	0	0	0	Eid	Jernbanegrund
Jernbanelinje Snåsa- Grong	1736	67	90	0	0	0	Eid	Jernbanegrund
Jernbanelinje Snåsa- Grong	1736	67	91	0	0	0	Eid	Jernbanegrund
Jernbanelinje Snåsa- Grong	1736	67	92	0	0	0	Eid	Jernbanegrund
Jernbanelinje Snåsa- Grong	1736	67	93	0	0	0	Eid	Jernbanegrund
Jørstad st.	1736	4130	402	0	0	75410	Eid	Spesielle eigedommar
Jørstad stasjon					1919	327	2 Eid	Spesielle bygg
Jørstad st. - Snåsa st. linjegrund	1736	4130	403	0	0	242897	Eid	Jernbanegrund
Jørstad Vokterbolig	1736	67	94	0	0	342	Eid	Boligeigedom
Jørstad Vokterbolig I	1736	67	95	0	0	5460	Eid	Boligeigedom
Jørstad Vokterbolig II	1736	67	96	0	0	5365	Eid	Boligeigedom
Lagertomt II	1736	16	74	0	0	1459	Eid	Spesielle eigedommar
Lagertomt Snåsa Handelsforretn.	1736	17	101	0	0	1032	Eid	Spesielle eigedommar
Mælaseter	1736	11	11	0	0	0	Eid	Spesielle eigedommar
NSB	1736	67	69	0	0	0	Eid	Spesielle eigedommar
NSB	1736	67	70	0	0	0	Eid	Spesielle eigedommar
Reléhus					0	0	0 Eid	Småhus
Parsell V Gnr.16 bnr. 18	1736	16	76	0	0	0	Eid	Spesielle eigedommar
Snåsa st.	1736	17	17	0	0	0	Eid	Spesielle eigedommar
Garasje					0	0	0 Eid	Garasje/Lager/Uthus
Reléhus					0	0	0 Eid	Småhus

Oversikt over statens eigedommar

ETATNUMMER 1229-3

KOMPLEKSNAMN

Eigdomsnamn Bygningsnamn	Kommune	Gnr.	Bnr.	Festnr.	Erverva Oppført år	Areal Bta. og etg.	Eigarforhold Eigarforhold	Eigedomstype Bygningstype
Snåsa st.	1736	4130	404	0	0	44602	Eid	Spesielle eigedommar
Snåsa Godshus					1922	100	1 Eid	Spesielle bygg
Snåsa stasjon					1922	540	2 Eid	Spesielle bygg
Snåsa st. - Agle st. linjegrund	1736	4130	405	0	0	423480	Eid	Jernbanegrund
Snåsa stasjon	1736	17	110	0	0	397	Eid	Spesielle eigedommar
Steinkjer kgr. - Jørstad st. linjegrund	1736	4130	401	0	0	475298	Eid	Jernbanegrund
Takstnummer 68 A	1736	31	14	0	0	0	Eid	Spesielle eigedommar
Tomt 1 av Jernbanegrund	1736	50	99	0	0	1186	Eid	Jernbanegrund
Tomt 2 av Jernbanegrund	1736	50	101	0	0	1226	Eid	Jernbanegrund
Tomt 3 av Jernbanegrund	1736	50	102	0	0	1007	Eid	Jernbanegrund
Tomt 4 av Jernbanegrund	1736	50	103	0	0	1345	Eid	Jernbanegrund
Tomt 5 av Jernbanen	1736	50	104	0	0	1188	Eid	Jernbanegrund
Tomt 6 av Jernbanen	1736	50	105	0	0	907	Eid	Jernbanegrund
Vasslia	1736	24	21	0	0	0	Eid	Spesielle eigedommar
Veg og Lekepass Jernbanegrund	1736	50	106	0	0	814	Eid	Spesielle eigedommar
1897 NAMSKOGAN KOMMUNE								
Banktomta	1740	58	100	0	0	2950	Eid	Spesielle eigedommar
Bensinst O M Mikkelsen	1740	58	101	0	0	3250	Eid	Spesielle eigedommar
Brekkvasselv st./Linjegrund	1740	58	10	0	0	97780	Eid	Spesielle eigedommar
Elva	1740	58	6	0	0	0	Eid	Spesielle eigedommar
Jernbanebolig nr. 2	1740	58	108	0	0	1700	Eid	Spesielle eigedommar
Brekkvasselv Vokterbolig II					1932	154	1 Eid	Bolig
Jernbanelinje	1740	51	10	0	0	0	Eid	Jernbanegrund
Jernbanelinje	1740	59	33	0	0	395390	Eid	Jernbanegrund
Jernbanelinje	1740	59	34	0	0	0	Eid	Jernbanegrund
Jernbanelinje	1740	59	35	0	0	0	Eid	Jernbanegrund
Jernbanelinje	1740	59	45	0	0	0	Eid	Jernbanegrund
Jernbanelinje	1740	62	16	0	0	0	Eid	Jernbanegrund
Jernbanelinje	1740	62	17	0	0	0	Eid	Jernbanegrund
Jernbanelinje	1740	62	19	0	0	0	Eid	Jernbanegrund
Jernbanelinje	1740	64	32	0	0	0	Eid	Jernbanegrund
Jernbanelinje Lassemoen st.	1740	49	10	0	0	69890	Eid	Jernbanegrund
Lassemoen stasjon					1939	289	2 Eid	Spesielle bygg
Lassemoen Vokterbolig II					1932	154	1 Eid	Bolig
Reléhus					0	0	0 Eid	Småhus
Jernbanelinje I	1740	59	44	0	0	0	Eid	Jernbanegrund
Jernbanelinje I	1740	62	20	0	0	0	Eid	Jernbanegrund
Jernbanelinje I	1740	64	33	0	0	0	Eid	Jernbanegrund
Jernbanelinje II	1740	62	21	0	0	0	Eid	Jernbanegrund
Jernbanelinje II	1740	64	34	0	0	0	Eid	Jernbanegrund
Jernbanelinje III	1740	59	46	0	0	0	Eid	Jernbanegrund
Jernbanelinje III	1740	64	22	0	0	0	Eid	Jernbanegrund
Jernbanelinje III	1740	64	35	0	0	0	Eid	Jernbanegrund
Jernbanelinje Ivn	1740	59	47	0	0	0	Eid	Jernbanegrund
Jernbanelinje	1740	64	23	0	0	0	Eid	Jernbanegrund
Lassemoen st. -Flåtådal st.	1740	53	29	0	0	499290	Eid	Jernbanegrund
Linjegrund	1740	59	10	0	0	263190	Eid	Jernbanegrund
Linjegrund	1740	60	69	0	0	113950	Eid	Jernbanegrund
Namsskogan stasjon					1934	428	2 Eid	Spesielle bygg
Reléhus					0	0	0 Eid	Småhus
Moen	1740	53	45	0	0	0	Eid	Spesielle eigedommar
Myrtrøa	1740	60	31	0	0	5700	Eid	Spesielle eigedommar
Namsskogan st. - Grane kgr. linjegrund	1740	62	15	0	0	967590	Eid	Jernbanegrund
Revlingbekk	1740	53	30	0	0	0	Eid	Spesielle eigedommar
Trongfoss	1740	53	3	0	0	0	Eid	Spesielle eigedommar
Veg Bjørhusdal II	1740	59	42	0	0	0	Eid	Spesielle eigedommar
Vokterbolig 2	1740	64	42	0	0	1400	Eid	Institusjonseigedom
Vokterbolig 2	1740	65	18	0	0	0	Eid	Institusjonseigedom
1898 GRONG KOMMUNE								
Formofoss st.	1742	4130	503	0	0	45746	Eid	Spesielle eigedommar
Formofoss stasjon					1928	309	2 Eid	Spesielle bygg
Reléhus					0	0	0 Eid	Småhus
Formofoss st. - Grong st. linjegrund	1742	4130	504	0	0	282870	Eid	Jernbanegrund
Formofoss Vb	1742	24	48	0	0	1292	Eid	Spesielle eigedommar
Formofoss Vb	1742	24	49	0	0	1332	Eid	Spesielle eigedommar
Granlinje	1742	40	17	0	0	0	Eid	Spesielle eigedommar
Grong st.	1742	4130	505	0	0	96027	Eid	Spesielle eigedommar
Gartland stasjon					1937	384	2 Eid	Spesielle bygg
Grong Bolig 7					1945	504	2 Eid	Bolig
Grong Godshus					1921	296	1 Eid	Spesielle bygg
Grong Lokstall					1941	657	1 Eid	Spesielle bygg

Oversikt over statens eigedommar

ETATNUMMER 1229-3

KOMPLEKSNAMN									
Eigedomsnamn	Kommune	Gnr.	Bnr.	Festnr.	Erverva	Areal	Eigarforhold	Eigedomstype	
Bygningsnamn					Oppført	Bta.	Eigarforhold	Bygningstype	
					år	og	etg.		
Grong stasjon					1929	1027	2 Eid	Spesielle bygg	
Reléhus					0	0	0 Eid	Småhus	
Grong st.	1742	28	84	0	0	0	Annet	Spesielle eigedommar	
Grong Velførsbygg					0	168	2 Eid	Spesielle bygg	
Grong st. - Harran st. linjegrund	1742	4130	506	0	0	669250	Eid	Jernbanegrund	
Harran Vokterbolig I					1928	139	1 Eid	Bolig	
Reléhus					0	0	0 Eid	Småhus	
Grong st. - Overhalla kgr. linjegrund	1742	4136	101	0	0	474251	Eid	Jernbanegrund	
Øyheim Ekspedisjons hus					1933	50	1 Eid	Spesielle bygg	
Harran st.	1742	4130	507	0	0	45150	Eid	Spesielle eigedommar	
Reléhus					0	0	0 Eid	Småhus	
Harran st. - Namsskogan kgr. linjegrund	1742	4130	508	0	0	692280	Eid	Jernbanegrund	
Harran stasjon	1742	41	23	0	0	0	Eid	Spesielle eigedommar	
Jernbanefallet	1742	40	81	0	0	0	Eid	Spesielle eigedommar	
Jernbanelinje	1742	34	32	0	0	0	Eid	Jernbanegrund	
Jernbanelinje	1742	34	34	0	0	0	Eid	Jernbanegrund	
Jernbanelinje	1742	34	36	0	0	0	Eid	Jernbanegrund	
Jernbanelinje	1742	34	71	0	0	0	Eid	Jernbanegrund	
Jernbanelinje Grong	1742	29	79	0	0	0	Eid	Jernbanegrund	
Jernbanelinjen	1742	47	8	0	0	0	Eid	Jernbanegrund	
Jernbanelinjen I	1742	41	23	0	0	0	Eid	Jernbanegrund	
Jernbanlinje	1742	3	12	0	0	0	Eid	Jernbanegrund	
Mediåura	1742	29	14	0	0	85450	Eid	Spesielle eigedommar	
Snåsa kgr - Formofoss st. linjegrund	1742	4130	502	0	0	200930	Eid	Jernbanegrund	
Snåsa kgr - Snåsa kgr. linjegrund	1742	4130	501	0	0	129500	Eid	Jernbanegrund	
Tunet	1742	3	14	0	0	887	Eid	Spesielle eigedommar	
Tunet II	1742	3	15	0	0	14	Eid	Spesielle eigedommar	
Veggrund til Tømmerås	1742	28	171	0	0	1814	Eid	Spesielle eigedommar	
Vokterbolig I	1742	35	3	0	0	0	Eid	Boligeigedom	
Vokterbolig 1	1742	28	204	0	0	0	Eid	Boligeigedom	
1899 OVERHALLA KOMMUNE									
Grong kgr - Skogmo Hlp linjegrund	1744	4136	201	0	0	276590	Eid	Jernbanegrund	
Overhalla Vannstasjon	1744	46	9	0	0	100	Eid	Spesielle eigedommar	
Skage	1744	4136	203	0	0	1077289	Eid	Spesielle eigedommar	
Skage stasjon					1933	50	1 Eid	Spesielle bygg	
Skogmo Hlp	1744	4136	202	0	0	28940	Eid	Spesielle eigedommar	
Skogmo stasjon					1933	65	1 Eid	Spesielle bygg	
1900 BODØ KOMMUNE									
Alstad Jernbaneparsell 1	1804	39	244	0	0	28900	Eid	Jernbanegrund	
Bertnes med Lien Jb Parsell 1	1804	43	172	0	0	32319	Eid	Jernbanegrund	
Bodø Prestegård Jernbaneparsell	1804	38	294	0	0	38960	Eid	Jernbanegrund	
Bodø Stasjonsområde	1804	138	3583	0	0	149253	Eid	Spesielle eigedommar	
Bodø Garasje					1958	153	1 Eid	Garasje/Lager/Uthus	
Bodø Godshus					1958	2949	1 Eid	Spesielle bygg	
Bodø Lokstall					1958	2200	2 Eid	Spesielle bygg	
Bodø stasjon					1958	2564	3 Eid	Spesielle bygg	
Garasjeparsell	1804	138	3644	0	0	569	Eid	Spesielle eigedommar	
Hauglandsvik - Jernbaneparsell	1804	60	15	0	0	38240	Eid	Jernbanegrund	
Hopen - Jernbaneparsell	1804	62	90	0	0	15450	Eid	Spesielle eigedommar	
Hunstad Jernbaneparsell 1	1804	41	571	0	0	50640	Eid	Jernbanegrund	
Jernbaneparsell	1804	138	4467	0	0	1050	Eid	Jernbanegrund	
Jernbaneparsell	1804	138	4468	0	0	7096	Eid	Jernbanegrund	
Jernbaneparsell	1804	31	1159	0	0	0	Eid	Spesielle eigedommar	
Jernbaneparsell I	1804	138	3643	0	0	1772	Eid	Jernbanegrund	
Jernbaneparsell I	1804	138	3675	0	0	3940	Eid	Jernbanegrund	
Jernbaneparsell I	1804	138	3896	0	0	1205	Eid	Jernbanegrund	
Jernbaneparsell I	1804	138	3897	0	0	1290	Eid	Jernbanegrund	
Jernbaneparsell I	1804	138	4265	0	0	713	Eid	Jernbanegrund	
Jernbaneparsell I	1804	138	4270	0	0	2965	Eid	Jernbanegrund	
Jernbaneparsell IV	1804	138	3030	0	0	6850	Eid	Jernbanegrund	
Jernbaneparsell 1	1804	40	136	0	0	18550	Eid	Jernbanegrund	
Jernbaneparsell 1	1804	44	52	0	0	1940	Eid	Jernbanegrund	
Jernbaneparsell 1	1804	138	1951	0	0	363	Eid	Jernbanegrund	
Jernbaneparsell 3	1804	30	293	0	0	0	Eid	Jernbanegrund	
Kortneset 4 - 6	1804	138	2798	1	0	3673	Eid	Spesielle eigedommar	
Kvalvåg - Jernbaneparsell 1	1804	59	16	0	0	20070	Eid	Jernbanegrund	
Linjegrund	1804	31	1105	0	0	14400	Eid	Jernbanegrund	
Linjegrund	1804	41	629	0	0	240	Eid	Jernbanegrund	
Linjegrund	1804	43	316	0	0	1103	Eid	Jernbanegrund	
Linjegrund	1804	43	317	0	0	74	Eid	Jernbanegrund	
Løding Vestre - Jernbaneparsell	1804	70	217	0	0	76140	Eid	Jernbanegrund	

Oversikt over statens eigedommar

ETATNUMMER 1229-3

KOMPLEKSNAMN

Eigdomsnamn Bygningsnamn	Kommune	Gnr.	Bnr.	Festnr.	Erverva Oppført år	Areal Bta. og etg.	Eigarforhold Eigarforhold	Eigedomstype Bygningstype
Løding Østre - Jernbaneparsell	1804	69	101	0	0	53100	Eid	Jernbanegrund
Mjønes - Jernbaneparsell 1	1804	114	182	0	0	224110	Eid	Jernbanegrund
Mørkved-Jernbaneparsell 1	1804	42	63	0	0	31990	Eid	Jernbanegrund
Nordia	1804	138	3584	0	0	1603	Eid	Spesielle eigedommar
NSB Veigrunn Alstad	1804	39	222	0	0	248	Eid	Spesielle eigedommar
NSB Veigrunn 9	1804	32	417	0	0	65	Annet	Spesielle eigedommar
Støver Jernbaneparsell 1	1804	55	35	0	0	28450	Eid	Jernbanegrund
Støver Vokterbolig					1957	177	2 Eid	Bolig
Valle - Jernbaneparsell 1	1804	58	53	0	0	24100	Eid	Jernbanegrund
Vik - Jernbaneparsell 1	1804	61	6	0	0	36206	Eid	Jernbanegrund
Vågan - Jernbaneparsell 1	1804	115	50	0	0	156150	Eid	Jernbanegrund
Oteråga stasjon					0	292	2 Eid	Spesielle bygg
Reléhus					0	0	0 Eid	Småhus
Åsen Vestre Jernbaneparsell 1	1804	56	16	0	0	5500	Eid	Jernbanegrund
Åsen Østre-Jernbaneparsell 1	1804	57	33	0	0	970	Eid	Jernbanegrund
1901 VEFNSN KOMMUNE								
Alfheim	1824	104	22	0	0	7615	Eid	Spesielle eigedommar
Asvegen 7	1824	105	254	0	0	0	Eid	Spesielle eigedommar
Baustein	1824	105	253	0	0	47907	Eid	Spesielle eigedommar
Drevja st.	1824	175	15	0	0	0	Eid	Spesielle eigedommar
Drevvatn st.	1824	4130	805	0	0	44920	Eid	Spesielle eigedommar
Drevvatn st. - Elsfjord st. linjegrund					0	0	0 Eid	Spesielle bygg
Drevvatn stasjon					1941	348	2 Eid	Spesielle bygg
Drevvatn Vokterbolig II					1943	172	1 Eid	Bolig
Drevvatn st.område	1824	212	47	0	0	0	Eid	Spesielle eigedommar
Reléhus					0	0	0 Eid	Småhus
Eid Jernbaneverket	1824	104	202	0	0	0	Eid	Spesielle eigedommar
Eid Jernbaneverket	1824	104	203	0	0	0	Eid	Spesielle eigedommar
Eid Jernbaneverket	1824	104	208	0	0	0	Eid	Spesielle eigedommar
Eid Jernbaneverket	1824	104	209	0	0	0	Eid	Spesielle eigedommar
Eid Jernbaneverket	1824	104	210	0	0	0	Eid	Spesielle eigedommar
Eid Jernbaneverket	1824	104	211	0	0	0	Eid	Spesielle eigedommar
Eid Jernbaneverket	1824	104	217	0	0	0	Eid	Spesielle eigedommar
Eid Jernbaneverket	1824	104	235	0	0	0	Eid	Spesielle eigedommar
Eid Jernbaneverket	1824	104	237	0	0	0	Eid	Spesielle eigedommar
Eid Jernbaneverket	1824	104	270	0	0	0	Eid	Spesielle eigedommar
Eid Jernbaneverket	1824	104	301	0	0	0	Eid	Spesielle eigedommar
Eid Jernbaneverket	1824	104	326	0	0	0	Eid	Spesielle eigedommar
Eid Jernbaneverket	1824	105	462	0	0	0	Eid	Spesielle eigedommar
Eid Jernbaneverket	1824	105	464	0	0	0	Eid	Spesielle eigedommar
Eid Jernbaneverket	1824	105	466	0	0	0	Eid	Spesielle eigedommar
Eid Jernbaneverket	1824	105	468	0	0	0	Eid	Spesielle eigedommar
Eid Jernbaneverket	1824	105	470	0	0	0	Eid	Spesielle eigedommar
Eid Jernbaneverket	1824	105	472	0	0	0	Eid	Spesielle eigedommar
Eid Jernbaneverket	1824	105	473	0	0	0	Eid	Spesielle eigedommar
Elsfjord st.	1824	4130	807	0	0	34020	Eid	Spesielle eigedommar
Elsfjord st. - Hemnes kgr linjegrund					0	0	0 Eid	Spesielle bygg
Elsfjord stasjon					1936	423	2 Eid	Spesielle bygg
Elsfjord st.	1824	230	28	0	0	0	Eid	Spesielle eigedommar
Elsfjord st. Område	1824	230	11	0	0	0	Annet	Spesielle eigedommar
Festetomt Holkandsvika st.	1824	175	5	2	0	1181	Eid	Spesielle eigedommar
Grane kgr. - Kvalfors st. linjegrund	1824	4130	801	0	0	348050	Eid	Jernbanegrund
Eitertraum Ekspedisjonshus					1942	24	1 Eid	Spesielle bygg
Halsbakken	1824	105	36	0	0	0	Eid	Spesielle eigedommar
Havnegat Trafo	1824	104	98	0	0	0	Eid	Spesielle eigedommar
Havnegata 87	1824	104	104	0	0	25	Eid	Spesielle eigedommar
Havnegt Domus	1824	104	97	0	0	2247	Eid	Spesielle eigedommar
Havnegt Engros	1824	104	96	0	0	2245	Eid	Spesielle eigedommar
Havnegt 70	1824	104	103	0	0	8	Eid	Spesielle eigedommar
Jernbanefylling	1824	212	92	0	0	0	Eid	Spesielle eigedommar
Jernbanekaiområdet	1824	104	85	0	0	46494	Eid	Spesielle eigedommar
Jernbanelinje	1824	206	13	0	0	0	Eid	Jernbanegrund
Jernbanelinje	1824	206	14	0	0	0	Eid	Jernbanegrund
Jernbanelinje	1824	206	15	0	0	0	Eid	Jernbanegrund
Jernbanelinje	1824	208	7	0	0	0	Eid	Jernbanegrund
Jernbanelinje	1824	208	8	0	0	0	Eid	Jernbanegrund
Jernbanelinje	1824	212	48	0	0	0	Eid	Jernbanegrund
Jernbanelinje	1824	212	49	0	0	0	Eid	Jernbanegrund
Jernbanelinje	1824	212	50	0	0	0	Eid	Jernbanegrund
Jernbanelinje	1824	212	51	0	0	0	Eid	Jernbanegrund
Jernbanelinje	1824	212	52	0	0	0	Eid	Jernbanegrund
Jernbanelinje	1824	212	53	0	0	0	Eid	Jernbanegrund

Oversikt over statens eigedommar

ETATNUMMER 1229-3

KOMPLEKSNAMN									
Eigedomsnamn	Kommune	Gnr.	Bnr.	Festnr.	Erverva	Areal	Eigarforhold	Eigedomstype	
Bygningsnamn					Oppført	Bta.	Eigarforhold	Bygningstype	
					år	og	etg.		
Jernbanelinje	1824	212	54	0	0	0	Eid	Jernbanegrund	
Jernbanelinje	1824	212	55	0	0	0	Eid	Jernbanegrund	
Jernbanelinje	1824	212	56	0	0	0	Eid	Jernbanegrund	
Jernbanelinje	1824	212	57	0	0	0	Eid	Jernbanegrund	
Jernbanelinje	1824	212	58	0	0	0	Eid	Jernbanegrund	
Jernbanelinje	1824	212	59	0	0	0	Eid	Jernbanegrund	
Jernbanelinje	1824	212	60	0	0	0	Eid	Jernbanegrund	
Jernbanelinje	1824	212	61	0	0	0	Eid	Jernbanegrund	
Jernbanelinje	1824	212	62	0	0	0	Eid	Jernbanegrund	
Jernbanelinje	1824	212	63	0	0	0	Eid	Jernbanegrund	
Jernbanelinje	1824	212	64	0	0	0	Eid	Jernbanegrund	
Jernbanelinje	1824	212	65	0	0	0	Eid	Jernbanegrund	
Jernbanelinje	1824	229	12	0	0	0	Eid	Jernbanegrund	
Jernbanelinje	1824	230	6	0	0	0	Eid	Jernbanegrund	
Jernbanelinje	1824	230	7	0	0	0	Eid	Jernbanegrund	
Jernbanelinje	1824	230	13	0	0	0	Eid	Jernbanegrund	
Jernbanelinje	1824	231	8	0	0	0	Eid	Jernbanegrund	
Jernbanelinje	1824	231	9	0	0	0	Eid	Jernbanegrund	
Jernbanelinje	1824	232	13	0	0	0	Eid	Jernbanegrund	
Jernbanelinje	1824	232	14	0	0	0	Eid	Jernbanegrund	
Jernbanelinje	1824	232	15	0	0	0	Eid	Jernbanegrund	
Jernbanelinje	1824	233	3	0	0	0	Eid	Jernbanegrund	
Jernbaneparsell Skjærvaset.	1824	103	1667	0	0	0	Eid	Jernbanegrund	
Kvalfors st.	1824	4130	802	0	0	33690	Eid	Spesielle eigedommar	
Kvalfors stasjon					1933	270	2 Eid	Spesielle bygg	
Kvalfors st.	1824	22	19	0	0	0	Eid	Spesielle eigedommar	
Kvalfors st. - Mosjøen st. linjegrund	1824	4130	803	0	0	473490	Eid	Jernbanegrund	
Lastebilsentralen	1824	104	102	0	0	1156	Eid	Spesielle eigedommar	
Lavollen	1824	177	27	0	0	3900	Eid	Spesielle eigedommar	
Mosjøen Jernbane	1824	104	85	2	0	1100	Eid	Jernbanegrund	
Mosjøen Jernbane	1824	104	85	3	0	952	Eid	Jernbanegrund	
Mosjøen Jernbane	1824	104	85	4	0	1240	Eid	Jernbanegrund	
Mosjøen Jernbane	1824	104	85	5	0	100	Eid	Jernbanegrund	
Mosjøen Jernbane	1824	104	85	6	0	220	Eid	Jernbanegrund	
Mosjøen Jernbane	1824	104	85	7	0	750	Eid	Jernbanegrund	
Mosjøen Jernbane	1824	104	85	8	0	420	Eid	Jernbanegrund	
Mosjøen Jernbane	1824	104	85	9	0	326	Eid	Jernbanegrund	
Mosjøen Jernbane	1824	104	234	0	0	0	Eid	Jernbanegrund	
Mosjøen Jernbane	1824	104	236	0	0	0	Eid	Jernbanegrund	
Mosjøen Jernbane	1824	104	238	0	0	0	Eid	Jernbanegrund	
Mosjøen Jernbaneområde	1824	104	85	1	0	1000	Eid	Jernbanegrund	
Mosjøen stasjon	1824	104	108	0	0	584	Eid	Spesielle eigedommar	
Mosjøen stasjon	1824	104	110	0	0	784	Eid	Spesielle eigedommar	
Mosjøen Stasjonsområde	1824	104	88	0	0	104851	Annet	Spesielle eigedommar	
Mosjøen Godshus					1937	682	1 Eid	Spesielle bygg	
Mosjøen Lagerbygning					1940	335	1 Eid	Garasje/Lager/Uthus	
Mosjøen Lokstall					1934	1493	2 Eid	Spesielle bygg	
Mosjøen Snekk. og Malerbu					0	260	1 Eid	Spesielle bygg	
Mosjøen stasjon					1935	1265	3 Eid	Spesielle bygg	
Mosjøen Traktorstall					1934	125	1 Eid	Garasje/Lager/Uthus	
Mosjøen Vedskur og Garasje					1947	310	1 Eid	Garasje/Lager/Uthus	
Mosjøen Velferd					1983	1212	2 Eid	Spesielle bygg	
Reléhus					0	0	0 Eid	Småhus	
Norges Statsbaner	1824	175	5	0	0	864190	Eid	Spesielle eigedommar	
Drevja stasjon					1948	332	2 Eid	Spesielle bygg	
Norgesstatsbane	1824	105	43	0	0	24225	Eid	Jernbanegrund	
Nyland Automatiosk	1824	175	9	0	0	823	Eid	Spesielle eigedommar	
Seljebakken 2	1824	232	20	0	0	0	Eid	Spesielle eigedommar	
Statensjernveg	1824	19	7	0	0	0	Eid	Jernbanegrund	
Statensjernveg	1824	22	20	0	0	0	Eid	Jernbanegrund	
Statensjernveg	1824	22	21	0	0	0	Eid	Jernbanegrund	
Statensjernveg	1824	24	10	0	0	0	Eid	Jernbanegrund	
Statensjernveg	1824	24	11	0	0	0	Eid	Jernbanegrund	
Statensjernveg	1824	24	12	0	0	0	Eid	Jernbanegrund	
Statensjernveg	1824	101	12	0	0	0	Eid	Jernbanegrund	
Statensjernveg	1824	101	13	0	0	0	Eid	Jernbanegrund	
Statensjernveg	1824	102	14	0	0	0	Eid	Jernbanegrund	
Statensjernveg	1824	102	15	0	0	0	Eid	Jernbanegrund	
Statensjernveg	1824	102	16	0	0	0	Eid	Jernbanegrund	
Statensjernveg	1824	103	78	0	0	0	Eid	Jernbanegrund	
Statensjernveg	1824	103	79	0	0	0	Eid	Jernbanegrund	
Statensjernveg	1824	103	80	0	0	0	Eid	Jernbanegrund	

Oversikt over statens eidegdommar

ETATNUMMER 1229-3

KOMPLEKSNAMN	Kommune	Gnr.	Bnr.	Festnr.	Erverva Oppført år	Areal Bta. og etg.	Eigarforhold Eigarforhold	Eigedomstype Bygningstype
Statensjernveg	1824	103	81	0	0	0	Eid	Jernbanegrund
Statensjernveg	1824	103	82	0	0	0	Eid	Jernbanegrund
Statensjernveg	1824	103	83	0	0	0	Eid	Jernbanegrund
Statensjernveg	1824	103	84	0	0	0	Eid	Jernbanegrund
Steinmo	1824	175	7	0	0	2681	Eid	Spesielle eigedommar
Søfting st.	1824	105	399	0	0	1073	Annet	Spesielle eigedommar
Toven st. - Drevvatn st. linjegrund	1824	4130	804	0	0	176680	Eid	Jernbanegrund
1902 GRANE KOMMUNE								
Adkomstveg	1825	50	116	0	0	215	Eid	Spesielle eigedommar
Laksfors st./Linjegrund	1825	39	5	0	0	30290	Annet	Spesielle eigedommar
Laksfors Eksp					1938	44	1 Eid	Spesielle bygg
Laksfors Vokterbolig I					0	154	1 Eid	Bolig
Linjegrund	1825	34	10	0	0	387330	Eid	Jernbanegrund
Linjegrund	1825	61	12	0	0	1200	Eid	Jernbanegrund
Majavatn stasjon/Linjegrund	1825	63	69	0	0	81488	Eid	Spesielle eigedommar
Majavatn Lokstall					1929	170	1 Eid	Spesielle bygg
Majavatn stasjon					1929	485	2 Eid	Spesielle bygg
Majavatn Vokterbolig I					1929	222	2 Eid	Bolig
Majavatn Vokterbolig II					1929	171	2 Eid	Bolig
Reléhus					0	0	0 Eid	Småhus
Nordlandsbanen	1824	42	12	0	0	0	Eid	Jernbanegrund
Nordlandsbanen	1824	42	13	0	0	0	Eid	Jernbanegrund
Nordlandsbanen	1825	36	4	0	0	0	Eid	Jernbanegrund
Nordlandsbanen	1825	36	5	0	0	0	Eid	Jernbanegrund
Nordlandsbanen	1825	36	8	0	0	0	Eid	Jernbanegrund
Nordlandsbanen	1825	37	3	0	0	0	Eid	Jernbanegrund
Nordlandsbanen	1825	41	7	0	0	0	Eid	Jernbanegrund
Nordlandsbanen	1825	41	8	0	0	0	Eid	Jernbanegrund
Nordlandsbanen	1825	50	105	0	0	0	Eid	Jernbanegrund
Nordlandsbanen	1825	50	106	0	0	0	Eid	Jernbanegrund
Nordlandsbanen	1825	50	107	0	0	0	Eid	Jernbanegrund
Nordlandsbanen	1825	57	10	0	0	0	Eid	Jernbanegrund
Nordlandsbanen	1825	58	10	0	0	0	Eid	Jernbanegrund
Nordlandsbanen	1825	58	11	0	0	0	Eid	Jernbanegrund
Nordlandsbanen	1825	60	5	0	0	0	Eid	Jernbanegrund
Nordlandsbanen	1825	61	6	0	0	0	Eid	Jernbanegrund
Nordlandsbanen	1825	62	12	0	0	0	Eid	Jernbanegrund
Nordlandsbanen	1825	62	13	0	0	0	Eid	Jernbanegrund
Nordlandsbanen	1825	63	70	0	0	0	Eid	Jernbanegrund
Sefrivatn Pukkverk	1825	60	4	0	0	25000	Eid	Spesielle eigedommar
Statsbanen	1825	42	9	0	0	327420	Eid	Spesielle eigedommar
Svenningdal st./Linjegrund	1825	55	30	0	0	1295280	Eid	Spesielle eigedommar
Reléhus					0	0	0 Eid	Småhus
Svenningdal Funksjonærbolig					1933	130	1 Eid	Bolig
Svenningdal stasjon					1928	232	2 Eid	Spesielle bygg
Trofors	1825	50	108	0	0	329688	Eid	Spesielle eigedommar
Reléhus					0	0	0 Eid	Småhus
Trofors Lokstall					1933	542	1 Eid	Spesielle bygg
Trofors stasjon					1932	424	2 Eid	Spesielle bygg
Trofors Industribygg A/S	1825	50	108	1	0	487	Eid	Spesielle eigedommar
Vokterbolig I	1825	58	22	0	0	900	Eid	Boligeigedom
1903 HEMNES KOMMUNE								
Bjerka stasjon/Linjegrund	1832	149	3	0	0	120449	Eid	Spesielle eigedommar
Nye Bjerka stasjon					1993	263	1 Eid	Spesielle bygg
Reléhus					0	0	0 Eid	Småhus
Jernbanelinje	1832	51	25	0	0	0	Eid	Jernbanegrund
Jernbanelinje	1832	51	26	0	0	0	Eid	Jernbanegrund
Jernbanelinje	1832	51	27	0	0	0	Eid	Jernbanegrund
Jernbanelinje	1832	51	28	0	0	0	Eid	Jernbanegrund
Jernbanelinje	1832	51	29	0	0	0	Eid	Jernbanegrund
Jernbanelinje	1832	52	5	0	0	0	Eid	Jernbanegrund
Jernbanelinje	1832	52	6	0	0	0	Eid	Jernbanegrund
Jernbanelinje	1832	52	7	0	0	0	Eid	Jernbanegrund
Jernbanelinje	1832	53	40	0	0	0	Eid	Jernbanegrund
Jernbanelinje	1832	53	41	0	0	0	Eid	Jernbanegrund
Jernbanelinje	1832	53	42	0	0	0	Eid	Jernbanegrund
Jernbanelinje	1832	53	43	0	0	0	Eid	Jernbanegrund
Jernbanelinje	1832	53	44	0	0	0	Eid	Jernbanegrund
Jernbanelinje	1832	53	45	0	0	4750	Eid	Jernbanegrund
Jernbanelinje	1832	53	46	0	0	0	Eid	Jernbanegrund
Jernbanelinje	1832	53	47	0	0	0	Eid	Jernbanegrund

Oversikt over statens eigedommar

ETATNUMMER 1229-3

KOMPLEKSNAMN									
Eigedomsnamn	Kommune	Gnr.	Bnr.	Festnr.	Erverva	Areal	Eigarforhold	Eigedomstype	
Bygningsnamn					Oppført	Bta.	Eigarforhold	Bygningstype	
					år	og	etg.		
Jernbanelinje	1832	54	4	0	0	0	Eid	Jernbanegrund	
Jernbanelinje	1832	54	5	0	0	0	Eid	Jernbanegrund	
Jernbanelinje	1832	55	7	0	0	0	Eid	Jernbanegrund	
Jernbanelinje	1832	55	8	0	0	0	Eid	Jernbanegrund	
Jernbanelinje	1832	55	9	0	0	0	Eid	Jernbanegrund	
Jernbanelinje	1832	56	3	0	0	0	Eid	Jernbanegrund	
Jernbanelinje	1832	56	4	0	0	0	Eid	Jernbanegrund	
Jernbanelinje	1832	100	6	0	0	0	Eid	Jernbanegrund	
Jernbanelinje	1832	100	7	0	0	0	Eid	Jernbanegrund	
Jernbanelinje	1832	101	5	0	0	0	Eid	Jernbanegrund	
Jernbanelinje	1832	101	6	0	0	0	Eid	Jernbanegrund	
Jernbanelinje	1832	148	20	0	0	0	Eid	Jernbanegrund	
Jernbanelinje	1832	148	21	0	0	0	Eid	Jernbanegrund	
Jernbanelinje	1832	148	22	0	0	0	Eid	Jernbanegrund	
Jernbanelinje	1832	148	23	0	0	0	Eid	Jernbanegrund	
Jernbanelinje	1832	149	7	0	0	0	Annet	Jernbanegrund	
Jernbanelinje av Mula	1832	42	14	0	0	0	Eid	Jernbanegrund	
Jernbanelinje av Mula	1832	42	15	0	0	0	Eid	Jernbanegrund	
Jernbanelinje av Mula	1832	42	16	0	0	0	Eid	Jernbanegrund	
Jernbanelinje av Mula	1832	42	17	0	0	0	Eid	Jernbanegrund	
Jernbanelinje av Mula	1832	42	18	0	0	0	Eid	Jernbanegrund	
Jernbanelinje av Mula	1832	42	19	0	0	0	Eid	Jernbanegrund	
Jernbanelinje av Mula	1832	42	20	0	0	0	Eid	Jernbanegrund	
Jernbanelinje av Mula	1832	42	21	0	0	0	Eid	Jernbanegrund	
Jernbanelinje av Mula	1832	42	22	0	0	0	Eid	Jernbanegrund	
Jernbanelinje av Mula	1832	42	23	0	0	0	Eid	Jernbanegrund	
Jernbanelinje av Mula	1832	42	24	0	0	0	Eid	Jernbanegrund	
Rosså stasjon/Linje grunn	1832	100	5	0	0	27720	Eid	Spesielle eigedommar	
Vokterbolig	1832	101	8	0	0	1475	Eid	Boligeigedom	
Bjerka	1832	149	13	0	0	614	Eid	Spesielle eigedommar	
1904 RANA KOMMUNE									
B.offetlig	1833	67	4	0	0	0	Eid	Spesielle eigedommar	
Bolna stasjon/Linje grunn	1833	147	8	0	0	950799	Eid	Spesielle eigedommar	
Bolna stasjon					1947	347	2 Eid	Spesielle bygg	
Bolna Vokterbolig I					1947	200	1 Eid	Bolig	
Reléhus					0	0	0 Eid	Småhus	
Stødi Vokterbolig I					1947	112	1 Eid	Bolig	
Dunderland st.	1833	4140	4	0	0	114040	Eid	Spesielle eigedommar	
Dunderland Bm Bolig					1946	213	2 Eid	Bolig	
Dunderland Lokstall					0	1629	1 Eid	Spesielle bygg	
Dunderland Overnattingsbolig					1954	216	2 Eid	Spesielle bygg	
Dunderland stasjon					1947	464	2 Eid	Spesielle bygg	
Dunderland Vokterbolig II					1947	126	1 Eid	Bolig	
Dunderland Vokterbolig III					1951	144	1 Eid	Bolig	
Dunderland Vokterbolig IV					1951	144	1 Eid	Bolig	
Dunderland Vokterbolig IX					1952	157	1 Eid	Bolig	
Dunderland Vokterbolig V					1952	157	1 Eid	Bolig	
Dunderland Vokterbolig VI					1952	157	1 Eid	Bolig	
Dunderland Vokterbolig VII					1952	157	1 Eid	Bolig	
Dunderland Vokterbolig VIII					1952	157	1 Eid	Bolig	
Dunderland Vokterbolig X					1952	157	1 Eid	Bolig	
Dunderland Vokterbolig XI					1952	157	1 Eid	Bolig	
Dunderland Vokterbolig XII					1952	157	1 Eid	Bolig	
Dunderland Vokterbolig XIII					1952	157	1 Eid	Bolig	
Reléhus					0	0	0 Eid	Spesielle bygg	
Dunderland st. - Bolna st. linje grunn	1833	4140	5	0	0	1014420	Eid	Jernbanegrund	
Krokstrand Vokterbolig I					1947	200	1 Eid	Bolig	
Reléhus					0	0	0 Eid	Småhus	
Ørtfjell stasjon					1951	30	1 Eid	Spesielle bygg	
Grønnfjell dal st.	1833	4140	2	0	0	28840	Eid	Spesielle eigedommar	
Grønnfjell dal st./Dunderland st. L	1833	4140	3	0	0	691290	Eid	Jernbanegrund	
Hemnes kgr. - Rana st. linje grunn	1833	1	5	0	0	413700	Eid	Spesielle eigedommar	
Hjartåsen Vokterbolig	1833	72	28	0	0	0	Eid	Boligeigedom	
Hjartåsen Vokterbolig	1833	72	29	0	0	0	Eid	Boligeigedom	
Jernbanelinje	1833	1	7	0	0	0	Eid	Jernbanegrund	
Jernbanelinje	1833	3	3	0	0	0	Eid	Jernbanegrund	
Jernbanelinje	1833	3	4	1	0	0	Eid	Jernbanegrund	
Jernbanelinje	1833	3	4	0	0	0	Eid	Jernbanegrund	
Jernbanelinje	1833	4	11	0	0	0	Eid	Jernbanegrund	
Jernbanelinje	1833	4	12	0	0	0	Eid	Jernbanegrund	
Jernbanelinje	1833	4	13	0	0	0	Eid	Jernbanegrund	
Jernbanelinje	1833	13	6	0	0	0	Eid	Jernbanegrund	

Oversikt over statens eidegdommar

ETATNUMMER 1229-3

KOMPLEKSNAMN

Eigedomsnamn Bygningsnamn	Kommune	Gnr.	Bnr.	Festnr.	Erverva Oppført år	Areal Bta. og etg.	Eigarforhold Eigarforhold	Eigedomstype Bygningstype
Jernbanelinje	1833	14	24	0	0	0	Eid	Jernbanegrund
Jernbanelinje	1833	14	25	0	0	0	Eid	Jernbanegrund
Jernbanelinje	1833	14	26	0	0	0	Eid	Jernbanegrund
Jernbanelinje	1833	14	27	0	0	0	Eid	Jernbanegrund
Jernbanelinje	1833	14	28	0	0	0	Eid	Jernbanegrund
Jernbanelinje	1833	14	29	0	0	0	Eid	Jernbanegrund
Jernbanelinje	1833	14	30	0	0	0	Eid	Jernbanegrund
Jernbanelinje	1833	14	31	0	0	0	Eid	Jernbanegrund
Jernbanelinje	1833	14	32	0	0	0	Eid	Jernbanegrund
Jernbanelinje	1833	14	33	0	0	0	Eid	Jernbanegrund
Jernbanelinje	1833	15	14	0	0	0	Eid	Jernbanegrund
Jernbanelinje	1833	15	15	0	0	0	Eid	Jernbanegrund
Jernbanelinje	1833	15	16	0	0	0	Eid	Jernbanegrund
Jernbanelinje	1833	15	17	0	0	0	Eid	Jernbanegrund
Jernbanelinje	1833	15	18	0	0	0	Eid	Jernbanegrund
Jernbanelinje	1833	15	19	0	0	0	Eid	Jernbanegrund
Jernbanelinje	1833	16	3	0	0	0	Eid	Jernbanegrund
Jernbanelinje	1833	17	36	0	0	0	Eid	Jernbanegrund
Jernbanelinje	1833	17	37	0	0	0	Eid	Jernbanegrund
Jernbanelinje	1833	17	39	0	0	0	Eid	Jernbanegrund
Jernbanelinje	1833	17	40	0	0	0	Eid	Jernbanegrund
Jernbanelinje	1833	17	41	0	0	0	Eid	Jernbanegrund
Jernbanelinje	1833	17	42	0	0	0	Eid	Jernbanegrund
Jernbanelinje	1833	17	43	0	0	0	Eid	Jernbanegrund
Jernbanelinje	1833	18	17	0	0	0	Eid	Jernbanegrund
Jernbanelinje	1833	20	15	0	0	0	Eid	Jernbanegrund
Jernbanelinje	1833	20	18	8	0	0	Eid	Jernbanegrund
Jernbanelinje	1833	20	18	25	0	0	Eid	Jernbanegrund
Jernbanelinje	1833	21	56	0	0	0	Eid	Jernbanegrund
Jernbanelinje	1833	22	184	0	0	0	Eid	Jernbanegrund
Jernbanelinje	1833	22	185	0	0	0	Eid	Jernbanegrund
Jernbanelinje	1833	24	106	0	0	0	Eid	Jernbanegrund
Jernbanelinje	1833	24	107	0	0	0	Eid	Jernbanegrund
Jernbanelinje	1833	24	108	0	0	0	Eid	Jernbanegrund
Jernbanelinje	1833	33	23	0	0	0	Eid	Jernbanegrund
Jernbanelinje	1833	33	24	0	0	0	Eid	Jernbanegrund
Jernbanelinje	1833	33	25	0	0	0	Eid	Jernbanegrund
Jernbanelinje	1833	33	26	0	0	0	Eid	Jernbanegrund
Jernbanelinje	1833	33	27	0	0	0	Eid	Jernbanegrund
Jernbanelinje	1833	34	9	0	0	0	Eid	Jernbanegrund
Jernbanelinje	1833	49	18	0	0	0	Eid	Jernbanegrund
Jernbanelinje	1833	49	19	0	0	0	Eid	Jernbanegrund
Jernbanelinje	1833	49	20	0	0	0	Eid	Jernbanegrund
Jernbanelinje	1833	49	21	0	0	0	Eid	Jernbanegrund
Jernbanelinje	1833	50	85	0	0	0	Eid	Jernbanegrund
Jernbanelinje	1833	50	87	0	0	0	Eid	Jernbanegrund
Jernbanelinje	1833	50	88	0	0	0	Eid	Jernbanegrund
Jernbanelinje	1833	50	89	0	0	0	Eid	Jernbanegrund
Jernbanelinje	1833	50	90	0	0	0	Eid	Jernbanegrund
Jernbanelinje	1833	50	91	0	0	0	Eid	Jernbanegrund
Jernbanelinje	1833	50	92	0	0	0	Eid	Jernbanegrund
Jernbanelinje	1833	50	93	0	0	0	Eid	Jernbanegrund
Jernbanelinje	1833	50	94	0	0	0	Eid	Jernbanegrund
Jernbanelinje	1833	50	95	0	0	0	Eid	Jernbanegrund
Jernbanelinje	1833	50	96	0	0	0	Eid	Jernbanegrund
Jernbanelinje	1833	50	97	0	0	0	Eid	Jernbanegrund
Jernbanelinje	1833	50	98	0	0	0	Eid	Jernbanegrund
Jernbanelinje	1833	50	144	0	0	0	Eid	Jernbanegrund
Jernbanelinje	1833	52	8	0	0	0	Eid	Jernbanegrund
Jernbanelinje	1833	52	9	0	0	0	Eid	Jernbanegrund
Jernbanelinje	1833	53	4	0	0	0	Eid	Jernbanegrund
Jernbanelinje	1833	54	4	0	0	0	Eid	Jernbanegrund
Jernbanelinje	1833	65	16	0	0	0	Eid	Jernbanegrund
Jernbanelinje	1833	65	17	0	0	0	Eid	Jernbanegrund
Jernbanelinje	1833	66	5	0	0	0	Eid	Jernbanegrund
Jernbanelinje	1833	67	2	0	0	0	Eid	Jernbanegrund
Jernbanelinje	1833	68	16	0	0	0	Eid	Jernbanegrund
Jernbanelinje	1833	68	17	0	0	0	Eid	Jernbanegrund
Jernbanelinje	1833	68	18	0	0	0	Eid	Jernbanegrund
Jernbanelinje	1833	68	19	0	0	0	Eid	Jernbanegrund
Jernbanelinje	1833	69	3	0	0	0	Eid	Jernbanegrund
Jernbanelinje	1833	70	3	0	0	0	Eid	Jernbanegrund

Oversikt over statens eigedommar

ETATNUMMER 1229-3

KOMPLEKSNAMN									
Eigedomsnamn	Kommune	Gnr.	Bnr.	Festnr.	Erverva	Areal	Eigarforhold	Eigedomstype	
Bygningsnamn					Oppført	Bta.	Eigarforhold	Bygningstype	
					år	og	etg.		
Jernbanelinje	1833	71	9	0	0	0	Eid	Jernbanegrund	
Jernbanelinje	1833	71	10	0	0	0	Eid	Jernbanegrund	
Jernbanelinje	1833	72	16	0	0	0	Eid	Jernbanegrund	
Jernbanelinje	1833	72	17	0	0	0	Eid	Jernbanegrund	
Jernbanelinje	1833	75	9	0	0	0	Eid	Jernbanegrund	
Jernbanelinje	1833	75	10	0	0	0	Eid	Jernbanegrund	
Jernbanelinje	1833	75	11	0	0	0	Eid	Jernbanegrund	
Jernbanelinje	1833	75	12	0	0	0	Eid	Jernbanegrund	
Jernbanelinje	1833	76	4	0	0	0	Eid	Jernbanegrund	
Jernbanelinje	1833	147	8	0	0	0	Eid	Jernbanegrund	
Jernbanelinje	1833	147	20	0	0	0	Eid	Jernbanegrund	
Kommunikasjonsareal	1833	20	445	0	0	0	Eid	Spesielle eigedommar	
Kommunikasjonsareal	1833	20	448	0	0	0	Eid	Spesielle eigedommar	
Lakselva	1833	34	10	0	0	0	Eid	Spesielle eigedommar	
Luneng	1833	17	38	0	0	0	Eid	Spesielle eigedommar	
Medforsen	1833	49	5	0	0	0	Eid	Spesielle eigedommar	
Mo i Rana st.	1833	20	268	0	0	96634	Annet	Spesielle eigedommar	
Mo i Rana Lokstall					1942	703	1 Eid	Spesielle bygg	
Mo i Rana Toraneset Velf.					1956	427	1 Eid	Spesielle bygg	
Mo stasjon					1990	1081	2 Eid	Spesielle bygg	
Reléhus					0	0	0 Eid	Småhus	
Mo i Rana st. - Skonseng st. lgr.	1833	21	56	0	0	842450	Eid	Jernbanegrund	
Raset	1833	70	4	0	0	0	Eid	Spesielle eigedommar	
Rutebilstasjon	1833	20	268	1	0	3053	Eid	Spesielle eigedommar	
Skonseng st.	1833	50	85	0	0	79620	Eid	Spesielle eigedommar	
Reléhus					0	0	0 Eid	Småhus	
Skonseng stasjon					1953	419	2 Eid	Spesielle bygg	
Skonseng st. Område	1833	50	86	0	0	0	Eid	Spesielle eigedommar	
Skonseng stasjon	1833	50	144	0	0	1888	Eid	Spesielle eigedommar	
Skonseng st.-Grønnfjell dal st. L.	1833	4140	1	0	0	672470	Eid	Jernbanegrund	
Tverånes	1833	20	7	0	0	0	Eid	Spesielle eigedommar	
Ørtfjell stasjon	1833	67	2	0	0	0	Eid	Spesielle eigedommar	
1905 SALT DAL KOMMUNE									
Linjegrund	1840	1	46	0	0	88400	Eid	Jernbanegrund	
Setså stasjon					1954	335	2 Eid	Spesielle bygg	
Linjegrund	1840	1	78	0	0	1105	Eid	Jernbanegrund	
Linjegrund	1840	1	80	0	0	2500	Eid	Jernbanegrund	
Linjegrund	1840	2	31	0	0	12600	Eid	Jernbanegrund	
Linjegrund	1840	3	38	0	0	96320	Eid	Jernbanegrund	
Linjegrund	1840	4	13	0	0	37290	Eid	Jernbanegrund	
Linjegrund	1840	5	45	0	0	0	Eid	Jernbanegrund	
Linjegrund	1840	6	17	0	0	19030	Eid	Jernbanegrund	
Linjegrund	1840	8	33	0	0	25580	Eid	Jernbanegrund	
Linjegrund	1840	10	98	0	0	55360	Eid	Jernbanegrund	
Linjegrund	1840	11	40	0	0	8310	Eid	Jernbanegrund	
Linjegrund	1840	12	58	0	0	37700	Eid	Jernbanegrund	
Linjegrund	1840	15	32	0	0	28130	Eid	Jernbanegrund	
Linjegrund	1840	16	16	0	0	16600	Eid	Jernbanegrund	
Linjegrund	1840	17	41	0	0	77075	Eid	Jernbanegrund	
Linjegrund	1840	19	46	0	0	43000	Eid	Jernbanegrund	
Linjegrund	1840	27	13	0	0	95524	Eid	Jernbanegrund	
Linjegrund	1840	29	11	0	0	151800	Eid	Jernbanegrund	
Linjegrund	1840	31	17	0	0	141768	Eid	Jernbanegrund	
Linjegrund	1840	32	6	0	0	192334	Eid	Jernbanegrund	
Linjegrund	1840	34	11	0	0	155926	Eid	Jernbanegrund	
Linjegrund	1840	37	3	0	0	115037	Eid	Jernbanegrund	
Linjegrund	1840	38	2	0	0	105766	Eid	Jernbanegrund	
Linjegrund	1840	42	50	0	0	107960	Eid	Jernbanegrund	
Linjegrund	1840	42	51	0	0	8326	Eid	Jernbanegrund	
Rognan Stasjonsområde	1840	43	658	0	0	34577	Eid	Spesielle eigedommar	
Rognan Stasjonsområde	1840	43	662	0	0	0	Eid	Spesielle eigedommar	
Rognan Stasjonsområde	1840	43	663	0	0	0	Eid	Spesielle eigedommar	
Rognan Stasjonsområde	1840	43	890	0	0	9979	Eid	Spesielle eigedommar	
Rognan Stasjonsområde	1840	43	891	0	0	0	Eid	Spesielle eigedommar	
Reléhus					0	0	0 Eid	Småhus	
Rognan stasjon					1955	310	2 Eid	Spesielle bygg	
Rokland st.	1840	20	55	0	0	64292	Eid	Spesielle eigedommar	
Reléhus					0	0	0 Eid	Småhus	
Rokland stasjon					1953	567	2 Eid	Spesielle bygg	
Rokland Vokterbolig III					1952	216	2 Eid	Spesielle bygg	
Takst 89 B Salt dal Statsskog	1840	76	2	0	0	2131300	Eid	Spesielle eigedommar	
Lønsdal stasjon					1947	499	2 Eid	Spesielle bygg	

Oversikt over statens eidegdommar

ETATNUMMER 1229-3

KOMPLEKSNAMN

Eigdomsnamn Bygningsnamn	Kommune	Gnr.	Bnr.	Festnr.	Erverva Oppført år	Areal Bta. og etg.	Eigarforhold Eigarforhold	Eigedomstype Bygningstype
Lønsdal Vokterbolig I					1947	142	1 Eid	Spesielle bygg
Lønsdal Vokterbolig II					1947	142	1 Eid	Spesielle bygg
Lønsdal Vokterbolig III					1950	142	1 Eid	Spesielle bygg
Reléhus					0	0	0 Eid	Småhus
Semskjell Vokterbolig II					1947	80	1 Eid	Spesielle bygg
1906 FAUSKE KOMMUNE								
Bolig	1841	103	1369	0	0	0	Eid	Boligeigedom
Fauske Vokterbolig III					1953	222	2 Eid	Bolig
Bolig	1841	103	1432	0	0	0	Eid	Boligeigedom
Finneid st.	1841	101	248	0	0	0	Eid	Spesielle eigedommar
Jernbane Linje	1841	103	1368	0	0	0	Eid	Jernbanegrund
Jernbanelinje	1841	103	840	0	0	0	Eid	Jernbanegrund
Fauske Garasje Sidelaster					0	141	1 Eid	Garasje/Lager/Uthus
Fauske Godshus					1958	730	2 Eid	Spesielle bygg
Fauske Hybelbygg					1954	418	2 Eid	Bolig
Fauske Lokstall					1958	524	1 Eid	Garasje/Lager/Uthus
Fauske stasjon					1958	1212	2 Eid	Spesielle bygg
Fauske Truckgarasje					0	36	1 Eid	Garasje/Lager/Uthus
Relébygg					0	0	0 Eid	Småhus
Jernbanelinje	1841	103	879	0	0	0	Eid	Jernbanegrund
Jernbanelinje	1841	104	346	0	0	0	Eid	Jernbanegrund
Jernbanelinje	1841	117	24	0	0	0	Eid	Jernbanegrund
Jernbanelinje	1841	118	28	0	0	0	Eid	Jernbanegrund
Jernbanelinjen I	1841	83	59	0	0	17380	Eid	Jernbanegrund
Jernbanelinjen 1	1841	44	17	0	0	48470	Eid	Jernbanegrund
Jernbanelinjen 1	1841	57	15	0	0	39240	Eid	Jernbanegrund
Valnesfjord Vokterbolig I					1956	177	2 Eid	Spesielle bygg
Jernbanelinjen 17	1841	58	17	0	0	170	Eid	Jernbanegrund
Jernbanelinjen 2	1841	83	60	0	0	17150	Eid	Jernbanegrund
Jernbanelinjen 2	1841	84	90	0	0	110500	Eid	Jernbanegrund
Jernbanelinjen 2	1841	102	129	0	0	42100	Eid	Jernbanegrund
Jernbanelinjen 2/Veggrunn	1841	58	18	0	0	2510	Eid	Jernbanegrund
Jernbanelinjen 3	1841	56	34	0	0	3050	Eid	Jernbanegrund
Linjegrund	1841	56	32	0	0	12090	Eid	Jernbanegrund
Linjegrund	1841	56	33	0	0	34520	Eid	Jernbanegrund
Linjegrund	1841	76	81	0	0	36350	Eid	Jernbanegrund
Linjegrund	1841	77	27	0	0	15370	Eid	Jernbanegrund
Møllebekkveien	1841	78	5	0	0	115460	Eid	Spesielle eigedommar
Postterminal	1841	103	1472	0	0	0	Eid	Spesielle eigedommar
Toglinje	1841	103	1473	0	0	0	Eid	Jernbanegrund
1909 LØTEN KOMMUNE								
Jernbanegrund Løten Herred	0415	1	10	0	0	284520	Annet	Jernbanegrund
Løten Godshus					1921	204	1 Eid	Garasje/Lager/Uthus
Løten stasjonsbygning					1921	410	2 Eid	Spesielle bygg
Ådalsbruk Godshus					1921	98	1 Eid	Garasje/Lager/Uthus
Ådalsbruk stasjonsbygning					1915	431	2 Eid	Spesielle bygg
Løten stasjon	0415	196	54	0	0	1350	Annet	Spesielle eigedommar
NSB Sidespor	0415	23	125	0	0	2510	Eid	Jernbanegrund
Sidespor II	0415	196	117	0	0	2393	Annet	Jernbanegrund
Sidesporet	0415	196	106	0	0	230	Eid	Jernbanegrund
Tomten	0415	196	27	0	0	2460	Annet	Spesielle eigedommar
Trapez	0415	196	53	0	0	160	Annet	Spesielle eigedommar
Triangelen	0415	196	52	0	0	80	Annet	Spesielle eigedommar
Ådalsbruk stasjon	0415	217	8	0	0	3450	Annet	Spesielle eigedommar
Ådalsbruk stasjon	0415	217	11	0	0	2530	Annet	Spesielle eigedommar
1911 ELVERUM KOMMUNE								
Elverum Stasjonstomt	0427	13	83	0	0	129460	Annet	Spesielle eigedommar
Elverum Adm.bygg Bilruta					0	806	1 Eid	Kontor-/admin.bygg
Elverum B.avd Garasje					1922	169	1 Eid	Garasje/Lager/Uthus
Elverum Bm - Kvilebrakke					0	56	1 Eid	Spesielle bygg
Elverum Bm - kontor					0	63	1 Eid	Spesielle bygg
Elverum Bm - Redskapsbrakke					0	81	1 Eid	Spesielle bygg
Elverum Garasje					0	100	1 Eid	Garasje/Lager/Uthus
Elverum Godshus					1912	710	1 Eid	Garasje/Lager/Uthus
Elverum Ilgods-/Velferdsbygning					1911	346	2 Eid	Spesielle bygg
Elverum Lager, Halmhuset					0	646	1 Eid	Garasje/Lager/Uthus
Elverum Lager/El. Verksted					1941	583	1 Eid	Garasje/Lager/Uthus
Elverum Lokstall					1912	747	1 Eid	Spesielle bygg
Elverum Motorvognstall					1935	249	1 Eid	Spesielle bygg
Elverum Ny Vokterbolig					1957	204	1 Eid	Bolig

Oversikt over statens eigedommar

ETATNUMMER 1229-3

KOMPLEKSNAMN	Kommune	Gnr.	Bnr.	Festnr.	Erverva Oppført år	Areal Bta. og	Eigarforhold Eigarforhold etg.	Eigedomstype Bygningstype
Elverum stasjonsbygning					1910	754	2 Eid	Spesielle bygg
Elverum Sykkel-/Redskapsbu					1943	25	1 Eid	Garasje/Lager/Uthus
Elverum Toalett/Reléhus					1972	73	1 Eid	Garasje/Lager/Uthus
Elverum Truckgarasje					1912	45	1 Eid	Garasje/Lager/Uthus
Heradsbygd stasjon	0427	40	47	0	0	22210	Eid	Spesielle eigedommar
Heradsbygd Godshus					1908	102	1 Eid	Garasje/Lager/Uthus
Heradsbygd stasjonsbygning					1908	453	2 Eid	Spesielle bygg
Jømna st.	0427	235	6	0	0	3380	Eid	Spesielle eigedommar
Jømna Godshus					1908	116	1 Eid	Garasje/Lager/Uthus
Jømna Kvilebu B-avd.					0	26	1 Eid	Spesielle bygg
Jømna Vanntårn					0	16	1 Eid	Spesielle bygg
Linjegrunn	0427	13	169	0	0	0	Eid	Jernbanegrunn
Linjegrunn	0427	13	419	0	0	29935	Eid	Jernbanegrunn
Linjegrunn	0427	13	420	0	0	484	Eid	Jernbanegrunn
Linjegrunn	0427	13	424	0	0	59635	Eid	Jernbanegrunn
Linjegrunn	0427	14	166	0	0	15943	Eid	Jernbanegrunn
Linjegrunn	0427	14	173	0	0	21387	Eid	Jernbanegrunn
Linjegrunn	0427	14	178	0	0	29918	Eid	Jernbanegrunn
Grundset stasjonsbygning					0	63	1 Eid	Spesielle bygg
Linjegrunn	0427	14	183	0	0	40066	Eid	Jernbanegrunn
Linjegrunn	0427	15	89	0	0	58657	Eid	Jernbanegrunn
Linjegrunn	0427	15	94	0	0	14798	Eid	Jernbanegrunn
Linjegrunn	0427	15	106	0	0	35459	Eid	Jernbanegrunn
Linjegrunn	0427	15	115	0	0	34825	Eid	Jernbanegrunn
Linjegrunn	0427	16	60	0	0	35074	Eid	Jernbanegrunn
Linjegrunn	0427	16	67	0	0	43985	Eid	Jernbanegrunn
Rudstad stasjonsbygning					1967	128	1 Eid	Spesielle bygg
Linjegrunn	0427	235	1	0	0	52760	Eid	Jernbanegrunn
Linjegrunn	0427	235	2	0	0	76210	Eid	Jernbanegrunn
Linjegrunn	0427	235	3	0	0	47860	Eid	Jernbanegrunn
Linjegrunn	0427	235	4	0	0	34320	Eid	Jernbanegrunn
Linjegrunn	0427	235	5	0	0	42120	Eid	Jernbanegrunn
Linjegrunn	0427	235	7	0	0	30685	Eid	Jernbanegrunn
Linjegrunn	0427	235	8	0	0	30100	Eid	Jernbanegrunn
Linjegrunn	0427	235	9	0	0	20090	Eid	Jernbanegrunn
Linjegrunn	0427	235	10	0	0	15200	Eid	Jernbanegrunn
Linjegrunn	0427	235	11	0	0	22950	Eid	Jernbanegrunn
Linjegrunn	0427	235	12	0	0	20810	Eid	Jernbanegrunn
Linjegrunn	0427	235	13	0	0	50830	Eid	Jernbanegrunn
Linjegrunn	0427	235	14	0	0	57320	Eid	Jernbanegrunn
Linjegrunn	0427	235	15	0	0	32170	Eid	Jernbanegrunn
Linjegrunn Parsell 13	0427	13	425	0	0	58009	Eid	Jernbanegrunn
Linjegrunn Parsell 14	0427	15	120	0	0	98	Eid	Jernbanegrunn
Linjegrunn Parsell 16	0427	13	427	0	0	33322	Eid	Jernbanegrunn
Linjegrunn Parsell 75	0427	15	121	0	0	800	Eid	Jernbanegrunn
Linjegrunn Parsell 77	0427	16	58	0	0	350	Eid	Jernbanegrunn
Linjegrunn Parsell 78	0427	16	59	0	0	250	Eid	Jernbanegrunn
Linjegrunn Parsell 91	0427	17	5	0	0	11777	Eid	Jernbanegrunn
Vesterhaug stasjon	0427	11	28	0	0	42040	Eid	Spesielle eigedommar
1912 ÅMOT KOMMUNE								
Elverum kgr-Rena st.	0429	1	8	0	0	55500	Eid	Jernbanegrunn
Elverum kgr-Rena st.	0429	1	10	0	0	3365	Eid	Jernbanegrunn
Elverum kgr-Rena st.	0429	7	50	0	0	60600	Eid	Jernbanegrunn
Elverum kgr-Rena st.	0429	7	54	0	0	19500	Eid	Jernbanegrunn
Elverum kgr-Rena st.	0429	9	58	0	0	47770	Eid	Jernbanegrunn
Elverum Velferdsbygg					2012	364	2 Eid	Kontor-/admin.bygg
Jernbanens eigedom					0	174	1 Eid	Spesielle bygg
Jernbanens eigedom					1862	803	2 Eid	Spesielle bygg
Jernbanens eigedom					1986	87	1 Eid	Spesielle bygg
Jernbanens eigedom					1871	491	1 Eid	Spesielle bygg
Jernbanens eigedom					1872	475	2 Eid	Spesielle bygg
Jernbanelinjen 6	0429	4	50	0	0	46400	Eid	Jernbanegrunn
Rena st. Storelvdal kgr.	0429	26	23	0	0	226300	Eid	Jernbanegrunn
Rena st. -Storelvdal kgr.	0429	9	60	0	0	24500	Eid	Jernbanegrunn
Sorknes Grustak	0429	26	12	0	0	64300	Eid	Spesielle eigedommar
Streevdal Kgr-Storelvdal kgr.	0429	28	43	0	0	49900	Eid	Jernbanegrunn
1913 STORELVDAL KOMMUNE								
Atna st.	0430	4	83	0	0	4900	Eid	Spesielle eigedommar
Banken	0430	19	142	0	0	0	Eid	Spesielle eigedommar
Banken	0430	19	233	0	0	0	Eid	Spesielle eigedommar
Bjørånes st.	0430	4	83	0	0	8500	Eid	Spesielle eigedommar

Oversikt over statens eidegdommar

ETATNUMMER 1229-3

KOMPLEKSNAMN	Kommune	Gnr.	Bnr.	Festnr.	Erverva Oppført år	Areal Bta. og etg.	Eigarforhold Eigarforhold	Eigedomstype Bygningstype	
Bjørånes st.-Atna st.	0430	4	83	0	0	296000	Eid	Jernbanegrund	
Byggetomt	0430	19	940	0	0	0	Eid	Spesielle eigedommar	
Evenstad st.	0430	4	83	0	0	7200	Eid	Spesielle eigedommar	
Grøna	0430	7	25	0	0	6240	Eid	Spesielle eigedommar	
Hagen	0430	19	603	0	0	0	Eid	Spesielle eigedommar	
Kroken Vokterbolig	0430	7	27	0	0	1250	Eid	Boligeigedom	
Linjegrund	0430	9	120	0	0	0	Eid	Jernbanegrund	
Norges Statsbaner	0430	4	83	0	0	805700	Eid	Spesielle eigedommar	
Atna Godshus					1877	105	1 Eid	Spesielle bygg	
Atna stasjonsbygning					1935	318	2 Eid	Kontor-/admin.bygg	
Atna Vokterbolig					1877	204	2 Eid	Bolig	
Koppang Godshus					1875	488	1 Eid	Spesielle bygg	
Koppang Lokstall					1899	362	1 Eid	Spesielle bygg	
Koppang Smie/Lager					1949	309	1 Eid	Spesielle bygg	
Koppang stasjonsbygning					1962	530	2 Eid	Kontor-/admin.bygg	
Opphus Kvilebu B-avd.					1950	61	1 Eid	Spesielle bygg	
Opphus stasjonsbygning					1874	334	2 Eid	Kontor-/admin.bygg	
Stai Godshus					1874	155	1 Eid	Spesielle bygg	
Stai stasjonsbygning					1873	322	2 Eid	Kontor-/admin.bygg	
Søkkunda Vokterbolig					1898	140	2 Eid	Bolig	
Opphus st.-Rasta st.	0430	4	83	0	0	2600000	Eid	Jernbanegrund	
Stai st.	0430	4	83	0	0	13000	Eid	Spesielle eigedommar	
Steinvik st.	0430	3	32	0	0	15900	Eid	Spesielle eigedommar	
Steinvik st.-Åmot kgr.	0430	3	32	0	0	19000	Eid	Jernbanegrund	
Åmot Kgr.-Opphus st.	0430	4	83	0	0	172000	Eid	Jernbanegrund	
Åmot Kgr.-Steinvik st.	0430	3	32	0	0	73000	Eid	Jernbanegrund	
1914 RENDALEN KOMMUNE									
Hanestad st. Området	0432	31	2	0	0	27500	Eid	Spesielle eigedommar	
Hanestad stasjonsbygning						0	396	2 Eid	Spesielle bygg
Hanestad st.-Alvdal kgr.	0432	31	2	0	0	45000	Eid	Jernbanegrund	
Jernbaneskjæringar	0432	33	2	0	0	286000	Eid	Spesielle eigedommar	
Storelvdal Kgr.-Hanestad st.	0432	31	2	0	0	289500	Eid	Jernbanegrund	
1915 TOLGA KOMMUNE									
Fyllingsplass	0436	22	14	0	0	0	Eid	Spesielle eigedommar	
Lasterampe	0436	39	153	0	0	1305	Eid	Spesielle eigedommar	
Tolga Godshus					1880	173	1 Eid	Garasje/Lager/Uthus	
Tolga stasjon					1877	398	1 Eid	Kontor-/admin.bygg	
Tolga Nord	0436	39	408	0	0	2000	Eid	Spesielle eigedommar	
Tolga st.	0436	39	407	0	0	14200	Annet	Spesielle eigedommar	
Tolga st.	0436	39	407	0	0	14200	Eid	Spesielle eigedommar	
Tolga Syd	0436	39	406	0	0	0	Eid	Spesielle eigedommar	
1916 TYNSET KOMMUNE									
Auma Grustak	0437	35	46	0	0	101865	Eid	Spesielle eigedommar	
Auma st.- Tynset st.	0437	30	23	0	1877	12190	Eid	Spesielle eigedommar	
Auma st. - Uthus					0	0	0 Eid	Småhus	
Auma st.- Tynset st.	0437	30	29	0	0	27674	Eid	Jernbanegrund	
Auma st.- Tynset st.	0437	30	30	0	0	24164	Eid	Jernbanegrund	
Auma st.- Tynset st.	0437	30	31	0	0	26040	Eid	Jernbanegrund	
Auma st.- Tynset st.	0437	30	32	0	0	27584	Eid	Jernbanegrund	
Auma st.- Tynset st.	0437	30	33	0	0	11015	Eid	Jernbanegrund	
Auma st.- Tynset st.	0437	30	34	0	0	16166	Eid	Jernbanegrund	
Auma st.- Tynset st.	0437	30	35	0	0	25744	Eid	Jernbanegrund	
Auma st.- Tynset st.	0437	30	36	0	0	12550	Eid	Jernbanegrund	
Jernbanegrund	0437	50	43	0	0	0	Eid	Jernbanegrund	
Jernbanegrund	0437	50	44	0	0	0	Eid	Jernbanegrund	
Jernbaneområde	0437	59	15	0	0	0	Eid	Jernbanegrund	
Jernbaneområde	0437	59	16	0	0	0	Eid	Jernbanegrund	
Lasterampe	0437	71	326	0	0	0	Eid	Spesielle eigedommar	
Lasterampe	0437	75	170	0	0	0	Eid	Spesielle eigedommar	
Tynset st. -Tolga kgr.	0437	44	549	0	0	240565	Eid	Jernbanegrund	
Tynset stasjon	0437	42	2	0	0	38145	Annet	Spesielle eigedommar	
Tynset Bm-kontor					0	129	1 Eid	Spesielle bygg	
Tynset Lokstall					1987	179	1 Eid	Spesielle bygg	
Utvidelse av NSB	0437	50	45	0	0	0	Eid	Spesielle eigedommar	
1917 ALVDAL KOMMUNE									
Alvdal st. Område	0438	13	20	0	0	27650	Eid	Spesielle eigedommar	
Alvdal st. -Tynset st.	0438	13	20	0	0	216000	Eid	Jernbanegrund	
Barkald st. -Alvdal st.	0438	13	20	0	0	42750	Eid	Jernbanegrund	
Barkald st. Område	0438	13	20	0	0	14400	Annet	Spesielle eigedommar	

Oversikt over statens eigedommar

ETATNUMMER 1229-3

KOMPLEKSNAMN	Kommune	Gnr.	Bnr.	Festnr.	Erverva Oppført år	Areal Bta. og etg.	Eigarforhold Eigarforhold	Eigedomstype Bygningstype
Jernbanegrunn	0438	13	20	0	0	803500	Eid	Jernbanegrunn
Alvdal Godshus					1877	112	1 Eid	Spesielle bygg
Alvdal Ilgodshus					1877	59	1 Eid	Spesielle bygg
Alvdal stasjonsbygning					1877	391	2 Eid	Spesielle bygg
Barkald stasjonsbygning					1877	435	2 Eid	Spesielle bygg
Rendalen st. Barkald st.	0438	13	20	0	0	118000	Eid	Jernbanegrunn
1963 GRUE KOMMUNE								
A/L Kirkenær Senter	0423	16	28	3	0	1021	Eid	Spesielle eigedommar
Furuhaug Svullrya Garasje	0423	113	68	0	0	1250	Eid	Spesielle eigedommar
Svullrya Bussgarasje					1958	49	1 Eid	Garasje/Lager/Uthus
Haug Søndre	0423	21	17	0	0	2860	Eid	Spesielle eigedommar
Haug Søndre	0423	21	33	0	0	7602	Eid	Spesielle eigedommar
Kirkenær Bruk	0423	16	28	1	0	7000	Eid	Spesielle eigedommar
Kirkenær Stasjonsområde	0423	16	28	0	0	46356	Annet	Spesielle eigedommar
Kirkenær Bryggerhus					1893	98	2 Eid	Spesielle bygg
Kirkenær Bussgarasje					1964	234	1 Eid	Garasje/Lager/Uthus
Kirkenær Godshus					1960	175	1 Eid	Garasje/Lager/Uthus
Kirkenær Kvilebrakke					0	37	1 Eid	Spesielle bygg
Kirkenær stasjonsbygning					1893	388	2 Eid	Kontor-/admin.bygg
Kirkenær Traktorstall					1955	53	1 Eid	Spesielle bygg
Linjegrund	0423	12	6	0	0	44800	Eid	Jernbanegrund
Linjegrund	0423	15	5	0	0	10300	Eid	Jernbanegrund
Linjegrund	0423	24	2	0	0	44345	Eid	Jernbanegrund
Linjegrund	0423	52	16	0	0	8000	Eid	Jernbanegrund
Linjegrund	0423	9999	423	1	0	32325	Eid	Jernbanegrund
Linjegrund	0423	9999	423	2	0	14900	Eid	Jernbanegrund
Linjegrund	0423	9999	423	3	0	128940	Eid	Jernbanegrund
Linjegrund	0423	9999	423	4	0	29590	Eid	Jernbanegrund
Linjegrund/Grinder stasjon	0423	46	31	0	0	87750	Annet	Spesielle eigedommar
Grinder Bryggerhus					0	103	1 Eid	Spesielle bygg
Grinder Kvilebrakke					0	36	1 Eid	Spesielle bygg
Grinder stasjonsbygning					1893	237	2 Eid	Kontor-/admin.bygg
Namnå stasjon	0423	8	16	0	0	43900	Annet	Spesielle eigedommar
Namnå stasjonsbygning					1893	237	2 Eid	Kontor-/admin.bygg
Piksrud Jernbanelinje	0423	51	12	0	0	5080	Eid	Jernbanelinje
Stasjonsvegen Kirkenær st.	0423	16	83	0	0	840	Eid	Spesielle eigedommar
Sæta Jernbanelinje	0423	52	14	0	0	10260	Eid	Jernbanelinje
Sæta Jernbanelinje	0423	52	27	0	0	8400	Eid	Jernbanelinje
Torolf Hagen	0423	16	28	2	0	439	Eid	Spesielle eigedommar
Vold Jernbanelinje	0423	22	21	0	0	1950	Eid	Jernbanelinje
1964 ÅSNES KOMMUNE								
Arneberg stasjon	0425	208	41	0	0	60409	Annet	Spesielle eigedommar
Arneberg Bryggerhus					1893	98	2 Eid	Spesielle bygg
Flisa Mølle og Kornsilø	0425	109	30	2	0	0	Eid	Spesielle eigedommar
Flisa stasjon	0425	109	30	0	0	64267	Annet	Spesielle eigedommar
Flisa Betj.					1946	219	1 Eid	Spesielle bygg
Flisa Bryggerhus					1893	98	2 Eid	Spesielle bygg
Flisa Bussgarasje					1977	367	1 Eid	Garasje/Lager/Uthus
Flisa Godshus					0	299	1 Eid	Garasje/Lager/Uthus
Flisa Kvilebrakke					0	66	1 Eid	Spesielle bygg
Flisa Lokstall					1893	391	3 Eid	Spesielle bygg
Flisa stasjonsbygning					0	595	3 Eid	Kontor-/admin.bygg
Flisa Vannverk	0425	109	30	5	0	140	Eid	Spesielle eigedommar
Flisaterminalen	0425	97	98	0	0	175	Annet	Spesielle eigedommar
Flisaterminalen					1986	126	1 Eid	Spesielle bygg
Hedemark Energi A/S	0425	109	30	4	0	3175	Eid	Spesielle eigedommar
Linjegrund Solørbanen	0425	85	11	0	0	63438	Eid	Jernbanegrund
Linjegrund Solørbanen	0425	85	13	0	0	24049	Eid	Jernbanegrund
Linjegrund Solørbanen	0425	89	4	0	0	68690	Eid	Jernbanegrund
Linjegrund Solørbanen	0425	93	19	0	0	48117	Eid	Jernbanegrund
Linjegrund Solørbanen	0425	95	19	0	0	24546	Eid	Jernbanegrund
Linjegrund Solørbanen	0425	109	31	0	0	20431	Eid	Jernbanegrund
Linjegrund Solørbanen	0425	201	84	0	0	35899	Eid	Jernbanegrund
Linjegrund Solørbanen	0425	202	185	0	0	37184	Eid	Jernbanegrund
Solør Dekk	0425	109	30	3	0	1700	Eid	Spesielle eigedommar
1965 VÅLER KOMMUNE								
Braskereidfoss stasjon	0426	49	12	0	0	45580	Annet	Spesielle eigedommar
Braskereidfoss stasjonsbygning					1908	254	2 Eid	Spesielle bygg
Braskereidfoss Traktorstall					0	110	1 Eid	Spesielle bygg
Linjegrund Solørbanen	0426	36	5	0	0	39960	Eid	Jernbanegrund

Oversikt over statens eidegdommar

ETATNUMMER 1229-3

KOMPLEKSNAMN

Eigedomsnamn Bygningsnamn	Kommune	Gnr.	Bnr.	Festnr.	Erverva Oppført år	Areal Bta. og etg.	Eigarforhold Eigarforhold	Eigedomstype Bygningstype
Linjegrund Solorbanen	0426	36	12	0	0	37980	Eid	Jernbanegrund
Linjegrund Solorbanen	0426	38	14	0	0	43280	Eid	Jernbanegrund
Linjegrund Solorbanen	0426	38	20	0	0	23510	Eid	Jernbanegrund
Linjegrund Solorbanen	0426	38	165	0	0	44190	Eid	Jernbanegrund
Linjegrund Solorbanen	0426	38	167	0	0	30481	Eid	Jernbanegrund
Linjegrund Solorbanen	0426	38	168	0	0	19550	Eid	Jernbanegrund
Linjegrund Solorbanen	0426	39	137	0	0	21500	Eid	Jernbanegrund
Våler Bussgarasje					1976	510	1 Eid	Garasje/Lager/Uthus
Linjegrund Solorbanen	0426	44	25	0	0	13170	Eid	Jernbanegrund
Linjegrund Solorbanen	0426	45	9	0	0	0	Eid	Jernbanegrund
Linjegrund Solorbanen	0426	45	9	0	0	44100	Eid	Jernbanegrund
Linjegrund Solorbanen	0426	45	57	0	0	0	Eid	Jernbanegrund
Linjegrund Solorbanen	0426	47	41	0	0	35940	Eid	Jernbanegrund
Linjegrund Solorbanen	0426	47	116	0	0	33460	Eid	Jernbanegrund
Linjegrund Solorbanen	0426	47	117	0	0	29500	Eid	Jernbanegrund
Linjegrund Solorbanen	0426	48	191	0	0	27750	Eid	Jernbanegrund
Linjegrund Solorbanen	0426	50	240	0	0	60000	Eid	Jernbanegrund
Gravberget Bussgarasje					1976	138	1 Eid	Kontor-/admin.bygg
Våler stasjon	0426	44	17	0	0	49506	Annet	Spesielle eigedommar
Våler Godshus Nord					1908	66	1 Eid	Garasje/Lager/Uthus
Våler Godshus Syd					1908	62	2 Eid	Garasje/Lager/Uthus
Våler stasjonsbygning					1908	346	1 Eid	Spesielle bygg
13702 DOVRE KOMMUNE								
Brennhaug st.	0511	81	1	0	0	33660	Eid	Spesielle eigedommar
Brennhaug Godshus					0	77	1 Eid	Spesielle bygg
Brennhaug st.-Dovre st.	0511	53	10	0	0	74090	Eid	Jernbanegrund
Brennhaug st.-Dovrest.	0511	81	1	0	0	135580	Eid	Jernbanegrund
Dombås st.- Lesja kgr.	0511	6	175	0	0	107130	Eid	Jernbanegrund
Dombås stasjon	0511	7	93	0	0	102293	Eid	Spesielle eigedommar
Dombås Brakke (Toppenå)					1947	90	1 Eid	Spesielle bygg
Dombås E-avd. Verkstedbygning					1968	480	1 Eid	Spesielle bygg
Dombås Funksjonærbolig 10.					1968	204	1 Eid	Bolig
Dombås Funksjonærbolig 11.					1968	204	1 Eid	Bolig
Dombås Funksjonærbolig 12.					1968	204	1 Eid	Bolig
Dombås Funksjonærbolig 13.					1968	204	1 Eid	Spesielle bygg
Dombås Funksjonærbolig 7.					1968	204	1 Eid	Bolig
Dombås Funksjonærbolig 8.					1968	204	1 Eid	Bolig
Dombås Funksjonærbolig 9.					1968	204	1 Eid	Bolig
Dombås Lager/Garasje					0	90	1 Eid	Garasje/Lager/Uthus
Dombås Lokstall					1912	1300	2 Eid	Spesielle bygg
Dombås Sentralfyrhus					0	55	1 Eid	Spesielle bygg
Dombås Smie					1936	37	1 Eid	Spesielle bygg
Dombås Stasjonsbygn m/Kafe					1941	1304	2 Eid	Spesielle bygg
Dombås Velf. Bygn. Hamarbrakka					1942	630	1 Eid	Spesielle bygg
Dombås Velf.bygn.(Toppenå)					1950	324	1 Eid	Spesielle bygg
Dombås st.-Fokstua st.	0511	6	175	0	0	29670	Eid	Jernbanegrund
Dombås Vokterbolig	0511	8	65	0	0	1800	Eid	Boligeigedom
Dovre st.-Dombås st.	0511	20	38	0	0	234200	Eid	Jernbanegrund
Dovre st.-Dombås st.	0511	25	10	0	0	100285	Eid	Jernbanegrund
Dovre st.-Dombås st.	0511	38	35	0	0	98530	Eid	Jernbanegrund
Dovre st.-Dombås st.	0511	48	12	0	0	9250	Eid	Jernbanegrund
Dovrebanen 1,2,3	0511	83	1	0	0	0	Eid	Jernbanegrund
Dovrebanen 5	0511	9	65	0	0	0	Eid	Jernbanegrund
Dovrebanen 6	0511	6	142	0	0	0	Eid	Jernbanegrund
Dovrebanen 6	0511	6	143	0	0	0	Eid	Jernbanegrund
Dovrebanen 8	0511	16	106	0	0	0	Eid	Jernbanegrund
Fokstua st. Vålåsjo st.	0511	2222	511	0	0	1742440	Eid	Jernbanegrund
Fokstua Godshus					1915	73	1 Eid	Spesielle bygg
Fokstua stasjonsbygning					1915	480	2 Eid	Bolig
Heimtun	0511	16	23	0	0	13445	Eid	Spesielle eigedommar
Hjerkinn st.	0511	2222	511	6	1920	312000	Eid	Spesielle eigedommar
Hjerkinn st. Oppdal kgr.	0511	2222	511	7	0	1002710	Eid	Jernbanegrund
Svånå Brakke/Feriested					0	182	1 Eid	Hytte/Fritidshus
Svånå Vokterb./Feriested					0	366	3 Eid	Hytte/Fritidshus
Hjerkinn st. Oppdal kgr.	0511	2222	511	2	0	1002710	Eid	Jernbanegrund
Jernbane	0511	87	2	0	0	0	Eid	Jernbanegrund
Linjegrund	0511	2222	511	4	0	83110	Eid	Jernbanegrund
Vålåsjo Reléhus					2012	40	1 Eid	Småhus
Sel Kgr-Brennhaug st.	0511	81	1	0	0	88290	Eid	Jernbanegrund

Oversikt over statens eigedommar

ETATNUMMER 1230-1

KOMPLEKSNAMN	Kommune	Gnr.	Bnr.	Festnr.	Erverva Oppført år	Areal Bta. og	Eigarforhold Eigarforhold etg.	Eigedomstype Bygningstype
ETATNUMMER: 1230-01 STATENS VEGVESEN, REGION ØST								
2709 ØRJE VEGGARASJE								
Ørje Veggarsje	0119	91	64	0	1948	6163	Eid	Offentleg administrasjon
Salthall					1998	140	1 Eid	Spesielle bygg
Verksted/Lager/Garasje/Sos.rom					1951	836	1 Eid	Kontor-/admin.bygg
Verksted/Lager/Gar./Sos.rom Re.					1993	0	0 Eid	Kontor-/admin.bygg
2727 TRIANGELLEN								
Triangelen	0138	44	6	0	1930	0	Eid	Spesielle eigedommar
2728 OVERSIKTEN								
Oversikten	0138	51	3	0	1930	0	Eid	Spesielle eigedommar
2731 RAMSTAD BILTILSYNSSTASJON								
Parsell Rodkrysset	0211	28	23	0	101	1846	Eid	Spesielle eigedommar
Ramstad Biltilsynsstasjon	0125	182	26	0	0	9812	Festet	Offentleg administrasjon
Kontorer/Kontr.hall/Biltilsyn					0	920	1 Eid	Spesielle bygg
Sandvad Gjersjø Strøs.silo	0217	34	16	0	1956	1520	Eid	Spesielle eigedommar
Strøsandsilo					1956	0	0 Eid	Fjellanlegg/Tilfluktsrom
Slottet Sandsilo	0213	34	16	0	1961	4461	Eid	Spesielle eigedommar
Strøsandsilo					0	0	0 Eid	Fjellanlegg/Tilfluktsrom
Årungstein Steintak	0214	23	9	0	1954	6947	Eid	Bergverk/Industri
Sandsilo					0	0	0 Eid	Spesielle bygg
Siloanlegg					0	0	0 Eid	Spesielle bygg
2734 SELJA								
Selja	0211	153	34	0	1971	2000	Ikke eid	Spesielle eigedommar
Hytte					1971	192	2 Eid	Hytte/Fritidshus
2735 BILTILSYNET DRØBAK								
Biltilsynet Drøbak	0215	69	261	0	1989	14999	Eid	Offentleg administrasjon
Økrikt. 38 A og 40	0219	77	74	0	1988	1436	Eid	Spesielle eigedommar
Økrikt. 38 A og 40	0219	77	163	0	1988	0	Eid	Spesielle eigedommar
2737 BERGER VEGSENTRAL								
Fyllplass Fyn	0226	124	171	0	1970	7095	Eid	Spesielle eigedommar
Holmavegen 31	0219	78	170	0	1988	1563	Eid	Boligeigedom
Bolighus					0	100	1 Eid	Bolig
Garasje					0	0	0 Eid	Garasje/Lager/Uthus
Lagerplass Holtermoen	0221	3	8	0	1982	15849	Eid	Spesielle eigedommar
Annen Veg- og Trafikktilsynsbyggni.					0	0	0 Eid	Spesielle bygg
Olberg	0221	13	38	0	101	0	Eid	Spesielle eigedommar
Seterstøa	0236	141	13	0	0	0	Eid	Spesielle eigedommar
Kvile- og Feriehytte					0	60	2 Eid	Hytte/Fritidshus
Tomt v/Rv 115	0221	60	12	0	101	0	Eid	Spesielle eigedommar
2740 KJELLERBRU VEGSTASJON								
Byrudstua Grustak	0237	202	12	0	101	10686	Eid	Ubebygd grunn/Friareal
Gjelleråsen Sandsilo	0233	36	7	0	1960	6171	Eid	Spesielle eigedommar
Herstua Grustak (Uttømt)	0238	144	28	0	1987	14000	Eid	Spesielle eigedommar
Garasje/Lager					1958	270	1 Eid	Garasje/Lager/Uthus
Kvilebrakke					1958	37	1 Eid	Spesielle bygg
Sandsilo					0	0	0 Eid	Spesielle bygg
Myrvold Steintak	0228	96	73	0	1979	3296	Eid	Spesielle eigedommar
Parkering Åneby, Kjuul	0233	39	80	0	101	0	Eid	Ubebygd grunn/Friareal
Skråning Skytta	0233	4	7	0	1975	10720	Eid	Ubebygd grunn/Friareal
Tidl. Myhrer Vegstasjon	0237	59	42	0	1953	8700	Eid	Offentleg administrasjon
Garasje/Lager					1956	500	2 Eid	Garasje/Lager/Uthus
Kontor/Verkstedbygg					1956	420	1 Eid	Kontor-/admin.bygg
Rodney-Hall					1970	310	1 Eid	Spesielle bygg
Vegabu Sandtak	0237	211	35	0	1953	4000	Eid	Bergverk/Industri
2744 STRØMME/VORMNES								
Strømme	0237	186	32	0	1960	0	Eid	Spesielle eigedommar
Fritidsbrakke					0	0	0 Eid	Hytte/Fritidshus
Lagerskur					0	0	0 Eid	Garasje/Lager/Uthus
2746 VEGVESENETS EIEND. KONGSVINGER								
Vegstasjon Kongsvinger	0402	26	42	0	1972	0	Eid	Offentleg administrasjon
Lagerhus					1963	0	1 Eid	Bygg for off./priv. tjeneste
Vedlikeholdskontor					1971	0	1 Eid	Bygg for off./priv. tjeneste
Vegstasjonen					1958	0	0 Eid	Bygg for off./priv. tjeneste
2747 VEGVESENETS EIEND. I RINGSAKER								
Ringsaker Vegstasjon	0412	7	79	0	1988	14934	Eid	Spesielle eigedommar

ETATNUMMER 1230-1

KOMPLEKSNAMN	Kommune	Gnr.	Bnr.	Festnr.	Erverva Oppført år	Areal Bta. og etg.	Eigarforhold Eigarforhold	Eidegdomstype Bygningstype
2748 VEGVESENETS EIEND. I VANG Silotomta - Grubhol Sandsilo	0403	175	37	0	1973 1973	2595 0	Eid 0 Eid	Spesielle eidegdommar Spesielle bygg
2749 VEGVESENETS EIEND. I LØTEN Lagertomt Løten	0415	10	12	0	1964	6069	Eid	Spesielle eidegdommar
2750 VEGVESENETS EIEND. I STANGE Opplagstomt Skavabakken	0417	170	3	0	1968	10190	Eid	Spesielle eidegdommar
2751 VEGVESENETS EIEND. I SØR-ODAL Redskapstomten Strosandsilo v/Fulusagen Strosandsilo	0419 0419	84 6	57 1	0 0	1942 0	4015 2140 0	Eid Festet 0 Leid	Spesielle eidegdommar Spesielle eidegdommar Bygg for off./priv. teneste
2758 VEGVESENETS EIEND. I RENA Lagertomt - Hovdmoen	0429	26	121	0	1993	9584	Eid	Spesielle eidegdommar
2759 VEGVESENETS EIEND. I STOR-ELVDAL Vegstasjon Koppang Vegstasjon Vulustua Brakke (Restaurert)	0430 0430	19 91	975 1	0 121	1972 0 0	15111 0 0	Eid 0 Eid Festet 0 Eid	Spesielle eidegdommar Bygg for off./priv. teneste Spesielle eidegdommar Garasje/Lager/Uthus
2760 VEGVESENETS EIEND. I RENDALEN Strosandsilo Haugseth	0432	47	216	0	1974	5200	Eid	Spesielle eidegdommar
2761 VEGVESENETS EIEND. I ENGERDAL Velferdsbygg Isterfossen Anleggsbrakke	0434	165	1	238	0 0	1500 0	Festet 0 Eid	Spesielle eidegdommar Hytte/Fritidshus
2762 VEGVESENETS EIEND. I TYNSET Brakke Tyldalsjøen Brakke (Restaurert) Vegstasjon Tynset Biltilsynet Vegstasjon	0437 0437	4 75	197 197	0 0	1967 0 1972 1972	2854 0 25242 0 0	Eid 0 Eid Eid 0 Eid 0 Eid	Spesielle eidegdommar Garasje/Lager/Uthus Spesielle eidegdommar Bygg for off./priv. teneste Bygg for off./priv. teneste
2764 VEGVESENETS EIEND. I FOLLDAL Lagerhus v/Gravbekkli Lagerhus	0439	230	1	246	0 0	0 0	Festet 0 Eid	Spesielle eidegdommar Garasje/Lager/Uthus
2766 STRØSANDSILO FÅBERG Strosandsilo Strosandsilo Strosandsilo Strosandsilo Strosandsilo	0501 0501	164 169	65 12	0 0	1961 1961 1958	70 1570 150	Eid Eid 1 Eid	Offentleg administrasjon Offentleg administrasjon Fjellanlegg/Tilfluktsrom
2768 VEGSTAD, GJØVIK Vegstad Lagertomt	0502	21	24	0	1962	500	Eid	Offentleg administrasjon
2771 TELEGRAFVERKETS OPPLAGSTOMT Telegrafverkets Opplagstomt	0502	67	72	0	1977	700	Eid	Offentleg administrasjon
2773 ARBEIDSBRAKKE VED HJERKIN Arbeidsbrakke m/Garasje Arbeidsbrakke Garasje	0511	1	1	0	0 1940 1940	0 40 120	Festet 1 Eid 1 Eid	Offentleg administrasjon Spesielle bygg Garasje/Lager/Uthus
2774 ARBEIDSBRAKKE VED STEINTJØNN Arbeidsbrakke ved Steintjønn Arbeidsbrakke	0511	87	1	177	0 1926	0 60	Festet 1 Eid	Offentleg administrasjon Spesielle bygg
2775 FOKSTUA GARASJER Fokstua Garasjer Lagerhus	0511	2	1	6	0 1940	0 128	Ikke eid 1 Eid	Offentleg administrasjon Spesielle bygg
2776 LENSMAANSBUA VED VÅLÅSJØEN Smie på Dovrefjell Materialbu Steinbu	0511	0	0	0	0 0 1896	0 20 30	Ikke eid 1 Eid 1 Eid	Offentleg administrasjon Spesielle bygg Spesielle bygg
2777 FURULUND Furulund Redskapstomt	0511	75	28	0	1944	5200	Eid	Offentleg administrasjon

ETATNUMMER 1230-1

KOMPLEKSNAMN	Kommune	Gnr.	Bnr.	Festnr.	Erverva Oppført år	Areal Bta. og	Eigarforhold Eigarforhold etg.	Eigedomstype Bygningstype
2780 LÆGERVASSHYTTA								
Lægervasshytta	0513	246	1	0	0	0	Ikke eid	Offentleg administrasjon
Hytte Restaurert 1970					1889	55	1 Eid	Hytte/Fritidshus
2783 BREIDALEN BRØYTESTASJON								
Breidalen Brøytestasjon	0513	247	81	0	0	0	Eid	Offentleg administrasjon
Garasje-/Verkstedbygg					1975	367	1 Eid	Garasje/Lager/Uthus
Velferds-/Hybelbygg					1976	315	1 Eid	Bolig
2790 BRUSTAD LAGERTOMT								
Brustad Tomt m/Garasje	0514	133	15	0	1962	2914	Eid	Offentleg administrasjon
Garasje					1963	28	1 Eid	Garasje/Lager/Uthus
2791 LEMONSJØHYTTA								
Lemonsjøhytta	0515	187	1	570	0	0	Festet	Offentleg administrasjon
Båtnaust					1960	15	1 Eid	Spesielle bygg
Hytte					1945	40	1 Eid	Hytte/Fritidshus
Uthus					1950	10	1 Eid	Garasje/Lager/Uthus
2795 MOUM								
Moum Tomt	0516	350	13	0	1964	1246	Annet	Offentleg administrasjon
2798 SOLHJEM VEGSTASJON								
Solhjem Vegstasjon	0517	201	41	0	1991	18000	Eid	Offentleg administrasjon
Garasje/Verkstedbygg					1964	384	1 Leid	Garasje/Lager/Uthus
2800 LAGERTOMT BJØLSTADMO								
Lagertomt Bjølstadmo	0517	183	16	0	0	3750	Ikke eid	Offentleg administrasjon
Bjølstadmo Lager					1985	271	1 Leid	Spesielle bygg
2801 HUNDORP VEGSTASJON								
Hundorp Vegstasjon	0519	62	37	0	1962	10100	Eid	Offentleg administrasjon
Garasje					1965	384	1 Eid	Garasje/Lager/Uthus
Kontor-/Velferdsbygg					1970	97	1 Eid	Kontor-/admin.bygg
2802 HYTTE VED LANGROMPA								
Hytte ved Langrompa	0520	194	1	0	0	0	Festet	Offentleg administrasjon
Hytte					1950	48	1 Eid	Hytte/Fritidshus
Uthus					1950	0	1 Eid	Spesielle bygg
2806 VEKTSTASJONEN, ØYER								
Vekt plass	0521	156	19	0	0	0	Eid	Offentleg administrasjon
Vektkontor					1980	78	1 Eid	Kontor-/admin.bygg
2808 ARBEIDSBRAKKE VED HOLSBRU								
Arb.brakke ved Holsbru	0522	238	1	258	0	0	Festet	Offentleg administrasjon
Arbeidsbrakke					1990	67	1 Eid	Hytte/Fritidshus
Uthus					0	6	1 Eid	Garasje/Lager/Uthus
Lagertomt v/Gronland Bru	0522	227	21	0	1980	3956	Eid	Offentleg administrasjon
Lagerhus					1981	100	1 Eid	Spesielle bygg
2811 STRØSANDSILO HEKSHUS								
Strøsandsilo Hekshus	0528	107	1	1	0	0	Festet	Offentleg administrasjon
Strøsandhus					1962	473	1 Eid	Spesielle bygg
2812 LAGERTOMT FJELLHAUG								
Lagertomt Fjellhaug	0528	0	0	0	0	0	Ikke eid	Offentleg administrasjon
2816 TOMT JEVNAKER								
Tomt	0532	150	117	0	1968	944	Eid	Offentleg administrasjon
2817 SOLGLIMT								
Buhammeren Steint.	0534	167	158	0	101	0	Ikke eid	Bergverk/Industri
Buhammeren Steint.	0534	183	6	0	101	0	Ikke eid	Bergverk/Industri
Buhammeren Steint.	0534	229	70	0	101	0	Ikke eid	Bergverk/Industri
Solglimt Tomt	0533	67	188	0	1964	1115	Eid	Offentleg administrasjon
2819 HYTTE VED LYGNA								
Hytte ved Lygna	0534	0	0	0	0	0	Ikke eid	Offentleg administrasjon
Hytte					1936	60	1 Eid	Hytte/Fritidshus
2820 ELVESTUA GRUSTAK								
Elvestua Grustak	0534	53	17	0	1976	1750	Eid	Offentleg administrasjon
Elvestua Grustak	0534	54	18	0	1976	0	Eid	Offentleg administrasjon

Oversikt over statens eidegdommar

ETATNUMMER 1230-1 1230-06

KOMPLEKSNAMN	Kommune	Gnr.	Bnr.	Festnr.	Erverva Oppført år	Areal Bta. og etg.	Eigarforhold Eigarforhold	Eigedomstype Bygningstype
2825 TONVOLL								
Tonvoll Lagertomt	0538	124	28	0	1941	560	Eid	Offentleg administrasjon
2830 BREIENLY, TONSÅSEN								
Breienly Tonsåsen Lagertomt	0541	135	35	0	1945	900	Eid	Offentleg administrasjon
2831 FAGERNES VEGSTASJON								
Fagernes Vegstasjon	0542	70	17	0	1958	18000	Ikke eid	Offentleg administrasjon
Garasje/Verksted og Kontorbygg					1958	1300	2 Eid	Spesielle bygg
Kontrollhall					1998	120	1 Eid	Spesielle bygg
Lagerskur					1980	245	1 Eid	Spesielle bygg
Strøsandhus					1967	300	1 Eid	Spesielle bygg
Tilbygg Kaldtlager					1981	278	1 Eid	Spesielle bygg
Fagernes Vegstasjon	0542	70	0	0	1978	3500	Ikke eid	Offentleg administrasjon
2832 ROA								
Roa	0542	22	15	0	1977	0	Eid	Offentleg administrasjon
2834 HYTTE PÅ VALDRESFLYA								
Hytte på Valdresflya	0544	53	1	65	0	0	Festet	Offentleg administrasjon
Brakke (Hytte)					1939	40	1 Eid	Hytte/Fritidshus
2835 MANNKAPSHYTTE V/HEIMDALSMUEN								
Mannskapshytte v/Heimdalsmuen	0544	30	12	1	0	0	Festet	Offentleg administrasjon
Hytte					1956	32	1 Eid	Hytte/Fritidshus
2836 HUGOSTUEN								
Hugostuen Lagertomt	0545	6	292	0	1888	2020	Eid	Offentleg administrasjon
14315 SVV OSLO								
Oslo Sv	0301	32	276	0	0	0	Eid	Boligeigedom
Bolig					0	0	0 Eid	Bolig
Garasje					0	0	0 Eid	Garasje/Lager/Uthus
14316 TRONDHEIMSVEIEN SVV OSLO								
Trondheimsveien 564	0301	97	23	0	0	756	Eid	Ubebygd grunn/Friareal
Trondheimsveien 564 B	0301	97	56	0	0	1004	Eid	Ubebygd grunn/Friareal
Trondheimsveien 566	0301	97	25	0	0	1091	Eid	Ubebygd grunn/Friareal
Trondheimsveien 568	0301	97	27	0	0	1986	Eid	Ubebygd grunn/Friareal
14318 ENEBAKKVEIEN								
Enebakkeveien 6	0301	168	23	0	0	1117	Eid	Ubebygd grunn/Friareal
14320 GRØNLIKLEIVA								
Grønikleiva 4	0301	235	3	0	0	648	Eid	Ubebygd grunn/Friareal
Grønikleiva 3	0301	235	2	0	0	545	Eid	Ubebygd grunn/Friareal
Grønikleiva 6	0301	235	5	0	0	1749	Eid	Ubebygd grunn/Friareal
14321 MOSSEVEIEN								
Mosseveien I	0301	235	4	0	0	1093	Eid	Ubebygd grunn/Friareal
Mosseveien III	0301	235	42	0	0	218	Eid	Ubebygd grunn/Friareal
Mosseveien IV	0301	235	45	0	0	1099	Eid	Ubebygd grunn/Friareal
Mosseveien 54	0301	235	44	0	0	527	Eid	Ubebygd grunn/Friareal
Nosseveien II	0301	235	6	0	0	671	Eid	Ubebygd grunn/Friareal
14322 VEGGRUNN								
Automat/Piggdekkobl.	0301	250	26	0	0	0	Eid	Ubebygd grunn/Friareal
ETATNUMMER: 1230-06 STATENS VEGVESEN, REGION SØR								
2840 SUNDSTEDET								
Sundstedet	0628	9	138	0	1936	500	Eid	Offentleg administrasjon
Brakke					0	150	2 Eid	Hytte/Fritidshus
2842 DRAMMEN TRAFIKKSTASJON								
Lierstranda Vegst. Tomt	0626	17	114	0	0	16118	Eid	Offentleg administrasjon
Trafikkstasjon med Kontrollhall					1991	2832	1 Eid	Trafikkstasjon
2843 SOLBAKKEN, ØVRE EIKER								
Solbakken, Tomt Skarra	0624	56	17	0	1966	1755	Eid	Offentleg administrasjon
2845 KONGSBERG TRAFIKKSTASJON								
Gomsrudvegen	0604	8626	10	0	1972	37807	Eid	Offentleg administrasjon
Kongsberg Trafikkstasjon					1975	437	1 Eid	Trafikkstasjon
2847 VEGTOMTA, ROLLAG								
Vegtomta	0632	11	12	0	1977	4600	Eid	Offentleg administrasjon

Oversikt over statens eiendommar

ETATNUMMER 1230-06

KOMPLEKSNAMN	Kommune	Gnr.	Bnr.	Festnr.	Erverva Oppført år	Areal Bta. og	Eigarforhold Eigarforhold etg.	Eigedomstype Bygningstype
2851 VEGMOEN Vegmoen	0621	72	7	0	1953	4000	Eid	Veigrunn
2853 NESMOEN I NES Nesmoen	0616	85	1	0	1966	5800	Eid	Offentleg administrasjon
2856 KLANTEN Klanten Brakke	0617	38	75	0	1956 1970	4000 75	Eid 1 Eid	Offentleg administrasjon Hytte/Fritidshus
2857 VEGLAND(LANGELAND) Vegland	0619	123	157	0	1963	2200	Eid	Offentleg administrasjon
2860 HAUGASTØL GARASJE Haugastøl Garasje Brakke	0620	74	7	0	1948 0	9400 170	Eid 1 Eid	Offentleg administrasjon Hytte/Fritidshus
2865 HØNEFOSS TRAFIKKSTASJON Hønefoss Trafikkstasjon	0605	92	84	0	1983	18484	Eid	Offentleg administrasjon
2867 KULLERØDLIA OPPMØTESTASJON Kullerødlija Oppmøtestasjon Lagerskur m/Spiserom	0719	16	19	0	1921 1921	20000 35	Eid 1 Eid	Spesielle eiendommar Garasje/Lager/Uthus
2872 SANDOSTRAND Fjellhaug	0713	3	20	0	1967	3418	Eid	Ubebygd grunn/Friareal
Sandostrand	0713	138	18	0	1974	1000	Eid	Ubebygd grunn/Friareal
Solglimt	0713	3	1	6	1966	492	Festet	Ubebygd grunn/Friareal
Solglimt	0713	3	1	10	1964	545	Festet	Ubebygd grunn/Friareal
Solglimt	0713	3	4	9	1966	600	Festet	Ubebygd grunn/Friareal
Solglimt	0713	3	4	15	1966	450	Festet	Ubebygd grunn/Friareal
2876 ÅS VEGSENTRAL Ås Vegsentral	0704	14	16	0	1948	4328	Eid	Spesielle eiendommar
2882 VEKTSTASJON VED SOLUM Vektstasjon ved Solum	0709	4076	14	0	1978	8092	Eid	Spesielle eiendommar
2883 SKOGRO VESTFOLD Skogro	0720	83	7	0	1979	0	Eid	Ubebygd grunn/Friareal
Skogro (Lundskogen, Stokke)	0720	82	6	0	1979	1200	Eid	Ubebygd grunn/Friareal
2885 ASK Ask	0719	3	5	0	1983	950	Eid	Ubebygd grunn/Friareal
2888 GAMLE HOBÆK SKOLE Gamle Hobæk Skole	0709	4074	3	0	1986	2086	Eid	Ubebygd grunn/Friareal
2892 HOBÆK Hagenes Bru (Fv 210)	0719	121	35	0	1983	3447	Eid	Ubebygd grunn/Friareal
Hobæk	0709	4075	6	0	1986	900	Eid	Ubebygd grunn/Friareal
2895 VEGVESENETS EIEND. PORSGRUNN Grenmarsvegen 1	0805	200	797	0	1980	1630	Festet	Spesielle eiendommar
Verkstedhall/Kontor					1980	195	2 Eid	Spesielle bygg
Slottsbrugate 13	0805	200	2273	0	0	699	Eid	Boligeiendom
Slottsbrugate 14	0805	200	2277	0	0	503	Eid	Boligeiendom
Vegtrafikksentral	0805	200	2981	0	1994	1000	Festet	Offentleg administrasjon
Kontor/Administrasjon					1994	440	2 Eid	Kontor-/admin.bygg
2896 VEGVESENETS EIEND. BAMBLE Rognstranda	0814	35	315	0	1990	500	Festet	Boligeiendom
Hytte					1992	60	1 Eid	Hytte/Fritidshus
Svingstad	0814	39	7	0	1953	2400	Eid	Spesielle eiendommar
Tanktomta	0830	44	5	0	1939	1000	Eid	Spesielle eiendommar
2900 VEGVESENET KRAMERØ Sannidal Knuseverk	0815	65	114	0	1948	20000	Eid	Veigrunn
2901 VEGVESENETS EIEND. SKIEN Gråtenmoen Vegstasjon	0806	220	909	0	1963	31025	Eid	Offentleg administrasjon
Distriktslaboratorium					1974	530	1 Eid	Bygg for off./priv. tjeneste
Oppsynsmannsbolig					1964	80	1 Eid	Bolig
Sandlager					0	600	1 Eid	Garasje/Lager/Uthus
Verkstedbygning/Kontor					1964	4210	2 Eid	Bygg for off./priv. tjeneste

ETATNUMMER 1230-06

KOMPLEKSNAMN	Kommune	Gnr.	Bnr.	Festnr.	Erverva Oppført år	Areal Bta. og etg.	Eigarforhold Eigarforhold	Eigedomstype Bygningstype
2903 VEGVESENETS EIEND. NOTODDEN Vegvesenets Opplagsplass	0807	64	12	0	1957	1500	Eid	Spesielle eigedommar
2904 VEGVESENETS EIEND. NOME Vrangfosstomta	0819	3	50	0	1960	7671	Eid	Spesielle eigedommar
2905 VEGVESENETS EIEND. SAUHERAD Mosvann Bolighus/Garasje	0826	130	145	0	1953	1000	Eid	Boligeigedom
Garasje					0	15	1 Eid	Garasje/Lager/Uthus
Hytte					0	81	1 Eid	Hytte/Fritidshus
Vektstasjon v/Rv. 36	0822	91	7	1	1973	2044	Eid	Spesielle eigedommar
2908 VEGVESENETS EIEND. SELJORD Ved Vallar	0828	2	124	0	1993	20000	Eid	Spesielle eigedommar
2909 VEGVESENETS EIEND. KVITSEID Fritidshus Slåkvik	0829	15	9	0	1943	600	Leid	Boligeigedom
Fritidshus					1950	83	1 Eid	Hytte/Fritidshus
Garasje					1958	15	1 Eid	Garasje/Lager/Uthus
2910 VEGVESENETS EIEND. VINJE Brøytestasjon Haukeli	0834	99	244	0	2002	11427	Eid	Offentleg administrasjon
Brøytestasjon					1968	930	1 Eid	Bygg for off./priv. tjeneste
Torvetjønn Brøytestasjon	0834	155	21	0	1967	2000	Eid	Offentleg administrasjon
Brøytestasjon Verksted					1967	218	1 Eid	Garasje/Lager/Uthus
Vamark	0834	92	4	0	1939	6200	Eid	Boligeigedom
Garasje/Lager					1963	186	1 Eid	Garasje/Lager/Uthus
Gml. Oppsynsmannsbolig					1956	125	2 Eid	Hytte/Fritidshus
Vegplassen	0834	140	41	0	1958	2000	Eid	Spesielle eigedommar
2913 MØRLANDSMOEN ARENDAL Mørlandsmoen	0906	19	8	0	1967	9000	Ikke eid	Offentleg administrasjon
Kontor/Spisebrakke					1980	77	1 Eid	Spesielle bygg
Lagerbu,telt					1985	201	0 Eid	Spesielle bygg
Malinglager					1991	84	0 Eid	Spesielle bygg
Skiltlager					1968	215	1 Eid	Spesielle bygg
Mørlandsmoen	0906	19	12	0	1982	7182	Eid	Offentleg administrasjon
Mørlandsmoen	0906	22	20	0	1981	2835	Eid	Offentleg administrasjon
2915 VEGSENTRALEN SKARPNES Laboratoriet Skarpnes	0906	431	159	0	1965	3076	Eid	Offentleg administrasjon
Garasje					1979	306	1 Eid	Garasje/Lager/Uthus
Laboratoriet					1979	309	1 Eid	Kontor-/admin.bygg
2924 KJØRKEMOEN GRUSTAK EVJE Kjørkemoen Grustak	0928	135	12	0	1989	4243	Eid	Offentleg administrasjon
2925 EVJE VEGSTASJON EVJE Evje Vegstasjon	0937	49	64	0	1965	45488	Eid	Offentleg administrasjon
Kontor/Velferdsbygg					1964	153	1 Eid	Kontor-/admin.bygg
Sand/Saltlager					2012	618	1 Eid	Garasje/Lager/Uthus
Evje-Sand/Saltlager	0937	42	59	0	2012	9840	Eid	Offentleg administrasjon
2930 VALLE VEGSTASJON Valle Vegstasjon	0940	25	104	0	1971	2994	Eid	Offentleg administrasjon
Lagerskur					1973	82	0 Eid	Spesielle bygg
Valle Vegstasjon	0940	25	186	0	2011	10965	Eid	Offentleg administrasjon
Velferdsbygg					1978	208	1 Eid	Hytte/Fritidshus
2931 BRØYTESTASJON BJØRNEVATN Brøytestasjon	0940	24	34	0	1973	9133	Eid	Offentleg administrasjon
Hytte/Brøytestasjon					1943	54	1 Eid	Spesielle bygg
2933 BYGLAND GRUSTAK BYGLAND Bygland Grustak	0938	9	7	0	1988	25000	Eid	Offentleg administrasjon
2936 HASLESTAD VEKTSTASJON Haslestad Vektstasjon	0906	7	15	0	1981	8130	Eid	Offentleg administrasjon
Vektstasjon					1982	50	1 Eid	Garasje/Lager/Uthus
2967 SKRUMONEN Tomt	1032	162	1	1	1939	1000	Festet	Spesielle eigedommar
Lagerskur					1939	120	1 Eid	Garasje/Lager/Uthus

Oversikt over statens eigedommar

ETATNUMMER 1230-06

KOMPLEKSNAMN	Kommune	Gnr.	Bnr.	Festnr.	Erverva Oppført år	Areal Bta. og	Eigarforhold Eigarforhold etg.	Eigedomstype Bygningstype
2970 JÅDDAN								
Tomt	1034	3	9	0	1953	3769	Eid	Spesielle eigedommar
Lagerskur					1953	72	1 Eid	Garasje/Lager/Uthus
2971 NAGLESTAD BR.ST.								
Tomt	1034	8	14	0	1964	3250	Eid	Spesielle eigedommar
Garasje					1943	108	1 Eid	Kulturbygg (museer m.m.)
Hytte					1943	87	1 Eid	Hytte/Fritidshus
13645 FINNEVOLDEN HAGLEBU								
Finnevolden Haglebu	0621	167	1	37	0	1670	Leid	Offentleg administrasjon
Brakke					0	74	1 Eid	Hytte/Fritidshus
13647 MYRLAND								
Myrland	0620	42	5	0	0	0	Leid	Offentleg administrasjon
Garasje					0	225	1 Eid	Garasje/Lager/Uthus
13648 AUSA GRUSTAK								
Ausa Grustak	0940	22	19	0	1991	13465	Eid	Offentleg administrasjon
13652 TOMT STOA								
Tomt Stoa	0906	444	166	0	1997	34754	Eid	Offentleg administrasjon
Tomt Stoa	0906	444	167	0	1997	9250	Eid	Offentleg administrasjon
Tomt Stoa	0906	444	168	0	1997	1118	Eid	Offentleg administrasjon
13656 ÅSLY								
Åsly (Hogsnesbakken 49)	0704	49	14	0	1995	1355	Eid	Boligeigedom
Eierseksjoner					0	0	0 Eid	Bolig
13657 BJØRNSTAD								
Bjørnstad (Bommestad Larvik)	0709	2008	54	0	1998	582	Eid	Boligeigedom
13658 SOLHØY								
Nybo	0722	115	84	0	1996	1103	Eid	Boligeigedom
Nybo	0722	115	88	0	1996	153	Eid	Ubebygd grunn/Friareal
Solhøy	0722	115	87	0	1993	1952	Eid	Boligeigedom
Solhøy	0722	115	140	0	1993	225	Eid	Ubebygd grunn/Friareal
13659 ØSTBY								
Østby	0702	9	4	0	1995	1139	Eid	Ubebygd grunn/Friareal
Østby (Rv315 H.str.)	0702	9	2	1	1995	792	Festet	Ubebygd grunn/Friareal
13662 CECIL KAFÉ								
Cecil Café Våle	0716	7	17	0	0	1654	Eid	Ubebygd grunn/Friareal
13672 VEGVESENETS EIEND. BØ								
Punktbeste Høgefjell	0821	10	106	0	1984	0	Festet	Spesielle eigedommar
Radiohytte					1984	8	1 Eid	Spesielle bygg
13673 VEGVESENETS EIEND. I ODDA								
Punktbeste Røldal	1228	19	7	0	1984	0	Festet	Spesielle eigedommar
Radiohytte					1984	4	1 Eid	Spesielle bygg
14219 TOMT GOL (GLITRE)								
Tomt Gol (Glitre)	0617	26	139	0	0	4000	Eid	Offentleg administrasjon
14221 SOKNA								
Sokna	0605	148	17	0	0	0	Eid	Offentleg administrasjon
14222 GAMLE SANDE VEGSTASJON								
Gamle Sande	0704	14	100	0	1995	629	Eid	Spesielle eigedommar
Gamle Sande Vedgstasjon	0704	14	36	0	0	0	Eid	Spesielle eigedommar
Museumsbygning, Ås					1995	360	1 Eid	Kulturbygg (museer m.m.)
14229 SPINDSODDEN								
Tomt	1003	3	35	0	1969	3257	Eid	Spesielle eigedommar
14230 FLEKKEFJORD TRAFIKKST.								
Tomt	1004	101	24	0	1978	16048	Eid	Offentleg administrasjon
Kontor					0	0	0 Eid	Trafikkstasjon
Kontor/Verksted/Lager					1997	1040	2 Eid	Trafikkstasjon
Pumpehus					1980	0	1 Eid	Spesielle bygg
Vektstasjon					1990	25	2 Eid	Trafikkstasjon
14231 KVELLANDSSTRAND								
Tomt	1004	32	74	0	1974	551	Eid	Spesielle eigedommar
Hus					1954	80	2 Eid	Hytte/Fritidshus

Oversikt over statens eigedommar

ETATNUMMER 1230-06 1230-11

KOMPLEKSNAMN

Eigedomsnamn Bygningsnamn	Kommune	Gnr.	Bnr.	Festnr.	Erverva Oppført år	Areal Bta. og etg.	Eigarforhold Eigarforhold	Eigedomstype Bygningstype
14232 KLUBBEN PÅ BAKKA								
Tomt	1004	138	49	0	1962	280	Eid	Spesielle eigedommar
Tidl. Smie					1946	10	1 Eid	Garasje/Lager/Uthus
14233 KNABEN GRUVER GARASJE								
Tomt	1037	191	156	0	2000	202	Eid	Spesielle eigedommar
Garasje					0	0	1 Eid	Garasje/Lager/Uthus
14234 GRAVASSHYTTA								
Tomt	1046	11	0	0	0	552	Eid	Spesielle eigedommar
Hytte					1949	65	1 Eid	Hytte/Fritidshus
ETATNUMMER: 1230-11 STATENS VEGVESEN, REGION VEST								
2982 EGRSUND VEGSTASJON								
Egersund Vegstasjon	1101	45	44	0	1947	17500	Eid	Offentleg administrasjon
Egersund Vegstasjon	1101	45	0	0	1992	0	Eid	Offentleg administrasjon
Egersund Vegstasjon	1101	0	0	0	1968	0	Eid	Offentleg administrasjon
Egersund Vegstasjon	1101	0	0	0	1983	0	Eid	Offentleg administrasjon
501-03 Egersund Vegstasjon	1101	45	42	0	1947	15423	Eid	Offentleg administrasjon
Diesellager, oljebu, kompr.rom					1987	174	1 Eid	Bygg for off./priv. tjeneste
Kontor, sos.rom, verksted					1987	1604	2 Eid	Bygg for off./priv. tjeneste
Lagerhall					1981	470	1 Eid	Bygg for off./priv. tjeneste
2986 DIRDAL VEGSTASJON								
Dirdal Vegstasjon	1122	78	40	0	1961	2400	Eid	Offentleg administrasjon
Kontorer og Sos.rom					1963	82	1 Eid	Bygg for off./priv. tjeneste
Lagerhall					0	0	0 Eid	Spesielle bygg
Verksted og Lager					1965	413	1 Eid	Bygg for off./priv. tjeneste
Dirdal Vegstasjon	1122	78	41	0	1962	1560	Eid	Offentleg administrasjon
Dirdal Vegstasjon	1122	78	54	0	1982	2904	Eid	Offentleg administrasjon
2988 LITLASTØL BRØYTESTASJON								
Litlastøl Brøytestasjon	1135	43	31	0	1963	4011	Eid	Offentleg administrasjon
Garasje					1960	215	1 Eid	Garasje/Lager/Uthus
Innkvartering og Sos.rom					1960	85	1 Eid	Bygg for off./priv. tjeneste
2989 BREILAND BRØYTESTASJON								
Breiland Brøytestasjon	1133	46	5	0	1957	2000	Eid	Offentleg administrasjon
Innkvartering					1959	330	2 Eid	Spesielle bygg
3003 TJELMANE VEGGARASJE								
Tjelmane Veggarasje	1134	34	116	0	1940	1470	Eid	Offentleg administrasjon
Innkvartering					1940	130	1 Eid	Bygg for off./priv. tjeneste
Lager					1940	100	1 Eid	Bygg for off./priv. tjeneste
3007 ØVSTEBØ								
Redskapsbrakke Øvstebo	1211	0	0	0	0	1700	Eid	Spesielle eigedommar
Brakke					0	72	1 Eid	Garasje/Lager/Uthus
3009 VEGSTASJON STORD								
Veg- og Trafikkstasjon Stord	1221	41	100	0	0	10470	Eid	Offentleg administrasjon
Kontrollhall Biltilsynet					1987	284	2 Eid	Bygg for off./priv. tjeneste
Lagerhall					1987	540	1 Eid	Spesielle bygg
Vegstasjon Stord	1221	41	142	0	1987	4200	Eid	Offentleg administrasjon
3011 DYRSKAR								
Brakke Dyrskar	1228	0	0	0	1924	0	Eid	Spesielle eigedommar
Brakke Dyrskar					1924	32	1 Eid	Hytte/Fritidshus
3012 NUPSHADLENE								
Nupshadlene	1228	0	0	0	1924	0	Eid	Spesielle eigedommar
Brakke Nupshadlene					1924	52	1 Eid	Hytte/Fritidshus
3017 SANDVEN								
Tomt Sandven	1228	49	0	0	1959	4705	Eid	Ubebygd grunn/Friareal
3018 MIDTLÆGER BRØYTESTASJON								
Midtlæger Brøytestasjon	1228	18	58	0	1965	6750	Eid	Spesielle eigedommar
Midtlæger					1965	244	2 Eid	Hytte/Fritidshus
3021 NORHEIMSUND								
Elvesilo Norheimsund	1238	10	37	0	1954	0	Eid	Spesielle eigedommar
Strosandsilo m/2 Tappeluker					1955	50	0 Eid	Spesielle bygg
Statstomta Eikelandosen	1241	23	45	0	1963	2150	Eid	Spesielle eigedommar

Oversikt over statens eigedommar

ETATNUMMER 1230-11 1230-15

KOMPLEKSNAMN	Kommune	Gnr.	Bnr.	Festnr.	Erverva Oppført år	Areal Bta. og etg.	Eigarforhold Eigarforhold	Eigedomstype Bygningstype
3023 HAGA Tomt Haga	1242	26	23	0	1940	217	Eid	Ubebyggt grunn/Friareal
3025 VEGLI Tomt Vegli	1246	34	142	0	1962	9000	Eid	Spesielle eigedommar
3033 FRESVIK Fresvik Lagerbrakkje	1231	0	0	0	1945 1945	0 40	Eid 1 Eid	Spesielle eigedommar Spesielle bygg
3035 KROSSDALEN Brakke Krossdalen Brakke Krossdalen	1232	18	5	0	1923 0	2228 123	Eid 2 Eid	Spesielle eigedommar Hytte/Fritidshus
3036 VEGSTASJON VOSS Vegstasjon Voss Sandlager Verksted Lager Kontor Biltils.	1235	92	42	0	1982 1985 1985	15334 245 1265	Festet 1 Eid 2 Eid	Offentleg administrasjon Spesielle bygg Bygg for off./priv. teneste
3043 LANGHELLE Tomt Langhelle	1251	0	0	0	0	1250	Eid	Spesielle eigedommar
3048 MYRHAUG Myrhaug	1263	0	0	0	1960	800	Eid	Spesielle eigedommar
3055 BRUVEG Bruveg	1439	105	148	0	1973	2472	Eid	Spesielle eigedommar
3057 BEKKELID HOLSBRU Bekkelid Brøytestasjon Garasje	1424	10	17	0	1964 1964 1964	1660 50 144	Eid 1 Eid 1 Eid	Spesielle eigedommar Spesielle bygg Garasje/Lager/Uthus
3062 GAULARFJELL BRØYTESTASJON Gaularfjell Brøytestasjon	1418	0	0	0	1946	9000	Eid	Spesielle eigedommar
3064 HÅBAKKEN Håbakken eigedom	1422	19	4	0	0	20000	Eid	Spesielle eigedommar
3065 ØYEBAKKEN AUTOMATCENTRAL Øyebakken Automatcentral	1444	213	5	0	1978	42	Eid	Spesielle eigedommar
3075 SKJERINGSDALEN STRYNEFJELL Skjeringsdalen Brøytestasjon	1449	15	1	0	1978 1977	0 279	Eid 1 Eid	Spesielle eigedommar Spesielle bygg
13678 JUVIK Lagertomt Lager/Garasje	1247	9	212	0	1971 1971	2800 330	Eid 2 Eid	Spesielle eigedommar Spesielle bygg
13679 LEIRO (HARDANGERVIDDA) Garasjetomt Brøytestasjon	1232	18	79	0	1986 1986	6844 330	Eid 2 Eid	Spesielle eigedommar Spesielle bygg
13683 ODDA Tomt for Vegstasjon Veg- og Trafikkstasjon	1228	64	289	0	1989 1995	17578 610	Eid 1 Eid	Spesielle eigedommar Bygg for off./priv. teneste
13684 NORDHORDLAND Tomt for Trafikkstasjon Kontollstasjon Trafikkstasjon	1263	188	323	0	1995 1995 1995	0 230 318	Eid 1 Eid 1 Eid	Spesielle eigedommar Bygg for off./priv. teneste Bygg for off./priv. teneste
ETATNUMMER: 1230-15 STATENS VEGVESEN, REGION M-NORGE								
3079 VEGVESENETS EIGEDOM I MOLDE								
Dahlstykket	1502	39	39	0	1967	1500	Eid	Spesielle eigedommar
Årø Laboratorie - Utbygging	1502	33	45	0	1979 0	1000 370	Eid 1 Eid	Offentleg administrasjon Spesielle bygg
3080 VEGVESENETS EIGEDOM I ÅLESUND								
Solbakken Våningshus	1504	25	154	0	1979 1958	0 0	Eid 0 Eid	Offentleg administrasjon Bolig
Tomt Olsvika	1504	35	32	0	101	16400	Eid	Offentleg administrasjon
3081 VEGVESENETS EIGEDOM I VANYLVEN								
Tillegg til Åheim Veggarasje	1511	70	14	0	1982	3417	Eid	Spesielle eigedommar

ETATNUMMER 1230-15

KOMPLEKSNAMN

Eigdomsnamn Bygningsnamn	Kommune	Gnr.	Bnr.	Festnr.	Erverva Oppført år	Areal Bta. og etg.	Eigarforhold Eigarforhold	Eigedomstype Bygningstype
Veggarasje m/Kontor og Lager Garasje m/Kontor og Lager	1511	70	8	0	1962 1958	3417 0	Eid 1 Eid	Spesielle eigedommar Garasje/Lager/Uthus
3082 VEGVESENETS EIGEDOM I HERØY								
Bruvokterbolig Dragsund Bruvokterbolig	1515	45	3	0	1930 0	1700 0	Eid 2 Eid	Boligeigedom Hytte/Fritidshus
3083 VEGVESENETS EIGEDOM I VOLDA								
Veggarasje m/Kontor Bjørkedal Garasje m/Kontor og Lager	1519	93	0	0	1957 1958	1408 0	Eid 0 Eid	Spesielle eigedommar Garasje/Lager/Uthus
3086 VEGVESENETS EIGEDOM I NORDDAL								
Hytte på Øvstestølen Tømmerhytte Uthus	1524	0	0	0	1924 0 1983	6000 30 10	Eid 1 Eid 1 Eid	Spesielle eigedommar Hytt/Fritidshus Garasje/Lager/Uthus
Slettвика Lager/Rasteplass Slettвика Lager/Rasteplass	1524 1524	0 0	0 0	0 0	1923 1923	6000 6000	Festet Festet	Spesielle eigedommar Spesielle eigedommar
3087 VEGVESENETS EIGEDOM I STRANDA								
Blåfjellbrakka Brakke	1525	119	14	0	1904 1885	0 55	Eid 0 Eid	Spesielle eigedommar Garasje/Lager/Uthus
Brakke ved Djupvasshytta Brakke	1525	61	1	0	1958 1958	2144 0	Eid 0 Eid	Spesielle eigedommar Hytt/Fritidshus
Urdbakken Påkorsmyra Garasje	1525	53	3	0	1964 1964	887 86	Eid 1 Eid	Spesielle eigedommar Garasje/Lager/Uthus
3088 VEGVESENETS EIGEDOM I SKODJE								
Vegstasjon i Dragsund Vegstasjon	1529	15	1	0	1957 0	16500 872	Leid 0 Eid	Spesielle eigedommar Bygg for off./priv. tjeneste
3089 VEGVESENETS EIGEDOM I VESTNES								
3090 VEGVESENETS EIGEDOM I RAUMA								
Garasje på Voll Garasje	1539	112	225	0	1942 1983	1500 0	Eid 1 Eid	Spesielle eigedommar Garasje/Lager/Uthus
Garasje ved Høljenes Garasje	1539	24	18	0	1953 0	4595 138	Eid 0 Eid	Spesielle eigedommar Garasje/Lager/Uthus
3093 VEGVESENETS EIGEDOM I FREI								
Tomt på Rensvikholmen Lagerskur	1556	38	18	0	1952 0	1070 35	Eid 1 Eid	Spesielle eigedommar Garasje/Lager/Uthus
3095 VEGVESENETS EIGEDOM I TINGVOLL								
Veggarasje Veggarasje	1560	110	43	0	1958 1958	0 158	Eid 1 Eid	Spesielle eigedommar Garasje/Lager/Uthus
3097 VEGVESENETS EIGEDOM I SURNADAL								
Garasje i Bæverfjord Garasje	1566	66	3	0	1947 0	1000 66	Eid 0 Eid	Spesielle eigedommar Garasje/Lager/Uthus
Garasje på Holten Garasje/Lager	1566	14	9	0	1955 0	830 80	Eid 0 Eid	Spesielle eigedommar Garasje/Lager/Uthus
3105 STAVNE VERKSTED								
Stavne Verksted Stavne Verksted, Tillegg 1 Stavne Verksted, Tillegg 2	1601 1601 1601	94 94 94	69 69 69	0 0 0	1929 1939 1959	3659 2292 307	Eid Eid Eid	Spesielle eigedommar Spesielle eigedommar Spesielle eigedommar
3113 SLUPPENVEIEN 12 B								
3115 FLAKK FERGELEIE								
Flakk Fergeleie	1601	263	80	0	1977	58965	Eid	Spesielle eigedommar
3116 SANDMOEN KONTROLLSTASJON								
Sandmoen Kontrollstasjon Sandmoen Kontrollstasjon 1 Sandmoen Kontrollstasjon 2	1601	313	471	0	1988 0 0	24860 293 164	Eid 0 0	Spesielle eigedommar Trafikkstasjon Trafikkstasjon
3121 VÅVATN HYTTE								
Våvatn Hytte Hytte	1613	92	3	0	1935 1935	2000 91	Festet 1 Eid	Spesielle eigedommar Hytt/Fritidshus
3127 BREKSTAD FERGELEIE								
Brekstad Fergeleie	1621	67	188	0	1977	7590	Leid	Spesielle eigedommar
3135 LAGERPLASSEN, STOKKSUND								
Lagerplassen, Stokksund	1630	98	21	0	1959	750	Eid	Spesielle eigedommar

ETATNUMMER 1230-15

KOMPLEKSNAMN	Kommune	Gnr.	Bnr.	Festnr.	Erverva Oppført år	Areal Bta. og etg.	Eigarforhold Eigarforhold	Eigedomstype Bygningstype
3139 NESTAVOLD SØNDRE								
Nestavold Søndre	1634	61	2	0	1928	295000	Eid	Spesielle eigedommar
Nestavold Søndre 1					0	0	0	Spesielle bygg
Nestavold Søndre 2					0	0	0	Spesielle bygg
3141 GRØNNBAKKEN VEGGARASJE								
Grønnbakken Veggarsje	1634	62	2	9005	1942	3300	Eid	Spesielle eigedommar
Garasje					1942	167	2 A	Garasje/Lager/Uthus
Hytte					1942	0	0	Hytte/Fritidshus
Smie					1942	200	0	Småhus
3146 ORKDAL SORENSKRIVERGÅRD								
Øien	1638	15	1	0	1870	65170	Eid	Jord-/skogbrukseigedom
3148 BJØRKØYBEKK GARASJE								
Bjørkøybekk Garasje	1638	197	51	0	1941	6219	Eid	Spesielle eigedommar
Garasje					1941	222	2 A	Garasje/Lager/Uthus
Hytte					1941	59	1 Eid	Hytte/Fritidshus
3153 BOTNLIA HYTTE								
Botnlia Hytte	1640	132	609	1	1978	1500	Festet	Spesielle eigedommar
Hytte					1978	86	1 Eid	Hytte/Fritidshus
3158 MINDET BOLIGTOMT								
Mindet Boligtomt	1648	45	36	0	1989	354	Eid	Ubebygd grunn/Friareal
3160 MELHUS VEGGARASJE								
Melhus Veggarsje	1653	30	115	0	1978	3844	Eid	Spesielle eigedommar
Kontor					0	0	1 Eid	Kontor-/admin.bygg
Kontor					1982	188	1 Eid	Kontor-/admin.bygg
3165 TORP VEKTSTASJON								
Torp Vektstasjon	1663	11	46	0	1978	4646	Eid	Spesielle eigedommar
Torp Vektstasjon					0	0	0	Spesielle bygg
3169 NORD-TRØNDELAG VEGKONTOR								
Tevelidal	1711	49	1	117	1977	0	Festet	Spesielle eigedommar
Kontor/Spise./Lager					1992	37	1 Eid	Kontor-/admin.bygg
Lagerhus					1956	37	1 Eid	Garasje/Lager/Uthus
Strøsandtelt					1981	168	1 Eid	Spesielle bygg
Veggrunn	1702	196	83	0	1966	5781	Eid	Offentleg administrasjon
3174 SKOMAKERMOEN								
Skomakermoen	1711	0	0	0	0	0	Eid	Ubebygd grunn/Friareal
3177 VÅGEN SØNDRE OG VÅGABRYGGA								
Vågabrygga	1717	62	7	0	1976	0	Eid	Ubebygd grunn/Friareal
Vågen Søndre	1717	62	6	0	1976	0	Eid	Ubebygd grunn/Friareal
3179 ORMHYLLA								
Ormhylla	1718	101	9	0	1956	0	Eid	Offentleg administrasjon
Lagerhus					1969	36	1 Eid	Garasje/Lager/Uthus
3180 GARASJEN								
3181 STRØSANDSILO, LEVANGER								
Strøsansilo	1719	216	25	0	1969	1416	Eid	Ubebygd grunn/Friareal
3183 VASSMARKA LAGSSTED								
Vassmarka Lagssted	1719	0	0	0	101	100	Eid	Offentleg administrasjon
3186 INNSMO								
Innsmo	1721	234	2	0	1921	0	Eid	Offentleg administrasjon
Hytte Kongsstuen					1986	185	2 Eid	Hytte/Fritidshus
Uthus					1922	104	2 Eid	Garasje/Lager/Uthus
Vegvokterbolig					1967	194	1 Eid	Bolig
3199 MOHOLDT								
Moholdt	1742	46	22	0	1964	0	Eid	Offentleg administrasjon
Tillegget	1742	46	23	0	1964	0	Eid	Offentleg administrasjon
Veiseth 3	1742	46	28	0	1969	0	Eid	Offentleg administrasjon
3204 VEIMO, LEKA								
Naust	1755	8	1	0	1993	0	Leid	Boligeigedom

Oversikt over statens eigedommar

ETATNUMMER 1230-18

KOMPLEKSNAMN

Eigdomsnamn Bygningsnamn	Kommune	Gnr.	Bnr.	Festnr.	Erverva Oppført år	Areal Bta. og etg.	Eigarforhold Eigarforhold	Eigedomstype Bygningstype
ETATNUMMER: 1230-18 STATENS VEGVESEN, REGION NORD								
3205 BODØELV VEGSTASJON								
Areal til utb. av Rv 80	1804	38	29	0	1985	0	Eid	Spesielle eigedommar
Areal til utb. av Rv 80	1804	38	39	0	1985	0	Eid	Spesielle eigedommar
Bodøelv	1804	38	35	0	1946	9126	Eid	Offentleg administrasjon
Veglaboratorium					1981	635	1 Eid	Bygg for off./priv. tjeneste
Tomt Knaplund	1804	77	49	0	1977	0	Eid	Ubebygd grunn/Friareal
3208 TROLLVANN								
Trollvann Brøytestasjon	1805	28	73	0	1985	6119	Eid	Spesielle eigedommar
Trollvann Brøytestasjon					1986	319	1 Eid	Spesielle bygg
3210 ØSESVINGENE								
Merkeforstomta	1805	10	117	0	1931	600	Eid	Ubebygd grunn/Friareal
3211 PRESTJORD								
Korsnesviken	1824	3	8	0	1986	1600	Eid	Spesielle eigedommar
Rasteplass Forvik	1816	13	9	0	1974	1700	Eid	Spesielle eigedommar
3220 VENTEROM VASSDALSVIK								
Bollneset	1840	2	20	0	1967	0	Eid	Spesielle eigedommar
Mogård av Leirfjordfall	1840	35	12	0	1994	0	Eid	Jord-/skogbrukseigedom
Setså Nausttomt	1840	2	30	0	1969	0	Eid	Spesielle eigedommar
Venterom Vassdalsvik	1837	88	1	0	1983	0	Eid	Offentleg administrasjon
Venterom Vassdalsvik					1983	0	1 Eid	Spesielle bygg
3222 HESTBRINKEN								
Vekthus Hestbrinken	1840	73	1	0	0	10000	Leid	Offentleg administrasjon
Vekthus Hestbrinken					1984	24	1 Eid	Spesielle bygg
3223 SØRELVA BRØYTESTASJON								
Sørelva Brøytestasjon	1840	76	5	0	1993	33111	Eid	Offentleg administrasjon
Adm.brakke					1940	112	2 Eid	Kontor-/admin.bygg
Boligbrakke					1935	235	2 Eid	Bolig
Boligbrakke					1939	115	2 Eid	Bolig
Brøytestasjon					1978	639	1 Eid	Bygg for off./priv. tjeneste
Garasje m/Verksted					1938	290	1 Eid	Garasje/Lager/Uthus
Venterom					1979	50	1 Eid	Spesielle bygg
3226 FAUSKE VEGSTASJON								
Bonådalen	1845	12	33	0	1963	1700	Eid	Ubebygd grunn/Friareal
Garasje					1977	237	1 Eid	Spesielle bygg
Garasje/Oppholdsrom					1971	150	1 Eid	Garasje/Lager/Uthus
Sandlager					1985	202	1 Eid	Garasje/Lager/Uthus
Høgda	1849	110	7	0	1947	1320	Eid	Offentleg administrasjon
Bolighus					1947	77	1 Eid	Småhus
Garasje					0	60	1 Eid	Garasje/Lager/Uthus
Vegstasjon	1841	103	243	0	1981	1050	Eid	Offentleg administrasjon
Kontorbygg					1998	1200	2 Eid	Kontor-/admin.bygg
Kontrollbrakke og Toilett					1981	19	1 Eid	Småhus
Kontrollhall					1989	385	1 Eid	Bygg for off./priv. tjeneste
Lager/Garasje					1994	297	1 Eid	Garasje/Lager/Uthus
Verksted m/Smie, Museum					1954	413	1 Eid	Spesielle bygg
3229 TENNVATN								
Tennvatn	1845	84	10	0	0	5000	Eid	Ubebygd grunn/Friareal
3241 MYRE								
Vegtomta	1868	65	549	0	1976	2336	Eid	Ubebygd grunn/Friareal
3243 VEGSTASJON SORTLAND								
Dvergberg Lagertomt	1871	26	68	0	1940	1600	Eid	Spesielle eigedommar
Markveien 36	1870	15	1345	0	1979	30787	Eid	Offentleg administrasjon
Boligbro Kontor/Lager/Verkst.					1984	2658	2 Eid	Spesielle bygg
Stålbygg					1980	250	1 Eid	Garasje/Lager/Uthus
Skutvik	1849	55	161	0	1980	215	Eid	Spesielle eigedommar
Vektstasjon Andøy	1871	50	8	0	1980	2184	Eid	Spesielle eigedommar
3249 BOGNES								
Bognes	1850	74	7	0	1992	813	Eid	Spesielle eigedommar
Venterom					1970	0	1 Eid	Spesielle bygg
3250 SKARBERGET								
Skarberget	1850	0	0	0	0	0	Eid	Spesielle eigedommar
Venterom					1972	51	1 Eid	Spesielle bygg

Oversikt over statens eigedommar

ETATNUMMER 1230-18

KOMPLEKSNAMN	Kommune	Gnr.	Bnr.	Festnr.	Erverva Oppført år	Areal Bta. og	Eigarforhold Eigarforhold etg.	Eigedomstype Bygningstype
3253 VEKTSTASJON FAUSKE								
Tomt til Vektstasjon	1841	103	1218	0	1981	5950	Eid	Spesielle eigedommar
Kontorbrakkje					1981	0	1 Eid	Kontor-/admin.bygg
3258 VEGVESENETS EIEND. I HARSTAD								
Innløst Tomteareal	1901	49	153	0	1984	329	Eid	Offentleg administrasjon
Innløst Tomteareal	1901	49	154	0	1984	686	Eid	Offentleg administrasjon
Redskapshus	1901	80	34	0	1949	922	Eid	Offentleg administrasjon
3262 VEGVESENETS EIEND. I KVÆFJORD								
Vegstrand	1911	16	25	0	1964	1866	Eid	Offentleg administrasjon
Garasje					1965	48	1 Eid	Garasje/Lager/Uthus
3263 VEGVESENETS EIEND. I KVÆNANGEN								
Baddereidet	1943	24	10	0	1942	3520	Eid	Offentleg administrasjon
Festetomt Burfjord	1943	13	23	6	1997	2140	Eid	Offentleg administrasjon
Vegdøl	1943	39	5	0	1941	12450	Eid	Offentleg administrasjon
Brøytestasjon/Bolig					1985	386	2 Eid	Bolig
Garasje					1983	285	1 Eid	Garasje/Lager/Uthus
3264 VEGVESENETS EIEND. I KÅFJORD								
Bruneset	1940	29	47	0	1975	11552	Eid	Offentleg administrasjon
3265 VEGVESENETS EIEND. I LENVIK								
Bakketun	1931	46	108	0	1968	2700	Eid	Offentleg administrasjon
Søvik	1931	44	26	0	1983	0	Eid	Offentleg administrasjon
Veg- og Trafikkstasjon	1931	47	98	0	1996	17808	Eid	Offentleg administrasjon
Veg- og Trafikkstasjon					1997	3073	3 Eid	Trafikkstasjon
3266 VEGVESENETS EIEND. I LYNGEN								
Knausen	1938	90	17	0	1966	11254	Eid	Offentleg administrasjon
Kai					0	0	0 Eid	Spesielle bygg
3267 VEGVESENETS EIEND. I MÅLSELV								
Innløst eigedom	1924	17	75	0	1985	3823	Eid	Offentleg administrasjon
Innløst eigedom	1924	17	221	0	1982	5800	Eid	Offentleg administrasjon
Innløst eigedom	1924	17	226	0	1982	8104	Eid	Offentleg administrasjon
Innløst eigedom	1924	23	17	0	1987	0	Eid	Offentleg administrasjon
Næss	1924	57	9	0	1943	259	Gr.rett	Offentleg administrasjon
Takelveneset	1924	17	86	0	1975	10000	Eid	Offentleg administrasjon
Utrapet	1924	54	14	0	0	800	Festet	Offentleg administrasjon
3268 VEGVESENETS EIEND. I NORDREISA								
Innløst Tomt	1923	43	49	0	1985	800	Eid	Offentleg administrasjon
Revelva Brøytestasjon	1913	76	1	10	0	0	Festet	Offentleg administrasjon
Brøytestasjon					1930	59	1 Eid	Hytte/Fritidshus
Storslett Trafikkstasjon	1942	11	3	0	1950	8618	Eid	Offentleg administrasjon
Storslett Trafikkstasjon	1942	11	8	0	1983	6090	Eid	Offentleg administrasjon
Storslett Trafikkstasjon	1942	12	16	0	1983	4900	Eid	Offentleg administrasjon
3271 VEGVESENETS EIEND. I STORFJORD								
Perskogen Brøytestasjon	1939	45	3	15	0	8400	Festet	Offentleg administrasjon
Arbeidsbrakkje					0	125	1 Eid	Hytte/Fritidshus
Badstu / Pumperom					1975	8	1 Eid	Spesielle bygg
Brøytestasjon					1954	62	1 Eid	Bolig
Garasje					0	166	1 Eid	Garasje/Lager/Uthus
Silosletta	1939	52	59	0	1969	2800	Eid	Offentleg administrasjon
Veitun	1939	52	42	0	1959	0	Eid	Offentleg administrasjon
Bolig					1939	174	2 Eid	Kulturbygg (museer m.m.)
Garasje					1944	295	1 Eid	Garasje/Lager/Uthus
3273 VEGVESENETS EIEND. I TROMSØ								
Bakkeli	1902	25	12	0	1974	536	Eid	Offentleg administrasjon
Innløst Sjøgrunn	1902	17	1216	0	1984	4653	Eid	Offentleg administrasjon
Innløst Sjøgrunn	1902	17	1217	0	1983	4653	Eid	Offentleg administrasjon
Innløst Sjøgrunn	1902	17	1220	0	1983	20581	Eid	Offentleg administrasjon
Innløst Sjøgrunn	1902	17	1221	0	1984	2500	Eid	Offentleg administrasjon
Innløst Sjøgrunn	1902	17	1222	0	1984	290	Eid	Offentleg administrasjon
Innløst Sjøgrunn	1902	17	1223	0	1983	4217	Eid	Offentleg administrasjon
Innløst Sjøgrunn	1902	17	1225	0	1983	2600	Eid	Offentleg administrasjon
Innløst Sjøgrunn	1902	17	1226	0	1983	0	Eid	Offentleg administrasjon
Innløst Sjøgrunn	1902	17	1229	0	1983	0	Eid	Offentleg administrasjon
Innløst Sjøgrunn	1902	17	1230	0	1984	0	Eid	Offentleg administrasjon
Innløst Sjøgrunn	1902	17	1231	0	1983	766	Eid	Offentleg administrasjon
Innløst Sjøgrunn	1902	17	1232	0	1984	0	Eid	Offentleg administrasjon

ETATNUMMER 1230-18

KOMPLEKSNAMN	Kommune	Gnr.	Bnr.	Festnr.	Erverva Oppført år	Areal Bta. og etg.	Eigarforhold Eigarforhold	Eigedomstype Bygningstype
Innløst Sjøgrunn	1902	17	1233	0	1984	3591	Eid	Offentleg administrasjon
Innløst Sjøgrunn	1902	17	1239	0	1984	12066	Eid	Offentleg administrasjon
Innløst Sjøgrunn	1902	17	1240	0	1984	13730	Eid	Offentleg administrasjon
Innløst Sjøgrunn	1902	17	1241	0	1984	29685	Eid	Offentleg administrasjon
Sørbukten (Nedlagt Fergeleie)	1902	17	1648	0	0	0	Eid	Spesielle eigedommar
3275 VEGVESENETS EIEND. I BERG								
Gml. Vegsløyfe	1929	15	4	0	1989	8500	Eid	Offentleg administrasjon
3276 KRAMVIK								
Kramvik	2002	8	43	0	1971	7500	Eid	Spesielle eigedommar
3277 SVENSKESLETTA								
Svenskesletta	2002	8	74	0	1966	0	Eid	Spesielle eigedommar
3278 KIBERG BRØYTESTASJON								
Kiberg Brøytestasjon	2002	8	1	47	0	17600	Eid	Spesielle eigedommar
Brøytestasjon					1974	589	1 Eid	Spesielle bygg
3280 MATR. NR. 180								
Matr. nr. 180	2003	14	7	0	1977	2100	Eid	Spesielle eigedommar
3281 VEGSLETTA OG BERGELV								
Vegsletta	2003	8	332	0	1939	11000	Eid	Spesielle eigedommar
Garasje					1966	0	1 Eid	Garasje/Lager/Uthus
Verksted					1946	0	1 Eid	Spesielle bygg
Kontor					0	292	2 Eid	Kontor/admin.bygg
501-11 Garasje					1953	767	2 Eid	Garasje/Lager/Uthus
3282 BERG								
Berg	2003	14	44	0	1974	300	Eid	Spesielle eigedommar
3283 ANDBERG								
Andberg	2003	14	78	0	1977	200	Eid	Spesielle eigedommar
3284 ELVEGROPA								
Elvegropa	2003	14	113	0	1968	2000	Eid	Spesielle eigedommar
3285 NERGÅRD								
Bakkejord	2011	12	1	95	1980	1600	Eid	Spesielle eigedommar
Nergård	2003	14	122	0	1977	600	Eid	Spesielle eigedommar
3289 FINNHOLMEN M/TILLEGG								
Finnholmen m/tillegg	2012	12	78	0	1947	6900	Eid	Spesielle eigedommar
Boligbrakke					1952	84	1 Eid	Spesielle bygg
Verkstedbrakke					1952	184	1 Eid	Spesielle bygg
Garasje					1952	200	1 Eid	Garasje/Lager/Uthus
Lagerbrakke					1952	190	1 Eid	Garasje/Lager/Uthus
3290 SKINNELVSKOGEN								
Skinnelvskogen	2012	6	47	0	1948	4500	Eid	Spesielle eigedommar
Boligbrakke					1949	252	1 Eid	Spesielle bygg
Lagerbrakke					1949	58	1 Eid	Garasje/Lager/Uthus
3294 AGGREGATHUS LEIRBOTNVANN								
Aggregathus Leirbotnvann	2012	46	1	24	1990	0	Eid	Spesielle eigedommar
Steintippen	2014	24	52	0	1986	12000	Eid	Spesielle eigedommar
3298 VANNSLETTEN								
Vannsletten	2015	16	110	0	1971	3800	Eid	Spesielle eigedommar
3303 KVALSUND BRUFESTE PÅ KVALSUND.								
Kvalsund Brufeste	2017	9	44	0	1973	5100	Eid	Spesielle eigedommar
3304 LANDFESTE KVALSUNDBRUA								
Landfeste Kvalsundbrua	2017	14	1	9	1974	13000	Eid	Spesielle eigedommar
3305 SENNALANDET BRØYTESTASJON								
Sennalandet Brøytestasjon	2017	2	1	19	1974	32000	Eid	Spesielle eigedommar
Brøytestasjon					1975	792	1 Eid	Spesielle bygg
3307 SOLHEIM								
Solheim	2018	4	40	0	1974	2300	Eid	Spesielle eigedommar
3308 MIKALBAKKEN								
Mikalbakken	2018	2	145	0	1953	11500	Eid	Spesielle eigedommar
Skarsvåg Vegdele	2019	4	1	9	1955	6500	Eid	Spesielle eigedommar

Oversikt over statens eigedommar

ETATNUMMER 1230-18

KOMPLEKSNAMN	Kommune	Gnr.	Bnr.	Festnr.	Erverva Oppført år	Areal Bta. og	Eigarforhold Eigarforhold etg.	Eigedomstype Bygningstype
3316 YTRE SORTVIK Sortvik Ytre	2020	1	3	0	1958	10200	Eid	Spesielle eigedommar
3317 BEDEHUSTOMTA Bedehustomta	2020	4	46	0	1950	10200	Eid	Spesielle eigedommar
3318 SELJEBEKKEN Seljebekken	2020	1	9	0	1958	37000	Eid	Spesielle eigedommar
3320 TREKANTEN Trekanten	2020	21	119	0	1957	2000	Eid	Spesielle eigedommar
3321 TRETTEVIK Trettevik	2021	21	193	0	1979	20000	Eid	Spesielle eigedommar
3322 MULTEMYR Multemyr	2021	12	17	0	1976	4700	Eid	Spesielle eigedommar
3324 STRANDSÆTERENE Strandsæterene	2021	2	18	0	1971	3000	Eid	Spesielle eigedommar
3325 ULVENES Ulvenes	2021	2	5	0	1971	7200	Eid	Spesielle eigedommar
3328 ELVEVOLL Elvevoll	2022	21	20	0	1934	10000	Eid	Spesielle eigedommar
2128-2129 Brøytestasjon					1970	75	1 Eid	Spesielle bygg
Smie					1960	40	1 Eid	Spesielle bygg
Verksted					1950	120	1 Eid	Spesielle bygg
Garasje					1960	14	1 Eid	Garasje/Lager/Uthus
Vedsjo					1960	10	0 Eid	Garasje/Lager/Uthus
Lompebrakke					1960	83	0 Eid	Spesielle bygg
Bad					1963	20	0 Eid	Spesielle bygg
Lager					1962	64	0 Eid	Garasje/Lager/Uthus
3333 GEDNJE VEGSTASJON Gednje Brøytestasjon	2024	4	1	29	0	11500	Eid	Spesielle eigedommar
2075-2089 Brøytestasjon					1973	280	1 Eid	Spesielle bygg
Rabben	2024	6	57	0	1981	3556	Eid	Spesielle eigedommar
3336 FRYDENHAUG Frydenhaug	2025	17	85	0	1973	18000	Eid	Spesielle eigedommar
3338 TANABAKKEN Tanabakken	2025	38	63	0	1970	53500	Eid	Spesielle eigedommar
3340 KROKMYR II Krokmyr II	2025	37	90	0	1970	10000	Eid	Spesielle eigedommar
3343 VEIMO, NESSEBY Veimo (Nyelvvegstasjon)	2027	4	29	0	1940	93000	Eid	Spesielle eigedommar
Garasje					1948	138	1 Eid	Garasje/Lager/Uthus
Smie					0	40	1 Eid	Spesielle bygg
Uthus					0	12	1 Eid	Garasje/Lager/Uthus
2267-72 Brøytestasjon					1976	120	1 Eid	Spesielle bygg
3345 INDRE BERGEBY Indre Bergebyno. 6	2027	13	12	0	1975	11000	Eid	Spesielle eigedommar
3346 EIGEDOMMAR NESSEBY Byluft Ytre	2027	2	11	0	1980	5500	Eid	Spesielle eigedommar
Triangelen	2027	13	31	0	1975	2918	Eid	Spesielle eigedommar
3348 SANDNESTOMTEN Sandnestomten	2030	23	33	0	1949	13500	Eid	Spesielle eigedommar
Kirkenes Veg- og Trafikkstasjon					1993	820	1 Eid	Spesielle bygg
Lager/Museal Garasje					1948	360	1 Eid	Garasje/Lager/Uthus
Uthus					1947	44	1 Eid	Garasje/Lager/Uthus
Kontor					1949	64	1 Eid	Kontor-/admin.bygg
Bolig					1950	90	2 Eid	Bolig
Bolig					1950	96	2 Eid	Bolig
3350 SKJELLBEKKEN VEGSTASJON Skjellbekken Vegstasjon	2030	16	10	0	1948	20000	Eid	Spesielle eigedommar
Lagerhus					1948	60	1 Eid	Garasje/Lager/Uthus
Garasje					1948	80	1 Eid	Garasje/Lager/Uthus

Oversikt over statens eidegdommar

ETATNUMMER 1230-18 1260

KOMPLEKSNAMN	Kommune	Gnr.	Bnr.	Festnr.	Erverva Oppført år	Areal Bta. og etg.	Eigarforhold Eigarforhold	Eigedomstype Bygningstype
3353 PERBEKKEN GRUSTAK								
Perbekken Grustak	2030	6	1	15	1973	54000	Eid	Spesielle eigedommar
Bolig					1950	95	2 Eid	Bolig
Mannskapsbrakke					1952	32	1 Eid	Spesielle bygg
13664 MATHIAS BRUNS GT.								
Redskapsentral	1824	103	2030	0	1930	0	Eid	Offentleg administrasjon
Kontorbygg					0	740	2 Eid	Kontor-/admin.bygg
Skjærflasa 1	1824	118	51	0	1991	5403	Eid	Spesielle eigedommar
Svalvassdal Garasje					1950	0	0 Eid	Garasje/Lager/Uthus
13665 KRUTÅDAL GARASJEANLEGG								
Krutfjell Velferdsbygg	1826	50	5	261	0	2100	Eid	Spesielle eigedommar
Garasje/Overnatting					0	0	0 Eid	Garasje/Lager/Uthus
Lillebrakka					0	127	2 Eid	Småhus
Velferdsbygning					0	248	3 Eid	Småhus
Laukhammeren 1	1828	6	24	0	1985	5093	Eid	Spesielle eigedommar
Umbukta stasjon	1833	147	2	0	1985	7870	Eid	Spesielle eigedommar
Garasje					0	101	1 Eid	Garasje/Lager/Uthus
Velferdsbyggstasjon					0	244	3 Eid	Småhus
13671 RINBØ								
Lysfjord Lagertomt	1811	11	49	0	1989	7358	Eid	Spesielle eigedommar
Rinbo	1851	18	4	0	1979	1600	Eid	Spesielle eigedommar
Lagerhus					1979	50	1 Eid	Garasje/Lager/Uthus
Sandnes	1852	78	18	0	1993	0	Eid	Spesielle eigedommar
Sandnes Sandlagertomt	1852	74	56	0	1998	0	Eid	Spesielle eigedommar
13685 VEGVESENETS EIEND. I TORSKEN								
Kaperbu	1928	40	2	0	1987	1482	Eid	Offentleg administrasjon
Brøyttestasjon					1982	71	1 Eid	Hytte/Fritidshus
Garasje					1982	39	1 Eid	Garasje/Lager/Uthus
Utekontrollst. Nordkjosbotn	1933	29	211	0	1992	12010	Eid	Offentleg administrasjon
Stasjon m/Vekt					1993	107	1 Eid	Trafikkstasjon
14238 CINKATOPPEN SAMBANDSTASJON								
Cinkatoppen Sambandstasjon	2017	24	1	94	0	0	Festet	Spesielle eigedommar
14241 RADIOHUS								
Radiohus	2019	9	1	256	0	0	Festet	Spesielle eigedommar
14244 HOPSEIDET SAMBANDSTASJON								
Hopseidet Sambandstasjon	2022	30	1	5	0	0	Festet	Spesielle eigedommar
ETATNUMMER: 1241 POST- OG TELETILSYNET								
2161 SKI MÅLE- OG MOTTAKERSTASJON								
Ski Måle- og Mottakerstasjon	0213	126	45	0	1938	35797	Eid	Jord-/skogbrukseigedom
Antennemålehytte					1975	70	0 Eid	Garasje/Lager/Uthus
Garasje					1975	37	0 Eid	Garasje/Lager/Uthus
Hovudbygg					1939	247	1 Eid	Spesielle bygg
Kiosk til Radioutstyr					1966	23	1 Eid	Garasje/Lager/Uthus
Tilbygg					1971	82	1 Eid	Garasje/Lager/Uthus
Tilbygg Garasje					1980	107	0 Eid	Garasje/Lager/Uthus
Ski Måle- og Mottakerstasjon	0213	127	4	0	1939	300240	Eid	Jord-/skogbrukseigedom
ETATNUMMER: 1260 VEGDIREKTORATET								
13788 NORSK VEGMUSEUM, HUNDERFOSSEN								
Norsk Vegmuseum, Hunderfossen	0501	173	27	0	1991	0		Spesielle eigedommar
Magasin / Verkstedbygg					2001	1500	2 Eid	Kulturbygg (museer m.m.)
Museum Hovudbygg Resepsjon					1991	2500	3 Eid	Kulturbygg (museer m.m.)
Nfsm (Fjellspregningsmuseet)					2003	0	1 Eid	Kulturbygg (museer m.m.)
14782 TROLLSTIGPLATAËT, NT								
Tomt TrollstigplataËt, Nt	1539	202	3	1	2010	0	Festet	Spesielle eigedommar
TrollstigplataËt Attraksjonsbygg					2012	800	1 Eid	Spesielle bygg
TrollstigplataËt Flomvoll, Butikk					2012	1500	1 Eid	Spesielle bygg
Tomt TrollstigplataËt, Nt	1539	202	3	2	2010	0	Festet	Spesielle eigedommar
Tomt TrollstigplataËt, Nt	1539	202	3	3	2010	0	Festet	Spesielle eigedommar
Tomt TrollstigplataËt, Nt	1539	202	3	4	2010	0	Festet	Spesielle eigedommar
Tomt TrollstigplataËt, Nt	1539	202	3	9	2010	0	Festet	Spesielle eigedommar
14783 GUDBRANDSJUVET, NT								
Tomt Gudbrandsjuvet, Nt	1524	19	7	0	2007	10330	Eid	Spesielle eigedommar
Gudbrandsjuvet Kafé					2009	200	1 Eid	Spesielle bygg

KOMPLEKSNAMN	Kommune	Gnr.	Bnr.	Festnr.	Erverva Oppført år	Areal Bta. og	Eigarforhold Eigarforhold etg.	Eigedomstype Bygningstype
Gudbrandsjuvet Lager og Toalett					2009	147	1 Eid	Spesielle bygg
14784 ALMANNAJUUVET, NT								
Tomt Almannajuvet, Nt	1135	0	0	0	0	0		Spesielle eigedommar
Almannajuvet Kafébygg					2013	0	0	Spesielle bygg
Almannajuvet Servicebygg v/Parke.					2013	0	0	Spesielle bygg
14785 STEILNESET MINNESTED, NT								
Tomt Steilneset Minneste, Nt	2002	0	0	0	0	0		Spesielle eigedommar
Steilneset Minneste - Kunsthall					2011	0	0	Spesielle bygg
Steilneset Minneste - Minnehall					2011	0	0	Spesielle bygg
13 Miljøverndepartementet								
ETATNUMMER: 1340 MILJØDIREKTORATET								
2164 HERFØL								
Herføl	0111	30	7	0	1970	215000	Eid	Ubebygd grunn/Friareal
Herføl	0111	30	12	0	1991	0	Eid	Ubebygd grunn/Friareal
2165 RANDHOLMEN								
Randholmen	0106	30	1	0	1969	491000	Eid	Ubebygd grunn/Friareal
2166 VESTRE SKOGHOLMEN								
Vestre Skogholmen	0106	25	61	0	1969	40000	Eid	Ubebygd grunn/Friareal
2167 GARNHOLMEN-NORDRE-MIDTRE-SØNDRE								
Garnholmen	0106	105	206	0	1971	70000	Eid	Ubebygd grunn/Friareal
2168 SAND NEDRE OG ØVRE								
Sand Nedre	0122	174	21	0	1966	45000	Eid	Ubebygd grunn/Friareal
Sand Øvre	0122	174	20	0	1967	12000	Eid	Ubebygd grunn/Friareal
2169 STANGNES								
Stangnes	0815	6	23	0	1969	80000	Eid	Ubebygd grunn/Friareal
2170 HALLEVIK FRILUFTSOMRÅDE HI								
Hallerud Bad I	0123	63	10	0	1990	4903	Eid	Ubebygd grunn/Friareal
Hallerud Bad II	0123	63	9	0	1990	9894	Eid	Ubebygd grunn/Friareal
Hallerud Friluftsområde I	0123	63	5	0	1967	32000	Eid	Ubebygd grunn/Friareal
Hallerud Friluftsområde II	0123	63	3	0	1970	483	Eid	Ubebygd grunn/Friareal
2171 ARISHOLMEN								
Arisholmen	0106	34	41	0	1970	130000	Eid	Ubebygd grunn/Friareal
2172 TISLER								
Tisler	0111	34	4	0	1967	276000	Eid	Ubebygd grunn/Friareal
Tisler	0111	34	5	0	1967	0	Eid	Ubebygd grunn/Friareal
2173 HELSESPORTSOMRÅDE BEITOSTØLEN								
Helsesportsområdet 1	0544	6	26	0	1966	167700	Eid	Ubebygd grunn/Friareal
Helsesportsområdet 2	0544	5	49	0	1966	318200	Eid	Ubebygd grunn/Friareal
Helsesportsområdet 3	0544	5	50	0	1966	36000	Eid	Ubebygd grunn/Friareal
Helsesportsområdet 4	0544	4	20	0	1966	68400	Eid	Ubebygd grunn/Friareal
Helsesportsområdet 5	0544	4	21	0	1966	20100	Eid	Ubebygd grunn/Friareal
2174 GÅSERUMPA								
Gåserumpa I	0713	143	1	0	1973	57000	Eid	Ubebygd grunn/Friareal
Gåserumpa II	0713	143	4	0	1973	0	Eid	Ubebygd grunn/Friareal
2175 HUNDYRJU								
Hundyrju	0511	2	9	0	1977	200000	Eid	Ubebygd grunn/Friareal
2176 STRANDLØKKA								
Strandløkka	0113	87	40	0	1969	171500	Eid	Ubebygd grunn/Friareal
2177 JEVNE-MOEN-RINDAL NEDRE								
Jevne	0501	6	18	0	1970	34070	Eid	Ubebygd grunn/Friareal
Moen	0501	7	42	0	1971	42614	Eid	Ubebygd grunn/Friareal
Rindal Nedre	0501	11	24	0	1970	50143	Eid	Ubebygd grunn/Friareal
2178 LANGEBY BADESTRAND								
Helsvik I	0706	105	93	0	1975	3950	Eid	Ubebygd grunn/Friareal
Helsvik II	0706	105	36	0	1975	6380	Eid	Ubebygd grunn/Friareal
Helsvik III	0706	105	92	0	1975	4300	Eid	Ubebygd grunn/Friareal
Helsvik V	0706	105	94	0	1975	5400	Eid	Ubebygd grunn/Friareal
Helsvik VI	0706	105	95	0	1975	5000	Eid	Ubebygd grunn/Friareal

Oversikt over statens eidegdommar

ETATNUMMER 1340

KOMPLEKSNAMN	Kommune	Gnr.	Bnr.	Festnr.	Erverva Oppført år	Areal Bta. og etg.	Eigarforhold Eigarforhold	Eigedomstype Bygningstype
2179 LANGEVATN FRILUFTSOMRÅDE								
Langevatn Friluftsområde	0718	83	13	0	1974	110000	Eid	Ubebygd grunn/Friareal
2180 RAMSÅS SØNDRE								
Ramsås Søndre	0723	17	55	0	1976	30670	Eid	Ubebygd grunn/Friareal
2181 SOLTUN-MOUTMARKA FRIOMRÅDE								
Holmane	0723	44	102	0	1971	4800	Eid	Ubebygd grunn/Friareal
Mo	0723	44	100	0	1971	9400	Eid	Ubebygd grunn/Friareal
Røseggløva	0723	44	101	0	1971	14000	Eid	Ubebygd grunn/Friareal
Sandvoll	0723	44	75	0	1971	7206	Eid	Ubebygd grunn/Friareal
Soltun	0723	44	44	0	1977	3500	Eid	Ubebygd grunn/Friareal
2182 HØNSØKKOLEN								
Hønsøkollen	0723	23	29	0	1977	190000	Eid	Ubebygd grunn/Friareal
2183 ØDEGÅRDEN								
Nivelheim	0709	84	20	0	1972	4000	Eid	Ubebygd grunn/Friareal
Ødegården	0815	30	1	0	1992	0	Eid	Ubebygd grunn/Friareal
Ødegården I	0709	4084	121	1	1986	257000	Eid	Ubebygd grunn/Friareal
Ødegården II	0709	4084	122	1	1986	8800	Eid	Ubebygd grunn/Friareal
Ødegården Vestre I	0709	84	7	0	1969	115000	Eid	Ubebygd grunn/Friareal
Ødegården Østre II	0709	84	10	0	1968	135000	Eid	Ubebygd grunn/Friareal
Ødegården 2	0815	30	3	0	1992	0	Eid	Ubebygd grunn/Friareal
Ødegården 3	0815	30	69	0	1992	0	Eid	Ubebygd grunn/Friareal
Ødegården 4	0815	30	74	0	1993	0	Eid	Ubebygd grunn/Friareal
2184 STOKKSUND								
Stokksund	0709	83	4	0	1971	55000	Eid	Ubebygd grunn/Friareal
Søråsen	0709	83	80	0	1971	0	Eid	Ubebygd grunn/Friareal
2185 GAASØEN								
Gaasøen	0720	30	7	0	1966	90000	Eid	Ubebygd grunn/Friareal
2186 SYDSTRAND HVASSER								
Krøkle	0723	36	112	0	2001	24429	Eid	Ubebygd grunn/Friareal
Sydstrand I	0723	36	14	0	1969	8940	Eid	Ubebygd grunn/Friareal
Sydstrand II	0723	36	89	0	1969	5750	Eid	Ubebygd grunn/Friareal
Sydstrand III	0723	36	90	0	1969	2690	Eid	Ubebygd grunn/Friareal
Sønstegård og Krøkle	0723	36	12	0	2001	0	Eid	Ubebygd grunn/Friareal
Sønstegård og Krøkle I	0723	36	28	0	2001	0	Eid	Ubebygd grunn/Friareal
2187 FYNSTRANDA - MELLEMBAKKEN								
Fynstranda	0723	33	162	0	1966	13720	Eid	Ubebygd grunn/Friareal
Mellembakken	0723	33	161	0	1966	10223	Eid	Ubebygd grunn/Friareal
Mellembakken II (Kruke)	0723	33	5	0	1966	14979	Eid	Ubebygd grunn/Friareal
2188 ØLBERGHOLMEN								
Kjellerbakken Parkeringsplass	0709	117	35	0	1977	1600	Eid	Ubebygd grunn/Friareal
Ølbergholmen Friområde	0709	117	34	0	1977	89000	Eid	Ubebygd grunn/Friareal
2189 KJERRINGBERGOMRÅDET								
Hovet	0709	107	41	0	1974	97000	Eid	Ubebygd grunn/Friareal
Vettadal	0709	107	113	0	1974	90000	Eid	Ubebygd grunn/Friareal
2190 NORDRE SØSTER								
Nordre Søster	0106	61	3	0	1977	350000	Eid	Ubebygd grunn/Friareal
2191 ØKESTRANDA								
Økestranda	0105	129	57	0	1970	85000	Eid	Ubebygd grunn/Friareal
2192 BRATHOLMEN								
Bratholmen	0111	27	8	0	1977	165000	Eid	Ubebygd grunn/Friareal
Campinghytte (Redskaps-/Vakt)					0	9	1 Eid	Hytte/Fritidshus
2193 VAKERSHOLMEN IV								
Vakersholmen	0723	57	19	0	1989	0	Eid	Ubebygd grunn/Friareal
Vakersholmeniv	0723	57	18	0	1974	28600	Eid	Ubebygd grunn/Friareal
2194 NOREFJELL FRILUFTSMARK								
Norefjell Friluftsmark	0622	198	30	0	1968	975000	Eid	Ubebygd grunn/Friareal
Norefjell Friluftsmark	0622	205	6	0	1971	1330000	Eid	Ubebygd grunn/Friareal
Norefjell Friluftsmark	0622	208	16	0	1968	1800000	Eid	Ubebygd grunn/Friareal
2195 FINSANDODDEN FRILUFTSOMRÅDE								
Finsandodden Friluftsområde	0605	283	69	0	1969	10028	Eid	Ubebygd grunn/Friareal

ETATNUMMER 1340

KOMPLEKSNAMN	Kommune	Gnr.	Bnr.	Festnr.	Erverva Oppført år	Areal Bta. og	Eigarforhold Eigarforhold etg.	Eigedomstype Bygningstype
2196 SKAGENESODDEN Skagenesodden	0605	290	84	0	1975	118983	Eid	Ubebygd grunn/Friareal
2197 SOLBAKKEN II Solbakken II	0815	29	252	0	1970	14500	Eid	Ubebygd grunn/Friareal
2198 NUTTESKRENTEN Notteskrenten	0815	30	455	0	1975	3100	Eid	Ubebygd grunn/Friareal
2199 SIKTESØYA Siktesøya	0805	31	4	0	1969	360000	Eid	Ubebygd grunn/Friareal
Siktesøya	0805	31	8	0	1990	70000	Eid	Ubebygd grunn/Friareal
Siktesøya	0805	31	9	0	1990	135500	Eid	Ubebygd grunn/Friareal
2200 SOLVIKA (SILDEVIKA) Solvika (Sildevika)	0805	27	12	0	1973	77000	Eid	Ubebygd grunn/Friareal
2201 ROGNLI - TOPPEN Rognli	0805	25	15	0	1971	70000	Eid	Ubebygd grunn/Friareal
Toppen	0805	25	59	0	1977	2387	Eid	Ubebygd grunn/Friareal
2202 HÅØYA Håøya	0805	25	11	0	1973	950000	Eid	Ubebygd grunn/Friareal
Håøya	1256	1	10	0	1999	0	Eid	Ubebygd grunn/Friareal
Håøya Gård	0805	25	7	0	1976	476000	Eid	Ubebygd grunn/Friareal
2203 SUNDHAUGEN Sundhaugen I	0624	121	2	0	1977	141000	Eid	Ubebygd grunn/Friareal
Sundhaugen III	0624	121	7	0	1986	0	Eid	Ubebygd grunn/Friareal
2204 SKOGERØYA Lille Asperøy	0926	36	12	0	1965	0	Eid	Ubebygd grunn/Friareal
Lyngholmen	0926	36	9	0	1965	0	Eid	Ubebygd grunn/Friareal
Skauerøya	0926	36	14	0	2002	10000	Eid	Ubebygd grunn/Friareal
Skogerøya 2	0926	36	16	0	1965	1100000	Eid	Ubebygd grunn/Friareal
2205 LISTØL-LIA-SIGTEN-STEINR.-FEVIK Fevik	0904	50	15	0	1975	50900	Eid	Ubebygd grunn/Friareal
Lia	0904	53	171	0	1972	0	Eid	Ubebygd grunn/Friareal
Listøl	0904	53	170	0	1972	75000	Eid	Ubebygd grunn/Friareal
Sigten	0904	53	172	0	1972	0	Eid	Ubebygd grunn/Friareal
Steinrøysa	0904	53	173	0	1972	0	Eid	Ubebygd grunn/Friareal
2206 HOVE VESTRE/AUSTRE KALVØYENE Hove Vestre (Kalvehagenset)	0904	167	46	0	1974	306000	Eid	Ubebygd grunn/Friareal
Kalvøya	0904	98	40	0	1966	30000	Eid	Ubebygd grunn/Friareal
Kalvøyene	0904	98	39	0	1966	30000	Eid	Ubebygd grunn/Friareal
Austre Hoveneset	0904	168	83	0	1977	130000	Eid	Ubebygd grunn/Friareal
2207 HUSBORN FRIAREAL Husborn Friareal	0119	134	17	0	1977	62420	Eid	Ubebygd grunn/Friareal
2208 VESTRE KVAKNES Vestre Kvaknes	0906	70	111	0	1977	54360	Eid	Ubebygd grunn/Friareal
2209 SKOGSTYKKET Skogstykket	0237	191	30	0	1972	20868	Eid	Ubebygd grunn/Friareal
2210 KIRKETANGEN Kirketangen	0121	75	21	0	1967	12766	Eid	Ubebygd grunn/Friareal
2211 OVEN Oven	0135	21	10	0	1967	47450	Eid	Ubebygd grunn/Friareal
2212 MERRAPANNA Merrapanna	0106	66	68	0	1971	660000	Eid	Ubebygd grunn/Friareal
2213 PORTØR Fjeldgrund	0815	7	67	0	1976	386000	Eid	Ubebygd grunn/Friareal
Portør	0815	7	29	0	1976	0	Eid	Ubebygd grunn/Friareal
Urholmen	0815	7	56	0	1976	0	Eid	Ubebygd grunn/Friareal
2214 VERDENS ENDE Verdens Ende I	0723	42	15	0	1976	140800	Eid	Ubebygd grunn/Friareal
Verdens Ende II	0723	42	17	0	1976	0	Eid	Ubebygd grunn/Friareal
Verdens Ende III	0723	42	27	0	1976	0	Eid	Ubebygd grunn/Friareal

Oversikt over statens eidegdommar

ETATNUMMER 1340

KOMPLEKSNAMN	Kommune	Gnr.	Bnr.	Festnr.	Erverva Oppført år	Areal Bta. og etg.	Eigarforhold Eigarforhold	Eigedomstype Bygningstype
Verdens Ende IV	0723	42	28	0	1976	0	Eid	Ubebygd grunn/Friareal
Verdens Ende V	0723	42	65	0	1976	0	Eid	Ubebygd grunn/Friareal
Verdens Ende VI	0723	42	73	0	1976	0	Eid	Ubebygd grunn/Friareal
2215 FRAMNESOMRÅDET V/LARVIK								
Bøkeskogen I	0709	20	19	0	1883	300000	Eid	Ubebygd grunn/Friareal
Bøkeskogen II	0709	20	24	0	1883	0	Eid	Ubebygd grunn/Friareal
Dalheim	0709	10	17	0	1967	53000	Eid	Ubebygd grunn/Friareal
Dalheimbukta	0709	13	3	0	1969	54500	Eid	Ubebygd grunn/Friareal
Framnes	0709	10	20	0	1966	35000	Eid	Ubebygd grunn/Friareal
Fritzøe Eng	0709	12	2	0	1969	180000	Eid	Ubebygd grunn/Friareal
Kilebakken	0709	10	96	0	1966	120000	Eid	Ubebygd grunn/Friareal
Månejordet	0709	10	15	0	1969	0	Eid	Ubebygd grunn/Friareal
Månejordet	0709	10	18	0	1967	58000	Eid	Ubebygd grunn/Friareal
Øvre Bøkeligt. 1 C	0709	12	13	0	1969	65000	Eid	Ubebygd grunn/Friareal
2216 KJEPSØY								
Kjepsøy	1032	2	13	0	1974	0	Eid	Ubebygd grunn/Friareal
2217 FARESTAD-ROSNES-SELVÅGOMRÅDET								
Eigebrekk I	1002	17	9	0	1973	0	Eid	Ubebygd grunn/Friareal
Eigebrekk II	1002	17	24	0	1973	46920	Eid	Ubebygd grunn/Friareal
Eigebrekk III	1002	17	8	0	1973	0	Eid	Ubebygd grunn/Friareal
Eigebrekk IV	1002	17	75	0	1973	117900	Eid	Ubebygd grunn/Friareal
Rosnes I	1002	22	27	0	1973	928070	Eid	Ubebygd grunn/Friareal
Rosnes II	1002	15	10	0	1973	248480	Eid	Ubebygd grunn/Friareal
Rosnes III	1002	15	11	0	1973	96180	Eid	Ubebygd grunn/Friareal
Selvåg	1002	17	117	0	2002	900	Eid	Ubebygd grunn/Friareal
Ytre Farestad,maurholmen	1002	23	111	0	1973	783000	Eid	Ubebygd grunn/Friareal
Ås (Selvåg) I	1002	11	54	0	1973	60000	Eid	Ubebygd grunn/Friareal
Ås (Selvåg) II	1002	11	55	0	1973	15600	Eid	Ubebygd grunn/Friareal
Ås (Selvåg) III	1002	11	56	0	1973	140320	Eid	Ubebygd grunn/Friareal
Ås (Selvåg) IV	1002	11	57	0	1973	257130	Eid	Ubebygd grunn/Friareal
Ås (Selvåg) V	1002	11	58	0	1973	48040	Eid	Ubebygd grunn/Friareal
2218 RISØBANK - RISØYA								
Del av Risøbank og Lillebank	1002	52	332	0	1969	253410	Eid	Ubebygd grunn/Friareal
Risøbank	1002	52	5	0	1971	225000	Eid	Ubebygd grunn/Friareal
Risøya	1002	75	164	0	1976	40000	Eid	Ubebygd grunn/Friareal
2219 NY HELLESUND Å LANGØY M.F.L.								
Flyndreholmen	1018	2	42	0	1976	360	Eid	Ubebygd grunn/Friareal
Helgøya	1018	1	36	0	1976	277160	Eid	Ubebygd grunn/Friareal
Indre Hellersøy	1018	17	2	0	1967	150000	Eid	Ubebygd grunn/Friareal
Langøya	1018	20	56	0	1977	130000	Eid	Ubebygd grunn/Friareal
Lille Langøy	1018	2	43	0	1976	11000	Eid	Ubebygd grunn/Friareal
Skarvøya	1018	20	216	0	1977	100000	Eid	Ubebygd grunn/Friareal
Store Langøy	1018	2	41	0	1976	61900	Eid	Ubebygd grunn/Friareal
Teistholmen	1018	2	39	0	1976	4240	Eid	Ubebygd grunn/Friareal
Tjuholmen	1018	2	40	0	1976	4500	Eid	Ubebygd grunn/Friareal
2220 KVELDSUNDET								
Kveldsundet	1003	213	12	0	1969	381000	Eid	Ubebygd grunn/Friareal
2221 ÅSEN FELLESMARK								
Åsen Fellesmark	1003	8	23	0	1972	302000	Eid	Ubebygd grunn/Friareal
2222 ORRE FRIAREAL Å STRANDBU								
Orre Friareal	1120	40	33	0	1968	81000	Eid	Ubebygd grunn/Friareal
Strandbu	1120	41	18	0	1969	30690	Eid	Ubebygd grunn/Friareal
Stripa	1120	40	39	0	1975	55	Eid	Ubebygd grunn/Friareal
2223 ELVENES								
Boresanden	1120	44	32	0	2000	189000	Eid	Ubebygd grunn/Friareal
Boresanden 2	1120	44	40	0	2000	36576	Eid	Ubebygd grunn/Friareal
Elvenes	1120	44	34	0	1975	206000	Eid	Ubebygd grunn/Friareal
2224 ÅKRASANDEN								
Medhaug	1149	16	74	0	1968	19675	Eid	Ubebygd grunn/Friareal
Medhaug	1149	16	75	0	1968	8558	Eid	Ubebygd grunn/Friareal
Medhaug	1149	16	77	0	1968	8830	Eid	Ubebygd grunn/Friareal
Sjølyst	1149	15	653	0	1969	1093	Eid	Ubebygd grunn/Friareal
Vestly	1149	16	33	0	1969	1000	Eid	Ubebygd grunn/Friareal
Åkra	1149	15	1129	0	1968	1640	Eid	Ubebygd grunn/Friareal
Åkra	1149	15	1130	0	1968	2740	Eid	Ubebygd grunn/Friareal

Oversikt over statens eidegdommar

ETATNUMMER 1340

KOMPLEKSNAMN	Kommune	Gnr.	Bnr.	Festnr.	Erverva Oppført år	Areal Bta. og	Eigarforhold Eigarforhold etg.	Eigedomstype Bygningstype
Åkra	1149	15	1142	0	1969	10100	Eid	Ubebygd grunn/Friareal
Åkra	1149	15	1143	0	1968	14630	Eid	Ubebygd grunn/Friareal
Åkra	1149	15	1144	0	1969	7245	Eid	Ubebygd grunn/Friareal
Åkra	1149	15	1145	0	1969	4540	Eid	Ubebygd grunn/Friareal
2225 ØVRE MYSSE								
Øvre Mysse	1111	23	2	0	1975	730000	Eid	Ubebygd grunn/Friareal
2226 SANDESTRANDEN								
Sandestranden 1	1127	53	97	0	1972	11851	Eid	Ubebygd grunn/Friareal
Sandestranden 2	1127	53	98	0	1972	2615	Eid	Ubebygd grunn/Friareal
Sandestranden 3	1127	53	95	0	1972	1957	Eid	Ubebygd grunn/Friareal
Sandestranden 4	1127	53	96	0	1972	969	Eid	Ubebygd grunn/Friareal
2227 EIKENESET								
Eikeneset	1122	13	97	0	1976	82000	Eid	Ubebygd grunn/Friareal
2228 NORD - HOLM								
Nord - Holm	1141	52	12	0	1971	20000	Eid	Ubebygd grunn/Friareal
2229 GYARHAMN								
Gyarhamn	1101	60	11	0	1975	240000	Eid	Ubebygd grunn/Friareal
Skadebergvågen I	1101	4	90	0	1977	125830	Eid	Ubebygd grunn/Friareal
Skadebergvågen II	1101	4	89	0	1977	125000	Eid	Ubebygd grunn/Friareal
Æsan	1101	4	91	0	1977	272800	Eid	Ubebygd grunn/Friareal
2230 BØKESKOGEN PÅ VOLLOM								
Monstad	1263	155	12	0	1968	1200	Eid	Ubebygd grunn/Friareal
Poltneset	1263	155	41	0	1968	25000	Eid	Ubebygd grunn/Friareal
Vallevik I	1263	153	23	0	1968	12500	Eid	Ubebygd grunn/Friareal
2231 TVIBERG								
Tviberg	1428	58	1	0	1977	1800000	Eid	Ubebygd grunn/Friareal
2232 FLOMMEN								
Flommen	1519	18	186	0	1971	14500	Eid	Ubebygd grunn/Friareal
2233 SOLEIDET								
Soleidet	1519	22	16	0	1970	29000	Eid	Ubebygd grunn/Friareal
2234 ILDVERKET								
Ildverket	0723	1	42	0	1966	383000	Eid	Ubebygd grunn/Friareal
2235 REFSNESSTRANDEN								
Friluftsområde	1119	6	49	0	1976	20128	Eid	Ubebygd grunn/Friareal
2236 NATURLEGRO								
La Stranda Siesta	1515	40	26	0	1971	2023	Eid	Ubebygd grunn/Friareal
NaturLegro	1515	40	25	0	1970	12029	Eid	Ubebygd grunn/Friareal
2237 SKORPA								
Skorpa	1515	1	1	0	1975	18000	Eid	Ubebygd grunn/Friareal
2238 MAUREN FRIOMRÅDE								
Mauren Friområde	1523	46	10	0	1973	160125	Eid	Ubebygd grunn/Friareal
Mauren Friområde II	1523	46	11	0	1973	3965	Eid	Ubebygd grunn/Friareal
2239 KLUBBEN								
Klubben Friluftsområde	1515	36	16	0	1970	43290	Eid	Ubebygd grunn/Friareal
2240 JAMTØY								
Jamtøy	1613	6	1	0	1976	975000	Eid	Ubebygd grunn/Friareal
2241 FRIOMRÅDE I								
Friluftsområde 2	1640	132	753	0	1970	260500	Eid	Ubebygd grunn/Friareal
Friområde I	1640	48	17	0	1969	200000	Eid	Ubebygd grunn/Friareal
Nesset	1640	132	659	0	1969	142000	Eid	Ubebygd grunn/Friareal
2242 HALTDALEN FRILUFTSOMRÅDE								
Haltdalen Friluftsområde	1644	224	6	0	1973	31000	Eid	Ubebygd grunn/Friareal
2243 BREIVIKA								
Breivika	1617	52	10	0	1973	110000	Eid	Ubebygd grunn/Friareal
2244 GROOSHEIM Å KIKUT								
Byutvidelseomr. Grimstad	0904	0	122	0	1969	2000	Eid	Ubebygd grunn/Friareal
Groosheim	0904	0	136	0	1969	19000	Eid	Ubebygd grunn/Friareal

Oversikt over statens eidegdommar

ETATNUMMER 1340

KOMPLEKSNAMN	Kommune	Gnr.	Bnr.	Festnr.	Erverva Oppført år	Areal Bta. og etg.	Eigarforhold Eigarforhold	Eigedomstype Bygningstype
Kikut	0904	0	149	0	1969	0	Eid	Ubebygd grunn/Friareal
2245 HUSEBY UTMARK								
Huseby Utmark	1003	2	115	0	1975	1476300	Eid	Ubebygd grunn/Friareal
2246 REKKEVIKEN - REKKEVIKSBUKT								
Friareal Rekkeviksbukta	0709	2	363	0	1966	0	Eid	Ubebygd grunn/Friareal
Rekkevik	0709	2	7	0	1966	0	Eid	Ubebygd grunn/Friareal
Rekkevika	0709	2	20	0	1969	0	Eid	Ubebygd grunn/Friareal
Rekkeviken	0709	2	111	0	1969	0	Eid	Ubebygd grunn/Friareal
2247 NEVLUNGEN VI								
Nevlungen	0709	91	147	0	1972	65000	Eid	Ubebygd grunn/Friareal
2248 GÅSØYKALVEN								
Gåsøykalven	0720	27	3	0	1971	18360	Eid	Ubebygd grunn/Friareal
2249 SÆTER								
Maribu	0439	176	10	0	1968	0	Eid	Ubebygd grunn/Friareal
Maribu	0439	176	13	0	1975	1000	Eid	Ubebygd grunn/Friareal
Sæter	0439	176	1	0	1968	19000000	Eid	Ubebygd grunn/Friareal
2250 MAGERØY - MARØ - RØSTØY								
Magerøy	1612	37	1	0	1968	5000000	Eid	Ubebygd grunn/Friareal
Marø	1612	45	6	0	1968	90000	Eid	Ubebygd grunn/Friareal
Røstøygård	1612	37	3	0	1968	0	Eid	Ubebygd grunn/Friareal
2251 MEBOSTADSJØEN								
Mebostadsjøen	1627	16	14	0	1969	42000	Eid	Ubebygd grunn/Friareal
2252 HOØYA								
Hoøya	1702	474	2	0	1971	282200	Eid	Ubebygd grunn/Friareal
2253 SKÅNES								
Skånes	1719	263	17	0	1968	71040	Eid	Ubebygd grunn/Friareal
2254 KALVØYA								
Kalvøya	1702	473	2	0	1969	250000	Eid	Ubebygd grunn/Friareal
Kalvøya	1703	34	111	0	1976	55000	Eid	Ubebygd grunn/Friareal
2255 HAUGEN								
Haugen	1729	12	2	0	1969	40000	Eid	Ubebygd grunn/Friareal
2256 KOABJØRGA								
Koabjørga	1729	180	11	0	1974	12400	Eid	Ubebygd grunn/Friareal
2257 SALTSTRAUMEN FRILUFTSOMRÅDE M.								
Knaplund Søndre Steinmo	1804	77	37	0	1969	0	Eid	Ubebygd grunn/Friareal
Knaplund Søndre-Saltstraumen	1804	77	68	0	1969	320000	Eid	Ubebygd grunn/Friareal
Knaplund Søndre-Saltstraumen 2	1804	77	69	0	1969	34000	Eid	Ubebygd grunn/Friareal
Knaplund Søndre-Saltstraumen 3	1804	77	70	0	1970	7350	Eid	Ubebygd grunn/Friareal
Knaplund Søndre-Saltstraumen 4	1804	77	71	0	1971	22900	Eid	Ubebygd grunn/Friareal
Knaplund Søndre-Saltstraumen 5	1804	77	75	0	1975	9400	Eid	Ubebygd grunn/Friareal
2258 HAUKLAND								
Elvefaret	1860	27	9	0	1977	2020	Eid	Ubebygd grunn/Friareal
Havgløtt	1860	27	7	0	1977	4431	Eid	Ubebygd grunn/Friareal
Havstrand	1860	27	6	0	1977	69445	Eid	Ubebygd grunn/Friareal
Sjølyst	1860	27	8	0	1977	1869	Eid	Ubebygd grunn/Friareal
2259 FAUSKE JORDEIGEDOM								
Halshaugen	1841	68	1	0	1975	3030000	Eid	Ubebygd grunn/Friareal
Laksåbakk Bjørnebakkfossen	1841	75	3	0	1975	0	Eid	Ubebygd grunn/Friareal
Neverhaugen	1841	69	1	0	1975	0	Eid	Ubebygd grunn/Friareal
2260 LÅTER								
Brændholdteigen	1804	120	16	0	1970	1100000	Eid	Ubebygd grunn/Friareal
Låter 01	1804	120	34	0	1970	0	Eid	Ubebygd grunn/Friareal
Låter 02	1804	120	35	0	1970	0	Eid	Ubebygd grunn/Friareal
Låter 03	1804	120	36	0	1970	0	Eid	Ubebygd grunn/Friareal
Låter 04	1804	120	37	0	1970	0	Eid	Ubebygd grunn/Friareal
Låter 05	1804	120	38	0	1970	0	Eid	Ubebygd grunn/Friareal
Låter 06	1804	120	39	0	1970	0	Eid	Ubebygd grunn/Friareal
Låter 07	1804	120	40	0	1970	0	Eid	Ubebygd grunn/Friareal
Låter 08	1804	120	41	0	1970	0	Eid	Ubebygd grunn/Friareal
Låter 09	1804	120	42	0	1970	0	Eid	Ubebygd grunn/Friareal

Oversikt over statens eigedommar

ETATNUMMER 1340

KOMPLEKSNAMN	Kommune	Gnr.	Bnr.	Festnr.	Erverva Oppført år	Areal Bta. og	Eigarforhold Eigarforhold etg.	Eigedomstype Bygningstype
Låter 10	1804	120	43	0	1970	0	Eid	Ubebygd grunn/Friareal
Låter 11	1804	120	44	0	1970	0	Eid	Ubebygd grunn/Friareal
Låter 12	1804	120	45	0	1970	0	Eid	Ubebygd grunn/Friareal
Låter 13	1804	120	46	0	1970	0	Eid	Ubebygd grunn/Friareal
Låter 14	1804	120	47	0	1970	0	Eid	Ubebygd grunn/Friareal
Låter 15	1804	120	48	0	1970	0	Eid	Ubebygd grunn/Friareal
Låter 16	1804	120	49	0	1970	0	Eid	Ubebygd grunn/Friareal
Låter 17	1804	120	50	0	1970	0	Eid	Ubebygd grunn/Friareal
Låter 18	1804	120	51	0	1970	0	Eid	Ubebygd grunn/Friareal
Låter 19	1804	120	52	0	1970	0	Eid	Ubebygd grunn/Friareal
Låter 20	1804	120	53	0	1970	0	Eid	Ubebygd grunn/Friareal
2261 SKAGERAKSTRANDA - UTRØYSA								
Skagerakstrand	0815	29	219	0	1968	17303	Eid	Ubebygd grunn/Friareal
Skagerakstrand II	0815	29	222	0	1968	6435	Eid	Ubebygd grunn/Friareal
Utrøysa II	0815	29	132	0	1968	1200	Eid	Ubebygd grunn/Friareal
2262 SUDNØ								
Sudnø I	1032	8	1	0	1965	170000	Eid	Ubebygd grunn/Friareal
Sudnø II	1032	8	2	0	1965	0	Eid	Ubebygd grunn/Friareal
2263 GREVSTADVIKA								
Grevstadvika	0904	38	106	0	1965	9670	Eid	Ubebygd grunn/Friareal
2264 VISTESTRANDEN - VISTESANDEN								
Veien av Viste	1127	59	185	0	1971	2953	Eid	Ubebygd grunn/Friareal
Vistesanden II	1127	59	186	0	1971	11220	Eid	Ubebygd grunn/Friareal
Vistesanden III	1127	59	187	0	1971	0	Eid	Ubebygd grunn/Friareal
Vistestranden	1127	59	183	0	1971	6120	Eid	Ubebygd grunn/Friareal
Vistestranden - Vistesanden	1127	59	14	0	1971	540	Eid	Ubebygd grunn/Friareal
2265 FIRKANTEN - FRIOMRÅDE I								
Firkanten	1928	24	105	0	1976	1078	Eid	Ubebygd grunn/Friareal
Friområde I	1928	24	139	0	1976	3322	Eid	Ubebygd grunn/Friareal
2266 SØRVIKA								
Sørvika	1931	36	201	0	1977	17000	Eid	Ubebygd grunn/Friareal
Sørvika	1931	36	202	0	1977	40000	Eid	Ubebygd grunn/Friareal
Sørvika	1931	36	207	0	1978	80000	Eid	Ubebygd grunn/Friareal
2267 RUSTADHØGDA FRILUFTSOMRÅDE								
Bardufossmo	1924	53	5	0	1967	60000	Eid	Ubebygd grunn/Friareal
Folkepark 2	1924	53	153	0	1967	6932	Eid	Ubebygd grunn/Friareal
Folkepark 3	1924	53	154	0	1967	0	Eid	Ubebygd grunn/Friareal
Folkeparkenmyr	1924	53	99	0	1967	15000	Eid	Ubebygd grunn/Friareal
Frydenlund 2	1924	53	164	0	1967	70000	Eid	Ubebygd grunn/Friareal
Ringstad 3	1924	53	61	0	1967	25536	Eid	Ubebygd grunn/Friareal
Rustadhøgda Friluftsområde	1924	53	310	0	1977	20637	Eid	Ubebygd grunn/Friareal
Rustadhøgda III	1924	53	156	0	1967	9000	Eid	Ubebygd grunn/Friareal
Rustbakken 2	1924	53	65	0	1967	26980	Eid	Ubebygd grunn/Friareal
Rustbakken 3	1924	53	8	0	1967	53000	Eid	Ubebygd grunn/Friareal
Rusten 2	1924	53	66	0	1967	27131	Eid	Ubebygd grunn/Friareal
Rostvang 3	1924	53	68	0	1967	26530	Eid	Ubebygd grunn/Friareal
Storbekkteigen	1924	53	133	0	1967	70000	Eid	Ubebygd grunn/Friareal
2268 TIBERG								
Tiberg	2004	4	23	0	1976	56020	Eid	Ubebygd grunn/Friareal
2269 FREDHEIM								
Fredheim	2030	23	15	0	1975	129000	Eid	Ubebygd grunn/Friareal
Fredheim II	2030	23	68	0	1975	102000	Eid	Ubebygd grunn/Friareal
2270 JANSVANN SØNDRE								
Jansvann Søndre	2004	17	54	0	1970	50000	Eid	Ubebygd grunn/Friareal
2271 KJEHOLMEN								
Kjeholmen	0709	2	18	0	1980	2000	Eid	Ubebygd grunn/Friareal
Kjeholmen	1246	31	72	0	1995	0	Eid	Ubebygd grunn/Friareal
Kjeholmen (Smedholmen)	1222	15	1	0	1975	283000	Eid	Ubebygd grunn/Friareal
2272 FLYDALSVUVET								
Flydalsjuvet	1525	120	18	0	1972	16418	Eid	Ubebygd grunn/Friareal
2273 HOLSVIK								
Holsvik I	1216	3	67	0	1977	75000	Eid	Ubebygd grunn/Friareal

ETATNUMMER 1340

KOMPLEKSNAMN	Kommune	Gnr.	Bnr.	Festnr.	Erverva Oppført år	Areal Bta. og etg.	Eigarforhold Eigarforhold	Eigedomstype Bygningstype
Holsvik II	1216	3	68	0	1977	40000	Eid	Ubebygd grunn/Friareal
Holsvik III	1216	3	69	0	1977	25000	Eid	Ubebygd grunn/Friareal
2274 EMBLEMSANDEN								
Emblemsandeniv	1504	7	29	0	1968	15477	Eid	Ubebygd grunn/Friareal
2275 SVINØEN								
Svinøen	1504	154	2	0	1975	80000	Eid	Ubebygd grunn/Friareal
2276 ELFERDALEN								
Elferdalen	0807	94	1	0	1965	57500	Eid	Ubebygd grunn/Friareal
2277 SPORNES								
Lillehaven	0906	10	12	0	1971	1749	Eid	Ubebygd grunn/Friareal
Sandum Sameie	0906	11	47	0	1965	39200	Eid	Ubebygd grunn/Friareal
Spornes I	0906	11	51	0	1971	875	Eid	Ubebygd grunn/Friareal
Spornes II	0906	15	114	0	1965	32200	Eid	Ubebygd grunn/Friareal
Spornes III	0906	15	115	0	1965	9600	Eid	Ubebygd grunn/Friareal
Spornes IV	0906	15	116	0	1965	0	Eid	Ubebygd grunn/Friareal
Spornes IX	0906	15	171	0	1971	2625	Eid	Ubebygd grunn/Friareal
Spornes V	0906	15	117	0	1965	30000	Eid	Ubebygd grunn/Friareal
Spornes VI	0906	15	118	0	1965	26100	Eid	Ubebygd grunn/Friareal
Spornes VII	0906	15	119	0	1965	30800	Eid	Ubebygd grunn/Friareal
Spornes VIII	0906	15	128	0	1966	18200	Eid	Ubebygd grunn/Friareal
2278 STØLSVIKA								
Stølsvigen I	0906	5	109	0	1967	20000	Eid	Ubebygd grunn/Friareal
2279 BROHOLM								
Broholmen	1621	68	2	0	1970	177000	Eid	Ubebygd grunn/Friareal
2280 FURULY								
Furuly	1621	82	86	0	1973	94000	Eid	Ubebygd grunn/Friareal
2281 AUSVIKA AVLØP								
Ausvika Avløp	1804	28	21	0	1968	250000	Eid	Ubebygd grunn/Friareal
2282 FAGERMO								
Fagermo	1841	67	5	0	1971	1500000	Eid	Ubebygd grunn/Friareal
2283 LILLE KJERRINGØY OG KJERRINGØY								
Lille Kjerringøy og Kjerringøy	1804	124	46	0	1977	1953000	Eid	Ubebygd grunn/Friareal
2284 FRILUFTSAREAL								
Friluftareal 1	1911	28	18	0	1977	12900	Eid	Ubebygd grunn/Friareal
Friluftareal 2	1911	28	17	0	1977	2000	Eid	Ubebygd grunn/Friareal
2285 JUTULHOGGET PARKERING								
Barkald - Jutulhogget	0438	13	37	0	1973	697	Eid	Ubebygd grunn/Friareal
Utstrømmen - Jutulhogget	0438	13	38	0	1973	237	Eid	Ubebygd grunn/Friareal
2286 TJELLHOLMEN HVALSTEIN								
Hvalstein	0111	42	200	0	1978	36000	Eid	Ubebygd grunn/Friareal
Tjellholmen	0111	42	199	0	1978	142000	Eid	Ubebygd grunn/Friareal
2287 PARKERINGSPLASSEN, ENGHOLMEN								
Engholmen	0136	32	12	0	1978	29000	Eid	Ubebygd grunn/Friareal
Engholmstranda M. P.plass	0136	32	6	0	1989	2119	Eid	Ubebygd grunn/Friareal
Parkeringsplassen	0136	29	96	0	1978	5870	Eid	Ubebygd grunn/Friareal
2288 GUDØYA								
Gudøya	0137	37	7	0	1979	450000	Eid	Ubebygd grunn/Friareal
2289 HELLEVIKTANGEN								
Helleviktangen I	0216	5	1	0	1978	23000	Eid	Ubebygd grunn/Friareal
Helleviktangen II	0216	5	23	0	1978	0	Eid	Ubebygd grunn/Friareal
2290 SAUHOLMEN								
Sauholmen	0706	78	2	0	1978	52000	Eid	Ubebygd grunn/Friareal
2291 GRUBESAND, VEIGRUNN								
Grubesand	0706	102	48	0	1979	140000	Eid	Ubebygd grunn/Friareal
Veigrunn	0706	102	49	0	1979	0	Eid	Ubebygd grunn/Friareal
2292 MIDTGÅRDEN								
Midtgården	0723	43	120	0	1978	118120	Eid	Ubebygd grunn/Friareal

Oversikt over statens eidegdommar

ETATNUMMER 1340

KOMPLEKSNAMN	Kommune	Gnr.	Bnr.	Festnr.	Erverva Oppført år	Areal Bta. og	Eigarforhold Eigarforhold etg.	Eigedomstype Bygningstype
2293 ØYTANGEN								
Øytangen	0815	29	5	0	1978	290000	Eid	Ubebygd grunn/Friareal
2294 KVENNEBEKKEN								
Kvennebekken I	0904	56	29	0	1966	9895	Eid	Ubebygd grunn/Friareal
Kvennebekken II	0904	56	30	0	1966	0	Eid	Ubebygd grunn/Friareal
Kvennebekken III	0904	56	31	0	1966	0	Eid	Ubebygd grunn/Friareal
2295 BØKESKOGEN, BARLINDSTYKKET								
Barlind Stykket	0904	57	279	0	1978	23000	Eid	Ubebygd grunn/Friareal
Bøkeskogen	0904	57	278	0	1978	47000	Eid	Ubebygd grunn/Friareal
2296 SVENNEVIG BRU								
Svennevig Bru	0904	0	0	0	0	36000	Eid	Ubebygd grunn/Friareal
2297 AKNESPYNTEN								
Aknespynten	0926	36	13	0	1979	20000	Eid	Ubebygd grunn/Friareal
2298 KORSHAVN-/HÆBENSTYKKET/KNATTEN								
Hæbenstykket	0906	68	154	0	1978	21310	Eid	Ubebygd grunn/Friareal
Knatten	0906	68	269	0	1978	0	Eid	Ubebygd grunn/Friareal
Korshavnstykket	0906	68	71	0	1978	24519	Eid	Ubebygd grunn/Friareal
2299 ULLER								
Uller	0906	68	224	0	1978	31604	Eid	Ubebygd grunn/Friareal
2300 SANDVIKASTYKKET/KORSHAUNSTYKKET								
Korshaunstykket II	0906	68	307	0	1978	6533	Eid	Ubebygd grunn/Friareal
Korshavnstykket III	0906	68	313	0	1978	13340	Eid	Ubebygd grunn/Friareal
Korshavnstykket IV	0906	68	311	0	1978	9104	Eid	Ubebygd grunn/Friareal
Korshavnstykket V	0906	68	312	0	1978	10492	Eid	Ubebygd grunn/Friareal
Stangneskilstykket	0906	68	308	0	1978	47337	Eid	Ubebygd grunn/Friareal
Stangneskilstykket III	0906	68	314	0	1978	32574	Eid	Ubebygd grunn/Friareal
Stangneskilstykket IV	0906	68	318	0	1978	5825	Eid	Ubebygd grunn/Friareal
Store Sandvika Stykket IV	0906	68	309	0	1978	118122	Eid	Ubebygd grunn/Friareal
Store Sandvikastykket I	0906	68	306	0	1978	58493	Eid	Ubebygd grunn/Friareal
Store Sandvikastykket III	0906	68	310	0	1978	9215	Eid	Ubebygd grunn/Friareal
Store Sandvikmyra Østre	0906	68	152	0	1978	1515	Eid	Ubebygd grunn/Friareal
2301 KARHOLMEN								
Midtre Karholmen	0901	4	218	0	1978	46400	Eid	Ubebygd grunn/Friareal
Vestre Karholmen	0901	4	219	0	1978	38900	Eid	Ubebygd grunn/Friareal
2302 FINNØYA								
Finnøya	0901	18	4	0	1978	140000	Eid	Ubebygd grunn/Friareal
2303 ØYER I SØRFJORDEN								
Øyer i Sørfjorden 1	0901	43	20	0	1978	26000	Eid	Ubebygd grunn/Friareal
Øyer i Sørfjorden 2	0901	43	21	0	1978	0	Eid	Ubebygd grunn/Friareal
2304 BREIBUKT								
Breibukt	0901	31	40	0	1979	12000	Eid	Ubebygd grunn/Friareal
2305 ULLERØY								
Ullerøy	1003	217	18	0	1979	380000	Eid	Ubebygd grunn/Friareal
2306 HILLE								
Hille I	1002	82	157	0	1978	125000	Eid	Ubebygd grunn/Friareal
Hille II	1002	82	156	0	1978	125000	Eid	Ubebygd grunn/Friareal
Hille III	1002	82	158	0	1979	780000	Eid	Ubebygd grunn/Friareal
2307 ØSTRE KUHOLMEN								
Østre Kuholmen	1018	32	51	0	1978	32000	Eid	Ubebygd grunn/Friareal
2308 TJAMSØYENE								
Tjamsøyene	1018	11	24	0	1978	210000	Eid	Ubebygd grunn/Friareal
2309 HERØYA, ØYHEIM I								
Herøya, Øyheim I	1018	14	1	0	1979	455000	Eid	Ubebygd grunn/Friareal
2310 ØSTRE HELGØYA, STORE KALHOLMEN								
Store Kalholmen	1018	20	61	0	1979	0	Eid	Ubebygd grunn/Friareal
Østre Helgøya	1018	1	38	0	1979	132600	Eid	Ubebygd grunn/Friareal
2311 LILLE KALHOLMEN								
Lille Kalholmen	1018	20	271	0	1978	18600	Eid	Ubebygd grunn/Friareal

Oversikt over statens eidegdommar

ETATNUMMER 1340

KOMPLEKSNAMN	Kommune	Gnr.	Bnr.	Festnr.	Erverva Oppført år	Areal Bta. og etg.	Eigarforhold Eigarforhold	Eigedomstype Bygningstype
2312 OGNASTRANDA								
Ognastranda	1119	95	365	0	1978	146234	Eid	Ubebygd grunn/Friareal
Ognastranda 2	1119	95	444	0	1990	12656	Eid	Ubebygd grunn/Friareal
2314 FRILUFTSOMR. I REFNESSTRANDEN								
Friluftsomr. i Refnesstranden	1119	6	50	0	1979	6000	Eid	Ubebygd grunn/Friareal
2315 SOLASTRAND								
Solastrand	1124	14	250	0	1978	10000	Eid	Ubebygd grunn/Friareal
Solastranda - Sør	1124	14	166	0	1998	1720	Eid	Ubebygd grunn/Friareal
Solastranda - Sør 2	1124	14	209	0	1995	1312	Eid	Ubebygd grunn/Friareal
2316 HISKJO								
Hiskjo	1219	131	50	0	1978	496000	Eid	Ubebygd grunn/Friareal
2317 LYKJESØY								
Lykjesøy	1224	189	41	0	1980	500	Eid	Ubebygd grunn/Friareal
Lykjesøy	1224	189	66	0	1978	450000	Eid	Ubebygd grunn/Friareal
2318 ORMHILDEREN								
Ormhilderen	1259	38	213	0	1978	150000	Eid	Ubebygd grunn/Friareal
2319 MYKLEBUST NESET								
Myklebust Neset	1413	79	8	0	1979	8000	Eid	Ubebygd grunn/Friareal
2320 BONDALSEIDET								
Bondalseidet	1520	157	19	0	1979	16000	Eid	Ubebygd grunn/Friareal
Bondalseidet	1520	157	20	0	1979	0	Eid	Ubebygd grunn/Friareal
Bondalseidet	1520	157	21	0	1979	0	Eid	Ubebygd grunn/Friareal
Bondalseidet	1520	157	22	0	1979	0	Eid	Ubebygd grunn/Friareal
2321 TERNINGSANDEN								
Terning - Myra	1617	124	61	0	1970	150000	Eid	Ubebygd grunn/Friareal
Terningsanden	1617	122	77	0	1972	25000	Eid	Ubebygd grunn/Friareal
Terningsanden	1617	124	52	0	1996	0	Eid	Ubebygd grunn/Friareal
Terningsandenindre	1617	122	141	0	1972	35000	Eid	Ubebygd grunn/Friareal
2322 SØVASSKJØLEN								
Søvasskjølen	1638	197	43	0	1979	49500	Eid	Ubebygd grunn/Friareal
Søvasskjølen	1638	198	18	0	1979	112800	Eid	Ubebygd grunn/Friareal
2323 GRØNHAUGEN								
Grønhaugen	1640	28	1	0	1980	4555000	Eid	Ubebygd grunn/Friareal
2324 STORWARTZFELTET								
Kvintusvollen	1640	132	306	0	1980	0	Eid	Ubebygd grunn/Friareal
Olavshage	1640	141	8	0	1980	0	Eid	Ubebygd grunn/Friareal
Storwartzhage I	1640	141	4	0	1980	4000000	Eid	Ubebygd grunn/Friareal
Storwartzhage II	1640	141	5	0	1980	0	Eid	Ubebygd grunn/Friareal
Storwartzhage III	1640	141	6	0	1980	0	Eid	Ubebygd grunn/Friareal
Storwartzhage IV	1640	141	7	0	1980	0	Eid	Ubebygd grunn/Friareal
2325 AUSTDALEN PARKERINGSPLASS								
Austdalen Parkeringsplass	1630	46	14	0	1979	3200	Eid	Ubebygd grunn/Friareal
2326 SUNDØYEN								
Sundøyen	1738	33	11	0	1978	56000	Eid	Ubebygd grunn/Friareal
2327 SOLBJØRNVANN								
Solbjørnvann	1859	17	4	0	1978	25000000	Eid	Ubebygd grunn/Friareal
2328 STRAUMEN OG ELVEBAKKEN								
Straumen og Elvebakken	1850	26	2	0	1978	594000	Eid	Ubebygd grunn/Friareal
Straumen og Elvebakken	1850	26	3	0	1978	0	Eid	Ubebygd grunn/Friareal
2329 FRU SCHIBSTEDS MINDE								
Fru Schibsteds Minde	1931	44	404	0	1978	200000	Eid	Ubebygd grunn/Friareal
2330 SOMMERBO								
Sommerbo	0105	129	56	0	1987	6000	Eid	Ubebygd grunn/Friareal
2331 KOLVIKHOLMEN								
Kolvikholmen	0105	129	90	0	1982	53000	Eid	Ubebygd grunn/Friareal
Kolvikholmen	0105	129	91	0	1984	12000	Eid	Ubebygd grunn/Friareal
Kolvikholmen	0105	129	92	0	1984	0	Eid	Ubebygd grunn/Friareal

Oversikt over statens eigedommar

ETATNUMMER 1340

KOMPLEKSNAMN	Kommune	Gnr.	Bnr.	Festnr.	Erverva Oppført år	Areal Bta. og	Eigarforhold Eigarforhold etg.	Eigedomstype Bygningstype
2333 ALHOLMENE Alholmene	0111	49	239	0	1977	213000	Eid	Ubebygd grunn/Friareal
2334 LETRETANGEN Letretangen	0106	102	27	0	1980	25000	Eid	Ubebygd grunn/Friareal
2335 NES Nes	0122	150	9	0	1968	33000	Eid	Ubebygd grunn/Friareal
2336 REVLINGEN Revlingen	0136	89	140	0	1980	109000	Eid	Ubebygd grunn/Friareal
2337 VESTRE NES Vestre Nes	0104	18	1	0	1986	300000	Eid	Ubebygd grunn/Friareal
2338 ØSTRE OTTEID Østre Otteid 1/2	0119	128	26	0	1987	30000	Eid	Ubebygd grunn/Friareal
2339 OMMEN Ommen I	0216	29	863	0	1986	12000	Eid	Ubebygd grunn/Friareal
Ommen II	0216	29	864	0	1986	5500	Eid	Ubebygd grunn/Friareal
Ommen P-Plass I	0216	29	17	0	1985	5500	Eid	Ubebygd grunn/Friareal
Ommen P-Plass II	0216	29	18	0	1985	0	Eid	Ubebygd grunn/Friareal
Vestli	0216	9	209	0	1988	4392	Eid	Ubebygd grunn/Friareal
Ørjanstad	0216	29	601	0	1995	3070	Eid	Ubebygd grunn/Friareal
2340 BERG FRILUFTSOMRÅDE Friluftsområde	0214	38	3	0	1980	31000	Eid	Ubebygd grunn/Friareal
2341 RØDVIKA P-PASS Rodvika P-Plass	0237	97	82	0	1984	8000	Eid	Ubebygd grunn/Friareal
2342 BUKKENESSET Bukkeneiset	0418	38	31	0	1985	20000	Eid	Ubebygd grunn/Friareal
2343 EIDSBUGARDEN FJELLOMRÅDE Eidsbugarden Fjellområde	0545	2	267	0	1980	91000000	Eid	Ubebygd grunn/Friareal
Eidsbugarden Fjellområde	0545	2	271	0	1986	5000000	Eid	Ubebygd grunn/Friareal
2344 RÅNA P-PASS Gruvli P-Plass	0512	22	11	0	2000	1836	Eid	Ubebygd grunn/Friareal
Råna P-Plass	0512	3	53	0	1984	4000	Eid	Ubebygd grunn/Friareal
2345 MÅSÅMYRBAKKEN Måsåmyrbakken	0514	84	53	0	1986	1400	Eid	Ubebygd grunn/Friareal
2347 ELTORN Eltorn I	0628	48	84	0	1985	0	Eid	Ubebygd grunn/Friareal
Eltorn II	0628	47	3	0	1985	35000	Eid	Ubebygd grunn/Friareal
Eltorn III	0628	47	8	0	1985	0	Eid	Ubebygd grunn/Friareal
2348 TOFTESKOGEN Tofteskogen I	0628	13	5	0	1987	1400000	Eid	Ubebygd grunn/Friareal
Tofteskogen II	0628	12	23	0	1987	0	Eid	Ubebygd grunn/Friareal
2349 SANDBUKTA Sandbukta	0628	35	261	0	1982	47000	Eid	Ubebygd grunn/Friareal
2350 RINGKOLLEN Ringkollen	0605	104	20	0	1983	19000	Eid	Ubebygd grunn/Friareal
Ringkollen	0605	106	33	0	1983	90000	Eid	Ubebygd grunn/Friareal
Ringkollen	0605	131	110	0	1983	6000	Eid	Ubebygd grunn/Friareal
Ringkollen	0605	132	234	0	1983	182000	Eid	Ubebygd grunn/Friareal
Ringkollen	0605	132	236	0	1983	126000	Eid	Ubebygd grunn/Friareal
Ringkollen	0605	133	91	0	1983	62500	Eid	Ubebygd grunn/Friareal
Ringkollen	0605	134	124	0	1983	173000	Eid	Ubebygd grunn/Friareal
Ringkollen	0605	134	125	0	1983	0	Eid	Ubebygd grunn/Friareal
2352 ØSTGÅRDEN Østgården	0723	31	151	0	1982	10000	Eid	Ubebygd grunn/Friareal
2353 VOLD SØNDRE Vold Søndre	0701	17	113	0	1977	68000	Eid	Ubebygd grunn/Friareal
2354 PRESTERØDKILEN Presterødkilen	0704	6	229	0	1982	5000	Eid	Ubebygd grunn/Friareal

Oversikt over statens eidegdommar

ETATNUMMER 1340

KOMPLEKSNAMN	Kommune	Gnr.	Bnr.	Festnr.	Erverva Oppført år	Areal Bta. og etg.	Eigarforhold Eigarforhold	Eigedomstype Bygningstype
2355 FRUVIKA, UTVEKSLINGSOMRÅDE II								
Fruvika	0706	104	122	0	1984	3000	Eid	Ubebygd grunn/Friareal
2356 YXNØY								
Yxnøy I	0706	101	38	0	1986	2400	Eid	Ubebygd grunn/Friareal
Yxnøy II	0706	101	39	0	1986	7000	Eid	Ubebygd grunn/Friareal
Yxnøy III	0706	101	40	0	1986	12800	Eid	Ubebygd grunn/Friareal
Yxnøy IV	0706	101	41	0	1986	15800	Eid	Ubebygd grunn/Friareal
Yxnøy V	0706	101	42	0	1986	7700	Eid	Ubebygd grunn/Friareal
Yxnøy VI	0706	101	43	0	1986	5700	Eid	Ubebygd grunn/Friareal
Yxnøy VII	0706	101	44	0	1986	200	Eid	Ubebygd grunn/Friareal
Yxnøy VIII	0706	101	45	0	1986	85900	Eid	Ubebygd grunn/Friareal
Yxnøy IX	0706	101	46	0	1986	2600	Eid	Ubebygd grunn/Friareal
Yxnøy X	0706	101	47	0	1986	11300	Eid	Ubebygd grunn/Friareal
Yxnøy XI	0706	101	48	0	1986	1900	Eid	Ubebygd grunn/Friareal
Yxnøy XII	0706	101	49	0	1986	12800	Eid	Ubebygd grunn/Friareal
Yxnøy XIII	0706	101	50	0	1986	24500	Eid	Ubebygd grunn/Friareal
Yxnøy XIV	0706	101	51	0	1986	42400	Eid	Ubebygd grunn/Friareal
Yxnøy XV	0706	101	52	0	1986	9700	Eid	Ubebygd grunn/Friareal
Yxnøy XVI	0706	101	37	0	1986	129700	Eid	Ubebygd grunn/Friareal
2357 KJEHOLMÅSEN								
Kjeholmåsen	0709	2	17	0	1980	23000	Eid	Ubebygd grunn/Friareal
2359 NORDSTRAND								
Nordstrand	0709	2	33	0	1980	1000	Eid	Ubebygd grunn/Friareal
2360 SALTSTEINENE P-PLASS								
Saltsteinene P-Plass	0709	91	189	0	1981	5000	Eid	Ubebygd grunn/Friareal
2361 HØNSØKKOLLEN P-PLASS								
Hønsøkollen P-Plass	0723	23	30	0	1985	507	Eid	Ubebygd grunn/Friareal
2362 FJELEBODEN								
Fjeleboden	0718	90	3	0	1981	15000	Eid	Ubebygd grunn/Friareal
Fjeleboden	0718	286	6	0	2001	800	Eid	Ubebygd grunn/Friareal
2363 BARKEVIK								
Barkevik I	0709	84	121	0	1986	265000	Eid	Ubebygd grunn/Friareal
Barkevik II	0709	84	122	0	1986	0	Eid	Ubebygd grunn/Friareal
2364 VESTA								
Vesta	0805	25	64	0	1984	950000	Eid	Ubebygd grunn/Friareal
2365 BUKKØYA								
Bukkøya	0805	22	8	0	1984	250000	Eid	Ubebygd grunn/Friareal
2366 SALTSTEINBUKTA								
Saltsteinbukta	0815	29	304	0	1983	36000	Eid	Ubebygd grunn/Friareal
2367 BRATTØ								
Brattø	0815	72	15	0	1984	287000	Eid	Ubebygd grunn/Friareal
2368 SKUTEVIKA								
Skutevika	0815	25	207	0	1987	180000	Eid	Ubebygd grunn/Friareal
2369 LILLE OG STORE KRIKKHOLMEN								
Lille Krikkholmen	0815	30	105	0	1980	0	Eid	Ubebygd grunn/Friareal
Store Krikkholmen	0815	30	652	0	1980	0	Eid	Ubebygd grunn/Friareal
2370 STØLSVIGEN								
Stølsvigen II	0906	5	201	0	1982	4000	Eid	Ubebygd grunn/Friareal
2371 LYNGØR								
Lyngør	0914	81	125	0	1984	14000	Eid	Ubebygd grunn/Friareal
Lyngør/Gjeving	0914	84	58	0	1999	7850	Eid	Ubebygd grunn/Friareal
2372 HESVIKTANGEN								
Hesviktangen	0901	3	21	0	1981	35000	Eid	Ubebygd grunn/Friareal
2373 TROGFJELLPLATÅET								
Trogfjellplatået	0929	42	65	0	1981	1220000	Eid	Ubebygd grunn/Friareal
2374 HÆSTADNESET								
Hæstadneset	0926	75	11	0	1985	180000	Eid	Ubebygd grunn/Friareal

Oversikt over statens eigedommar

ETATNUMMER 1340

KOMPLEKSNAMN	Kommune	Gnr.	Bnr.	Festnr.	Erverva Oppført år	Areal Bta. og	Eigarforhold Eigarforhold etg.	Eigedomstype Bygningstype
2376 SALT VIG								
Saltvig I	0926	10	54	0	1980	137000	Eid	Ubebygd grunn/Friareal
Saltvig II	0926	10	121	0	1980	0	Eid	Ubebygd grunn/Friareal
Saltvig III	0926	10	209	0	1980	0	Eid	Ubebygd grunn/Friareal
2377 SANDØYA								
Sandøya	0926	91	6	0	1983	80000	Eid	Ubebygd grunn/Friareal
2378 KJEKSTAD SKJÆRGÅRDPARK								
Kjekstad Skjærgårdspark	0904	169	28	0	1980	226000	Eid	Ubebygd grunn/Friareal
Kjekstadneset	0904	169	33	0	2005	87000	Eid	Ubebygd grunn/Friareal
2379 SOLSTRANDEN (MORVIKA)								
Solstranden (Morvika)	0904	50	67	0	1984	5000	Eid	Ubebygd grunn/Friareal
2380 LILLE MÅKEHOLMEN								
Lille Måkeholmen	0904	80	47	0	1980	15000	Eid	Ubebygd grunn/Friareal
2381 STORE MÅKEHOLMEN								
Store Måkeholmen	0904	80	48	0	1980	19000	Eid	Ubebygd grunn/Friareal
2382 SMØRHOLMEN								
Smørholmen	0926	45	5	0	1980	33000	Eid	Ubebygd grunn/Friareal
2383 BUØYA								
Buøya I	0906	55	2	0	1978	0	Eid	Ubebygd grunn/Friareal
Buøya II	0906	55	3	0	1978	0	Eid	Ubebygd grunn/Friareal
Buøya III	0906	55	4	0	1978	0	Eid	Ubebygd grunn/Friareal
Buøya IV	0906	55	9	0	1978	0	Eid	Ubebygd grunn/Friareal
Buøya V	0906	55	10	0	1978	0	Eid	Ubebygd grunn/Friareal
2384 RAMSLANDET (HILLE)								
Ramslandet (Hille)	1002	82	179	0	1985	75000	Eid	Ubebygd grunn/Friareal
2385 BRENDØY, LANGØY, GEITØY, HAVNØY								
Brend/Lang/Lille/Store Geiderø	1018	37	186	0	1985	29350	Eid	Ubebygd grunn/Friareal
Brend/Lang/Lille/Store Geiderø	1018	37	187	0	1985	29350	Eid	Ubebygd grunn/Friareal
Brend/Lang/Lille/Store Geiderø	1018	37	188	0	1985	8900	Eid	Ubebygd grunn/Friareal
Brend/Lang/Lille/Store Geiderø	1018	37	189	0	1985	4700	Eid	Ubebygd grunn/Friareal
Brendøy/Langøy/Geitøy/Havnøy	1018	37	4	0	1985	89000	Eid	Ubebygd grunn/Friareal
2386 NORDRE VASSØY								
Nordre Vassøy	1018	42	47	0	1981	6800	Eid	Ubebygd grunn/Friareal
2387 KARENSHOLMEN								
Karens holmen	1018	42	46	0	1981	15000	Eid	Ubebygd grunn/Friareal
2388 UNDERHØYHOLMENE								
Underhøyholmene	1029	53	16	0	1985	170000	Eid	Ubebygd grunn/Friareal
2389 VÅGE, NEDRE								
Våge, Nedre	1029	166	11	0	1982	172000	Eid	Ubebygd grunn/Friareal
2390 TJØM, SØRVEST								
Tjøm, Sørvest	1029	49	45	0	1981	210000	Eid	Ubebygd grunn/Friareal
2391 MJÁSUNDODDEN								
Mjásundodden	1029	87	4	0	1984	115000	Eid	Ubebygd grunn/Friareal
2392 SKOFTELAND-OMRÅDET								
Skofteland-Området	1027	11	1	0	1984	900000	Eid	Ubebygd grunn/Friareal
Skofteland-Området	1027	11	2	0	1984	0	Eid	Ubebygd grunn/Friareal
2393 STEINSØY, ØSTRE DEL								
Steinsøy, Østre Del	1002	82	167	0	1980	80000	Eid	Ubebygd grunn/Friareal
2394 KNABEN GRUVER								
Knaben Gruver	1037	191	57	0	1985	400000	Eid	Ubebygd grunn/Friareal
2395 HÅLANDSHEIA								
Hålandsheia	1002	123	6	0	1984	495000	Eid	Ubebygd grunn/Friareal
2397 VIKELN								
Vikelen	1003	217	3	0	1974	150000	Eid	Ubebygd grunn/Friareal
2398 SANDØY								
Sandøy	1002	22	27	0	1973	436000	Eid	Ubebygd grunn/Friareal

Oversikt over statens eidegdommar

ETATNUMMER 1340

KOMPLEKSNAMN	Kommune	Gnr.	Bnr.	Festnr.	Erverva Oppført år	Areal Bta. og etg.	Eigarforhold Eigarforhold	Eigedomstype Bygningstype
2399 INDRE OG YTRE ODD								
Indre og Ytreodd	1002	22	27	0	1973	127000	Eid	Ubebygd grunn/Friareal
2400 HØYEÅNA, HEIMARNESET								
Heimarneset	1021	82	6	0	1978	0	Eid	Ubebygd grunn/Friareal
Høyeåna	1021	82	2	0	1978	5000	Eid	Ubebygd grunn/Friareal
2401 BERVAMYR								
Bervamyrr	1004	152	15	0	1986	302000	Eid	Ubebygd grunn/Friareal
2402 KRABBØYA								
Krabbøya	1029	134	83	0	1987	55000	Eid	Ubebygd grunn/Friareal
2403 DYRØY								
Dyrøy I	1101	60	492	0	1982	207000	Eid	Ubebygd grunn/Friareal
Dyrøy II	1101	60	493	0	1982	0	Eid	Ubebygd grunn/Friareal
Dyrøy III	1101	60	494	0	1982	0	Eid	Ubebygd grunn/Friareal
2404 TINGELSETE								
Tingelsete	1101	13	382	0	1981	32000	Eid	Ubebygd grunn/Friareal
2405 SUNDGAPHOLMEN								
Sundgapholmen	1101	4	95	0	1981	77000	Eid	Ubebygd grunn/Friareal
2406 MÅNAFOSSEN								
Eikeskog-Månafossen-Mån.	1122	61	1	0	1987	0	Eid	Ubebygd grunn/Friareal
Eikeskog-Månafossen-Mån.	1122	61	2	0	1987	0	Eid	Ubebygd grunn/Friareal
Månafossen	1122	60	6	0	1982	51000	Eid	Ubebygd grunn/Friareal
2407 NORD-TALGJE								
Nord-Talgje	1141	70	51	0	1983	290000	Eid	Ubebygd grunn/Friareal
Nord-Talgje	1141	70	52	0	1983	0	Eid	Ubebygd grunn/Friareal
Nord-Talgje	1141	70	53	0	1983	0	Eid	Ubebygd grunn/Friareal
Nord-Talgje	1141	70	54	0	1983	0	Eid	Ubebygd grunn/Friareal
Nord-Talgje	1141	70	66	0	1992	27000	Eid	Ubebygd grunn/Friareal
Nord-Talgje	1141	70	68	0	1993	63000	Eid	Ubebygd grunn/Friareal
Nord-Talgje	1141	70	69	0	1994	85000	Eid	Ubebygd grunn/Friareal
2408 HABN								
Habn	1134	185	3	0	1981	25000	Eid	Ubebygd grunn/Friareal
2409 MELSVATNET								
Melsvatnet	1121	37	8	0	1981	107000	Eid	Ubebygd grunn/Friareal
Melsvatnet	1121	37	9	0	1981	0	Eid	Ubebygd grunn/Friareal
Melsvatnet	1121	43	10	0	1981	0	Eid	Ubebygd grunn/Friareal
Melsvatnet	1121	43	17	0	1981	0	Eid	Ubebygd grunn/Friareal
Melsvatnet	1121	43	25	0	2001	74000	Eid	Ubebygd grunn/Friareal
2410 TENGESDALSVATNET								
Tengesdalsvatnet	1102	73	17	0	1983	167000	Eid	Ubebygd grunn/Friareal
2411 AKSNES-STRANDA								
Aksnes-Stranda	1149	117	139	0	1981	18000	Eid	Ubebygd grunn/Friareal
2412 VISNES								
Visnes og Holmane	1149	79	160	0	1985	7800	Eid	Ubebygd grunn/Friareal
Visnes og Holmane	1149	79	161	0	1985	6000	Eid	Ubebygd grunn/Friareal
Visnes og Holmane	1149	79	173	0	1985	237951	Eid	Ubebygd grunn/Friareal
2413 SANDVESANDEN								
Sandvesanden	1149	33	169	0	1981	62000	Eid	Ubebygd grunn/Friareal
Sandvesanden	1149	33	170	0	1981	0	Eid	Ubebygd grunn/Friareal
Sandvesanden	1149	33	171	0	1981	0	Eid	Ubebygd grunn/Friareal
Sandvesanden	1149	33	172	0	1981	0	Eid	Ubebygd grunn/Friareal
Sandvesanden	1149	33	173	0	1981	0	Eid	Ubebygd grunn/Friareal
Sandvesanden	1149	33	174	0	1981	0	Eid	Ubebygd grunn/Friareal
Sandvesanden	1149	33	175	0	1981	0	Eid	Ubebygd grunn/Friareal
2414 BRUSANDEN FRIOMRÅDE								
Brusanden	1119	102	24	0	1985	0	Eid	Ubebygd grunn/Friareal
Brusanden	1119	108	225	0	1990	5263	Eid	Ubebygd grunn/Friareal
Brusanden Friområde	1119	120	24	0	1985	926000	Eid	Ubebygd grunn/Friareal
2415 RISNES, TANANGER								
Risnes, Tananger	1124	3	890	0	1980	133000	Eid	Ubebygd grunn/Friareal
Risnes-Jåsund	1124	1	180	0	1992	74900	Eid	Ubebygd grunn/Friareal

Oversikt over statens eigedommar

ETATNUMMER 1340

KOMPLEKSNAMN		Kommune	Gnr.	Bnr.	Festnr.	Erverva Oppført år	Areal Bta. og	Eigarforhold Eigarforhold etg.	Eigedomstype Bygningstype
Eigedomsnamn	Bygningsnamn								
2416	FRIAREAL I Friareal I	1124	3	715	0	1983	63000	Eid	Ubebygd grunn/Friareal
2417	BÅTABERGET Båtaberget	1124	14	256	0	1981	34000	Eid	Ubebygd grunn/Friareal
2418	NARVASANDEN Narvasanden	1101	4	103	0	1987	246000	Eid	Ubebygd grunn/Friareal
2420	SØRE SKOGSØY OG FLATØY Søre Skogsøy og Flatøy	1259	46	49	0	1984	342000	Eid	Ubebygd grunn/Friareal
2421	GARDAVIKA Gardavika Gardavika	1214 1214	51 51	6 21	0 0	1984 1987	9500 878	Eid Eid	Ubebygd grunn/Friareal Ubebygd grunn/Friareal
2422	SOLNES VEG Solnes veg Solnes veg	1247 1247	4 4	1009 1010	0 0	1984 1984	600 0	Eid Eid	Ubebygd grunn/Friareal Ubebygd grunn/Friareal
2423	FISKAVIKJO Fiskavikjo	1224	114	13	0	1980	70000	Eid	Ubebygd grunn/Friareal
2424	LINDELI Lindeli	1224	114	17	0	1980	20000	Eid	Ubebygd grunn/Friareal
2425	SKJELKAVIKA Skjellkavika Skjellkavika	1214 1214	132 132	41 42	0 0	1985 1983	17000 2000	Eid Eid	Ubebygd grunn/Friareal Ubebygd grunn/Friareal
2426	PILAPOLLEN Pilapollen	1222	14	33	0	1983	67000	Eid	Ubebygd grunn/Friareal
2427	TELØY Teløy	1222	14	32	0	1980	150000	Eid	Ubebygd grunn/Friareal
2428	NORDRENESET Nordreneset	1243	31	12	0	1983	225000	Eid	Ubebygd grunn/Friareal
2429	ULLSUNDHOLMANE Ullsundholmane Ullsundholmane	1243 1243	31 31	19 148	0 0	1983 1983	9000 0	Eid Eid	Ubebygd grunn/Friareal Ubebygd grunn/Friareal
2430	ROLSVÅG Rolsvåg	1242	2	25	0	1985	93250	Eid	Ubebygd grunn/Friareal
2431	TOSKA Toska Toska	1260 1260	43 43	66 67	0 0	1982 1982	98000 90000	Eid Eid	Ubebygd grunn/Friareal Ubebygd grunn/Friareal
2432	HITSØY Hitsøy	1246	13	4	0	1984	347000	Eid	Ubebygd grunn/Friareal
2433	ORMHILLEREN Ormhilleren Ormhilleren Ormhilleren Ormhilleren Ormhilleren Ormhilleren Ormhilleren Ormhilleren Ormhilleren	1259 1259 1259 1259 1259 1259 1259 1259 1259 1259	38 38 38 38 38 38 38 38 38 38	136 137 149 150 252 253 293 394 577	0 0 0 0 0 0 0 0 0 0	1979 1979 1980 1980 1979 1979 1985 1991 2005	1000 0 750 0 475 0 1400 0 1000	Eid Eid Eid Eid Eid Eid Eid Eid Eid Eid	Ubebygd grunn/Friareal Ubebygd grunn/Friareal Ubebygd grunn/Friareal Ubebygd grunn/Friareal Ubebygd grunn/Friareal Ubebygd grunn/Friareal Ubebygd grunn/Friareal Ubebygd grunn/Friareal Ubebygd grunn/Friareal Ubebygd grunn/Friareal
2434	SELJESTAD Seljestad Seljestad Seljestad Seljestad Seljestad Seljestad Seljestad Seljestad Seljestad	1228 1228 1228 1228 1228 1228 1228 1228 1228 1228	31 31 31 31 31 31 31 31 31 31	59 188 253 257 258 190 29 103 104	0 0 0 0 0 0 0 0 0 0	1980 1978 1978 1978 1979 1979 1980 1979 1980 1980	500 12625 0 11211 3898 5879 3900 24133 18319	Eid Eid Eid Eid Eid Eid Eid Eid Eid Eid	Ubebygd grunn/Friareal Ubebygd grunn/Friareal Ubebygd grunn/Friareal Ubebygd grunn/Friareal Ubebygd grunn/Friareal Ubebygd grunn/Friareal Ubebygd grunn/Friareal Ubebygd grunn/Friareal Ubebygd grunn/Friareal Ubebygd grunn/Friareal
2435	MOLDØEN VED MÅLØY Moldøen ved Måløy	1439	106	8	0	1982	27000	Eid	Ubebygd grunn/Friareal

Oversikt over statens eidegdommar

ETATNUMMER 1340

KOMPLEKSNAMN	Kommune	Gnr.	Bnr.	Festnr.	Erverva Oppført år	Areal Bta. og etg.	Eigarforhold Eigarforhold	Eigedomstype Bygningstype
2436 HESTAD								
Hestad	1430	50	18	0	1983	29000	Eid	Ubebygd grunn/Friareal
2437 RUSSENESET								
Russeneset	1433	39	2	0	1986	0	Eid	Ubebygd grunn/Friareal
Russeneset	1433	39	7	0	1986	97000	Eid	Ubebygd grunn/Friareal
2438 ORØYA								
Orøya	1554	52	594	0	1983	275000	Eid	Ubebygd grunn/Friareal
2439 KOLLMANESET								
Kollmaneset	1539	29	20	0	1982	51000	Eid	Ubebygd grunn/Friareal
2440 ÅRSUNDØYA								
Årsundøya	1560	125	63	0	1982	170000	Eid	Ubebygd grunn/Friareal
2441 FURSETFJELLET P-PLASS								
Fursetfjellet P-Plass	1557	36	70	0	1982	16000	Eid	Ubebygd grunn/Friareal
Fursetfjellet P-Plass	1557	36	71	0	1982	0	Eid	Ubebygd grunn/Friareal
Fursetfjellet P-Plass	1557	36	72	0	1982	0	Eid	Ubebygd grunn/Friareal
2442 ØRSKOGFJELLET P-PLASS								
Ørskogfjellet P-Plass	1535	29	40	0	1982	23000	Eid	Ubebygd grunn/Friareal
Ørskogfjellet 1	1535	29	68	0	2009	10000	Eid	Ubebygd grunn/Friareal
2443 MAUREN P-PLASS								
Mauren P-Plass	1529	59	17	0	1980	641	Eid	Ubebygd grunn/Friareal
2444 ØRSKOGFJELLET P-PLASS II								
Ørskogfjellet P-Plass II	1523	96	77	0	1986	43000	Eid	Ubebygd grunn/Friareal
Ørskogfjellet P-Plass II	1523	96	78	0	1986	0	Eid	Ubebygd grunn/Friareal
2445 KNARRBUKTA								
Knarrbukta	1571	11	56	0	1986	60494	Eid	Ubebygd grunn/Friareal
2446 BROHOLMEN								
Broholmen	1621	68	229	0	1978	1440	Eid	Ubebygd grunn/Friareal
2447 ROTÅTANGEN FRILUFTSOMRÅDE								
Rotåtangen Friluftsområde	1665	190	27	0	1980	58000	Eid	Ubebygd grunn/Friareal
2448 LEIRET P-PLASS								
Leiret P-Plass	1663	55	233	0	1983	6000	Eid	Ubebygd grunn/Friareal
2449 ØYANGEN								
Øyangen	1622	95	64	0	1985	64357	Eid	Ubebygd grunn/Friareal
2450 MUSEUMSOMRÅDET, DOKTORTJØNNA								
Museumsområdet, Doktortjønna	1640	134	149	0	1986	70000	Eid	Ubebygd grunn/Friareal
2451 GRØNNESET								
Grønneset	1657	59	17	0	1986	108000	Eid	Ubebygd grunn/Friareal
2453 STORNESØRA								
Stornesøra	1729	195	6	0	1983	106000	Eid	Ubebygd grunn/Friareal
Stornesøra	1729	195	7	0	1983	0	Eid	Ubebygd grunn/Friareal
2454 STORVATNET BADEPLASS								
Storvatnet Badeplass	1751	1	46	0	1984	17000	Eid	Ubebygd grunn/Friareal
Storvatnet Badeplass	1751	1	47	0	1984	0	Eid	Ubebygd grunn/Friareal
2455 SØRGJÆSL., HARALDSØYA, SØRØYA								
Haraldsøya	1750	46	3	0	1981	0	Eid	Ubebygd grunn/Friareal
Sørgjæslingan	1750	45	1	0	1981	40000000	Eid	Ubebygd grunn/Friareal
Sørøya	1750	47	1	0	1981	0	Eid	Ubebygd grunn/Friareal
2456 LILLE ALTEREN								
Lille Alteren	1833	141	5	0	1982	15000	Eid	Ubebygd grunn/Friareal
Lille Alteren	1833	141	9	0	1982	0	Eid	Ubebygd grunn/Friareal
2457 GJÆLEN								
Gjælen	1804	111	31	0	1985	355000	Eid	Ubebygd grunn/Friareal
2458 STORØYA OG SMÅHOLMAN								
Storøya og Småholman	1854	19	2	0	1982	380000	Eid	Ubebygd grunn/Friareal

Oversikt over statens eigedommar

ETATNUMMER 1340

KOMPLEKSNAMN	Kommune	Gnr.	Bnr.	Festnr.	Erverva Oppført år	Areal Bta. og	Eigarforhold Eigarforhold etg.	Eigedomstype Bygningstype
2459 HJARTØYA								
Hjartøya	1848	125	1	0	1973	4000000	Eid	Ubebygd grunn/Friareal
2460 KALLE								
Kalle	1865	7	2	0	2007	2129593	Eid	Ubebygd grunn/Friareal
Kalle	1865	7	8	0	1984	259000	Eid	Ubebygd grunn/Friareal
2461 SALTSTRAUMEN VI								
Saltstraumen VI	1804	77	107	0	1981	7000	Eid	Ubebygd grunn/Friareal
2463 HJERTØYA								
Hjertøya	1933	95	33	0	1984	50000	Eid	Ubebygd grunn/Friareal
2464 LATHARI BADEOMRÅDE								
Lathari	2012	38	120	0	1990	0	Eid	Ubebygd grunn/Friareal
Lathari Badeområde	2012	26	8	0	1986	101000	Eid	Ubebygd grunn/Friareal
Lathari Badeområde	2012	26	29	0	1986	0	Eid	Ubebygd grunn/Friareal
Lathari 2	2012	38	121	0	1990	0	Eid	Ubebygd grunn/Friareal
Lathari 3	2012	38	123	0	1990	0	Eid	Ubebygd grunn/Friareal
Lathari 4	2012	38	142	0	1990	0	Eid	Ubebygd grunn/Friareal
Lathari 5	2012	38	162	0	1990	0	Eid	Ubebygd grunn/Friareal
Lathari 6	2012	38	165	0	1990	0	Eid	Ubebygd grunn/Friareal
Lathari 7	2012	38	456	0	1990	0	Eid	Ubebygd grunn/Friareal
2465 GAMLE GULDHOLMEN FYR								
Gamle Guldholmen fyr	0104	1	2840	0	1893	20000	Eid	Spesielle eigedommar
Bolig					0	0	0 Eid	Bolig
Maskinhus/Batteri/Tavlerom					0	0	0 Eid	Spesielle bygg
Naust/Båtoppbrekk					0	0	0 Eid	Spesielle bygg
Tidligere Fyr/Bolig					0	0	0 Eid	Spesielle bygg
Uthus/Arbeidsrom					0	0	0 Eid	Spesielle bygg
Uthus/Vedbod					0	0	0 Eid	Spesielle bygg
Grytdalen Nat.res.	1638	266	9	0	1990	0	Eid	Undervisning/Forskning
Grytdalen Nat.res.	1638	266	7	0	1990	0	Eid	Undervisning/Forskning
Guldholmen Fyrstasjon	0104	10	6	0	1989	0	Eid	Ubebygd grunn/Friareal
Guldholmen Øst	0104	1	2838	0	1988	49416	Eid	Ubebygd grunn/Friareal
Stråholmen Nat.res.	0815	28	26	0	1988	0	Eid	Undervisning/Forskning
Stråholmen Nat.res.	0815	28	63	0	1988	0	Eid	Undervisning/Forskning
14051 BRØSETDALEN								
Brøsetdalen	1601	14	3	0	2000	803	Eid	Ubebygd grunn/Friareal
Brøsetdalen	1601	14	256	0	2000	202	Eid	Ubebygd grunn/Friareal
14052 TRESVIKA								
Furustrand	0111	30	187	0	1972	3500	Eid	Ubebygd grunn/Friareal
Løkkeberg	0111	30	12	0	1977	250000	Annet	Ubebygd grunn/Friareal
Tresvika	0111	28	78	0	1984	150000	Eid	Ubebygd grunn/Friareal
Tresvika	0111	28	114	0	1992	44000	Eid	Ubebygd grunn/Friareal
Tresvika	0111	28	115	0	1992	8	Eid	Ubebygd grunn/Friareal
14053 VIKERTANGEN								
Vikertangen	0111	35	57	0	2006	1000	Eid	Ubebygd grunn/Friareal
Vikertangen	0111	35	331	0	1999	0	Eid	Ubebygd grunn/Friareal
14054 STORESAND								
Storesand I	0135	21	132	0	1990	34000	Eid	Ubebygd grunn/Friareal
Storesand II	0135	21	179	0	2000	2500	Eid	Ubebygd grunn/Friareal
Storesand III	0135	21	178	0	2000	1700	Eid	Ubebygd grunn/Friareal
14055 ØKETANGEN								
Øketangen 1	0105	1129	109	0	1997	9653	Eid	Ubebygd grunn/Friareal
14056 SOLGÅRDHAVNA								
Solgårdshavna	0105	2034	194	0	1994	0	Eid	Ubebygd grunn/Friareal
Solgårdshavna	0105	2034	195	0	1996	0	Eid	Ubebygd grunn/Friareal
14057 RAMBERGBRÅTEN								
Berg Nat.res.	0125	16	3	0	1991	165	Eid	Undervisning/Forskning
Heddedalane	0833	13	3	0	1991	5518	Eid	Undervisning/Forskning
Heddedalane	0833	13	4	0	1991	0	Eid	Undervisning/Forskning
Herstad	0714	8	3	0	1991	1310	Eid	Undervisning/Forskning
Hystad Nat.res.	1221	26	566	0	1987	227900	Eid	Undervisning/Forskning
Rambergbråten	0104	1	2873	0	1990	0	Eid	Ubebygd grunn/Friareal
Rangkløvhammaren	0432	5	22	0	1991	1043	Eid	Undervisning/Forskning
Sakarisoøy Nat.res.	1413	40	3	0	1994	0	Eid	Undervisning/Forskning

Oversikt over statens eidegdommar

ETATNUMMER 1340

KOMPLEKSNAMN	Kommune	Gnr.	Bnr.	Festnr.	Erverva Oppført år	Areal Bta. og etg.	Eigarforhold Eigarforhold	Eigedomstype Bygningstype
Strompdalen Nat.res.	1813	186	1	0	1990	30000	Eid	Undervisning/Forskning
Svanøy	1401	113	22	0	1993	1200	Eid	Jord-/skogbrukseigedom
Vestmarka	0425	165	19	0	1993	9479	Eid	Jord-/skogbrukseigedom
14058 LANGSTRANDA								
Langstranda	0136	29	24	0	1994	13656	Eid	Ubebygd grunn/Friareal
14059 LARKOLLENESET								
Larkolneset I	0136	29	102	0	1996	18210	Eid	Ubebygd grunn/Friareal
Larkolneset II	0136	29	17	0	1999	2997	Eid	Ubebygd grunn/Friareal
Larkolneset III	0136	29	164	0	1999	10226	Eid	Ubebygd grunn/Friareal
Larkolneset IV	0136	29	165	0	1999	3609	Eid	Ubebygd grunn/Friareal
Larkolneset V	0136	29	166	0	1999	13256	Eid	Ubebygd grunn/Friareal
14060 STORKNUBBEN								
Storknubben	0105	1133	40	0	2002	5054	Eid	Ubebygd grunn/Friareal
14061 SKUTEBAUEN/VILLA HOLLAND								
Langesand	0211	133	124	0	1991	14638	Eid	Ubebygd grunn/Friareal
Skutebauen/Villa Holland	0211	133	584	0	2000	2427	Eid	Ubebygd grunn/Friareal
Skutebauen	0211	133	584	0	2005	8735	Eid	Ubebygd grunn/Friareal
14062 GJERSJØEN								
Tangen	0214	109	4	0	1992	0	Eid	Ubebygd grunn/Friareal
14063 ÅRUNGEN								
Stranda	0214	40	3	0	1993	0	Eid	Ubebygd grunn/Friareal
14064 SKIPHELLE								
Skiphelle	0215	1	147	0	1993	55350	Eid	Ubebygd grunn/Friareal
14065 SOLBAKKEN								
Solbakken I	0216	25	98	0	2000	3777	Eid	Ubebygd grunn/Friareal
Solbakken II	0216	25	492	0	2000	1548	Eid	Ubebygd grunn/Friareal
Solbakken III	0216	25	493	0	2000	3925	Eid	Ubebygd grunn/Friareal
Solbakken IV	0216	25	494	0	2000	7283	Eid	Ubebygd grunn/Friareal
Solbakken V	0216	25	495	0	2000	1061	Eid	Ubebygd grunn/Friareal
14066 EMMERSTAD								
Emmerstad I	0211	60	11	0	1997	1278	Eid	Ubebygd grunn/Friareal
Emmerstad II	0211	60	12	0	1997	3668	Eid	Ubebygd grunn/Friareal
Emmerstad III	0211	60	13	0	1997	23957	Eid	Ubebygd grunn/Friareal
Emmerstad IV	0211	60	14	0	1997	57206	Eid	Ubebygd grunn/Friareal
14067 SON								
Son	0211	160	139	0	1999	0	Eid	Ubebygd grunn/Friareal
14068 ÅSAND								
Åsand	0239	19	116	0	1989	50000	Eid	Ubebygd grunn/Friareal
14069 TORVØYA								
Bjerkholmen og Selskjær I	0219	11	697	0	2001	44655	Eid	Ubebygd grunn/Friareal
Bjerkholmen og Selskjær II	0219	11	6	0	2001	0	Eid	Ubebygd grunn/Friareal
Bjerkholmen og Selskjær III	0219	11	136	0	2001	0	Eid	Ubebygd grunn/Friareal
Bjerkholmen og Selskjær IV	0219	11	696	0	2001	1068	Eid	Ubebygd grunn/Friareal
Torvøya	0627	52	6	0	2002	79010	Eid	Ubebygd grunn/Friareal
Torvøya og Hjelp	0627	52	9	0	2008	10422	Eid	Ubebygd grunn/Friareal
Torvøya og Hjelp	0627	52	10	0	2008	5839	Eid	Ubebygd grunn/Friareal
14070 NORDSVEODDEN								
Nordsveodden	0417	10	44	0	1995	84471	Eid	Ubebygd grunn/Friareal
14071 BERGESJØEN								
Bergesjøen	0427	151	54	0	1987	51000	Eid	Ubebygd grunn/Friareal
14072 MYSUSETER								
Mysusetter	0517	253	91	0	1990	25407	Eid	Ubebygd grunn/Friareal
Uldalen	0517	242	32	0	1986	22298	Eid	Ubebygd grunn/Friareal
14073 ENGENSTRANDA								
Engenstranda	0529	148	53	0	1993	20099	Eid	Ubebygd grunn/Friareal
14074 NORDBYTANGEN								
Nordbytangen I	0532	153	43	0	1989	45128	Eid	Ubebygd grunn/Friareal
Nordbytangen II	0532	153	44	0	1989	3961	Eid	Ubebygd grunn/Friareal

ETATNUMMER 1340

KOMPLEKSNAMN	Kommune	Gnr.	Bnr.	Festnr.	Erverva Oppført år	Areal Bta. og	Eigarforhold Eigarforhold etg.	Eigedomstype Bygningstype
14075 RJUKANDEFOSSEN								
Rjukandefossen I	0618	92	40	0	1998	40100	Eid	Ubebygd grunn/Friareal
Rjukandefossen II	0618	76	32	0	1998	6500	Eid	Ubebygd grunn/Friareal
Rjukandefossen III	0618	81	17	0	1998	29500	Eid	Ubebygd grunn/Friareal
Rjukandefossen IV	0618	92	41	0	1998	5300	Eid	Ubebygd grunn/Friareal
Rjukandefossen V	0618	81	18	0	1999	6630	Eid	Ubebygd grunn/Friareal
14076 HAGAØYA								
Hagaøya - Øvre Sandøra I	0624	110	55	0	2001	35500	Eid	Ubebygd grunn/Friareal
Hagaøya - Øvre Sandøra II	0624	109	64	0	2001	0	Eid	Ubebygd grunn/Friareal
Hagaøya - Øvre Sandøra III	0624	109	10	0	2001	21000	Eid	Ubebygd grunn/Friareal
Hagaøya - Øvre Sandøra IV	0624	109	8	0	2001	0	Eid	Ubebygd grunn/Friareal
Hagaøya - Øvre Sandøra V	0624	107	25	0	2001	0	Eid	Ubebygd grunn/Friareal
Hagaøya - Øvre Sandøra VI	0624	107	21	0	2001	0	Eid	Ubebygd grunn/Friareal
Hagaøya - Øvre Sandøra VII	0624	107	9	0	2001	0	Eid	Ubebygd grunn/Friareal
Hagaøya - Øvre Sandøra VIII	0624	107	7	0	2001	0	Eid	Ubebygd grunn/Friareal
Nedre Sandøra	0624	105	10	0	1990	21000	Eid	Ubebygd grunn/Friareal
14077 HERNESTANGEN								
Hernestangen I	0627	61	134	0	1989	1032	Eid	Ubebygd grunn/Friareal
Hernestangen II	0627	61	137	0	2000	0	Eid	Ubebygd grunn/Friareal
Hernestangen III	0627	61	138	0	2000	0	Eid	Ubebygd grunn/Friareal
Hernestangen IV	0627	61	139	0	2000	0	Eid	Ubebygd grunn/Friareal
14079 KJERRINGBERGET								
Kjerringberget I	0709	1107	42	0	1990	0	Eid	Ubebygd grunn/Friareal
Kjerringberget II	0709	1107	65	0	1990	20400	Eid	Ubebygd grunn/Friareal
Kjerringberget III	0709	1107	66	0	1990	15300	Eid	Ubebygd grunn/Friareal
14080 OMRESTRAND								
Omrestrand	0709	4090	197	0	1998	6937	Eid	Ubebygd grunn/Friareal
14081 RØVIK								
Røvik I	0709	4034	5	1	1995	0	Eid	Ubebygd grunn/Friareal
Røvik II	0709	4034	5	3	1995	0	Eid	Ubebygd grunn/Friareal
Røvik III	0709	4034	5	12	1995	0	Eid	Ubebygd grunn/Friareal
14082 KJØLHOLMEN								
Kjølholmen	0722	138	154	0	1990	35000	Eid	Ubebygd grunn/Friareal
14083 GREPANKOLTEN								
Grepankolten	0723	42	187	0	1989	17000	Eid	Ubebygd grunn/Friareal
14084 HAGASAND								
Hagasand I	0713	142	58	0	1995	2287	Eid	Ubebygd grunn/Friareal
Hagasand II	0713	142	59	0	1996	6591	Eid	Ubebygd grunn/Friareal
14085 EIDSFOSS								
Eidsfoss	0714	19	60	0	1993	9200	Eid	Ubebygd grunn/Friareal
Eidsfoss I	0714	24	48	0	1993	20200	Eid	Ubebygd grunn/Friareal
14086 LÅGENDALEN FRILUFTSMUSEUM								
Lågendalen Friluftsmuseum I	0728	60	12	0	2001	0	Eid	Ubebygd grunn/Friareal
Lågendalen Friluftsmuseum II	0728	60	45	0	2000	6000	Eid	Ubebygd grunn/Friareal
Lågendalen Friluftsmuseum III	0728	61	7	0	2001	26000	Eid	Ubebygd grunn/Friareal
14087 KATTØYA								
Kattøya	0805	1	39	0	2002	92000	Eid	Ubebygd grunn/Friareal
14088 RAKKESTADSTRANDA								
Rakkestadstranda I	0814	90	85	0	1993	3410	Eid	Ubebygd grunn/Friareal
Rakkestadstranda II	0814	90	90	0	1995	5100	Eid	Ubebygd grunn/Friareal
Rakkestadstranda III	0814	90	57	0	1993	800	Eid	Ubebygd grunn/Friareal
Rakkestadstranda IV	0814	90	17	0	1992	0	Eid	Ubebygd grunn/Friareal
Rognstranda	0814	35	324	0	1990	52200	Eid	Ubebygd grunn/Friareal
14089 IVARSAND								
Ivarsand	0814	92	34	0	2002	0	Eid	Ubebygd grunn/Friareal
Ivarsand 2	0814	92	202	0	1994	2080	Eid	Ubebygd grunn/Friareal
Ivarsand 3	0814	92	204	0	1994	1300	Eid	Ubebygd grunn/Friareal
Ivarsand 4	0814	92	208	0	1996	64685	Eid	Ubebygd grunn/Friareal
14090 LANØYTANGEN FYR								
Lanøytangen fyr	0814	106	494	0	1995	0	Eid	Ubebygd grunn/Friareal

Oversikt over statens eidegdommar

ETATNUMMER 1340

KOMPLEKSNAMN	Kommune	Gnr.	Bnr.	Festnr.	Erverva Oppført år	Areal Bta. og etg.	Eigarforhold Eigarforhold	Eigedomstype Bygningstype
14091 DYPSTUNDHOLMEN Dypstundholmen	0815	2	110	0	1996	44500	Eid	Ubebygd grunn/Friareal
14092 NOMESTRANDA Nomestranda	0819	2	26	0	1991	15872	Eid	Ubebygd grunn/Friareal
Nomestranda 1	0819	2	27	0	1991	2772	Eid	Ubebygd grunn/Friareal
Nomestranda 2	0819	2	14	0	1987	21000	Eid	Ubebygd grunn/Friareal
14093 LILLE FLUER Lille Fluier	0815	25	233	0	1993	31300	Eid	Ubebygd grunn/Friareal
14094 RYTTERHOLMEN Rytterholmen	0815	30	549	0	1988	3000	Eid	Ubebygd grunn/Friareal
14096 KRIKKEN Krikken	0815	30	773	0	1994	56970	Eid	Ubebygd grunn/Friareal
14097 HOSKULDSHOLMEN Hoskults-/Stormyrholmen	0901	2	23	0	1989	57000	Eid	Ubebygd grunn/Friareal
14098 SVENNEVIG FRILUFTSLIVSOMRÅDE G Svennevig Friluftslivsområde G	0904	151	10	0	1991	26800	Eid	Ubebygd grunn/Friareal
14099 RANDVIKA Randvika	0904	53	65	0	1989	0	Eid	Ubebygd grunn/Friareal
14100 BARLINDSTYKKET Barlindstykket I og II	0904	57	302	0	2005	0	Eid	Ubebygd grunn/Friareal
Barlindstykket I og II	0904	57	303	0	1990	15674	Eid	Ubebygd grunn/Friareal
14101 VERÅSEN/FEVIK Veråsen/Fevik	0904	39	24	0	1999	7850	Eid	Ubebygd grunn/Friareal
14102 ØDEGÅRDSÅSEN/FLOSTAD Ødegårdsåsen/Flostad	0906	69	64	0	1999	7850	Eid	Ubebygd grunn/Friareal
14103 HOVSTØL Hovstøl	0906	213	176	0	1986	105000	Eid	Ubebygd grunn/Friareal
14104 VRAGVIGEN Vragvigen	0906	305	957	0	1992	3610	Eid	Ubebygd grunn/Friareal
Vragvigen 2	0906	305	958	0	1992	32888	Eid	Ubebygd grunn/Friareal
Vragvigen 3	0906	305	959	0	1992	21809	Eid	Ubebygd grunn/Friareal
14105 JONSVIKA Jonsvika	0906	70	158	0	1992	6938	Eid	Ubebygd grunn/Friareal
14106 FURUØYA/HESTØYA Furuøya/Hestøya	0914	98	1	0	1993	264000	Eid	Ubebygd grunn/Friareal
14107 BERGSØYA Bergsøya	0926	37	38	0	1988	0	Eid	Ubebygd grunn/Friareal
14108 TRØE Neset	0926	54	52	0	1991	30000	Eid	Ubebygd grunn/Friareal
14109 BURHOLM Burholm	0906	103	102	0	2002	0	Eid	Ubebygd grunn/Friareal
14110 BØRSHOLMEN Børsholmen	1001	1	350	0	1996	16050	Eid	Ubebygd grunn/Friareal
14111 ALSVIK Alsvik I	1001	1	598	0	2002	2380	Eid	Ubebygd grunn/Friareal
Alsvik II	1001	1	599	0	2002	450	Eid	Ubebygd grunn/Friareal
14112 KVISTHOLMENE Kvistholmene	1001	1	633	0	1996	3300	Eid	Ubebygd grunn/Friareal
14113 OLAVSHEIA Olavsheia	1001	7	527	0	1995	80000	Eid	Ubebygd grunn/Friareal
14114 BREDAL-/AND-/DAUDMANSHOLMEN Bredal-/And-/Daudmansholmen	1001	9	94	0	1989	35000	Eid	Ubebygd grunn/Friareal
14115 SOTÅSEN/RANDESUND Sotåsen/Randesund	1001	80	7	0	1999	1962	Eid	Ubebygd grunn/Friareal

Oversikt over statens eigedommar

ETATNUMMER 1340

KOMPLEKSNAMN	Kommune	Gnr.	Bnr.	Festnr.	Erverva Oppført år	Areal Bta. og	Eigarforhold Eigarforhold etg.	Eigedomstype Bygningstype
14116 HOMVIKA/TÅNES/FUGLØY OMRÅDET Homvika/Tånes/Fugløy Området	1002	10	57	0	1999	5330	Eid	Ubebygd grunn/Friareal
14117 TRØYSANDLEIEREN Trøysandleieren	1002	51	41	0	1999	3500	Eid	Ubebygd grunn/Friareal
14118 BUGDØY Bugdøy	1003	215	3	0	1989	80000	Eid	Ubebygd grunn/Friareal
14119 KAPELLØYA (ØST) Kapelloya (Øst)	1018	1	30	0	1993	72480	Eid	Ubebygd grunn/Friareal
14120 ÅROSVETEN Årosstranda Årosveten	1018 1018	20 20	160 13	0 0	2003 1999	10154 7860	Eid Eid	Ubebygd grunn/Friareal Ubebygd grunn/Friareal
14121 SNIKSANDEN Sniksanden	1029	55	301	0	1999	17864	Eid	Ubebygd grunn/Friareal
14122 LILLE BJØRNEN Lille Bjørnen	1029	135	59	0	1991	14500	Eid	Ubebygd grunn/Friareal
14123 FINNØYSUNDET ØST Finnøysundet Øst	1029	135	64	0	1992	62965	Eid	Ubebygd grunn/Friareal
14124 REMESVIK Remesvik	1029	137	29	0	2000	6550	Eid	Ubebygd grunn/Friareal
14125 NJERVESANDEN Njervesanden/Kaddanvika I Njervesanden/Kaddanvika II Njervesanden/Kaddanvika III	1029 1029 1029	151 151 151	98 229 346	0 0 0	1992 1992 2001	1956 24646 4381	Eid Eid Eid	Ubebygd grunn/Friareal Ubebygd grunn/Friareal Ubebygd grunn/Friareal
14126 TRONES Trones Trones 2	1029 1029	155 156	122 1	0 0	1995 1995	10033 176788	Eid Eid	Ubebygd grunn/Friareal Ubebygd grunn/Friareal
14127 REVØY Revøy I Revøy II	1032 1032	5 5	28 37	0 0	2001 2001	0 0	Eid Eid	Ubebygd grunn/Friareal Ubebygd grunn/Friareal
14128 SLÅSHOLMEN OG -BUKTA Slåsholmen og -Bukta	1101	4	123	0	1999	281000	Eid	Ubebygd grunn/Friareal
14129 HORSHOLMEN Horsholmen	1101	4	124	0	2000	72000	Eid	Ubebygd grunn/Friareal
14130 KVITINGSVATNET/BERITFJELLET Kvitingsvatnet/Beritfjellet	1101	4	132	0	2002	126000	Eid	Ubebygd grunn/Friareal
14131 TURVEANLEGGET Turveanlegg	1101	6	49	0	1999	53700	Eid	Ubebygd grunn/Friareal
14132 AUGLEND Auglend	1101	11	3	0	1992	500000	Eid	Ubebygd grunn/Friareal
14133 DALSNUTEN/REVHOLDSTJERN Dalsnuten/Revholdstjern	1102	1	2	0	2001	0	Eid	Ubebygd grunn/Friareal
14134 HANABERGSMARKA Hanabergsmarka Hanabergsmarka 2	1119 1119	18 19	1 33	0 0	1994 1994	490000 181000	Eid Eid	Ubebygd grunn/Friareal Ubebygd grunn/Friareal
14135 ØYGARD Øygard	1119	80	14	0	2000	94621	Eid	Ubebygd grunn/Friareal
14136 ØLBERG Ølberg	1124	20	63	0	1994	0	Eid	Ubebygd grunn/Friareal
14137 HELLESTØ Hellestø Hellestø 2 Hellestø 3	1124 1124 1124	24 24 24	55 57 72	0 0 0	1989 1989 1999	4870 15008 36771	Eid Eid Eid	Ubebygd grunn/Friareal Ubebygd grunn/Friareal Ubebygd grunn/Friareal
14138 HÅLANDSVATNET Hålandsvatnet - Nord Hålandsvatnet - Nord 10	1127 1127	60 62	458 87	0 0	2001 2001	24338 3998	Eid Eid	Ubebygd grunn/Friareal Ubebygd grunn/Friareal

Oversikt over statens eidegdommar

ETATNUMMER 1340

KOMPLEKSNAMN	Kommune	Gnr.	Bnr.	Festnr.	Erverva Oppført år	Areal Bta. og etg.	Eigarforhold Eigarforhold	Eigedomstype Bygningstype
Hålandsvatnet - Nord 11	1127	62	88	0	2001	1187	Eid	Ubebygd grunn/Friareal
Hålandsvatnet - Nord 12	1127	63	53	0	2001	366	Eid	Ubebygd grunn/Friareal
Hålandsvatnet - Nord 13	1127	63	54	0	2001	3234	Eid	Ubebygd grunn/Friareal
Hålandsvatnet - Nord 14	1127	63	55	0	2001	12520	Eid	Ubebygd grunn/Friareal
Hålandsvatnet - Nord 15	1127	63	56	0	2001	1723	Eid	Ubebygd grunn/Friareal
Hålandsvatnet - Nord 2	1127	60	459	0	2001	848	Eid	Ubebygd grunn/Friareal
Hålandsvatnet - Nord 3	1127	60	460	0	2001	50	Eid	Ubebygd grunn/Friareal
Hålandsvatnet - Nord 4	1127	60	461	0	2001	995	Eid	Ubebygd grunn/Friareal
Hålandsvatnet - Nord 5	1127	62	82	0	2001	4217	Eid	Ubebygd grunn/Friareal
Hålandsvatnet - Nord 6	1127	62	83	0	2001	1356	Eid	Ubebygd grunn/Friareal
Hålandsvatnet - Nord 7	1127	62	84	0	2001	3041	Eid	Ubebygd grunn/Friareal
Hålandsvatnet - Nord 8	1127	62	85	0	2001	1342	Eid	Ubebygd grunn/Friareal
Hålandsvatnet - Nord 9	1127	62	86	0	2001	2368	Eid	Ubebygd grunn/Friareal
14139 SJØBUHOLSVÅGEN								
Sjøbuholsvågen	1134	115	1	0	1999	140000	Eid	Ubebygd grunn/Friareal
14140 HUSTVEIT								
Hustveit	1135	1	1	0	1987	0	Eid	Ubebygd grunn/Friareal
14141 NÅDØY-SIKRA								
Nådøy-Sikra	1141	1	33	0	1996	15695	Eid	Ubebygd grunn/Friareal
14142 ROSSØY								
Rosøy	1141	40	6	0	1991	0	Eid	Ubebygd grunn/Friareal
14143 EIDSHOLMEN								
Eidsholmen	1141	52	27	0	1995	30000	Eid	Ubebygd grunn/Friareal
14144 BRIMSE								
Brimse	1142	39	12	0	1999	12500	Eid	Ubebygd grunn/Friareal
Brimse 2	1142	39	27	0	1999	22	Eid	Ubebygd grunn/Friareal
Brimse 3	1142	39	28	0	1999	96	Eid	Ubebygd grunn/Friareal
14145 OGNAHOLM								
Ognaholm	1145	1	4	0	1990	44251	Eid	Ubebygd grunn/Friareal
14146 ESPEVIK								
Espevik/Espevikholmane	1146	137	5	0	2002	16000	Eid	Ubebygd grunn/Friareal
14147 HELGELANDSHEIA								
Helgelandsheia/Olalia	1154	18	25	0	1988	24762	Eid	Ubebygd grunn/Friareal
Helgelandsheia/Olalia 2	1154	18	26	0	1988	17171	Eid	Ubebygd grunn/Friareal
14148 VÅGEN								
Vågen/Kvaløy	1154	87	9	0	1994	12892	Eid	Ubebygd grunn/Friareal
14149 OTERTONGEN								
Otertongen	1154	181	39	0	1988	2205	Eid	Ubebygd grunn/Friareal
Otertongen	1154	185	21	0	1988	70540	Eid	Ubebygd grunn/Friareal
14150 STORE MILDE								
Store Milde	1201	102	138	0	1996	0	Eid	Ubebygd grunn/Friareal
Store Milde 2	1201	103	27	0	1997	0	Eid	Ubebygd grunn/Friareal
Store Milde 3	1201	103	115	0	1996	0	Eid	Ubebygd grunn/Friareal
Store Milde 4	1201	105	487	0	1996	0	Eid	Ubebygd grunn/Friareal
14151 SANDVIKSBATTERIET								
Sandviksbatteriet	1201	168	117	0	1999	0	Eid	Ubebygd grunn/Friareal
Sandviksbatteriet 2	1201	168	1179	0	1999	0	Eid	Ubebygd grunn/Friareal
Sandviksbatteriet 3	1201	168	1780	0	1999	0	Eid	Ubebygd grunn/Friareal
14152 OPHEIM								
Olalivegen	1214	76	22	0	1989	16760	Eid	Ubebygd grunn/Friareal
Olalivegen 2	1214	76	23	0	1990	2351	Eid	Ubebygd grunn/Friareal
Olalivegen 3	1214	76	24	0	1990	1303	Eid	Ubebygd grunn/Friareal
Olalivegen 4	1214	77	7	0	1990	1437	Eid	Ubebygd grunn/Friareal
14153 SELSÅSVIKA								
Selsåsvika	1216	110	16	0	1988	781	Eid	Ubebygd grunn/Friareal
Selsåsvika 2	1216	110	17	0	1988	262	Eid	Ubebygd grunn/Friareal
Selsåsvika 3	1216	110	18	0	1989	0	Eid	Ubebygd grunn/Friareal
14154 TRANØY								
Natterøysund	1222	38	35	0	2001	29000	Eid	Ubebygd grunn/Friareal

Oversikt over statens eidegdommar

ETATNUMMER 1340

KOMPLEKSNAMN	Kommune	Gnr.	Bnr.	Festnr.	Erverva Oppført år	Areal Bta. og	Eigarforhold Eigarforhold etg.	Eigedomstype Bygningstype
14155 NORDRE KALVEN Nordre Kalven	1224	114	11	0	1988	0	Eid	Ubebygd grunn/Friareal
14156 FERGEVÅGEN Fergevågen	1224	171	93	0	1991	109000	Eid	Ubebygd grunn/Friareal
14157 BJØLLEBØVÅGEN Bjøllebøvågen	1224	226	22	0	2001	0	Eid	Ubebygd grunn/Friareal
14158 HOLMSUND Holmsund/Nyatræet	1238	33	5	0	1993	0	Eid	Ubebygd grunn/Friareal
14159 RØDLIEN Rødlien	1243	5	18	0	1995	1173	Eid	Ubebygd grunn/Friareal
14160 LANØYSUND Sorstrøno Sorstrøno 2	1243 1243	28 30	86 109	0 0	1989 1990	9828 12631	Eid Eid	Ubebygd grunn/Friareal Ubebygd grunn/Friareal
14161 SANDVÅGEN Sandvågen/Blænesøya/Huftrarøy	1244	63	58	0	1998	22000	Eid	Ubebygd grunn/Friareal
14162 LERØY FORT Lerøy Fort	1245	4	76	0	1999	0	Eid	Ubebygd grunn/Friareal
14163 DUØY OG NARØY Duøy og Narøy	1246	13	43	0	1999	42700	Eid	Ubebygd grunn/Friareal
14164 BARMANE Barmane Barmane 2 Barmane 3 Barmane 4	1246 1246 1246 1246	18 18 18 18	58 196 203 204	0 0 0 0	1991 1990 1991 1991	0 0 0 0	Eid Eid Eid Eid	Ubebygd grunn/Friareal Ubebygd grunn/Friareal Ubebygd grunn/Friareal Ubebygd grunn/Friareal
14165 KÅRTVEITPOLLEN Kårtveitpollen	1246	23	174	0	1993	21430	Eid	Ubebygd grunn/Friareal
14167 HÅBSØY Florvågøy Florvågøy 2	1247 1247	6 6	44 46	0 0	1999 1999	0 0	Eid Eid	Ubebygd grunn/Friareal Ubebygd grunn/Friareal
14168 FÆRØY Færøy og Lamholmen	1247	12	193	0	1999	0	Eid	Ubebygd grunn/Friareal
14169 SANATORIET/HAUS Sanatoriet/Haus	1253	62	76	0	1995	0	Eid	Ubebygd grunn/Friareal
14170 SELVIK Selvik/Myking	1253	97	58	0	1993	2100	Eid	Ubebygd grunn/Friareal
14172 FLØKSAND/LEIRVIKA Fløksand/Leirvika Fløksand/Leirvika 2 Fløksand/Leirvika 3	1256 1256 1256	5 5 5	155 156 157	0 0 0	1989 1989 1989	3993 1808 22012	Eid Eid Eid	Ubebygd grunn/Friareal Ubebygd grunn/Friareal Ubebygd grunn/Friareal
14173 LILLEBERGEN Lillebergen/Smieneset	1256	26	7	0	1999	0	Eid	Ubebygd grunn/Friareal
14174 TRETTHOLMEN Trettholmen	1260	42	2	0	2002	20500	Eid	Ubebygd grunn/Friareal
14175 UTTOSKA Uttoska	1260	43	99	0	1999	140000	Eid	Ubebygd grunn/Friareal
14176 KVALVÅGNES Kvalvågnes Kvalvågnes 2	1263 1263	84 84	1 2	0 0	2001 2001	1269543 0	Eid Eid	Ubebygd grunn/Friareal Ubebygd grunn/Friareal
14177 SAUØYA Sauøya	1264	165	31	0	1988	117500	Eid	Ubebygd grunn/Friareal
14178 LANGELAND Langeland Langeland	1430 1430	108 109	5 2	0 0	1989 1989	9750 2135	Eid Eid	Ubebygd grunn/Friareal Ubebygd grunn/Friareal
14179 RUNDE Runde	1515	10	25	0	1987	3470	Eid	Ubebygd grunn/Friareal

Oversikt over statens eidegdommar

ETATNUMMER 1340

KOMPLEKSNAMN	Kommune	Gnr.	Bnr.	Festnr.	Erverva Oppført år	Areal Bta. og etg.	Eigarforhold Eigarforhold	Eigedomstype Bygningstype
14180 LEIKONGEIDET Leikongeidet/Moldtudalen	1515	78	14	0	1989	4564	Eid	Ubebygd grunn/Friareal
14181 FJELLA NORD FOR HAREIDSEIDET Fjella nord for Hareidseidet	1517	54	14	0	1993	4835	Eid	Ubebygd grunn/Friareal
14182 OVERÅSANDEN Plassane	1517	78	236	0	1989	9464	Eid	Ubebygd grunn/Friareal
Plassane 2	1517	78	237	0	1989	0	Eid	Ubebygd grunn/Friareal
14183 AUERSNES Aursnes	1528	1	122	0	1996	27600	Eid	Ubebygd grunn/Friareal
14184 STORHOLMEN Storholmen	1531	106	1	0	1989	0	Eid	Ubebygd grunn/Friareal
Storholmen 2	1531	106	2	0	1989	0	Eid	Ubebygd grunn/Friareal
Storholmen 3	1531	106	4	0	1993	0	Eid	Ubebygd grunn/Friareal
14185 KOBBEVIKA Kobbeviika	1547	21	62	0	1992	7979	Eid	Ubebygd grunn/Friareal
Kobbeviika	1547	21	65	0	1992	33080	Eid	Ubebygd grunn/Friareal
Kobbeviika 2	1547	21	64	0	1992	0	Eid	Ubebygd grunn/Friareal
14186 PRESTMYRA Prestmyra/Indre Frei	1556	16	246	0	1987	7267	Eid	Ubebygd grunn/Friareal
14187 FUGLVÅGEN Fuglvågen	1563	107	19	0	1985	21147	Eid	Ubebygd grunn/Friareal
14188 HAUGANESSET - NORD Hauganeset - Nord	1569	25	1	0	1996	0	Eid	Ubebygd grunn/Friareal
14189 KARIODDEN Kariodden	1601	412	226	0	1998	2233	Eid	Ubebygd grunn/Friareal
14190 SJØMANNESVEGEN 35 Sjømannsvegen 35	1601	414	19	0	1994	6049	Eid	Ubebygd grunn/Friareal
14191 MARGRETHES MINDE Margrethes Minde	1617	22	12	0	1988	86000	Eid	Ubebygd grunn/Friareal
14192 VOKNØYA Våpenøya	1624	168	23	0	1997	154841	Eid	Ubebygd grunn/Friareal
14193 HØKNESØRA Høkneseøra	1703	18	86	0	1991	89616	Eid	Ubebygd grunn/Friareal
14194 GRANDEFJÆRA Grandefjæra	1718	79	19	0	1987	7973	Eid	Ubebygd grunn/Friareal
14195 OMUNDSVÅGEN Omundsvågen	1718	126	32	0	1992	18696	Eid	Ubebygd grunn/Friareal
14196 MJELLE Mjelle	1804	20	26	0	2002	1170100	Eid	Ubebygd grunn/Friareal
14197 KJELLINGSTRAUMEN Kjellingstraumen Vest	1838	47	31	0	1996	97741	Eid	Ubebygd grunn/Friareal
Kjellingstraumen Vest 2	1838	49	4	0	1996	319	Eid	Ubebygd grunn/Friareal
Kjellingstraumen Vest 3	1838	49	5	0	1997	31896	Eid	Ubebygd grunn/Friareal
14198 HAUKELAND Haukeland/Vik - Utakleiv	1860	27	4	0	1995	28000	Eid	Ubebygd grunn/Friareal
14199 GÅSFJORDEN Gåsfjorden	1870	22	25	0	1987	48872	Eid	Ubebygd grunn/Friareal
14200 FINNLANDSHOLMEN Finnlandsholmen	1926	1	5	0	1991	0	Eid	Ubebygd grunn/Friareal
14201 APANES Apanes	2012	26	8	0	1986	31430	Eid	Ubebygd grunn/Friareal
Apanes 2	2012	26	29	0	1986	77390	Eid	Ubebygd grunn/Friareal
14202 TANA BRU Tana Bru	2025	37	118	0	1993	4700	Eid	Ubebygd grunn/Friareal

Oversikt over statens eigdommar

ETATNUMMER 1340

KOMPLEKSNAMN	Kommune	Gnr.	Bnr.	Festnr.	Erverva Oppført år	Areal Bta. og	Eigarforhold Eigarforhold etg.	Eigedomstype Bygningstype
14464 SØNDRE MISSINGEN Søndre Missingen	0106	103	4	0	2007	211000	Eid	Ubebygd grunn/Friareal
14465 STORESAND Storesand	0111	3	165	0	2005	304670	Eid	Ubebygd grunn/Friareal
14466 VIKERTANGEN Vikertangen	0111	35	57	0	2006	1000	Eid	Ubebygd grunn/Friareal
14467 GRØNNE BAKKE Grønne Bakke	0111	23	59	0	2007	28000	Eid	Ubebygd grunn/Friareal
14468 RØDSHODET Rødshodet	0111	23	167	0	2007	22000	Eid	Ubebygd grunn/Friareal
14469 SKJELSBUVETAN Skjelsbuvetan	0111	53	16	0	2007	29000	Eid	Ubebygd grunn/Friareal
14470 TJUVHOLMEN Tjuvholmen	0119	56	21	0	2005	32200	Eid	Ubebygd grunn/Friareal
14471 JESSNES Jessnes	0412	755	6	0	2009	12544	Eid	Ubebygd grunn/Friareal
14472 ARONSVEJORDET Aronsvejordet	0521	19	35	0	2004	68000	Eid	Ubebygd grunn/Friareal
14473 KINNARTANGEN Kinnartangen	0628	54	2	0	2009	333000	Eid	Ubebygd grunn/Friareal
14474 KALDGLOVENE Kaldglovene	0706	94	9	0	2006	37000	Eid	Ubebygd grunn/Friareal
14475 STAUPER Stauper	0706	164	1	0	2006	170000	Eid	Ubebygd grunn/Friareal
14476 EINEREN Eineren	0709	4109	29	0	2004	107000	Eid	Ubebygd grunn/Friareal
14477 HAVNEBERGET/NEVLUNGHAVN Havneberget/Nevlunghavn	0709	4090	12	0	2006	7000	Eid	Ubebygd grunn/Friareal
14478 HETTA Hetta	0709	1123	1	0	2006	22000	Eid	Ubebygd grunn/Friareal
14479 RAUERHOLMENE Rauerholmene	0709	1122	1	0	2006	246000	Eid	Ubebygd grunn/Friareal
14480 SIGNALEN Signalen	0709	5001	800	0	2006	2000	Eid	Ubebygd grunn/Friareal
14481 RAKKE FORT Rakke Fort	0709	4039	14	0	2007	78000	Eid	Ubebygd grunn/Friareal
14482 SKJERVIK Skjervik	0713	2	7	0	2008	10501	Eid	Ubebygd grunn/Friareal
14483 LANGEVATN/FJELEBODEN Langevatn/Fjeleboden	0716	286	6	0	2001	2293	Eid	Ubebygd grunn/Friareal
14484 SKÅEFJELL Skåefjell	0723	43	72	0	2006	27000	Eid	Ubebygd grunn/Friareal
14485 LEIESTEIN Leiestein	0723	12	120	0	2007	191000	Eid	Ubebygd grunn/Friareal
14486 LÅGENDALEN FRILUFTSMUSEUM Lågendalen Friluftsmuseum	0728	60	12	0	2001	10857	Eid	Ubebygd grunn/Friareal
14487 TANGEN FORT Tangen Fort	0814	106	922	0	2005	138000	Eid	Ubebygd grunn/Friareal
14488 BRATTHOLMEN Brattholmen	0814	42	17	0	2008	7570	Eid	Ubebygd grunn/Friareal
14489 JOMFRULAND DECCA Jomfruland Decca	0815	29	248	0	2006	1000	Eid	Ubebygd grunn/Friareal

Oversikt over statens eidegdommar

ETATNUMMER 1340

KOMPLEKSNAMN	Kommune	Gnr.	Bnr.	Festnr.	Erverva Oppført år	Areal Bta. og etg.	Eigarforhold Eigarforhold	Eigedomstype Bygningstype
14490 SØM Søm	0904	57	302	0	2005	36500	Eid	Ubebygd grunn/Friareal
14491 HASSELTANGEN - SØMSKILEN Hasseltangen - Sømskilen	0904	58	24	0	2008	8400	Eid	Ubebygd grunn/Friareal
Hasseltangen - Sømskilen	0904	58	34	0	2008	5500	Eid	Ubebygd grunn/Friareal
14492 GRØDEVIGHAUE Grødevighaue	0906	308	420	0	2006	5000	Eid	Ubebygd grunn/Friareal
14493 BURHOLMEN Burholmen	0926	103	102	0	2002	25771	Eid	Ubebygd grunn/Friareal
14494 DANEHAMN/JUSTØYA Danehamn/Justøya	0926	10	57	0	2004	100000	Eid	Ubebygd grunn/Friareal
14495 GARPOLMEN/FURØY Garpolmen/Furøy	0926	103	253	0	2004	13500	Eid	Ubebygd grunn/Friareal
Garpolmen/Furøy	0926	103	254	0	2004	3300	Eid	Ubebygd grunn/Friareal
14496 HELLE Helle	0926	103	252	0	2005	3200	Eid	Ubebygd grunn/Friareal
14497 NIELSESHOLMEN Nielsesholmen	0926	51	150	0	2005	7600	Eid	Ubebygd grunn/Friareal
14498 VIEHOLMEN OG EPLEHOLMENE Vieholmen og Epleholmene	0926	102	22	0	2008	23000	Eid	Ubebygd grunn/Friareal
14499 BELTEVIKA Beltevika	1001	4	75	0	2006	462000	Eid	Ubebygd grunn/Friareal
14500 BERGE NESODDEN Berge Nesodden	1001	5	9	0	2006	772000	Eid	Ubebygd grunn/Friareal
Berge Nesodden	1001	5	104	0	2006	22000	Eid	Ubebygd grunn/Friareal
Berge Nesodden	1001	5	105	0	2006	30000	Eid	Ubebygd grunn/Friareal
Berge Nesodden	1001	5	106	0	2006	30000	Eid	Ubebygd grunn/Friareal
Berge Nesodden	1001	6	16	0	2006	222000	Eid	Ubebygd grunn/Friareal
14501 GRÅHEIA Gråheia	1001	2	55	0	2006	1000	Eid	Ubebygd grunn/Friareal
Gråheia	1001	2	84	0	2006	43000	Eid	Ubebygd grunn/Friareal
Gråheia	1001	2	110	0	2006	14000	Eid	Ubebygd grunn/Friareal
Gråheia	1001	2	111	0	2006	1000	Eid	Ubebygd grunn/Friareal
Gråheia	1001	2	145	0	2006	14000	Eid	Ubebygd grunn/Friareal
Gråheia	1001	2	146	0	2006	3000	Eid	Ubebygd grunn/Friareal
Gråheia	1001	2	166	0	2006	1000	Eid	Ubebygd grunn/Friareal
Gråheia	1001	2	167	0	2006	6000	Eid	Ubebygd grunn/Friareal
Gråheia	1001	2	201	0	2006	2000	Eid	Ubebygd grunn/Friareal
Gråheia	1001	2	202	0	2006	1563	Eid	Ubebygd grunn/Friareal
Gråheia	1001	2	203	0	2006	41000	Eid	Ubebygd grunn/Friareal
Gråheia	1001	2	204	0	2006	1000	Eid	Ubebygd grunn/Friareal
Gråheia	1001	2	205	0	2006	180	Eid	Ubebygd grunn/Friareal
Gråheia	1001	2	206	0	2006	471	Eid	Ubebygd grunn/Friareal
Gråheia	1001	2	212	0	2006	24000	Eid	Ubebygd grunn/Friareal
Gråheia	1001	2	213	0	2006	3000	Eid	Ubebygd grunn/Friareal
14502 SKIBBUHOLMEN Skibbuholmen	1001	3	62	0	2006	42000	Eid	Ubebygd grunn/Friareal
14503 HØGEVARDEN/SKJERNØY Høgevarden/Skjernøy	1002	23	27	0	2005	2000	Eid	Ubebygd grunn/Friareal
14504 ROMSVIKA Romsvika	1018	11	1	0	2005	232216	Eid	Ubebygd grunn/Friareal
Romsvika	1018	11	8	0	2005	700	Eid	Ubebygd grunn/Friareal
Romsvika	1018	12	209	0	2005	26998	Eid	Ubebygd grunn/Friareal
14505 SÅDØYA Sådøya	1018	28	633	0	2007	15600	Eid	Ubebygd grunn/Friareal
14506 SKIBMANSHEIA Skibmansheia	1029	169	7	0	2006	7000	Eid	Ubebygd grunn/Friareal
14507 KVASSHEIM FYR Kvassheim fyr	1119	103	6	0	2004	1858	Eid	Ubebygd grunn/Friareal

KOMPLEKSNAMN									
Eigedomsnamn	Kommune	Gnr.	Bnr.	Festnr.	Erverva	Areal	Eigarforhold	Eigedomstype	
Bygningsnamn					Oppført	Bta.	Eigarforhold	Bygningstype	
					år	og	etg.		
Kvassheim fyr	1119	103	16	0	2004	0	Eid	Ubebygd grunn/Friareal	
14508 BORE									
Bore 44/42	1120	44	42	0	2005	16800	Eid	Ubebygd grunn/Friareal	
Bore 44/43	1120	44	43	0	2005	19100	Eid	Ubebygd grunn/Friareal	
14509 KVERNELAND									
Kverneland	1120	8	283	0	2006	74000	Eid	Ubebygd grunn/Friareal	
Kverneland	1120	9	30	0	2006	30000	Eid	Ubebygd grunn/Friareal	
14510 VISTNES									
Vistnes	1127	57	114	0	2008	120713	Eid	Ubebygd grunn/Friareal	
14511 AUSTERØY									
Austerøy	1146	60	6	0	2010	0	Eid	Ubebygd grunn/Friareal	
Austerøy	1146	60	14	0	2006	240000	Eid	Ubebygd grunn/Friareal	
Austerøy	1146	60	140	0	2003	121632	Eid	Ubebygd grunn/Friareal	
14512 ULVESØYA									
Ulvesøya	1219	6	62	0	2003	565000	Eid	Ubebygd grunn/Friareal	
14513 ÅREIDALEN									
Åreidalen	1219	6	61	0	2003	216542	Eid	Ubebygd grunn/Friareal	
14514 ODNE									
Odne	1219	49	7	0	2008	3000	Eid	Ubebygd grunn/Friareal	
14515 STRAUMØY									
Straumøy	1222	47	5	0	2005	35000	Eid	Ubebygd grunn/Friareal	
14516 SKJELAVIKJO									
Skjelavikjo	1241	89	84	0	2005	16800	Eid	Ubebygd grunn/Friareal	
14517 SKORPO									
Skorpo	1243	27	16	0	2009	109000	Eid	Ubebygd grunn/Friareal	
14518 NORDRE NAVØYVÅGEN									
Nordre Navøyvågen	1244	32	31	0	2008	141794	Eid	Ubebygd grunn/Friareal	
14519 ORMHILLEREN									
Ormhilleren, P-Plass	1259	38	577	0	2005	1000	Eid	Ubebygd grunn/Friareal	
14520 SOLHEIMSVIKA									
Solheimsvika	1260	77	78	0	2008	12387	Eid	Ubebygd grunn/Friareal	
14521 EIDE									
Eide	1420	92	5	0	2008	21600	Eid	Ubebygd grunn/Friareal	
Eide	1420	93	8	0	2008	2100	Eid	Ubebygd grunn/Friareal	
Eide	1420	105	447	0	2008	5200	Eid	Ubebygd grunn/Friareal	
14522 JULHOLMMYREN									
Julholmmyren	1502	132	3	0	2007	22000	Eid	Ubebygd grunn/Friareal	
14523 JULNESET									
Julneset	1502	133	4	0	2007	352000	Eid	Ubebygd grunn/Friareal	
14524 ATLANTEN									
Atlanten	1505	5	885	0	2007	559896	Eid	Ubebygd grunn/Friareal	
14525 ROTHOLMAN									
Rotholman	1554	52	866	0	2005	72000	Eid	Ubebygd grunn/Friareal	
14526 SØR - ILDHUSØYA									
Sør - Ildhusøya	1554	111	4	0	2005	63000	Eid	Ubebygd grunn/Friareal	
14527 ØSTMARKNESET									
Østmarkneset	1601	413	174	0	2008	30504	Eid	Ubebygd grunn/Friareal	
14528 SMELLINGEN									
Smellingen	1621	61	44	0	2007	25000	Eid	Ubebygd grunn/Friareal	
14529 HYSNES									
Hysnes	1624	131	6	0	2008	95000	Eid	Ubebygd grunn/Friareal	
14530 MIDTSANDTANGEN									
Midtsandtangen	1663	43	16	0	2006	144000	Eid	Ubebygd grunn/Friareal	

Oversikt over statens eidegdommar

ETATNUMMER 1340

KOMPLEKSNAMN	Kommune	Gnr.	Bnr.	Festnr.	Erverva Oppført år	Areal Bta. og etg.	Eigarforhold Eigarforhold	Eigedomstype Bygningstype
14531 KVITSANDVIKA								
Kvitsandvika	1717	67	78	0	2009	10000	Eid	Ubebygd grunn/Friareal
14532 AMBORNESET								
Amborneset	1718	105	8	0	2008	3349	Eid	Ubebygd grunn/Friareal
Amborneset	1718	105	23	0	2008	26000	Eid	Ubebygd grunn/Friareal
Amborneset	1718	105	24	0	2008	7500	Eid	Ubebygd grunn/Friareal
Amborneset	1718	105	25	0	2008	1500	Eid	Ubebygd grunn/Friareal
14533 TINNBUE								
Tinnbuen	1719	232	142	0	2005	39000	Eid	Ubebygd grunn/Friareal
14534 FAGERNES								
Fagernes	1805	41	377	0	2004	8000	Eid	Ubebygd grunn/Friareal
14535 KVENNVIKA								
Kvennvika	1812	31	81	0	2005	40850	Eid	Ubebygd grunn/Friareal
14536 TVERRØYA								
Sørstraumen	1812	70	267	0	2005	2000	Eid	Ubebygd grunn/Friareal
Sørstrømmen	1812	50	165	0	2005	3900	Eid	Ubebygd grunn/Friareal
14537 TVERRØYA								
Tverrøya	1813	104	897	0	2006	27000	Eid	Ubebygd grunn/Friareal
14538 EVENESVIKA								
Evenesvika	1853	5	183	0	2008	27000	Eid	Ubebygd grunn/Friareal
14539 LAKSMARKDALEN NATURRESERVAT								
Laksvatnet	1816	30	1	0	1996	62849155	Eid	Undervisning/Forskning
14540 SUNDSTRAUMLIAN NATURRESERVAT								
Sundstraulian	1804	84	9	0	2006	226000	Eid	Undervisning/Forskning
14541 ALMDALEN NATURRESERVAT								
Duna	1703	4	1	0	1994	18000000	Eid	Undervisning/Forskning
Duna	1703	4	2	0	1994	0	Eid	Undervisning/Forskning
Duna	1703	4	3	0	1994	0	Eid	Undervisning/Forskning
14542 RAUDØYA LANDSKAPSVERNOMRÅDE OG N.								
Indre Raudøy	1520	64	1	0	2001	225400	Eid	Undervisning/Forskning
14543 ØRNAKKEN NATURRESERVAT								
Ørnakken Naturreservat	1529	9	24	0	2003	418900	Eid	Undervisning/Forskning
Ørnakken Naturreservat	1529	9	25	0	2003	0	Eid	Undervisning/Forskning
Ørnakken Naturreservat	1529	9	26	0	2003	0	Eid	Undervisning/Forskning
Ørnakken Naturreservat	1529	9	27	0	2003	0	Eid	Undervisning/Forskning
Ørnakken Naturreservat	1529	9	28	0	2003	0	Eid	Undervisning/Forskning
Ørnakken Naturreservat	1529	9	29	0	2003	0	Eid	Undervisning/Forskning
Ørnakken Naturreservat	1529	9	30	0	2003	0	Eid	Undervisning/Forskning
Ørnakken Naturreservat	1529	9	31	0	2003	0	Eid	Undervisning/Forskning
Ørnakken Naturreservat	1529	9	32	0	2003	0	Eid	Undervisning/Forskning
Ørnakken Naturreservat	1529	10	18	0	2003	431500	Eid	Undervisning/Forskning
Ørnakken Naturreservat	1529	10	19	0	2003	0	Eid	Undervisning/Forskning
Ørnakken Naturreservat	1529	10	20	0	2003	0	Eid	Undervisning/Forskning
Ørnakken Naturreservat	1529	10	21	0	2003	0	Eid	Undervisning/Forskning
Ørnakken Naturreservat	1529	10	22	0	2003	0	Eid	Undervisning/Forskning
Ørnakken Naturreservat	1529	10	23	0	2003	0	Eid	Undervisning/Forskning
Ørnakken Naturreservat	1529	10	24	0	2003	0	Eid	Undervisning/Forskning
Ørnakken Naturreservat	1529	10	25	0	2003	0	Eid	Undervisning/Forskning
14544 SÆBØSKORA NATURRESERVAT								
Sæbøskora	1224	221	53	0	2002	96000	Eid	Undervisning/Forskning
Sæbøskora	1224	221	54	0	2002	0	Eid	Undervisning/Forskning
Sæbøskora	1224	221	55	0	2002	0	Eid	Undervisning/Forskning
Sæbøskora	1224	221	56	0	2002	0	Eid	Undervisning/Forskning
Sæbøskora	1224	221	57	0	2002	0	Eid	Undervisning/Forskning
14545 HERDLA NATURRESERVAT								
Herdla Naturreservat	1247	42	9	0	2001	209000	Eid	Undervisning/Forskning
Herdla Naturreservat	1247	42	49	0	2001	0	Eid	Undervisning/Forskning
14546 STORSØY NATURRESERVAT								
Storsøy	1221	3	56	0	1997	21500	Eid	Undervisning/Forskning
Storsøy	1221	3	57	0	1997	25500	Eid	Undervisning/Forskning

Oversikt over statens eigedommar

ETATNUMMER 1340

KOMPLEKSNAMN	Kommune	Gnr.	Bnr.	Festnr.	Erverva Oppført år	Areal Bta. og	Eigarforhold Eigarforhold etg.	Eigedomstype Bygningstype
14547 SAGVATNET NATURRESERVAT Sagvatnet Naturreservat	1219	2	2	0	1994	660000	Eid	Undervisning/Forskning
14548 KVERNAVATNET NATURRESERVAT Kvernavatnet Naturreservat	1244	54	14	0	1990	200	Eid	Undervisning/Forskning
14549 HISDALEN NATURRESERVAT Hisdalen Naturreservat	1201	93	537	0	2000	210000	Eid	Undervisning/Forskning
14550 SANDVIKBOTN NATURRESERVAT Barlindbotnen Sandvikbotn Naturreservat Steinhovden	1401 1401 1401	72 19 87	3 28 7	0 0 0	2002 2006 2002	1663 267000 89849	Eid Eid Eid	Undervisning/Forskning Undervisning/Forskning Undervisning/Forskning
14551 HOPSFJELLET NATURRESERVAT Hopsfjellet Naturreservat	1216	26	3	0	2000	973500	Eid	Undervisning/Forskning
14552 BERG NATURRESERVAT Berg Vestre Hjelmark Tassebakke	0125 0125 0125	22 16 25	2 3 6	0 0 0	1989 1992 2008	465000 163000 74000	Eid Eid Eid	Undervisning/Forskning Undervisning/Forskning Undervisning/Forskning
14553 MØRKVASSJUVET NATURRESERVAT Grimnes Grimnes	0819 0819	115 115	2 13	0 0	2000 2000	9760000 0	Eid Eid	Undervisning/Forskning Undervisning/Forskning
14554 VÅGSFJELLET Vågsfjellet	1401	113	22	0	1993	1138833	Eid	Undervisning/Forskning
14555 HERDLA NATURRESERVAT Herdla Naturreservat Herdla Naturreservat	1247 1247	42 42	9 49	0 0	2001 2001	209000 0	Eid Eid	Undervisning/Forskning Undervisning/Forskning
14556 KVERNEVATNET NATURRESERVAT Solhaug	1244	54	14	0	1990	90	Eid	Undervisning/Forskning
14557 VILLELIA NATURRESERVAT Villemia Naturreservat Villemia Naturreservat Villemia Naturreservat Villemia Naturreservat Villemia Naturreservat	1243 1243 1243 1243 1243	51 51 51 51 51	416 417 418 419 420	0 0 0 0 0	2000 2000 2000 2000 2000	2259 3212 6562 1723 2066	Eid Eid Eid Eid Eid	Undervisning/Forskning Undervisning/Forskning Undervisning/Forskning Undervisning/Forskning Undervisning/Forskning
14558 HYSTAD NATURRESERVAT Hystad Naturreservat	1221	26	566	0	1987	227900	Eid	Undervisning/Forskning
14559 HOPSFJELLET NATURRESERVAT Øvre Hopeskog	1216	26	3	0	2000	960000	Eid	Undervisning/Forskning
14560 NORD - TALJE NATURRESERVAT Nord - Talje Naturreservat	1141	70	69	0	1994	85000	Eid	Undervisning/Forskning
14561 JÆRSTENDENE LANDSKAPSVERNOMRÅDE Toppen Toppen	1124 1124	24 24	34 40	0 0	1995 1995	1500 3500	Eid Eid	Undervisning/Forskning Undervisning/Forskning
14562 SYNSVARDEN LANDSKAPSVERNOMRÅDE Anisdalsheia Synsvarden Landskapsvernområde Synsvarden Landskapsvernområde	1119 1119 1119	83 51 51	21 3 25	0 0 0	1997 2003 2003	2140000 688000 0	Eid Eid Eid	Undervisning/Forskning Undervisning/Forskning Undervisning/Forskning
14563 SKRÅSTADHEIA - HAVSÅSEN NATURRES. Skråstadheia - Havsåsen Naturreservat	1001	35	21	0	1998	980000	Eid	Undervisning/Forskning
14564 HEDDEDALANE NATURRESERVAT Heddedalane Naturreservat Heddedalane Naturreservat	0833 0833	13 13	3 4	0 0	1992 1992	1381600 0	Eid Eid	Undervisning/Forskning Undervisning/Forskning
14565 OMBORSHOLMANE NATURRESERVAT Omborsholane	0814	23	209	0	1999	9100	Eid	Undervisning/Forskning
14566 KULPÅSEN NATURRESERVAT Tandberg Sjøfsgårdskog	0605	38	8	0	2000	452400	Eid	Undervisning/Forskning
14567 SÆTERÅSEN NATURRESERVAT Sæteråsen Naturreservat	0714	8	3	0	1991	1306800	Eid	Undervisning/Forskning

ETATNUMMER 1340

KOMPLEKSNAMN	Kommune	Gnr.	Bnr.	Festnr.	Erverva Oppført år	Areal Bta. og etg.	Eigarforhold Eigarforhold	Eigedomstype Bygningstype
14568 ASDØLJUVET NATURRESERVAT Asdøljuvet Naturreservat	0626	136	6	0	1999	435000	Eid	Undervisning/Forskning
14569 SVENNESVOLLENE NATURRESERVAT Voldene og Seterskogen	0502	179	2	0	1983	178091	Eid	Undervisning/Forskning
14570 RANGKLØVHAMMEREN NATURRESERVAT Rangkløvhammeren	0432	5	22	0	1993	944000	Eid	Undervisning/Forskning
14571 ROTLIA NATURRESERVAT Rotlia Naturreservat	0417	139	5	0	1999	83000	Eid	Undervisning/Forskning
14572 ØSTMARKA NATURRESERVAT Østmarka Naturreservat	0228	82	9	0	2000	5003000	Eid	Undervisning/Forskning
14573 RAMSTADSLOTTET NATURRESERVAT Ramstadslottet Naturreservat	0228	89	7	0	2000	2044000	Eid	Undervisning/Forskning
14574 SKAUGUMÅSEN NATURRESERVAT Grosethmarka	0220	36	4	0	1998	690000	Eid	Undervisning/Forskning
14728 VESTERØY Vesterøy	1146	60	141	0	2006	57300	Eid	Ubebygd grunn/Friareal
14729 SVALERØDKILEN Svalerødkilen	0101	21	134	0	2010	1895	Eid	Ubebygd grunn/Friareal
	0101	23	48	0	2010	3845	Eid	Ubebygd grunn/Friareal
14730 YSTEHEDENESET Ystehedeneset	0101	196	32	0	2011	3000	Eid	Ubebygd grunn/Friareal
14731 DUNHOLMEN Dunholmen	0722	15	2	0	2001	24429	Eid	Jord-/skogbrukseigedom
					0	0	0 Eid	Jord/skogbruksbygning
					0	0	0 Eid	Jord/skogbruksbygning
14732 MEGARDEN Megarden	0723	36	12	0	2001	0	Eid	Ubebygd grunn/Friareal
	0723	36	28	0	2001	0	Eid	Ubebygd grunn/Friareal
14733 STOKKHOLMEN, GUNNERSKE HOLMEN Stokkholmen, Gunnerske Holmen	0926	93	1	0	2008	0	Eid	Ubebygd grunn/Friareal
14734 KVEVIKA Kvevika	1001	119	10	0	2009	413000	Eid	Ubebygd grunn/Friareal
14735 ALSVIKA Alsvika	1001	1	598	0	2002	2380	Eid	Ubebygd grunn/Friareal
	1001	1	599	0	2002	450	Eid	Ubebygd grunn/Friareal
14736 EIKELID Eikelid	1102	85	7	0	2009	0	Eid	Ubebygd grunn/Friareal
	1102	85	10	0	2009	0	Eid	Ubebygd grunn/Friareal
14737 BRINGEDAL/TRONVIK Bringedal/Tronvik	1112	18	1	0	2011	0	Eid	Jord-/skogbrukseigedom
					0	0	0 Eid	Hytte/Fritidshus
					0	0	0 Eid	Jord/skogbruksbygning
					0	0	0 Eid	Garasje/Lager/Uthus
14738 BORE Bore	1120	44	49	0	2011	12000	Eid	Offentleg administrasjon
					0	0	0 Eid	Bygg for off./priv. teneste
14739 FUSANESET Fusaneset	1241	31	44	0	2011	0	Eid	Ubebygd grunn/Friareal
14740 ERVIKANE Ervikane	1243	25	5	0	2012	130553	Eid	Ubebygd grunn/Friareal
	1243	25	6	0	2012	17836	Eid	Ubebygd grunn/Friareal
	1243	25	7	0	2012	28491	Eid	Ubebygd grunn/Friareal
	1243	25	8	0	2012	20537	Eid	Ubebygd grunn/Friareal
	1243	26	2	0	2012	910462	Eid	Ubebygd grunn/Friareal
	1243	26	18	0	2012	2951	Eid	Ubebygd grunn/Friareal
	1243	27	44	0	2012	34102	Eid	Ubebygd grunn/Friareal

Oversikt over statens eigedommar

ETATNUMMER 1340

KOMPLEKSNAMN									
Eigedomsnamn	Kommune	Gnr.	Bnr.	Festnr.	Erverva	Areal	Eigarforhold	Eigedomstype	
Bygningsnamn					Oppført	Bta.	Eigarforhold	Bygningstype	
					år	og	etg.		
14741 SVEHOLMEN									
Sveholmen	1244	27	65	0	2008	11900	Eid	Ubebygd grunn/Friareal	
14742 SUNDSKOGEN									
Sundskogen	1245	5	296	0	2010	659000	Eid	Ubebygd grunn/Friareal	
14743 HERDLEVÅGEN KAI									
Herdlevågen Kai	1247	42	83	0	2008	0	Eid	Ubebygd grunn/Friareal	
14744 SØHOLMEN									
Søholmen	1439	156	24	0	2010	588	Eid	Ubebygd grunn/Friareal	
14745 KRÅKVIKA									
Kråkvik	1535	46	320	0	2011	12000000	Eid	Spesielle eigedommar	
Kråkvik A					0	0	0 Eid	Spesielle bygg	
Kråkvik B					0	0	0 Eid	Spesielle bygg	
Kråkvik C					0	0	0 Eid	Spesielle bygg	
Kråkvik D					0	0	0 Eid	Spesielle bygg	
14746 ÅSBYGDA									
Åsbygda	1535	52	104	0	2010	741	Eid	Ubebygd grunn/Friareal	
14747 TROHAUGEN									
Trohaugen	1535	60	131	0	2010	1186	Eid	Ubebygd grunn/Friareal	
14748 EIDSVÅG BADEPLOSS									
Eidsvåg Badeplass	1543	57	8	0	2012	12416	Eid	Ubebygd grunn/Friareal	
14749 FARSTADSANDEN									
Farstadsanden	1548	87	293	0	2011	2066200	Eid	Ubebygd grunn/Friareal	
14750 FÅRØYA									
Fårøya	1554	79	1	0	2009	0	Eid	Ubebygd grunn/Friareal	
Fårøya	1554	79	2	0	2009	0	Eid	Ubebygd grunn/Friareal	
Fårøya	1554	79	4	0	2009	0	Eid	Ubebygd grunn/Friareal	
14751 STAMNESØYA OG YTTERØYA									
Stamnesøya og Ytterøya	1612	36	1	0	2008	0	Eid	Ubebygd grunn/Friareal	
Stamnesøya og Ytterøya	1612	36	2	0	2008	0	Eid	Ubebygd grunn/Friareal	
14752 LØKHAUG									
Løkhaug	1622	15	37	0	2011	215000	Eid	Ubebygd grunn/Friareal	
14753 BRETTINGEN									
Brettingen	1624	138	84	0	2011	136000	Eid	Spesielle eigedommar	
Brettingen					0	0	0 Eid	Spesielle bygg	
14754 ØLSHOLMEN									
Ølsholmen	1657	1	68	0	2012	23600000	Eid	Ubebygd grunn/Friareal	
Ølsholmen	1657	1	69	0	2012	3100000	Eid	Ubebygd grunn/Friareal	
14755 BJØRNØY FYR									
Bjørnøy fyr	1804	11	2	0	2006	108000	Eid	Spesielle eigedommar	
Bjørnøy fyr					0	0	0 Eid	Spesielle bygg	
14756 SOLOYSTRANDA									
Soløystranda	1804	50	139	0	2012	0	Eid	Ubebygd grunn/Friareal	
Soløystranda	1804	50	140	0	2012	0	Eid	Ubebygd grunn/Friareal	
Soløystranda	1804	50	141	0	2012	0	Eid	Ubebygd grunn/Friareal	
Soløystranda	1804	50	142	0	2012	0	Eid	Ubebygd grunn/Friareal	
14757 NORDSTRAUMEN									
Nordstraumen	1812	50	165	0	2005	3900	Eid	Ubebygd grunn/Friareal	
14758 FLATØY FYR									
Flatøy fyr	1848	84	2	0	2006	529000	Eid	Spesielle eigedommar	
Flatøy fyr					0	0	0 Eid	Spesielle bygg	
14759 NESSTRAUMEN									
Nesstraumen	1849	59	3	0	2009	0	Eid	Ubebygd grunn/Friareal	
Nesstraumen	1849	59	10	0	2009	0	Eid	Ubebygd grunn/Friareal	
14760 SANDBÆK									
Sandbæk Grustak	0128	159	9	0	1931	0	Eid	Undervisning/Forskning	
14761 SÆTEREN									
Sæteren	0439	176	1	0	1968	0	Eid	Ubebygd grunn/Friareal	

Oversikt over statens eidegdommar

ETATNUMMER 1340

KOMPLEKSNAMN	Kommune	Gnr.	Bnr.	Festnr.	Erverva Oppført år	Areal Bta. og etg.	Eigarforhold Eigarforhold	Eigedomstype Bygningstype
14762 MÅGEJORDET Mågejordet (Kildeløkken)	0709	2010	15	0	1969	0	Eid	Ubebygd grunn/Friareal
14763 ØVRE BØKELIGATE Øvre Bøkeligate	0709	3020	2422	0	1969	0	Eid	Ubebygd grunn/Friareal
14764 ORRE Orre Friareal III	1120	40	36	0	1970	3150	Eid	Ubebygd grunn/Friareal
14765 ÅKRA Åkra	1149	15	1129	0	1968	1640	Eid	Ubebygd grunn/Friareal
Åkra	1149	15	1130	0	1968	2720	Eid	Ubebygd grunn/Friareal
Åkra	1149	15	1142	0	1969	10100	Eid	Ubebygd grunn/Friareal
Åkra	1149	15	1143	0	1968	14630	Eid	Ubebygd grunn/Friareal
Åkra	1149	15	1144	0	1968	7245	Eid	Ubebygd grunn/Friareal
Åkra	1149	15	1145	0	1968	4540	Eid	Ubebygd grunn/Friareal
Åkra, Sjølyst	1149	15	653	0	1969	1093	Eid	Ubebygd grunn/Friareal
14766 MEDHAUG Medhaug	1149	16	74	0	1968	19675	Eid	Ubebygd grunn/Friareal
Medhaug	1149	16	75	0	1968	8558	Eid	Ubebygd grunn/Friareal
Medhaug	1149	16	77	0	1968	883	Eid	Ubebygd grunn/Friareal
Medhaug, Vestly	1149	16	33	0	1969	1000	Eid	Ubebygd grunn/Friareal
14767 OPEDAL Opedal	1231	74	43	0	1943	0	Eid	Ubebygd grunn/Friareal
Vegtun	1231	74	71	0	1943	0	Eid	Ubebygd grunn/Friareal
14768 VALLEVIK Vallevik 1	1263	153	23	0	1969	0	Eid	Ubebygd grunn/Friareal
14769 VOLLEN Bøskeskog på Vollen	1263	155	12	0	1969	0	Eid	Ubebygd grunn/Friareal
14770 MONGESTAD Mongestad, Pofneset	1263	155	41	0	1968	0	Eid	Ubebygd grunn/Friareal
14771 NATURLEGRO La Strada Siesta	1515	40	26	0	1970	0	Eid	Ubebygd grunn/Friareal
NaturLegro	1515	40	25	0	1970	0	Eid	Ubebygd grunn/Friareal
14772 FLOMMEN Flommen	1519	18	186	0	1971	0	Eid	Ubebygd grunn/Friareal
14773 SOLEIDET Soleidet	1519	22	16	0	1970	0	Eid	Ubebygd grunn/Friareal
14774 MAGERØYA Magerøya	1612	37	1	0	1968	0	Eid	Ubebygd grunn/Friareal
Magerøya, Røstoygaard	1612	37	3	0	1968	0	Eid	Ubebygd grunn/Friareal
14775 VÅGAN Vågan, Marøya	1612	45	6	0	1968	0	Eid	Ubebygd grunn/Friareal
14776 KUNESSET Kunesset	1624	45	2	1	1970	9000	Eid	Ubebygd grunn/Friareal
14777 SKÅNES Skånes Friluftsområde	1719	263	17	0	1971	0	Eid	Ubebygd grunn/Friareal
14778 AUSVIKA Ausvika av Løp	1804	28	21	0	1968	0	Eid	Ubebygd grunn/Friareal
14779 KNAPLUND Knaplund, Søndre, Saltstraumen Friluftsområde IV	1804	77	71	0	1971	0	Eid	Ubebygd grunn/Friareal
Knaplund, Søndre, Steinmo	1804	77	37	0	1969	0	Eid	Ubebygd grunn/Friareal
Saltstraumen - F4	1804	77	126	0	0	1201	Eid	Ubebygd grunn/Friareal
14780 BRÆNDHOLDTTEIGEN Brændholdtteigen	1804	120	16	0	1970	0	Eid	Ubebygd grunn/Friareal
14781 STRANDAA Strandaa, Låter 1	1804	120	34	0	1970	0	Eid	Ubebygd grunn/Friareal
Strandaa, Låter 2	1804	120	35	0	1970	0	Eid	Ubebygd grunn/Friareal
Strandaa, Låter 3	1804	120	36	0	1970	0	Eid	Ubebygd grunn/Friareal
Strandaa, Låter 4	1804	120	37	0	1970	0	Eid	Ubebygd grunn/Friareal
Strandaa, Låter 5	1804	120	38	0	1970	0	Eid	Ubebygd grunn/Friareal

KOMPLEKSNAMN	Kommune	Gnr.	Bnr.	Festnr.	Erverva	Areal	Eigarforhold	Eigedomstype
Eigedomsnamn					Oppført	Bta.	Eigarforhold	Bygningstype
Bygningsnamn					år	og	etg.	
Strandaa, Låter 6	1804	120	39	0	1970	0	Eid	Ubebygd grunn/Friareal
Strandaa, Låter 7	1804	120	40	0	1970	0	Eid	Ubebygd grunn/Friareal
Strandaa, Låter 8	1804	120	41	0	1970	0	Eid	Ubebygd grunn/Friareal
Strandaa, Låter 9	1804	120	42	0	1970	0	Eid	Ubebygd grunn/Friareal
Strandaa, Låter 10	1804	120	43	0	1970	0	Eid	Ubebygd grunn/Friareal
Strandaa, Låter 11	1804	120	44	0	1970	0	Eid	Ubebygd grunn/Friareal
Strandaa, Låter 12	1804	120	45	0	1970	0	Eid	Ubebygd grunn/Friareal
Strandaa, Låter 13	1804	120	46	0	1970	0	Eid	Ubebygd grunn/Friareal
Strandaa, Låter 14	1804	120	47	0	1970	0	Eid	Ubebygd grunn/Friareal
Strandaa, Låter 15	1804	120	48	0	1970	0	Eid	Ubebygd grunn/Friareal
Strandaa, Låter 16	1804	120	49	0	1970	0	Eid	Ubebygd grunn/Friareal
Strandaa, Låter 17	1804	120	50	0	1970	0	Eid	Ubebygd grunn/Friareal
Strandaa, Låter 18	1804	120	51	0	1970	0	Eid	Ubebygd grunn/Friareal
Strandaa, Låter 19	1804	120	52	0	1970	0	Eid	Ubebygd grunn/Friareal
Strandaa, Låter 20	1804	120	53	0	1970	0	Eid	Ubebygd grunn/Friareal

14 Fornyings-, administrasjons- og kyrkjedepartementet

ETATNUMMER: 1428-0 STATSBYGG

1623 DET KONGELEGE SLOTT

Det Kongelege Slott	0301	209	25	0	1823	0	Forvaltet	Spesielle eigedommar
Det Kongelege Slott					1848	17624	3 F	Kongelege bygg
Gardevaktstue					1848	200	2 F	Kongelege bygg
Gartneri					1878	500	2 F	Jord/skogbruksbygning
Paviljong					1857	36	1 F	Småhus
Portstue					1848	68	1 F	Småhus
Portstue					1848	69	1 F	Småhus
Portstue					1848	68	1 F	Småhus
Slottsforvalterbolig					1809	230	2 F	Bolig
Stallbygning					1848	3795	2 F	Jord/skogbruksbygning
Uthus Gartneri					1878	300	1 F	Jord/skogbruksbygning

1624 BYGDØ KONGSGÅRD

Bygdø, Bygdøy Skole	0301	2	8	0	0	0	Eid	Undervisning/Forskning
Bygdø, v/Paradisbukta	0301	1	1	0	0	0	Forvaltet	Ubebygd grunn/Friareal
Christian August Minde (Statue)					0	0	0 Eid	Nasjonale minnesmerker
Tsunamiminnetedet					2006	0	0 Eid	Nasjonale minnesmerker
Bygdø Kongsgård	0301	1	1	0	1863	240000	Forvaltet	Jord-/skogbrukseigedom
Bod - Søppel/Sagflis					0	20	0 Eid	Garasje/Lager/Uthus
Bod, Skolehagen					0	0	0 Eid	Garasje/Lager/Uthus
Boligblokk I					1895	360	3 Eid	Bolig
Boligblokk II					1895	360	3 Eid	Bolig
Driftsbygning					1977	1945	2 Eid	Jord/skogbruksbygning
Dukkestue - Villa Gjøa					0	0	0 Eid	Garasje/Lager/Uthus
Fjøs					1979	600	2 Eid	Jord/skogbruksbygning
Førlager					1977	200	1 Eid	Jord/skogbruksbygning
Forvalterbolig					1913	252	3 Eid	Bolig
Fruktlager					1893	480	2 Eid	Garasje/Lager/Uthus
Funksjonærbolig I					1972	120	2 Eid	Bolig
Funksjonærbolig II					1972	120	2 Eid	Bolig
Fyrhus, Gartneriet					1950	0	0 Eid	Jord/skogbruksbygning
Garasje					1986	480	1 Eid	Jord/skogbruksbygning
Garasje - Funk.bolig I & II					1993	37	1 Eid	Garasje/Lager/Uthus
Garasje, Gartneriet					1950	29	1 Eid	Garasje/Lager/Uthus
Garasjer					1890	168	1 Eid	Garasje/Lager/Uthus
Gartnerbolig					1852	140	2 Eid	Bolig
Gårdsfullmektigbolig					1913	140	3 Eid	Bolig
Hovudbygning - Bygdø Kongsgård					1733	1200	2 Eid	Kongelige bygg
Høsehus					1993	7	1 Eid	Garasje/Lager/Uthus
Kiosk - Villa Gjøa					0	0	0 Eid	Garasje/Lager/Uthus
Kontainerbygg					1993	57	1 Eid	Småhus
Redskapshus					1978	396	1 Eid	Jord/skogbruksbygning
Skogvokterhytta					1853	70	2 Eid	Bolig
Skur / Uthus					1941	60	1 Eid	Garasje/Lager/Uthus
Stabbur					1870	144	3 Eid	Jord/skogbruksbygning
Stall					1998	330	2 Eid	Jord/skogbruksbygning
Tjenerbygning, Bygdø					1893	720	2 Eid	Kongelige bygg
Tømmerbolig, Thulstrup					1927	72	2 Eid	Bolig
Uthus - Skogvokterhytta					1993	18	1 Eid	Garasje/Lager/Uthus
Uthus, Gartneriet					1950	104	1 Eid	Garasje/Lager/Uthus
Uthus, Thulstrup					1927	13	1 Eid	Garasje/Lager/Uthus
Uthus 3, Hengsenen (Høsehus)					0	0	0 Eid	Garasje/Lager/Uthus
Uthus/Garasje - Villa Gjøa					1919	55	2 Eid	Garasje/Lager/Uthus

Oversikt over statens eigedommar

ETATNUMMER 1428-0 1428-1

KOMPLEKSNAMN

Eigdomsnamn Bygningsnamn	Kommune	Gnr.	Bnr.	Festnr.	Erverva Oppført år	Areal Bta. og etg.	Eigarforhold Eigarforhold	Eigedomstype Bygningstype
Vedskjul					1941	100	1 Eid	Garasje/Lager/Uthus
Villa Gjøa					1876	160	3 Eid	Bolig
Hengsåsen - Bygdø Kongsgård	0301	1	1	0	1863	0	Forvalte	Boligeigedom
Enebolig, Hengsåsen					1820	105	2 Eid	Bolig
Garasje, Hengsåsen					1999	24	1 Eid	Garasje/Lager/Uthus
Uthus, Hengsåsen					1993	27	1 Eid	Garasje/Lager/Uthus
Hengsengen - Bygdø Kongsgård	0301	2	113	0	0	0	Forvalte	Boligeigedom
Carport- Hengsåsen					1990	22	1 Eid	Garasje/Lager/Uthus
Garasje, Hengsengen					1960	95	1 Eid	Garasje/Lager/Uthus
Garasje Sidebygning II, Hengsengen					1990	26	1 Eid	Garasje/Lager/Uthus
Hovudbygning, Hengsengen					1860	346	3 Eid	Bolig
Redskapsbod, Hengsengen					1950	5	1 Eid	Garasje/Lager/Uthus
Sidebygning I, Hengsengen					1849	110	2 Eid	Bolig
Sidebygning II, Hengsengen					1836	85	3 Eid	Bolig
Stabbur, Hengsengen					1849	75	2 Eid	Bolig
Utedo, Hengsengen					1960	10	1 Eid	Spesielle bygg
Uthus - Hengsengen					1993	48	1 Eid	Garasje/Lager/Uthus
Uthus - Sidebygning II, Hengsengen					1950	24	1 Eid	Garasje/Lager/Uthus
Rodeløkka - Bygdø Kongsgård	0301	1	1	0	0	0	Forvalte	Hotell- og restaurantdrift
Kafebygning m/ Bolig, Rodeløkka					1874	90	2 Eid	Hotell- og restaurantbygg
Paviljong, Rodeløkka					1937	30	1 Eid	Småhus
Uthus, Rodeløkka					1993	36	1 Eid	Småhus
Uthus, Rodeløkka					1914	41	0 Eid	Garasje/Lager/Uthus
Seterhytten - Bygdø Kongsgård	0301	1	1	0	1863	0	Forvalte	Boligeigedom
Bolig - Seterhytta					1860	120	1 Eid	Bolig
Musikkpaviljong - Seterhytta					1888	0	2 Eid	Småhus
Uthus, Seterhytta					1860	100	1 Eid	Garasje/Lager/Uthus
Vedbod - Uthus 2- Seterhytta					1950	20	1 Eid	Garasje/Lager/Uthus
Strømsborg - Bygdø Kongsgård	0301	2	8	0	0	0	Eid	Boligeigedom
Garasje, Strømsborg					1993	32	1 Eid	Garasje/Lager/Uthus
Hovudbygning, Strømsborg					1860	234	4 Eid	Bolig
Pensjonistbolig I, Strømsborg					1954	244	4 Eid	Bolig
Pensjonistbolig II, Strømsborg					1954	200	1 Eid	Bolig
Uthus, Strømsborg					1979	36	1 Eid	Småhus
13798 OSCARSHALL								
Oscarshall -Bygdø Kongsgård	0301	1	1	0	1863	0	Forvalte	Spesielle eigedommar
Hagepaviljong					1852	24	1 Eid	Småhus
Hovudbygning					1852	821	3 Eid	Kongelege bygg
Kavalerbygning					1852	70	1 Eid	Kongelege bygg
Kjøkkenbygning					1857	90	1 Eid	Kongelege bygg
Vaktmesterbolig					1850	75	1 Eid	Bolig
ETATNUMMER: 1428-1 STATSBYGG, REGION AUST								
46 LILLESTRØM TRAFIKKSTASJON								
Instituttvn. 31	0231	26	57	0	1979	0	Eid	Offentleg administrasjon
Trafikkstasjon, Lillestrøm					1986	2608	3 Eid	Trafikkstasjon
60 REGJERINGSKVARTALET, OSLO								
Akersgt. 40,42,44 (Johan Nygaardsvolds Plass)	0301	208	5	0	1906	0	Eid	Offentleg administrasjon
Gamle Regjeringsbygning					1906	16811	7 Eid	Kontor-/admin.bygg
Høgblokken					1958	19442	20 Eid	Kontor-/admin.bygg
Y-Blokken					1969	21905	8 Eid	Kontor-/admin.bygg
Akersgt. 57 (R-5)	0301	208	10	0	0	0	Eid	Offentleg administrasjon
Akersgt. 59 (R-5)	0301	208	11	0	0	0	Eid	Offentleg administrasjon
Regjeringsbygg R-5					1996	48215	14 Eid	Kontor-/admin.bygg
Akersgt. 61 (R-5)	0301	208	13	0	0	0	Eid	Offentleg administrasjon
Akersgt. 63 (R-5)	0301	208	14	0	0	0	Eid	Offentleg administrasjon
Einar Gerhardsens plass 1	0301	208	547	0	1978	0	Eid	Offentleg administrasjon
Regjeringsbygg R-4 og M-17					1988	25767	11 Eid	Kontor-/admin.bygg
Einar Gerhardsens plass 3 / Møllergt. 19	0301	208	423	0	1962	0	Eid	Offentleg administrasjon
Møllergaten 19					1866	4333	5 Eid	Kontor-/admin.bygg
S-Blokken (E. Gerhardsens Pl. 3)					1978	15075	10 Eid	Kontor-/admin.bygg
(Har Ingen Adresse) (R-5)	0301	208	901	0	0	0	Eid	Offentleg administrasjon
Teatergt. 2 (R-5)	0301	208	673	0	0	0	Eid	Offentleg administrasjon
Teatergt. 4 (R-5)	0301	208	675	0	0	0	Eid	Offentleg administrasjon
Teatergt. 8 (R-5)	0301	208	678	0	0	0	Eid	Offentleg administrasjon
Teatergt. 10 (R-5)	0301	208	680	0	0	0	Eid	Offentleg administrasjon
Underjordisk Parkeringsanlegg	0301	508	1	0	2008	0	Eid	Offentleg administrasjon
Underjordisk Parkeringsanlegg					1990	527	0 Eid	Fjellanlegg/Tilfluktsrom
61 UTENRIKSDEP, VICTORIA TERR, OSLO								
Victoria Terrasse 1	0301	209	402	0	1913	0	Eid	Offentleg administrasjon

Oversikt over statens eigedommar

ETATNUMMER 1428-0 1428-1

KOMPLEKSNAMN	Kommune	Gnr.	Bnr.	Festnr.	Erverva Oppført år	Areal Bta. og etg.	Eigarforhold Eigarforhold	Eigedomstype Bygningstype
Nordkvartalet					1890	11054	9 Eid	Kontor-/admin.bygg
Victoria Terrasse 11	0301	209	407	0	1913	0	Eid	Offentleg administrasjon
Sydkvartalet					1892	8834	5 Eid	Kontor-/admin.bygg
Victoria Terrasse 5	0301	209	404	0	1913	0	Eid	Offentleg administrasjon
Midtkvartalet					1892	14765	7 Eid	Kontor-/admin.bygg
7. Juni Plassen 1	0301	209	367	0	0	0	Eid	Offentleg administrasjon
Nordkvartalet (7.juni Plassen 1)					1963	4496	9 Eid	Kontor-/admin.bygg
62 GIMLEKOMPLEKSET, OSLO								
Gimle Terrasse 5	0301	212	407	0	1920	673	Eid	Boligeigedom
Gimle Terrasse 5 (10 leil.)					1923	1927	7 Eid	Bolig
Gimle Terrasse 7	0301	212	409	0	1920	593	Eid	Boligeigedom
Gimle Terrasse 7 (10 leil.)					1919	1747	7 Eid	Bolig
74 GRUBBEGATA 1, OSLO								
Grubbegata 1	0301	208	908	0	1836	0	Eid	Offentleg administrasjon
Grubbegata 1, Oslo					1938	8159	10 Eid	Kontor-/admin.bygg
78 ST. OLAVS GT. 32, OSLO								
St. Olavsgt. 32	0301	209	268	0	1837	0	Eid	Undervisning/Forskning
Anneks, st. Olavs gt. 32					1880	583	5 Eid	Undervisningsbygg
Hovedbygning, st. Olavs gt.32					1878	4513	7 Eid	Undervisningsbygg
81 RIKSARKIVET, OSLO								
Carl Kjelsens vei 4	0301	50	14	0	0	0	Gr.rett	Offentleg administrasjon
Folke Bernadottesvei 21	0301	50	361	0	1971	0	Eid	Offentleg administrasjon
Adm.bygning, Riksarkivet					1978	9878	5 Eid	Bygg for off./priv. tjeneste
Magasiner A, B, C, Riksarkivet					1998	16690	5 Eid	Fjellanlegg/Tilfluktsrom
Sognsvannsveien 231	0301	50	5	0	0	0	Gr.rett	Offentleg administrasjon
Fjellmagasin D, Byggetrinn 2					2008	5100	0 Eid	Fjellanlegg/Tilfluktsrom
82 OSLO TRAFIKKSTASJON (RISLØKKA)								
Biltilsynet i Oslo	0301	122	328	0	1975	0	Eid	Offentleg administrasjon
Biltilsynet					1974	5331	3 Eid	Trafikkstasjon
Brakke					1982	19	1 Eid	Småhus
Brakke 1 - Eid av Trafikkstasjon					1993	303	0 Leid	Trafikkstasjon
Brakke 2 - Eid av Trafikkstasjon					1993	105	0 Leid	Trafikkstasjon
Garasje Biltilsynet Oslo					1974	211	1 Eid	Garasje/Lager/Uthus
Paviljong					1982	151	1 Eid	Trafikkstasjon
83 POLITIHUSET I OSLO								
Grønlandsleiret 44	0301	230	104	0	1978	0	Eid	Offentleg administrasjon
Administrasjonsbygning					1978	34292	14 Eid	Kontor-/admin.bygg
Arrestbygning					1978	10118	3 Eid	Fengselsbygg
Sentralarrest					2006	4388	0 Eid	Fengselsbygg
89 MUSEET FOR SAMTIDSKUNST, OSLO								
Bankplassen 4	0301	207	392	0	1986	0	Festet	Spesielle eigedommar
Museet for Samtidskunst					1906	7559	6 Eid	Kulturbygg (museer m.m.)
91 NASJONALGALLERIET, OSLO								
Tullinløkka	0301	209	43	0	1837	6400	Eid	Ubebyggt grunn/Friareal
Universitetsgt. 13	0301	209	394	0	1837	0	Eid	Spesielle eigedommar
Universitetsgt. 13, Museumsbygn.					1881	8744	5 Eid	Kulturbygg (museer m.m.)
93 HØGSKOLEN I GJØVIK								
Berghusvn. 16	0502	66	28	0	1984	0	Eid	Undervisning/Forskning
B-Bygg					1972	3588	4 Eid	Undervisningsbygg
Berghusvn. 14	0502	61	97	0	1983	0	Eid	Undervisning/Forskning
A-Bygg (Teoribygningen)					1966	7053	3 Eid	Undervisningsbygg
G-Bygg (Kantinebygg)					1967	3770	3 Eid	Hotell- og restaurantbygg
K-Bygg (Kontorer/Auditorium)					1968	1766	3 Eid	Kontor-/admin.bygg
104 HØGSKOLEN I ØSTFOLD, SARPSBORG								
Tuneveien 20	0105	2063	1	390	1982	0	Festet	Undervisning/Forskning
Garasje					1968	79	1 Eid	Garasje/Lager/Uthus
Hovedbygning					1966	11478	5 Eid	Undervisningsbygg
106 POLITIHØGSKOLEN, OSLO								
Slemdalsveien 5, 7/Trudvangveien 40	0301	38	8	0	1920	0	Eid	Undervisning/Forskning
Gml. Gymnastikkbygg					1907	4679	5 Eid	Undervisningsbygg
Skulebygning					1908	674	3 Eid	Undervisningsbygg
Undervisning-/Garasjebygg					1996	8088	10 Eid	Undervisningsbygg
Undervisningsbygning					1979	8051	6 Eid	Undervisningsbygg

ETATNUMMER 1428-1

KOMPLEKSNAMN	Kommune	Gnr.	Bnr.	Festnr.	Erverva Oppført år	Areal Bta. og etg.	Eigarforhold Eigarforhold	Eigedomstype Bygningstype
110 HØGSKOLEN I HEDMARK, HAMAR								
Holsetgata 21	0403	1	215	0	0	0	Eid	Undervisning/Forskning
Alf Prøysens hus (C)					2002	2807	3 Eid	Undervsningsbygg
Ingeborg Refling Hagens hus (D)					1965	514	0 Eid	Undervsningsbygg
Holsetgata 21	0403	1	638	0	0	0	Ikke eid	Undervisning/Forskning
Peter Balkes hus (B)					1971	4399	0 Eid	Undervsningsbygg
Holsetgata 31	0403	1	186	0	1874	0	Eid	Undervisning/Forskning
Bryggerhuset (E)					1877	123	2 Eid	Undervsningsbygg
Elias Hofgaards hus (K)					1990	892	3 Eid	Undervsningsbygg
Nils Hertzbergs hus (A)					1877	1700	4 Eid	Undervsningsbygg
Oline Sukkestads hus (F)					1921	188	1 Eid	Undervsningsbygg
Uthus					1898	48	2 Eid	Garasje/Lager/Uthus
Holsetgata 46	0403	1	420	0	1935	0	Ikke eid	Undervisning/Forskning
Lagerbygg ved Gymbygget					0	38	1 Eid	Garasje/Lager/Uthus
Peder Sinneruds hus (G) (Gymbygg)					1877	1940	0 Eid	Undervsningsbygg
Kronborgvn. 15	0403	1	2682	0	1935	0	Eid	Undervisning/Forskning
Rektorboligen (H)					1955	267	3 Eid	Kontor-/admin.bygg
Kronborgvn. 2	0403	1	271	0	1981	0	Eid	Undervisning/Forskning
Lagerbygg for Drift (Garasje)					1898	33	0 Eid	Garasje/Lager/Uthus
Uthus til Vaktmesterbolig					1898	20	1 Eid	Garasje/Lager/Uthus
Vaktmesterboligen (J)					1898	165	3 Eid	Kontor-/admin.bygg
Skolegata 1	0403	1	305	0	0	0	Eid	Undervisning/Forskning
Kirsten Flagstads hus (Midtbyen)					1881	2979	4 Eid	Undervsningsbygg
173 REGJERINGENS REPRESENTASJ.ANLEGG								
Parkv. 45, 47 og Riddervolds gt. 2	0301	213	200	0	1896	0	Eid	Spesielle eigedommar
Regj. Repr.bolig, Parkvn. 45					1877	2368	2 Eid	Hotell- og restaurantbygg
Riddervolds gt. 2					1889	1556	4 Eid	Kontor-/admin.bygg
176 LØREN TRANSITTMOTTAK, OSLO								
Sinsenvn. 76	0301	85	263	0	0	0	Eid	Helse- og veterinærvesen
Hovedbygning					1945	8826	4 Eid	Institusjonsbygg
272 NORGES MUSIKKHØGSKOLE, OSLO								
Slemdalsveien 11	0301	38	275	0	1956	0	Eid	Undervisning/Forskning
Norges Musikkhøgskole, Nybygg					2005	6892	7 Eid	Undervsningsbygg
Slemdalsveien 11					1989	12754	7 Eid	Undervsningsbygg
281 STAMI, GYDAS VEI 8, OSLO								
Stami	0301	38	280	0	1956	0	Eid	Undervisning/Forskning
Gydas vei 8					1963	8529	6 Eid	Bygg for off./priv. tjeneste
310 BILLINGSTAD TRAFIKKSTASJON, ASKER								
Billingstad Trafikkstasjon	0220	32	228	0	1979	0	Eid	Offentleg administrasjon
Hovudbygning					1981	2132	1 Eid	Trafikkstasjon
Nytt Garasjebygg					2003	133	1 Eid	Garasje/Lager/Uthus
Paviljong					0	210	0 Eid	Trafikkstasjon
314 BREDTVET/TORSHOV KOMP. SENTER								
Bredtvetveien 4, Bredtvet Kompetansesenter	0301	91	141	0	1961	0	Disponer	Undervisning/Forskning
Blåstua					1967	555	2 Eid	Spes.skoler/Div. skulebygg
Brunstua					1967	510	2 Eid	Spes.skoler/Div. skulebygg
Garasje/Verksted					2003	40	1 Eid	Garasje/Lager/Uthus
Grønnstua m/Mellombygg					1967	770	2 Eid	Spes.skular/Div. skulebygg
Gulstua m/Mellombygg					1967	718	2 Eid	Spes.skular/Div. skulebygg
Hovudbygning					1967	4152	5 Eid	Spes.skular/Div. skulebygg
Rødstua					1966	549	2 Eid	Spes.skular/Div. skulebygg
Bredtvetveien 6/8/10	0301	91	142	0	0	0	Disponer	Boligeigedom
Hybelhus					1967	100	2 Eid	Bolig
Styrerbolig					1967	140	1 Eid	Bolig
Vaktmesterbolig					1967	140	2 Eid	Bolig
316 UIO, GAUSTADALLEEN 25, OSLO								
Gaustadalleen 25, Oslo	0301	42	114	0	1963	9200	Eid	Offentleg administrasjon
Garasje, Veglaboratoriet					1998	280	1 Eid	Garasje/Lager/Uthus
Garasje/Traforum, Veglab.					1963	99	1 Eid	Garasje/Lager/Uthus
Hovedbygning					1963	5687	8 Eid	Forskn./skolebygg primærn.
Kontorbrakke					1995	289	1 Eid	Kontor-/admin.bygg
515 VESTBANEN, OSLO								
Vestbanen	0301	209	40	0	1990	0	Eid	Offentleg administrasjon
Hovudbygningen					1872	3088	6 Eid	Kulturbygg (museer m.m.)
Stasjonsmesterbygningen					1920	1061	4 Eid	Kontor-/admin.bygg

ETATNUMMER 1428-1

KOMPLEKSNAMN									
Eigedomsnamn	Kommune	Gnr.	Bnr.	Festnr.	Erverva	Areal	Eigarforhold	Eigedomstype	
Bygningsnamn					Oppført	Bta.	Eigarforhold	Bygningstype	
					år	og	etg.		
522 EMMA HJORTS VEI 58, B.ÆRUM									
Tidl. Oslo & Akershus Vernepleierhøgskole	0219	47	383	0	1989	0	Eid	Undervisning/Forskning	
Hovudbygning					1970	2447	3 Eid	Spes.skular/Div. skulebygg	
536 BLAKER SKANSE, SØRUM									
Blaker Skanse	0226	118	3	0	1900	62000	Eid	Spesielle eigedommar	
Administrasjonsbygg					1932	256	3 Eid	Kontor-/admin.bygg	
Artilleri og Magasinbygning					1751	1794	4 Eid	Kulturbygg (museer m.m.)	
Driftsbygning					0	206	2 Eid	Kulturbygg (museer m.m.)	
Kommandantboligen					1977	1530	3 Eid	Hotell- og restaurantbygg	
Krutthus					1751	66	1 Eid	Kulturbygg (museer m.m.)	
Lærerbolig					1920	359	3 Eid	Bolig	
Materiallager					0	181	1 Eid	Garasje/Lager/Uthus	
Nansenbygningen					1958	1377	3 Eid	Kulturbygg (museer m.m.)	
Smia					1920	1183	3 Eid	Kulturbygg (museer m.m.)	
Uthus for Lærerbolig					1920	51	2 Eid	Garasje/Lager/Uthus	
Skansevegen 14	0226	121	142	0	1999	0	Eid	Spesielle eigedommar	
Garasje/Uthus (Skansevegen 14)					1970	152	1 Eid	Garasje/Lager/Uthus	
600 ARKITEKTURMUSEET, BANKPL. 3, OSLO									
Banklassen 3	0301	207	27	0	0	0	Eid	Undervisning/Forskning	
Hovudfløy					1828	1175	2 Eid	Kulturbygg (museer m.m.)	
Magasinfløy					1914	1516	6 Eid	Kulturbygg (museer m.m.)	
Paviljong					2007	681	1 F	Kulturbygg (museer m.m.)	
602 STATISTISK SENTRALBYRÅ, KONGSV.									
SSB. Kongsvinger	0402	28	310	0	1988	0	Eid	Offentleg administrasjon	
Hovudbygg					1987	12755	6 Eid	Bygg for off./priv. teneste	
SSB. Kongsvinger Tilbygg					2005	1869	0 Eid	Bygg for off./priv. teneste	
609 SKÅDALEN KOMPETANSESENTER, OSLO									
Skådalen Skole	0301	35	60	0	1934	0	Eid	Undervisning/Forskning	
Administrasjonsbygg (N)					1976	620	2 Eid	Kontor-/admin.bygg	
Bamsebo (Bygn. D)					1975	304	2 Eid	Bolig	
Bestyrerbolig (O)					1934	252	3 Eid	Bolig	
Bikuben (Bygn. A)					1975	249	2 Eid	Bolig	
Bod (Bygn. Q)					1981	9	1 Eid	Småhus	
Carport					0	16	1 Eid	Garasje/Lager/Uthus	
Ekorntoppen (Bygn. E)					1975	304	2 Eid	Bolig	
Førskolen (I)					1975	513	2 Eid	Spes.skular/Div. skulebygg	
Garasje (Bygn. P)					1981	20	1 Eid	Garasje/Lager/Uthus	
Gymn.bygget (Bygn. M)					1936	1614	6 Eid	Spes.skoler/Div. skulebygg	
Kjøkken og Kantinebygning (G)					1975	490	3 Eid	Hotell- og restaurantbygg	
Maurtua (Bygn. B)					1975	249	2 Eid	Bolig	
Observasjonsavd. (H)					1975	464	2 Eid	Spes.skoler/Div. skulebygg	
Revehiet (Bygn. C)					1975	304	2 Eid	Bolig	
Steinstua (F)					1975	741	3 Eid	Bolig	
Undervisningsavd. (K og L)					1975	2259	3 Eid	Spes.skoler/Div. skulebygg	
613 HAMAR TRAFIKKSTASJON									
Biltilsynet Hamar	0403	1	1187	0	1939	0	Eid	Offentleg administrasjon	
Hovudbygning					1973	983	2 Eid	Trafikkstasjon	
621 SOPHIES MINDE ORTOPEDI, OSLO									
Tidl. Aker Sykepleierhøgskule	0301	85	283	0	0	0	Eid	Undervisning/Forskning	
Tidl. Aker Sykepleierhøgskule					1968	2695	2 Eid	Bygg for off./priv. teneste	
629 STATENS ÆRESBOLIG, GROTTEN, OSLO									
Wergelandsveien 2	0301	209	417	0	0	0	Eid	Boligeigedom	
Grotten					1840	410	3 Eid	Bolig	
635 TUENGEN ALLÉ 10 C									
Tuengen allé 10 C	0301	36	173	0	1974	0	Eid	Boligeigedom	
Villa Stenersen					1939	583	4 Eid	Bolig	
637 GJØVIK TRAFIKKSTASJON									
Biltilsynet i Gjøvik	0502	69	553	0	1976	0	Eid	Offentleg administrasjon	
Biltilsynet i Gjøvik					1980	1472	2 Eid	Trafikkstasjon	
Garasje					2011	48	0 F	Garasje/Lager/Uthus	
644 HUSEBY KOMPETANSESENTER, OSLO									
Huseby Kompetansesenter	0301	32	488	0	1900	0	Eid	Undervisning/Forskning	
Hovudbygning (A)					1952	5738	5 Eid	Spes.skular/Div. skulebygg	
Nedre Internat (D)					1962	1927	4 Eid	Spes.skular/Div. skulebygg	
Rektorbolig					1940	265	3 Eid	Bolig	

Oversikt over statens eidegdommar

ETATNUMMER 1428-1

KOMPLEKSNAMN								
Eigedomsnamn	Kommune	Gnr.	Bnr.	Festnr.	Erverva	Areal	Eigarforhold	Eigedomstype
Bygningsnamn					Oppført	Bta.	Eigarforhold	Bygningstype
					år	og	etg.	
Undervisnings- og Hotellbygg (M)					2000	809	3 Eid	Spes.skular/Div. skulebygg
Undervisningsbygning (B)					1971	2218	4 Eid	Spes.skular/Div. skulebygg
Verkstedbygning (C)					1938	2427	3 Eid	Spes.skular/Div. skulebygg
700 HØGSKOLEN I LILLEHAMMER								
Sameiet Storhovet - Seksjon 1	0501	184	74	0	0	0	Eid	Undervisning/Forskning
Sameiet Storhovet - Seksjon 2	0501	184	74	0	0	2577	Eid	Undervisning/Forskning
Storhove	0501	184	55	0	0	0	Eid	Undervisning/Forskning
Bygn. 1 / Hove					1993	30007	6 Eid	Undervisningsbygg
Bygn. 2 / Internatet					1950	2044	4 Eid	Kontor-/admin.bygg
Bygn. 3 / U.v.-Bygget					1927	735	3 Eid	Undervisningsbygg
Bygn. 4 / Montenegro					1942	542	2 Eid	Kontor-/admin.bygg
Bygn. 5 / Stabburet					1895	92	2 Eid	Kontor-/admin.bygg
Bygn. 6 / Garasje					1992	87	1 Eid	Garasje/Lager/Uthus
Bygn. 7/Paviljongen (Biblioteks.)					1970	458	1 Eid	Undervisningsbygg
Modulbygg, Storhove					2011	283	2 Eid	Kontor-/admin.bygg
Tilleggstomt - Innleie 43,7 Mål	0501	184	1	0	0	0	Leid	Ubebygd grunn/Friareal
Veksthuset på Storhove	0501	184	58	0	0	0	Eid	Undervisning/Forskning
746 REGJERINGSBYGG R6, TEATERGT. 9								
Keysers gt. 6	0301	208	363	0	2002	0	Eid	Offentleg administrasjon
Keysers gate 6					2001	9274	8 Eid	Kontor-/admin.bygg
Keysers gt. 8	0301	208	366	0	0	0	Eid	Offentleg administrasjon
Keysers gate 8					1899	5225	6 Eid	Kontor-/admin.bygg
Teatergt. 9					2012	6911	0 Eid	Bygg for off./priv. tjeneste
Teatergaten 9 (Biengården)	0301	208	677	0	0	0	Eid	Offentleg administrasjon
754 GJØVIK OMSORGSENTER FOR BARN								
Øverbyeien 88/90/92/94/96/98/100/102/104	0502	73	32	0	1975	0	Eid	Undervisning/Forskning
Aula (Låven)					1996	315	2 Eid	Spes.skular/Div. skulebygg
C-Blokka					1974	667	2 Eid	Institusjonsbygg
D-Blokka					1974	355	2 Eid	Institusjonsbygg
E-Blokka					1974	355	2 Eid	Institusjonsbygg
F-Blokka					1974	355	2 Eid	Institusjonsbygg
G-Blokka					1974	311	2 Eid	Institusjonsbygg
Hybelbygg					1974	663	3 Eid	Institusjonsbygg
Kantine-/Møtelokale (B-Blokka)					1974	741	2 Eid	Kontor-/admin.bygg
Styrerboligen					1974	150	2 Eid	Bolig
Styrerogarasjen					1992	24	1 Eid	Garasje/Lager/Uthus
Uthus v/C-Blokka					1974	18	1 Eid	Garasje/Lager/Uthus
Uthus v/D-Blokka					1974	18	1 Eid	Garasje/Lager/Uthus
Uthus v/E-Blokka					1974	18	1 Eid	Garasje/Lager/Uthus
Uthus v/F-Blokka					1974	18	1 Eid	Garasje/Lager/Uthus
Uthus v/G-Blokka					1974	18	1 Eid	Garasje/Lager/Uthus
Øverbyeien 89/91	0502	73	31	0	1975	0	Eid	Undervisning/Forskning
Adm.bygg, Vestfløy (A3)					1974	712	2 Eid	Spes.skular/Div. skulebygg
Adm.bygg, Østfløy (A2)					1974	552	2 Eid	Spes.skular/Div. skulebygg
Skolebygningen/Adm.bygg (A1)					1974	2356	2 Eid	Spes.skular/Div. skulebygg
Vaktmesterbolig					1974	134	2 Eid	Bolig
762 ANDERS SANDVIGS GT 43. LILLEH.								
Anders Sandvigs gate 43	0501	200	298	0	1917	1630	Eid	Boligeigedom
Fylkesmannsboligen					1899	541	3 Eid	Bolig
Garasjen					1948	31	1 Eid	Garasje/Lager/Uthus
765 STATENS HAVARIKOMM FOR TRANSPORT								
Havarikommisjonen	0231	31	316	0	0	0	Eid	Offentleg administrasjon
Hovudbygning					2001	2458	0 Eid	Bygg for off./priv. tjeneste
778 VILLA GRANDE, OSLO								
Villa Grande	0301	2	397	0	0	0	Eid	Undervisning/Forskning
Bjørn Egges hus					0	0	0 Eid	Kulturbygg (museer m.m.)
Hovudbygning					1920	3392	7 Eid	Kulturbygg (museer m.m.)
Lysthuset					1993	25	1 Eid	Småhus
802 HØGSKOLEN I ØSTFOLD, HALDEN								
Høgskolen, Remmen	0101	60	17	0	2002	0	Eid	Undervisning/Forskning
Garasje					1973	114	0 Eid	Garasje/Lager/Uthus
Hovudbygning					1973	31554	7 Eid	Undervisningsbygg
Svømmehall					1973	1223	2 Eid	Undervisningsbygg
Høgskolen, Remmen - Svømmehall	0101	60	39	0	0	0	Eid	Undervisning/Forskning
Høgskolen, Remmen (Tilleggsareal)	0101	60	38	0	0	0	Eid	Offentleg administrasjon

Oversikt over statens eigedommar

ETATNUMMER 1428-1

KOMPLEKSNAMN	Kommune	Gnr.	Bnr.	Festnr.	Erverva Oppført år	Areal Bta. og	Eigarforhold Eigarforhold etg.	Eigedomstype Bygningstype
917 DRØBAK TRAFIKKSTASJON, DRØBAK								
Loimaavn. 9, Biltilsynet Drøbak Biltilsynet Drøbak	0215	69	261	0	0 1993	2000 1720	Festet 0 Eid	Offentleg administrasjon Trafikkstasjon
929 PILESTREDET 47, OSLO								
Pilestredet 47 Pilestredet 47, Oslo (6. leil.)	0301	214	464	0	0 1989	0 420	Disponer 0 Eid	Boligeigedom Bolig
931 SOFIENBERGGATEN 61 D, OSLO								
Sofienberggaten, Oslo Sofienberggaten 61 D (1.leil.)	0301	229	143	0	0 1946	0 148	Disponer 1 Eid	Boligeigedom Bolig
940 TOMTER; PLASSER I OSLO								
Eidsvolds plass Kiosk (Univers.gt./Karl Johansgt.) Kiosk (Univers.gt./Stortingsgt.)	0301	209	134	0	1850 2005 2005	0 39 39	Eid 0 Eid 0 Eid	Spesielle eigedommar Spesielle bygg Spesielle bygg
Halfdan Kjerulffs plass	0301	209	42	0	0	0	Eid	Ubebygd grunn/Friareal
Paléhagen	0301	207	157	0	1806	0	Eid	Ubebygd grunn/Friareal
Studenterlunden (Spikersuppa) Musikkpaviljongen	0301	209	354	0	1846 1986	0 0	Eid 0 Eid	Ubebygd grunn/Friareal Småhus
Studenterlunden (ved Paviljong)	0301	209	135	0	1846	0	Eid	Ubebygd grunn/Friareal
941 SKULPTURER I OSLO								
Halfdan Kjerulffsplass Adolph Tidemand, Statue Andreas Munch, Statue Halfdan Kjerulf, Statue Hans Gude, Statue	0301	209	42	0	0 1912 1912 1874 1912	0 0 0 0	Eid 0 Eid 0 Eid 0 Eid	Ubebygd grunn/Friareal Nasjonale minnesmerker Nasjonale minnesmerker Nasjonale minnesmerker Nasjonale minnesmerker
Kontraskjæret, Akersh.skanse Abstrakt Figur, Statue	0301	207	240	0	0 2007	0 0	Ikke eid 0 Eid	Spesielle eigedommar Nasjonale minnesmerker
Slottsparken Camilla Collett, Statue Niels Henrik Abel, Statue	0301	209	25	0	0 1911 1908	0 0 0	Forvalte 0 Eid 0 Eid	Spesielle eigedommar Nasjonale minnesmerker Nasjonale minnesmerker
Studenterlunden, Spikersuppa Henrik Wergeland, Statue	0301	209	134	0	0 1881	0 0	Eid 0 Eid	Ubebygd grunn/Friareal Nasjonale minnesmerker
947 TUENGEN ALLÉ 19/SVALBARDV. 11								
Tuengen allé 19/Svalbardv. 11	0301	36	61	0	0	0	Eid	Boligeigedom
Tuengen allé 19/Svalbardvn. 11 Tuengen allé 19/21 (2 leil.)	0301	36	61	0	0 1932	0 96	Eid 0 Eid	Boligeigedom Bolig
952 TOMT; STATENS ØYER I OSLOFJORDEN								
Bleikøya	0301	200	1	0	1963	0	Eid	Ubebygd grunn/Friareal
Bleikøya	0301	200	2	0	1963	0	Eid	Ubebygd grunn/Friareal
Bleikøya	0301	200	3	0	1963	0	Eid	Spesielle eigedommar
Bleikøya	0301	200	4	0	1963	0	Eid	Spesielle eigedommar
Bleikøya	0301	200	5	0	1963	0	Eid	Spesielle eigedommar
Heggholmen og Jakteskjær	0301	204	1	0	0	44600	Eid	Ubebygd grunn/Friareal
Lindøya	0301	205	1	0	1963	341865	Eid	Spesielle eigedommar
Lindøya	0301	205	2	0	1963	0	Eid	Spesielle eigedommar
Lindøya	0301	205	3	0	1963	0	Eid	Spesielle eigedommar
Lindøya	0301	205	4	0	1963	0	Eid	Spesielle eigedommar
Lindøya	0301	205	5	0	1963	0	Eid	Spesielle eigedommar
Lindøya	0301	205	6	0	1963	0	Eid	Spesielle eigedommar
Lindøya	0301	205	7	0	1963	0	Eid	Spesielle eigedommar
Lindøya	0301	205	9	0	1963	0	Eid	Spesielle eigedommar
Lindøya	0301	205	10	0	1963	0	Eid	Spesielle eigedommar
Lindøya	0301	205	11	0	1963	0	Eid	Spesielle eigedommar
Lindøya	0301	205	13	0	1963	0	Eid	Spesielle eigedommar
Lindøya	0301	205	14	0	1963	0	Eid	Spesielle eigedommar
Lindøya	0301	205	15	0	1963	0	Eid	Spesielle eigedommar
Lindøya	0301	205	16	0	1963	0	Eid	Spesielle eigedommar
Lindøya	0301	205	18	0	1963	0	Eid	Spesielle eigedommar
Lindøya	0301	205	20	0	1963	0	Eid	Spesielle eigedommar
Lindøya	0301	205	21	0	1963	0	Eid	Spesielle eigedommar
Lindøya	0301	205	22	0	1963	0	Eid	Spesielle eigedommar
Nakholmen	0301	201	1	0	1963	0	Eid	Spesielle eigedommar
Nakholmen	0301	201	2	0	1963	0	Eid	Spesielle eigedommar
Nakholmen	0301	201	3	0	1963	0	Eid	Spesielle eigedommar
Nakholmen	0301	201	4	0	1963	0	Eid	Spesielle eigedommar
Nakholmen	0301	201	5	0	1963	0	Eid	Spesielle eigedommar

Oversikt over statens eidegdommar

ETATNUMMER 1428-1

KOMPLEKSNAMN	Kommune	Gnr.	Bnr.	Festnr.	Erverva Oppført år	Areal Bta. og etg.	Eigarforhold Eigarforhold	Eigedomstype Bygningstype
953 BJRREGAARDS GATE 19, OSLO Bjerregaards gate 19, Oslo Rikshospit.sykepleiers. B/L	0301	218	61	0	0 1960	0 76	Disponer 1 Eid	Boligeigedom Bolig
956 TOMT; GAUSTAD GÅRD, OSLO Gaustad Gård, Oslo	0301	42	1	0	0	3400000	Eid	Spesielle eigedommar
957 TOMT; ULLVEIEN 2, OSLO Ullveien 2, Voksenkollen	0301	33	1463	0	1897	0	Eid	Ubebygd grunn/Friareal
958 TOMT; BUKKEN BRUSES.V.18/25, OSLO Bukken Bruses vei 18 Bukken Bruses vei 25	0301 0301	44 44	241 240	0 0	1975 1975	0 0	Eid Eid	Ubebygd grunn/Friareal Ubebygd grunn/Friareal
962 OSLO TINGHUS C J Hambros plass 4, Oslo Oslo Tinghus, Hambros plass 4	0301	208	903	0	1994 1994	0 23545	Eid 6 Eid	Offentleg administrasjon Bygg for off./priv. tjeneste
987 HØGSKULEN I HEDMARK, RENA Bjørkestien HiH, Campus Rena, Hovudbygg Høgskulen i Hedmark, Uthus/Trafo	0429	8	596	0	0 1994 1994	0 7573 36	Eid 3 Eid 1 Eid	Undervisning/Forskning Undervsningsbygg Spesielle bygg
994 TOMT; TROSTERUD, OSLO Trosterud	0301	116	91	0	0	0	Eid	Ubebygd grunn/Friareal
999 TOMT; SORENSKRJORDET, NORD-AURDAL Sorenskriverjordet	0542	96	96	0	1987	0	Eid	Jord-/skogbrukseigedom
1025 TOMT; ET STYKKE MARK, HALDEN Svinesund	0101	17	1	0	1841	395	Disponer	Ubebygd grunn/Friareal
1032 UIO, BLINDERNVEIEN 11, OSLO Blindernveien 11 Blindernveien 11	0301	46	99	0	0 1959	0 1817	Festet 3 Eid	Undervisning/Forskning Undervsningsbygg
2473 SVINESUND TOLLSTED (TIDL) Speditorhuset A/S	0101	17	26	1	0	0	Eid	Varehandel/Bank/ Forsikring
Svinesund Tollsted (Nåværende) Visitasjonshall	0101	17	26	0	0 1986	0 252	Eid 1 Eid	Offentleg administrasjon Trafikkstasjon
Svinesund Tollsted (Tidl.tollst) Tollsted	0101	17	9	0	1984 1986	7000 857	Eid 2 Eid	Offentleg administrasjon Kontor-/admin.bygg
Tomt til Vakthytte Tolderjordet	0101	17	4	0	0	0	Eid	Ubebygd grunn/Friareal
2475 ØSTBY TOLLSTED Gronmo Teig, Østby Tollsted Ekspedisjonsbygg Garasje/Visitasjonshall	0428	17	15	0	1980 1993 1985	4500 245 118	Festet 1 Eid 1 Eid	Offentleg administrasjon Bygg for off./priv. tjeneste Trafikkstasjon
2476 ØRJE TOLLSTED Ørje Tollsted Ørje Tollsted Ekspedisjonsbygg Tollsted Varmebu - Kontrollhall Visitasjonshall	0119 0119	97 97	10 20	0 0	0 1956 1958 2013 2013 1958	1000 4000 459 0 114 115	Eid Eid 2 Eid 0 Eid 0 Eid 1 Eid	Offentleg administrasjon Offentleg administrasjon Kontor-/admin.bygg Tollbygning Tollbygning Trafikkstasjon
2477 ÅSNES TOLLSTED Åsnes Tollsted (Torsby i Sverige) Ekspedisjonsbygg	0000	1	73	0	1952 1986	0 143	Forvalte 2 Eid	Offentleg administrasjon Bygg for off./priv. tjeneste
2478 LUTUFALLET TOLLSTED Lutufallet Tollsted Kontrollgarasje Lutufallet Tollsted	0428	69	30	1	1982 1997 0	5695 62 61	Festet 0 Eid 1 Eid	Offentleg administrasjon Trafikkstasjon Kontor-/admin.bygg
2643 PILESTREDET 32, OSLO Pilestredet Park Sykepleiehøgskulen, HIOA Pilestredet Park 45 - Felt 1	0301 0301	208 208	538 950	0 0	1884 1971 0	0 19020 0	Eid 14 Eid Eid	Spesielle eigedommar Spes.skuler/Div. skulebygg Boligeigedom
2653 FOLKEHELSEINSTITUTTET, OSLO Bygdø Kongsgård Stall med Fryselager Folkehelsa, Lab.bygg	0301 0301	1 220	1 65	0 0	0 1979 0	0 365 0	Ikke eid 2 Leid Eid	Jord-/skogbrukseigedom Spesielle bygg Undervisning/Forskning

Oversikt over statens eigedommar

ETATNUMMER 1428-1

KOMPLEKSNAMN								
Eigedomsnamn	Kommune	Gnr.	Bnr.	Festnr.	Erverva	Areal	Eigarforhold	Eigedomstype
Bygningsnamn					Oppført	Bta.	Eigarforhold	Bygningstype
					år	og	etg.	
Lab.bygg (L6), Lovisenberggt.6					1995	15328	9 Eid	Spesielle bygg
St. Inst. for Folkehelse	0301	220	49	0	0	0	Eid	Undervisning/Forskning
Barnehage					1971	297	1 Eid	Spesielle bygg
Gamle Hovudbygning					1929	4646	7 Eid	Bygg for off./priv. tjeneste
Gasslager					1973	20	0 Eid	Spesielle bygg
Hjørnebygget					1922	1092	4 Eid	Bygg for off./priv. tjeneste
Hovudbygning					1968	13418	4 Eid	Bygg for off./priv. tjeneste
Hovud-Dyrestall					1961	1106	5 Eid	Forskn./skolebygg primærn.
Kontorvilla					1929	1517	4 Eid	Bygg for off./priv. tjeneste
Virusbygning					1959	2716	5 Eid	Spesielle bygg
Virus-Dyrestall					1959	1075	4 Eid	Forskn./skolebygg primærn.
2654 STATENS STRÅLEVERN								
Statens Strålevern	0219	35	153	0	2012	0	Eid	Helse- og veterinærvesen
Statens Strålevern					1975	4532	4 Eid	Kontor-/admin.bygg
Statens Strålev. Parkering	0219	28	14	0	0	0	Eid	Helse- og veterinærvesen
3424 HØGSKULEN I HEDMARK, EVENSTAD								
Dølplassen	0430	9	73	0	0	0	Eid	Undervisning/Forskning
Dølplassen					1947	140	1 Eid	Bolig
Evenstad Gård m/Skolen	0430	9	53	0	1941	660000	Eid	Undervisning/Forskning
Bod/Carport Gardsbest.bolig					1960	43	1 Eid	Garasje/Lager/Uthus
Flerbrukshus					2007	1119	2 Eid	Undervsningsbygg
Fyrhus/Renseanlegg					1985	147	1 Leid	Spesielle bygg
Garasje Bestyrerbolig					1970	30	1 Eid	Garasje/Lager/Uthus
Gardsbest.bolig					1960	104	2 Eid	Bolig
Gardsverksted					1980	103	1 Eid	Garasje/Lager/Uthus
Gris/Hønsesus					1936	363	3 Eid	Jord/skogbruksbygning
HiH - Evenstad Hybelbrakke Nord					2006	258	1 Eid	Bolig
HiH - Evenstad - Hybelbrakke Sor					2006	569	2 Eid	Bolig
HiH - Evenstad - Hybelbrakke Øst					2006	264	1 Eid	Bolig
Lærerbolig (Dobb.)					1880	167	2 Eid	Bolig
Moelven Brakke 1					1975	41	1 Eid	Undervsningsbygg
Moelvenbrakke 2 (UiO)					1989	133	1 Eid	Undervsningsbygg
Settefiskanlegg					1970	286	1 Eid	Jord/skogbruksbygning
Smie/Traktorskjul					1948	407	1 Eid	Garasje/Lager/Uthus
Stabbur					1860	197	3 Eid	Garasje/Lager/Uthus
Sveiserbolig (Ø/V)					1956	95	2 Eid	Bolig
Undervsnings/Adm. Bygg					1990	1493	3 Eid	Undervsningsbygg
Uthus til Fjøsmeesterbolig					1850	211	1 Eid	Garasje/Lager/Uthus
3428 TOMT; BJERKETUN, BÆRUM								
Bjerketun	0219	59	2	0	1985	0	Eid	Ubebygd grunn/Friareal
3433 TOMTER,GAUSTAD (BORETTLAG)								
Gaustadfunksjonærenes Borettslag	0301	42	53	0	1947	0	Forvalte	Boligeigedom
Snuserud Borettslag	0301	42	102	0	1961	0	Ikke eid	Boligeigedom
Snuserud Borettslag	0301	42	105	0	1965	0	Forvalte	Boligeigedom
Søsterhaugen Borettslag	0301	42	73	0	1953	0	Forvalte	Boligeigedom
3434 TOMT; SOGNSVN. 218, KRINGSJÅ STUD.								
Sone 21 på Kringsjå	0301	51	58	0	1975	0	Eid	Boligeigedom
3436 TOMT; FRØENSJORDET/LIL.FRØEN,OSLO								
Menighetsfakultetet, Gydas vei 4	0301	38	290	0	1956	0	Eid	Spesielle eigedommar
3476 MAGNORMOEN KONTROLLPlass								
Magnormoen Kontrollgarasje	0420	74	35	0	0	0	Eid	Spesielle eigedommar
Kontrollstasjon/Adm.bygg					2011	1397	0 Eid	Tollbygning
Takoverbygg over Scanner					2011	0	0 Eid	Spesielle bygg
3514 OSLO POLITIDISTR., HUNDETJENESTEN								
Haraldrudveien 10, Ideell Andel	0301	139	293	0	0	297	Eid	Offentleg administrasjon
Haraldrudveien 12	0301	139	295	0	0	0	Eid	Offentleg administrasjon
Hundetjeningen					1996	1595	3 Eid	Bygg for off./priv. tjeneste
Spesialgarasje					2004	253	1 Eid	Garasje/Lager/Uthus
3520 HØYESTERETTS HUS, OSLO								
Høyesteretts Bygning	0301	208	266	0	0	0	Eid	Offentleg administrasjon
Høyesteretts Bygning					1903	7538	4 Eid	Bygg for off./priv. tjeneste
3525 PILESTREDET 12, OSLO								
Pilestredet 12	0301	208	528	0	0	0	Eid	Offentleg administrasjon
Pilestredet 12					1860	4302	5 Eid	Kontor-/admin.bygg

Oversikt over statens eigedommar

ETATNUMMER 1428-1

KOMPLEKSNAMN	Kommune	Gnr.	Bnr.	Festnr.	Erverva Oppført år	Areal Bta. og etg.	Eigarforhold Eigarforhold	Eigedomstype Bygningstype
3531 HAMAR TINGHUS								
Østregate 41	0403	1	5839	0	1995	0	Eid	Offentleg administrasjon
Hamar Tinghus					1999	4378	7 Eid	Bygg for off./priv. tjeneste
3543 JUSTERVESENET, KJELLER								
Justerveenet på Lillestrøm	0231	31	312	0	0	0	Eid	Offentleg administrasjon
Justerveenet på Lillestrøm					1997	7406	4 Eid	Bygg for off./priv. tjeneste
3547 STATSMINISTERBOLIG, INKOGNITOGT.								
Inkognitogt. 18	0301	213	200	0	1996	0	Eid	Boligeigedom
Inkognitogt. 18					1889	1520	4 Eid	Bolig
3558 ARKITEKTUR- & DESIGNHØGSK. I OSLO								
Maridalsveien 29	0301	218	113	0	1997	0	Eid	Offentleg administrasjon
Hovudbygning					1938	13687	4 Eid	Undervsingsbygg
3560 TOMT; GAUSTADALLÉEN 15, OSLO								
Gaustadalléen 15	0301	42	200	0	0	0	Ikke eid	Ubebygd grunn/Friareal
3562 STATENS HUS, LILLEHAMMER								
Storgata 170	0501	52	7	0	0	0	Leid	Offentleg administrasjon
Sameiet Nye Hellebergbygget					1967	0	0 Leid	Bygg for off./priv. tjeneste
3570 UIO, PSYKOLOGISK INST., OSLO								
Forskningsveien 3	0301	42	164	0	1997	0	Eid	Undervisning/Forskning
Byggetrinn 1					1953	9551	8 Eid	Undervsingsbygg
Byggetrinn 2					2005	6242	8 Eid	Undervsingsbygg
3571 OSLO BISPEGÅRD								
Oslo Bispegård	0301	233	203	0	0	0	Eid	Spesielle eigedommar
Oslo Bispegård - Hovudbygning					1623	1954	4 Eid	Bygg for off./priv. tjeneste
Oslo Bispegård - Stall/Uthus					1884	190	2 Eid	Garasje/Lager/Uthus
3578 GARDERMOEN TOLLSTED								
Tollvesenets Bygg på Gardermoen	0235	229	1	0	0	4824	Festet	Offentleg administrasjon
Tollvesenets Bygg på Gardermoen					1998	3100	0 Eid	Bygg for off./priv. tjeneste
3579 FRYDENLUNDGATA 5, OSLO								
Frydenlundgt. 5, Oslo	0301	217	518	0	1998	0	Disponer	Boligeigedom
Frydenlundgt. 5, Oslo (11 leil.)					1999	913	5 Eid	Bolig
3580 JESSHEIM TRAFIKKSTASJON								
Jessheim Trafikkstasjon	0235	51	26	0	0	0	Festet	Offentleg administrasjon
Jessheim Trafikkstasjon					1998	1691	2 Eid	Trafikkstasjon
3597 ONSRUD, ULLENSAKER								
Onsrud Leir - Ullensaker	0235	88	23	0	0	0	Eid	Militær eigedom
01. Hovudbygning (Befalsmesse)					1887	1573	3 Eid	Bygg for off./priv. tjeneste
02. Kontorbygning					1820	215	2 Eid	Bygg for off./priv. tjeneste
03. Kontorbygning (Befalsforleg.)					1920	786	4 Eid	Bygg for off./priv. tjeneste
04. Kontorbygning					1952	1202	4 Eid	Bygg for off./priv. tjeneste
05. Velferdsbygn.					1952	1463	3 Eid	Hotell- og restaurantbygg
06. Mannskapsforlegning					1952	2858	5 Eid	Bolig
08. Varmgarasje					1952	860	1 Eid	Garasje/Lager/Uthus
09. Kaldgarasje					1952	1260	1 Eid	Garasje/Lager/Uthus
12. Eksplosivlager					1952	74	1 Eid	Garasje/Lager/Uthus
13. Verksted					1965	134	2 Eid	Spesielle bygg
14. Kaldgarasje					1960	736	1 Eid	Garasje/Lager/Uthus
15. Kontor-/Forlegningsbygg					1962	617	3 Eid	Bygg for off./priv. tjeneste
16. Befalsforlegning					1962	1341	3 Eid	Bolig
21. Vaktbu					1972	4	1 Eid	Småhus
23. Bolig					1954	500	3 Eid	Bolig
24. Bolig					1954	490	3 Eid	Bolig
25. Bolig					1954	489	3 Eid	Bolig
26. Bolig					1954	490	3 Eid	Bolig
27. Kontor					1992	199	2 Eid	Bygg for off./priv. tjeneste
33. Uthus					1952	25	1 Eid	Garasje/Lager/Uthus
34. Uthus					1952	25	1 Eid	Garasje/Lager/Uthus
35. Uthus					1952	25	1 Eid	Garasje/Lager/Uthus
36. Uthus					1952	25	1 Eid	Garasje/Lager/Uthus
38. Lager/Garasje					1998	78	1 Eid	Garasje/Lager/Uthus
651. Renseanlegg					1952	76	1 Eid	Spesielle bygg

Oversikt over statens eigedommar

ETATNUMMER 1428-1

KOMPLEKSNAMN	Kommune	Gnr.	Bnr.	Festnr.	Erverva Oppført år	Areal Bta. og	Eigarforhold Eigarforhold etg.	Eigedomstype Bygningstype
13604 KONGSVINGER TRAFIKKSTASJON								
Kongeveien, Vennersberg Kongsvinger Trafikkstasjon	0402	26	42	0	0 1998	0 1728	Disponer 1 Eid	Offentleg administrasjon Trafikkstasjon
13626 TOMT; JUSTISBYGGET I MOSS								
Prins Christian Augusts plass 3, 5	0104	2	2837	0	2000	0	Eid	Offentleg administrasjon
13720 VETERINÆR GRENSEKONTR., GARDERM.								
Veterinær Grensekontroll, Gardermoen Veterinær Grensekontrollstasjon	0235	229	1	77	0 2001	0 1396	Festet 3 Eid	Offentleg administrasjon Bygg for off./priv. tjeneste
13789 OPERAEN, BJØRVIKA								
Opera, Bjørvika Operabygget, Bjørvika	0301	207	167	0	0 2007	0 50026	Eid 13 Eid	Spesielle eigedommar Kulturbygg (museer m.m.)
13830 SVINESUND KONTROLLOMRÅDE								
Svinesund Kontrollområde 1 - Kontrollbygg, Grønn Sone 1 A - Kontrollhall, Grønn Sone 2, Del 1- Kontorbygg 2, Del 2 - Kontrollbygg, Rød Sone 2 A - Energisentral 3 - Kontorbygning 4 - Kontrollhall 5 - Spedisjonsbygg	0101	9	53	0	0 2005 2006 2005 2005 2005 2005 2005 2005	0 1253 0 2066 2171 268 692 405 379	Eid 1 Eid 1 Eid 3 Eid 1 Eid 1 Eid 2 Eid 1 Eid 1 Eid	Offentleg administrasjon Trafikkstasjon Trafikkstasjon Kontor-/admin.bygg Trafikkstasjon Spesielle bygg Kontor-/admin.bygg Trafikkstasjon Kontor-/admin.bygg
Svinesund Kontrollområde, (Gml. Bolighus)	0101	9	23	0	0	0	Eid	Offentleg administrasjon
13848 MORINGEN - BOLIG FOR MOR OG BARN								
Moringen - Storvn. 121 Moringen - Storvn. 121	0106	49	1	139	0 1905	1441 657	Festet 0 Eid	Institusjonseigedom Institusjonsbygg
13850 KNAPPESTØPEREN BARNE- & U, MOSS								
Knappestøperen 4 Knappestøperen 4 - 3 Boder Knappestøperen 4 - 3 Garasjer Knappestøperen 4 - 3 Rekkehuslei.	0104	3	669	0	0 1978 1978 1978	0 18 45 342	Eid 1 Eid 0 Eid 2 Eid	Institusjonseigedom Garasje/Lager/Uthus Garasje/Lager/Uthus Institusjonsbygg
13875 SARPSBORG B. OG U., AVD. ØSTHEIM								
Østheimvn. 14 Østheim - Dobbelgarasje Østheim - Hovedhus Østheim - Lekestue	0106	303	1219	0	0 1956 1956 1925	0 30 309 28	Forvalte 0 Leid 0 Leid 0 Leid	Institusjonseigedom Garasje/Lager/Uthus Institusjonsbygg Småhus
13877 JIBBE UNGDOMSENTER, HALDEN								
Jibbe - Søsterveien 13 Jibbe - Søstervn. 13 - Garasje Jibbe - Søstervn. 13 - Hovudbygg	0101	66	744	0	0 1999 1999	0 0 383	Forvalte 0 Leid 0 Leid	Institusjonseigedom Garasje/Lager/Uthus Institusjonsbygg
13878 BORG BARNE- OG FAM.SENTER, TUNE								
Tune - Parsell av Grålumveien 192	0105	2066	34	0	0	0	Eid	Institusjonseigedom
Tune - Ugleveien 1 Borg Barne- og Fam.sent - Nybygg	0105	2066	451	0	0 2005	0 1024	Eid 3 Eid	Institusjonseigedom Institusjonsbygg
Tune - Ugleveien 1 A	0105	2066	605	0	2009	0	Eid	Institusjonseigedom
13879 SARPSBORG BARNE- OG UNGDOMSHJEM								
Sarpsborg B. og U. Hjem - Kurlandsveien 12 Sarpsborg Barne- og Ungdomshjem	0105	1	3188	0	0 1961	0 592	Leid 2 Eid	Institusjonseigedom Institusjonsbygg
Sarpsborg B. og U.hjem - Kurlandsvn.12 - Parkering	0105	1	4082	0	0	0	Eid	Institusjonseigedom
13881 ALFHEIM UNGDOMSHJEM, HALDEN								
Alfheim Ungdomshjem - Alfheimveien 6 Alfheim U. Hjem - Uthus/Garasje Alfheim Ungdomshjem - Hovudbygg	0101	141	297	0	0 1880 1880	0 40 360	Leid 0 Leid 0 Leid	Institusjonseigedom Garasje/Lager/Uthus Institusjonsbygg
13882 SKIPTVET OMSORGSENTER, BREKKEV.								
Usak - Skiptvedt - Brekkeveien 7/9 Usak - Brekkevn. 7 - Garasje Usak - Brekkevn. 7 - Hovudbygg Usak - Brekkevn. 9 - Styreverbolig	0127	56	53	0	2009 1966 1966 1966	0 82 1018 120	Eid 0 Eid 0 Eid 0 Eid	Institusjonseigedom Garasje/Lager/Uthus Institusjonsbygg Bolg
13883 STANGE UNGDOMSHJEM, STANGE								
Stange Ungdomshjem - Dr. Thorshaugs Veg 8 Stange U.hjem - Internat Stange U.hjem - Skulebygg	0417	93	207	0	0 1992 1964	0 566 702	Eid 2 Eid 2 Eid	Institusjonseigedom Institusjonsbygg Institusjonsbygg

Oversikt over statens eidegdommar

ETATNUMMER 1428-1

KOMPLEKSNAMN	Kommune	Gnr.	Bnr.	Festnr.	Erverva Oppført år	Areal Bta. og etg.	Eigarforhold Eigarforhold	Eigedomstype Bygningstype
13884 STANGE UNGDOMSHJEM, FURUBERGVDN.								
Stange U.hjem - Avd Furubergv. 97	0403	1	4776	0	0	0	Disponer	Institusjonseigedom
Stange U.hjem - Treningsbolig					1977	139	2 Eid	Bolig
13885 GRUE BARNEVERNSENTER								
Grue Barnevernssenter - Snorres vei 2	0423	15	1	14	0	0	Festet	Institusjonseigedom
Grue Barnevernssenter - Hovudbygg					1948	753	0 Eid	Institusjonsbygg
13912 VIEN-SENTERET, HAMAR								
Vien-Senteret - Klukevegen 30	0403	4	4	0	0	0	Eid	Institusjonseigedom
Vien-Senteret - Institusjonsbygg					2002	1024	3 Eid	Institusjonsbygg
Vien-Senteret - Uthus					1950	190	1 Eid	Garasje/Lager/Uthus
13913 MJØSVOLL UNGDOMSHJEM, GJØVIK								
Mjøsvoll - Bondelia - Paviljongen	0502	57	108	0	0	0	Eid	Institusjonseigedom
Mjøsvoll, Bondelia - Paviljongen					1965	540	2 Eid	Institusjonsbygg
Mjøsvoll, Helgerudvegen 34-46	0502	57	103	0	2005	0	Eid	Institusjonseigedom
Mjøsvoll - Internat 2					1970	120	1 Eid	Bolig
Mjøsvoll I - Internat 1					1970	301	3 Eid	Bolig
Mjøsvoll II - Helgerudvn. 46					2002	867	3 Eid	Institusjonsbygg
13914 SELJELIA SENT.FOR BARNEV., GJØVIK								
Seljelia - Marmorvn. 23	0502	64	451	0	0	0	Eid	Institusjonseigedom
Seljelia - Garasje					1995	75	1 Eid	Garasje/Lager/Uthus
Seljelia - Hovudbygning					1994	1327	3 Eid	Institusjonsbygg
13915 LILLEHAGEN OPPVEKSTSENT., BÆRUM								
Lillehagen - Solbergvn. 5	0219	5	87	0	0	0	Eid	Institusjonseigedom
Lillehagen - Institusjonsbygg					1860	885	4 Eid	Institusjonsbygg
Lillehagen - Redskapsbod					0	0	0 Eid	Småhus
Lillehagen - Stabbur					1860	58	1 Eid	Småhus
13916 JONG UNGDOMSHJEM, BÆRUM								
Jong - Emma Hjorts vei 60	0219	47	384	0	0	0	Eid	Institusjonseigedom
Jong - Garasje/Uthus					1991	42	1 Eid	Garasje/Lager/Uthus
Jong - Institusjonsbygning					1991	576	3 Eid	Institusjonsbygg
13917 GULLHELLA BARNEVERNSENTER, ASKER								
Gullhella - Korpåsen 172 - Asker	0220	61	696	0	0	0	Eid	Institusjonseigedom
Gullhella - Adm.bygg - Asker					2002	543	2 Eid	Institusjonsbygg
Gullhella - Akutt/Inneavdeling					2002	505	2 Eid	Institusjonsbygg
Gullhella - Bod - Asker					2002	8	1 Eid	Garasje/Lager/Uthus
13919 EIDSVOLL OMSORGSENTER FOR BARN								
Dønnum	0237	145	34	0	0	0	Eid	Institusjonseigedom
Eidsvoll Oms.senter, Dønnum Søndre	0237	143	3	0	2007	0	Eid	Institusjonseigedom
Eidsv.oms.senter - hus 1					2007	550	1 Eid	Institusjonsbygg
Eidsv.oms.senter - hus 2					2007	690	2 Eid	Institusjonsbygg
Eidsv.oms.senter - hus 3/Hovudb					1995	580	0 Eid	Institusjonsbygg
Eidsv.oms.senter - hus 4					2007	540	2 Eid	Institusjonsbygg
Eidsv.oms.senter, Stabbur					1983	70	1 Eid	Småhus
13920 TJERNLIA UTREDN.SENT., JESSHEIM								
Tjernlia - Trondheimsvn. 205	0235	136	140	0	0	0	Eid	Institusjonseigedom
Ambulansegarasje 1(B) med Utebod					1993	236	1 Eid	Garasje/Lager/Uthus
Tjernlia - Ambulansegarasje 2					2002	0	1 A	Garasje/Lager/Uthus
Tjernlia - Paviljong A					1983	507	1 Eid	Institusjonsbygg
Tjernlia - Paviljong B					1983	545	1 Eid	Institusjonsbygg
Tjernlia - Utebod 1					1983	16	1 Eid	Garasje/Lager/Uthus
Tjernlia - Utebod 2					1983	16	1 Eid	Garasje/Lager/Uthus
Tjernlia - Utebod 3					1983	16	1 Eid	Garasje/Lager/Uthus
Tjernlia - Utebod 4					1983	16	1 Eid	Garasje/Lager/Uthus
13921 FJELLET UNGDOMSHJEM, NANNESTAD								
Fjellet - Preståsen	0238	26	13	0	0	0	Eid	Institusjonseigedom
Boliger, 4 stk. leil.					2007	232	0 Eid	Bolig
Fjellet - Hovudbygning					1934	810	4 Eid	Institusjonsbygg
Fjellet - Utebod					2007	15	1 Eid	Garasje/Lager/Uthus
13922 FOLLO KORTTIDSINST., VESTBY								
Follo - Kroern. 9 - Vestby	0211	9	4	0	0	0	Eid	Institusjonseigedom
Follo - Vestby - Inst. Bygg					1991	759	0 Eid	Institusjonsbygg
13923 ÅS UNGDOMSENTER								
Follo - Sollfalsvn. 27 - Ås	0214	55	17	0	0	0	Eid	Institusjonseigedom

ETATNUMMER 1428-1

KOMPLEKSNAMN								
Eigedomsnamn	Kommune	Gnr.	Bnr.	Festnr.	Erverva	Areal	Eigarforhold	Eigedomstype
Bygningsnamn					Oppført	Bta.	Eigarforhold	Bygningstype
					år	og	etg.	
Follo - Ås - 01 Hovudbygg					1903	769	3 Eid	Institusjonsbygg
Follo - Ås - 02 Garasje					2009	97	1 Eid	Garasje/Lager/Uthus
Follo - Ås - 03 Uthus					1900	46	1 Eid	Garasje/Lager/Uthus
Follo - Ås - 04 Skulebygg					1977	241	1 Eid	Forskn./skolebygg primaærn.
Follo - Ås - 05 Boenhet					1980	446	1 Eid	Institusjonsbygg
Follo - Ås - 06 Besøksenhet					1988	291	2 Eid	Institusjonsbygg
Follo - Ås - 07 Stabbur					2005	20	1 Eid	Småhus
Follo - Ås - 08 Kontorbrakke					1990	191	1 Eid	Institusjonsbygg
13925 SOLE UTREDNINGSSENTER, VESTBY								
Sole - Njordsv. 11 - Vestby	0211	9	309	0	0	0	Eid	Institusjonseigedom
Sole - Vestby - Carport/Bod					1994	51	1 Eid	Garasje/Lager/Uthus
Sole - Vestby - Institusjonsbygg					1992	999	3 Eid	Institusjonsbygg
13926 LIERFOSS BARNE- OG UNGDOMSHJEM								
Lierfoss Barne- og Ungdomshjem	0221	171	40	0	0	0	Eid	Institusjonseigedom
Lierfoss - Auten Bolig					0	167	2 Eid	Bolig
Lierfoss - Garasjebygg (Nord)					1984	38	1 Eid	Garasje/Lager/Uthus
Lierfoss - Garasjebygg (Sør)					1985	38	1 Eid	Garasje/Lager/Uthus
Lierfoss - Garasje/Verksted					1984	62	1 Eid	Garasje/Lager/Uthus
Lierfoss - Hovudhus					1983	584	4 Eid	Institusjonsbygg
Lierfoss - Hybelhus					0	244	3 Eid	Institusjonsbygg
14203 HIMDALEN LAGER- OG AVFALLSDEPONI								
Parsell av Ensrud Skog, Aurskog-Holand	0221	46	4	0	0	0	Eid	Spesielle eigedommar
Servicebygning					1998	207	1 Eid	Spesielle bygg
14227 GRÅBRØDREVN. 10 - LEIL 600, OSLO								
Gråbrødreveien 10 - Ekely Brl.	0301	29	37	0	0	0	Disponer	Boligeigedom
Gråbrødreveien 10 - Ekely Brl.					1959	102	2 Eid	Bolig
14343 ÅKER GÅRD, HAMAR								
Åker Gård, Stasjonsvegen 1	0403	7	201	0	0	0	Eid	Jord-/skogbruks eigedom
Åker Gård - 01 Hovudbygning					1948	1325	4 Eid	Kulturbygg (museer m.m.)
Åker Gård - 02 Føderådsbygning					1836	456	4 Eid	Kulturbygg (museer m.m.)
Åker Gård - 03 Drengstuebygning					1600	426	3 Eid	Kulturbygg (museer m.m.)
Åker Gård - 04 Hønselhus					1900	289	2 Eid	Kontor-/admin.bygg
Åker Gård - 05 Sambandsbygning					1900	948	2 Eid	Kontor-/admin.bygg
Åker Gård - 06 Vognskjul					1900	231	1 Eid	Kontor-/admin.bygg
Åker Gård - 08 Fjølslåve					1880	1391	3 Eid	Kontor-/admin.bygg
Åker Gård - 09 Garasje					1900	97	1 Eid	Garasje/Lager/Uthus
Åker Gård - 10 Kontorbygg					1959	1697	3 Eid	Kontor-/admin.bygg
Åker Gård - 16 Stabbur					1650	137	2 Eid	Garasje/Lager/Uthus
Åker Gård - 17 Stabbur					1650	89	2 Eid	Garasje/Lager/Uthus
14347 OSLO POLITIDISTR. RIDESTALL, OSLO								
Myntgata 5	0301	207	161	0	0	0	Eid	Spesielle eigedommar
Myntgata 5 (Stall/Kontor)					1891	1498	3 Eid	Spesielle bygg
Rådhusgata 32 B	0301	207	447	0	0	0	Eid	Spesielle eigedommar
Rådhusgata 32 B (Ridehall)					1900	707	1 Eid	Spesielle bygg
14364 NOVA, MUNTHES GATE 29, OSLO								
Munthes gate 29	0301	212	916	0	0	0	Eid	Undervisning/Forskning
Munthes gate 29, Oslo					1972	1510	4 Eid	Kontor-/admin.bygg
Tidemanns gate 42 - 1 Seksjon	0301	212	877	0	0	0	Eid	Undervisning/Forskning
14419 TOMT; THULSTRUPS GT. 3 (VET.HØGSK.)								
Thulstrups gt. 3 (Vet.høgsk.)	0301	55	22	0	1995	0	Eid	Helse- og veterinærvesen
14451 GAUSTAD, TRIMVEIEN 6 (SIO)								
Trimveien 6 & 8, Stud.boliger, Sio	0301	42	172	0	0	0	Eid	Boligeigedom
14667 TEATERGATEN 5 AS, OSLO								
Teatergaten 5, Oslo	0301	208	676	0	0	0	Eid	Offentleg administrasjon
Teatergt. 5, Regjeringsbygg					1980	2886	7 Eid	Kontor-/admin.bygg
14671 SKIPTVET OMSORGSSENTER, FINLANDS.								
Skiptvet Oms.senter, Del av Finnlandsskogen	0127	56	424	0	2009	0	Eid	Institusjonseigedom
Nybygg, Boligbygg for Barn					2010	853	3 Eid	Institusjonsbygg
14675 SKIPTVET OMSORGSSENTER, ENGSKELEIVA								
Avd. Engskeleiva	0127	56	442	0	0	2800	Eid	Institusjonseigedom
Nybygg Engskeleiva, Boligbygg					2010	819	3 Eid	Institusjonsbygg

Oversikt over statens eidegdommar

ETATNUMMER 1428-1 1428-2

KOMPLEKSNAMN								
Eigdomsnamn	Kommune	Gnr.	Bnr.	Festnr.	Erverva	Areal	Eigarforhold	Eigedomstype
Bygningsnamn					Oppført	Bta.	Eigarforhold	Bygningstype
					år	og	etg.	
14678 DOMUS MEDICA, GAUSTAD								
Gaustad, Domus Medica	0301	42	1	0	0	0	Eid	Undervisning/Forskning
B1 Laboratorie Bygget					2012	4896	0 Eid	Undervsningsbygg
B1 Parkerings Kjeller					2012	2090	0 Eid	Garasje/Lager/Uthus
B2 Rotunden Auditorium					2012	1617	0 Eid	Undervsningsbygg
B2 Rotunden Dyrestall					2012	2257	0 Eid	Undervsningsbygg
14709 NORDBYBRÅTEN SIVILFORSVARSLER								
Østfold Fjernhjelpleir 2	0137	65	20	0	1951	1818	Eid	Spesielle eigedommar
Østfold Sivilforsvarsleir	0137	65	17	0	1950	37000	Eid	Spesielle eigedommar
Adm.bygn					1952	950	3 Eid	Spesielle bygg
Bolig					1952	196	2 Eid	Bolig
Forl.brakke					1952	270	1 Eid	Spesielle bygg
Forl.brakke					1952	270	1 Eid	Spesielle bygg
Forl.brakke					1952	435	1 Eid	Spesielle bygg
Forl.brakke					1989	365	2 Eid	Spesielle bygg
Garasjebygg					1952	376	1 Eid	Garasje/Lager/Uthus
Garasjebygg					1952	376	1 Eid	Garasje/Lager/Uthus
Kantine					1959	68	1 Eid	Spesielle bygg
Pumpehus/Lager					1952	31	1 Eid	Spesielle bygg
Undervsningsbygg					1963	546	2 Eid	Spesielle bygg
14718 POLITIETS UTLENDINGSENHET								
Trandum	0235	190	21	0	0	0	Ikke eid	Fengselseigedom
Trandum - Modul I					2012	1693	0 Eid	Fengselsbygg
Trandum - Modul II					2013	1704	0 Eid	Fengselsbygg
ETATNUMMER: 1428-2 STATSBYGG, REGION VEST								
64 BERGEN TINGHUS								
Tårnplassen 2	1201	165	173	0	1950	0	Eid	Offentleg administrasjon
Bergen Tinghus					1933	12485	8 Eid	Bygg for off./priv. tjeneste
67 STATENS VEGVESEN REG.KTR. VEST								
Askedalen 4	1419	24	167	0	1977	0	Eid	Offentleg administrasjon
Askedalen 4 - Kontorbygn					1980	3927	5 Eid	Kontor-/admin.bygg
Askedalen 4 - Skur					1982	19	1 Eid	Garasje/Lager/Uthus
Bakken, Askedalen	1419	23	3	4	0	0	Festet	Offentleg administrasjon
70 HØGSKOLEN I BERGEN, LÆRERUTD.								
Landåssvingen 15	1201	161	699	0	1962	0	Eid	Undervisning/Forskning
Landåssvingen 15, Blokk A					1965	0	1 Eid	Undervsningsbygg
Landåssvingen 15, Blokk B					1965	0	1 Eid	Kontor-/admin.bygg
Landåssvingen 15, Blokk C					1965	0	4 Eid	Undervsningsbygg
Landåssvingen 15, Blokk D					1965	0	1 Eid	Undervsningsbygg
Landåssvingen 15, Blokk E					1965	0	2 Eid	Undervsningsbygg
Landåssvingen 15, Blokk F					1979	0	1 Eid	Kontor-/admin.bygg
Landåssvingen 15, Brakker.					1994	263	2 Eid	Undervsningsbygg
Landåssvingen 15, Hovudbygg.					1994	18137	6 Eid	Undervsningsbygg
112 BERGENHUS								
Bergenhus	1201	167	895	0	0	0	Annet	Offentleg administrasjon
Håkonshallen					1261	1989	3 Eid	Nasjonale minnesmerker
Håkonshallen - Portkastellet					1270	97	2 Eid	Nasjonale minnesmerker
Håkonshallen - Rosenkrantzårnet					1270	1649	7 Eid	Nasjonale minnesmerker
Håkonshallen - Stallbygning					1730	672	3 Eid	Nasjonale minnesmerker
125 STAVANGER TINGHUS								
Bergelandsgata 10	1103	55	61	0	1938	0	Eid	Offentleg administrasjon
Stavanger Tinghus					1952	6646	7 Eid	Bygg for off./priv. tjeneste
129 STATENS VEGVESEN HGSD. DISTR.KTR.								
Sakkestad	1106	36	308	0	1969	0	Eid	Offentleg administrasjon
Kvaløytg. 1, Haugesund					1971	2213	2 Eid	Trafikkstasjon
131 STATSARKIVET I BERGEN								
Storhaugen 5	1201	163	580	0	2006	0	Eid	Offentleg administrasjon
Årstadveien 22	1201	163	229	0	1922	0	Eid	Offentleg administrasjon
Diverse Bunkere					1942	118	1 Eid	Bygg for off./priv. tjeneste
Årstadveien 22 - Hovudbygning					1921	7520	7 Eid	Kulturbygg (museer m.m.)
133 FØRDE TRAFIKKSTASJON								
Sanderplassen 6, Førde	1432	60	122	0	1976	0	Eid	Offentleg administrasjon
Sanderplassen 6, Garasje					1980	73	1 Eid	Garasje/Lager/Uthus
Sanderplassen 6, Kontorbygn.					1980	1522	3 Eid	Trafikkstasjon

Oversikt over statens eigedommar

ETATNUMMER 1428-2

KOMPLEKSNAMN	Kommune	Gnr.	Bnr.	Festnr.	Erverva	Areal	Eigarforhold	Eigedomstype
Eigedomsnamn					Oppført	Bta.	Eigarforhold	Bygningstype
Bygningsnamn					år	og	etg.	
151 BOLIGER, LEITEVEGEN LEIKANGER								
Leitevegen - eigedom 4	1419	14	59	0	1971	0	Eid	Boligeigedom
Ebolig Leikanger-Tremannsbolig					1973	447	2 Eid	Bolig
Garasje					0	58	1 Eid	Garasje/Lager/Uthus
158 HØGSKOLEN STORD/HAUGESUND STORD								
Rommetveit	1221	21	1	0	1860	0	Eid	Undervisning/Forskning
Rommetveit - Anneks					1881	428	3 Eid	Undervisningsbygg
Rommetveit - Aula					1968	0	0 Eid	Undervisningsbygg
Rommetveit - Aula / Velferdsbygg					1964	1936	3 Eid	Undervisningsbygg
Rommetveit - Borg					1920	436	3 Eid	Bolig
Rommetveit - Forming m/Basseng					1968	1854	3 Eid	Undervisningsbygg
Rommetveit - Garsje, Redskapsbod					1975	60	1 Eid	Garasje/Lager/Uthus
Rommetveit - Granheim					1921	241	3 Eid	Bolig
Rommetveit - Gymnastikkbygning					1922	623	3 Eid	Undervisningsbygg
Rommetveit - Kantine					0	690	0 Eid	Spes.skular/Div. skulebygg
Rommetveit - L.h.skole - Nybygg					1994	1510	0 Eid	Undervisningsbygg
Rommetveit - Lærarh. - Hovudbyggn.					1866	2312	4 Eid	Undervisningsbygg
Rommetveit - Lærarh. - Børtveit					1905	76	2 Eid	Undervisningsbygg
Rommetveit - Miljøstasjon					2005	0	0 Eid	Spesielle bygg
Rommetveit - Musikkavdelingen					1968	325	1 Eid	Undervisningsbygg
Rommetveit - Musikkpaviljongen					1968	186	1 Eid	Undervisningsbygg
Rommetveit - Naust					1880	22	1 Eid	Garasje/Lager/Uthus
Rommetveit - Osahaugen					1919	503	4 Eid	Bolig
Rommetveit - Sjukepleie - Nybygg					0	3264	4 Eid	Undervisningsbygg
Rommetveit - Sjøbod					1880	78	1 Eid	Garasje/Lager/Uthus
Rommetveit - Spes./Undervisning					1965	1720	2 Eid	Undervisningsbygg
Rommetveit - Thu-huset					1880	164	2 Eid	Bolig
Rommetveit - Uthus					1991	67	1 Eid	Garasje/Lager/Uthus
159 HØGSKOLEN I SOGN OG FJ., SOGNDAL								
Fossvegen 6	1420	19	1	1	0	0	Festet	Undervisning/Forskning
Fossvegen 6	1420	19	4	0	0	0	Festet	Undervisning/Forskning
Fosshaugane - Mellombygg					1982	417	2 Eid	Undervisningsbygg
Fosshaugane - Nybygg					0	1148	3 Eid	Undervisningsbygg
Fosshaugane - Nytt Sentralbygg					2012	7809	0 Eid	Undervisningsbygg
Fossvegen 6	1420	19	12	0	0	0	Eid	Undervisning/Forskning
Fosshaugane - Fossbygget					1995	4660	0 Eid	Undervisningsbygg
Fossvegen 6	1420	19	67	0	0	0	Eid	Undervisning/Forskning
Trolladalen 26	1420	19	52	1	0	0	Festet	Undervisning/Forskning
Trolladalen 26	1420	64	143	0	0	0	Eid	Undervisning/Forskning
Fosshaugane - Hovudbygg					1973	1624	1 Eid	Undervisningsbygg
161 HØGSKOLEN I BERGEN, HELSE OG SOS.								
Haugeveien 28	1201	165	441	0	1988	0	Eid	Undervisning/Forskning
Haugeveien 28, Bergen					1904	6531	7 Eid	Undervisningsbygg
163 STATPED, EIKELUND								
Sandbrekkevegen 27	1201	9	3	0	1901	0	Eid	Undervisning/Forskning
Eikelund - Administrasjonsbygg					2005	2617	2 Eid	Kontor/admin.bygg
Eikelund - Agronombygning					1947	149	2 Eid	Bolig
Eikelund - Bygg C - Låve					1914	580	0 Eid	Garasje/Lager/Uthus
Eikelund - Bygg F - Obs.pav.					1970	383	2 Eid	Forskn./skulebygg primærn.
Eikelund - Bygg G - Kurscenter					1987	1284	1 Eid	Spes.skular/Div. skulebygg
Eikelund - Elevhjem 1					1970	293	1 Eid	Bolig
Eikelund - Elevhjem 2					2002	293	1 Eid	Bolig
Eikelund - Elevhjem 3					1970	293	1 Eid	Bolig
Eikelund - Elevhjem 4					1970	293	1 Eid	Bolig
Eikelund - Elevhjem 5					1970	293	1 Eid	Bolig
Eikelund - Elevhjem 6					1970	306	1 Eid	Bolig
Eikelund - Elevhjem 7					1970	289	1 Eid	Bolig
Eikelund - Forsilo					0	82	1 Eid	Garasje/Lager/Uthus
Eikelund - Garasje/Stall					1975	104	1 Eid	Garasje/Lager/Uthus
Eikelund - Hus 8 - Hybelhus					1974	222	1 Eid	Bolig
Eikelund - Hus 9 - Hybelhus					1972	173	1 Eid	Bolig
Eikelund - Leskur					1975	69	1 Eid	Garasje/Lager/Uthus
Eikelund - Naust					0	61	1 Eid	Garasje/Lager/Uthus
Eikelund - Potetkjeller					1924	37	1 Eid	Jord/skogbruksbygning
Eikelund - Styrrerbolig					1967	201	2 Eid	Bolig
Eikelund - Vaktmesterbolig					1974	167	1 Eid	Bolig
Eikelund Skule - Gammel Gymsal					1914	289	1 Eid	Forskn./skulebygg primærn.
Eikelund Skule - Gar. Styrrerbol.					1976	24	1 Eid	Garasje/Lager/Uthus

Oversikt over statens eidegdommar

ETATNUMMER 1428-2

KOMPLEKSNAMN

Eigedomsnamn Bygningsnamn	Kommune	Gnr.	Bnr.	Festnr.	Erverva Oppført år	Areal Bta. og etg.	Eigarforhold Eigarforhold	Eigedomstype Bygningstype
166 STATPED, SØREIDE								
Utsyn	1445	2	42	0	1970	0	Eid	Undervisning/Forskning
Søreide - Administrasjonsavd.					1973	507	2 Eid	Kontor-/admin.bygg
Søreide - Kontorbygg					1973	382	1 Eid	Spes.skular/Div. skulebygg
Søreide Skole - Redskapsskur					0	49	1 Eid	Garasje/Lager/Uthus
Søreide Skole - Underv./Kontor					1974	1483	1 Eid	Spes.skular/Div. skulebygg
169 GAMLEHAUGEN, BERGEN								
Gamlehaugvegen 10	1201	14	1	0	1950	0	Eid	Spesielle eigedommar
Gamlehaugen - Hovudbygning					1900	1981	3 Eid	Kongelege bygg
Gamlehaugen - Veksthus					2010	60	1 Eid	Jord/skogbruksbygning
Gamlehaugen - Garasje					1900	256	2 Eid	Garasje/Lager/Uthus
Gamlehaugen - Naust					0	105	2 Eid	Garasje/Lager/Uthus
Gamlehaugveien 10	1201	15	53	0	1950	0	Eid	Spesielle eigedommar
170 ARKEOLOGISK MUSEUM, STAVANGER								
Cort Adelers gate 3 A	1103	56	217	0	1993	0	Eid	Bergverk/Industri
Arkeologisk Museum - Garasje/Lager					0	441	2 Eid	Garasje/Lager/Uthus
Peder Klows gate 30 A	1103	56	1701	0	1977	0	Eid	Undervisning/Forskning
Arkeologisk Museum - Bolig					1897	238	3 Eid	Bolig
Arkeologisk Museum - Hovudbygning					1930	5186	8 Eid	Kulturbygg (museer m.m.)
Arkeologisk Museum - Iskrembygg					1930	449	3 Eid	Kulturbygg (museer m.m.)
Arkeologisk Museum - Nybygg					1994	2739	3 Eid	Kulturbygg (museer m.m.)
Peder Klows gt. 30 - Bolig					1910	185	0 Eid	Bolig
Peder Klows gt. 32 - Bolig					1910	134	0 Eid	Bolig
Peder Klows gt. 34 - Bolig					1910	229	0 Eid	Bolig
Peder Klowsgt. 32 - Bolig					1910	118	0 Eid	Bolig
320 FORUSOMRÅDET STAVANGER								
Forus	1102	67	69	0	0	2500	Eid	Ubebygd grunn/Friareal
Forus	1102	69	399	0	1952	0	Eid	Ubebygd grunn/Friareal
Forus	1103	15	6	0	1950	0	Eid	Ubebygd grunn/Friareal
Forus	1124	32	83	0	1950	24500	Eid	Ubebygd grunn/Friareal
Forus	1124	32	88	0	1952	110090	Eid	Ubebygd grunn/Friareal
Forus Forsøksgård	1102	68	2	0	0	10000	Eid	Ubebygd grunn/Friareal
Forus Forsøksgård	1102	68	3	0	0	0	Deleid	Ubebygd grunn/Friareal
Forus Forsøksgård	1103	13	44	0	1921	0	Eid	Ubebygd grunn/Friareal
Nyland	1124	32	84	0	1950	0	Eid	Ubebygd grunn/Friareal
Nyland	1124	32	85	0	1950	0	Eid	Ubebygd grunn/Friareal
345 STATPED, HUNSTAD M. FL.								
Hunstad Skole	1201	162	174	0	1997	0	Eid	Undervisning/Forskning
Kronstadveien 35, Bergen					1973	3543	3 Eid	Spes.skular/Div. skulebygg
Jonas Lies vei 68	1201	162	266	0	1997	0	Eid	Boligeigedom
Jonas Lies vei 68					1973	684	3 Eid	Spes.skular/Div. skulebygg
346 HØGSKOLEN I BERGEN, HELSEFAG								
Haukelandsbakken 45	1201	161	1264	0	0	0	Eid	Undervisning/Forskning
Haukelandsbakken 45, Bergen					1972	4960	3 Eid	Undervsningsbygg
Haukelandsbakken 45 - Park.plass	1201	161	1273	0	1992	0	Eid	Undervisning/Forskning
347 SUNNHORDLAND TINGRETT								
Orningård	1221	27	10	0	0	0	Eid	Boligeigedom
Vidsteensvei, Stord					1862	853	3 Eid	Bolig
Vidsteenvei - Carport					0	15	1 Eid	Garasje/Lager/Uthus
348 OLVIKVEGEN, STORD								
Ådland	1221	28	113	0	0	0	Eid	Undervisning/Forskning
Olvikveien 50					1974	1888	3 Eid	Undervsningsbygg
350 HARDANGER TINGRETT								
Sjøgarden	1231	73	14	0	1923	2000	Eid	Boligeigedom
Sjøgarden, Lofthus					1923	599	2 Eid	Bygg for off./priv. tjeneste
Sjøgarden, Lofthus - Garasje					0	22	1 Eid	Garasje/Lager/Uthus
Sjøgarden, Lofthus - Naust					0	79	3 Eid	Garasje/Lager/Uthus
357 STATENS HUS I LEIKANGER								
Statens hus i Leikanger	1419	15	33	0	0	0	Eid	Offentleg administrasjon
Skrivarvegen 2 - Statens hus					1991	2053	5 Eid	Kontor-/admin.bygg
360 HØGSKOLEN I SOGN OG FJ., FØRDE								
Vievegen 2, Førde	1432	43	236	0	0	0	Eid	Undervisning/Forskning
Vievegen 2, Lettbygget					0	365	2 Eid	Undervsningsbygg
Vievegen 2, Tilbygg					2005	4621	4 Eid	Undervsningsbygg
Vievegen 2, Undervsningsbygg					1979	1710	1 Eid	Undervsningsbygg

Oversikt over statens eigedommar

ETATNUMMER 1428-2

KOMPLEKSNAMN	Kommune	Gnr.	Bnr.	Festnr.	Erverva Oppført år	Areal Bta. og etg.	Eigarforhold Eigarforhold	Eigedomstype Bygningstype
976 NATLAND LEIR								
Studentbyen Fantoft	1201	11	99	0	1953	0	Eid	Ubebygd grunn/Friareal
1833 HAVFORSKNINGSINSTITUTTET BERGEN								
Nordnesgaten 50	1201	165	511	0	0	0	Eid	Undervisning/Forskning
Nordnesgaten 50					1957	8223	12 Eid	Forskn./skulebygg primærn.
Pynten	1201	165	512	0	0	0	Eid	Undervisning/Forskning
Nordnesgaten 50 - Pynten					1973	241	1 Eid	Undervsningsbygg
3481 UNIVERSITETET I STAVANGER								
Festetomt Studentsamskipnaden	1103	24	381	2	0	0	Eid	Undervisning/Forskning
Kjell Arholms gt. 23	1103	24	304	0	2007	0	Eid	Undervisning/Forskning
Kjell Arholms gt. 23 - Bod					0	21	1 Eid	Garasje/Lager/Uthus
Kjell Arholms gt. 23 - Bolig					1955	175	2 Eid	Bolig
Kjell Arholms gate 36	1103	24	622	0	0	0	Eid	Undervisning/Forskning
Kjell Arholms gt. 23 - Tilleggstomt	1103	24	371	0	0	0	Eid	Undervisning/Forskning
Kristine Bonneviens vei 25	1103	24	608	0	0	0	Eid	Undervisning/Forskning
Rektor Natvig Pedersens vei 10	1103	24	411	0	2003	0	Eid	Undervisning/Forskning
UiS - Hulda Garborgs hus					1972	7945	4 Eid	Undervsningsbygg
Ullandhaug	1103	24	381	0	0	0	Eid	Undervisning/Forskning
Nytt Lab-Bygg					0	0	0 Eid	Undervsningsbygg
Studenthus					2011	639	0 Eid	Kontor-/admin.bygg
UiS - Arne Rettedals hus					2006	12688	7 Eid	Undervsningsbygg
UiS - Ellen og Aksel Lunds hus					1986	4063	5 Eid	Undervsningsbygg
UiS - Hagbart Line huset					1972	11123	3 Eid	Undervsningsbygg
UiS - Kitty Kiellands hus					1990	4014	5 Eid	Undervsningsbygg
UiS - Kjell Arholms hus					1995	10638	5 Eid	Undervsningsbygg
UiS - Kjølv Egeland's hus					1974	46371	7 Eid	Undervsningsbygg
UiS - Lærerh. - Gml.skulestue					1885	85	2 Eid	Undervsningsbygg
UiS - Lærerh.skole - Vaktm.bolig					1972	190	2 Eid	Bolig
UiS - Paviljong 10					1977	820	2 Eid	Bolig
UiS - Paviljong 2					1978	331	2 Eid	Undervsningsbygg
UiS - Paviljong 4					1972	1106	0 Leid	Kontor-/admin.bygg
UiS - Paviljong 9					1987	419	2 Eid	Undervsningsbygg
UiS - Paviljong 14					1999	608	0 Leid	Kontor-/admin.bygg
UiS - Rektor Natvig Ped.v 55 C					0	212	0 Eid	Bolig
UiS - Bolig Nr.k-Tomten					1949	446	0 Eid	Bolig
UiS - Enebolig Telegr.dir. Heft.v.					0	120	1 Eid	Bolig
3524 EGRSUND TRAFIKKSTASJON								
Slettebø	1101	45	44	0	0	0	Ikke eid	Offentleg administrasjon
Egersund Veg- og Trafikkstasjon					1996	2228	2 Eid	Trafikkstasjon
Slettebø	1101	45	45	0	0	0	Ikke eid	Offentleg administrasjon
3569 HØGSKOLEN STORD/HGSD. HAUGESUND								
Bjørnsons gt. 45	1106	40	584	0	1996	0	Eid	Undervisning/Forskning
Bjørnsons gt. 45					1999	12842	6 Eid	Undervsningsbygg
13792 HAVFORSKNINGSINSTITUTTET MATRE								
Matre	1266	49	3	0	0	0	Festet	Spesielle eigedommar
Matre	1266	49	52	0	0	0	Eid	Spesielle eigedommar
Matre	1266	52	21	0	0	0	Ikke eid	Spesielle eigedommar
Hall for Settefisk					2010	552	1 Eid	Forskn./skulebygg primærn.
Matre - Adm. Bygg					1976	1204	1 Eid	Kontor-/admin.bygg
Matre - Forsøkshall 1					1973	879	0 Eid	Forskn./skulebygg primærn.
Matre - Forsøkshall 2					1987	684	0 Eid	Forskn./skulebygg primærn.
Matre - Forsøkshall 3					1993	364	0 Eid	Forskn./skulebygg primærn.
Matre - Kaldtlager, Hybler					1989	329	0 Eid	Spesielle bygg
Matre - Lab. og Forsøkshall					2006	2315	0 Eid	Forskn./skulebygg primærn.
Matre - Lagerbygg					1952	92	0 Eid	Garasje/Lager/Uthus
Matre - Servicebygg					1991	468	0 Eid	Forskn./skulebygg primærn.
Matre - Solheim					2003	148	0 Eid	Spesielle bygg
Matre	1266	52	30	0	0	0	Festet	Spesielle eigedommar
Matre	1266	52	31	0	0	0	Festet	Spesielle eigedommar
Matre	1266	52	34	0	0	0	Festet	Spesielle eigedommar
Matre	1266	52	35	0	0	0	Festet	Spesielle eigedommar
Matre	1266	52	36	0	0	0	Festet	Spesielle eigedommar
Matre	1266	52	41	0	0	0	Eid	Spesielle eigedommar
Solheim	1266	44	1	0	0	0	Festet	Spesielle eigedommar
Solheim	1266	44	2	0	0	0	Festet	Spesielle eigedommar
13793 HAVFORSKNINGSINSTITUTTET AUSTEV.								
Austevoll Bolig Haukanes	1244	46	157	0	2006	0	Eid	Boligeigedom
Austevoll Havbruksstasjon Bolig					1978	175	1 Eid	Bolig

Oversikt over statens eidegdommar

ETATNUMMER 1428-2

KOMPLEKSNAMN

Eigdomsnamn Bygningsnamn	Kommune	Gnr.	Bnr.	Festnr.	Erverva Oppført år	Areal Bta. og etg.	Eigarforhold Eigarforhold	Eigedomstype Bygningstype
Austevoll Havbruksstasjon	1244	46	13	0	0	0	Festet	Spesielle eigedommar
Austevoll - Adm. Bygg					1978	2246	4 Eid	Kontor-/admin.bygg
Austevoll - Hall A (Sauaneset)					1988	1146	2 Eid	Spesielle bygg
Austevoll - Karhall 1					1982	328	1 Eid	Spesielle bygg
Austevoll - Karhall 2					1989	50	0 Eid	Spesielle bygg
Austevoll Forsøkshall (Hall B)					2011	240	0 Eid	Spesielle bygg
Austevoll Hall C - D (Sauaneset)					1992	721	1 Eid	Spesielle bygg
Austevoll Måle og Veiehus					1992	139	2 Eid	Spesielle bygg
Austevoll Pumpehus					2011	57	0 Eid	Spesielle bygg
Austevoll Service-/Garderobebygg					2011	80	0 Eid	Spesielle bygg
Austevoll Varmepumpehus					1995	63	1 Eid	Spesielle bygg
Austevoll Havbrukstasjon	1244	46	171	0	0	0	Eid	Spesielle eigedommar
Austevoll Naustetomt	1244	46	49	0	0	0	Eid	Undervisning/Forskning
Austevoll Naust					0	21	1 Eid	Garasje/Lager/Uthus
13804 MØLLENDALSVEIEN 61, BERGEN								
Møllendalsveien 61	1201	163	14	0	0	0	Eid	Undervisning/Forskning
Kunsthøgskolen Nybygg					0	0	0 Eid	Undervsingsbygg
Møllendalsveien 61 Munck Cranes					0	7679	3 Eid	Kontor-/admin.bygg
13820 HØGSKOLEN I BERGEN, KRONSTAD								
Tomt Høskolen i Bergen	1201	162	1286	0	0	0	Eid	Undervisning/Forskning
Kobling					0	0	0 Eid	Undervsingsbygg
13824 HØGSKOLEN I BERGEN, SKÅLEVIK								
Statens Dykkerskole i Bergen	1201	144	111	0	0	0	Eid	Undervisning/Forskning
Statens Dykkerskole i Bergen					0	2485	2 Eid	Undervsingsbygg
13831 THORMØHLENS GATE 55 A I BERGEN								
Thormøhlens gate 55 A i Bergen	1201	164	354	0	0	0	Eid	Undervisning/Forskning
13936 BREGNETUNET BARNE- OG UNGDOMSH.								
Bregnetunet	1432	43	314	0	2006	0	Eid	Boligeigedom
Bregnetunet 15	1432	43	216	0	0	0	Eid	Institusjonseigedom
Bregnetunet - Bolig/ Kontorbygg					1992	361	1 Eid	Institusjonsbygg
Bregnetunet - Nybygg					2007	488	0 Eid	Kontor-/admin.bygg
13937 MELTUNET BARNE- OG UNGDOMSHEIM								
Sophus Lie-vegen	1443	43	127	0	0	0	Eid	Institusjonseigedom
Meltunet - Bolig					1958	442	3 Eid	Kontor-/admin.bygg
Meltunet - Driftsbygning					1958	517	3 Eid	Institusjonsbygg
Meltunet - Garasje					2001	46	1 Eid	Garasje/Lager/Uthus
Meltunet - Kontorbygg					2007	161	2 Eid	Kontor-/admin.bygg
13938 RØDSTOKKEN BARNE- OG UNGDOMSHEIM								
Rødstokken 16	1420	64	222	0	0	0	Eid	Institusjonseigedom
Rødstokken - Bolig/ Kontorbygg					1989	411	2 Eid	Bolig
Rødstokken - Garasje med Kontor					2004	101	1 Eid	Garasje/Lager/Uthus
13940 BARNEVERNSENTERET, AVD. MADLA								
Kompani Lingesvei 23	1103	38	475	0	0	0	Eid	Institusjonseigedom
Komp. Lingesv. 23 - Anneks					0	233	2 Eid	Bolig
Komp. Lingesv. 23 - Bod					0	10	1 Eid	Garasje/Lager/Uthus
Komp. Lingesv. 23 - Garasje					1995	97	1 Eid	Garasje/Lager/Uthus
Komp. Lingesv. 23 - Garasje 2					0	20	1 Eid	Garasje/Lager/Uthus
Komp. Lingesv. 23 - Hovedbygg					0	1190	4 Eid	Institusjonsbygg
Komp. Lingesv. 23 - Hytte					0	8	1 Eid	Garasje/Lager/Uthus
Kompani Lingesvei 25	1103	38	826	0	0	0	Eid	Institusjonseigedom
Komp. Lingesv. 25 - Bolig					1957	203	3 Eid	Bolig
Komp. Lingesv. 25 - Garasje					1957	30	1 Eid	Garasje/Lager/Uthus
13941 SKÅLAND UNGDOMSBASE								
Skåland 18, Moi	1112	17	18	0	0	0	Eid	Institusjonseigedom
Skåland, Bolighus					1969	219	0 Eid	Bolig
Skåland, Boligpaviljong 1					2006	314	3 Eid	Bolig
Skåland, Boligpaviljong 2					2006	415	0 Eid	Bolig
Skåland, Gym.bygg					1969	208	0 Eid	Spes.skoler/Div. skolebygg
Skåland, Kraftstasjonsbygn.					1930	23	1 Eid	Garasje/Lager/Uthus
Skåland, Stall					1996	170	1 Eid	Garasje/Lager/Uthus
Skåland, Undervisn. og Internat					1930	1508	6 Eid	Institusjonsbygg
Skåland, Verksted					2006	328	0 Eid	Spes.skular/Div. skulebygg
13942 BARNEVERNSENTERET, AVD. STRØMVIK								
Torleiv Kvalviks gt. 9	1103	38	3256	0	0	0	Eid	Institusjonseigedom
Torleiv Kvalviks gt. 9 - Bolig					1984	559	3 Eid	Bolig

Oversikt over statens eigedommar

ETATNUMMER 1428-2

KOMPLEKSNAMN									
Eigedomsnamn	Kommune	Gnr.	Bnr.	Festnr.	Erverva	Areal	Eigarforhold	Eigedomstype	
Bygningsnamn					Oppført	Bta.	Eigarforhold	Bygningstype	
					år	og	etg.		
13943 OPPVEKSTHJEMMET VILLA HVIT, STVG.									
Valkyriegata 12	1103	56	1889	0	0	0	Eid	Institusjonseigedom	
Valkyriegt. 12 - Hovudbygning					1934	325	4 Eid	Bolig	
Valkyriegata 12	1103	56	2224	0	0	0	Eid	Institusjonseigedom	
13944 OPPVEKSTHJEMMET VILLA RØD, STVG.									
Rogalandsgt. 18	1103	56	1558	0	0	0	Eid	Institusjonseigedom	
Rogalandsgt. 18 - Bolig					1930	495	4 Eid	Bolig	
Rogalandsgt. 18 - Garasje					1982	21	1 Eid	Garasje/Lager/Uthus	
13945 BERGEN AKUTTS. UNGD. KLOKKARLIA									
Klokkarlia 20	1201	44	325	0	0	0	Eid	Institusjonseigedom	
Klokkarlia 20, Hovudbygg					1961	971	2 Eid	Spes.skular/Div. skulebygg	
Klokkarlia 20, Klasserom + gymsal					1974	877	2 Eid	Spes.skular/Div. skulebygg	
Klokkarlia 20, Leskur					0	11	0 Eid	Garasje/Lager/Uthus	
Nedre Smøråsveien 18	1201	48	284	0	0	0	Eid	Boligeigedom	
Klokkarlia - Nedre Smøråsv. 18					1989	265	0 Eid	Bolig	
Klokkarlia, Nedr. Smørås Garasje					0	26	1 Eid	Garasje/Lager/Uthus	
13946 LØVSTAKKEN B.VERNS. AVD BØNESSK.									
Bønesskogen 333	1201	20	1219	0	0	0	Eid	Institusjonseigedom	
Bønesskogen 333, Bolig					1987	612	2 Eid	Bolig	
Bønesskogen 333, Garasje					1987	42	1 Eid	Garasje/Lager/Uthus	
13947 BERGEN BARN- OG FORELDRESENTER									
Bønessløen 13	1201	20	823	0	0	0	Eid	Institusjonseigedom	
Bønessløen 13, Bolig					1991	1007	3 Eid	Bolig	
13948 UNGDOMSBASE FYLLINGSDALEN									
Vestlundveien 22 A	1201	25	424	0	0	0	Eid	Institusjonseigedom	
Vestlundveien 22 A - Uthus					2002	30	1 Eid	Garasje/Lager/Uthus	
Vestlundveien 22 A, Bolig					2002	422	0 Eid	Bolig	
13949 SKJOLDVEIEN BARNEHJEM									
Skjoldveien 51	1201	40	32	0	0	0	Eid	Institusjonseigedom	
Skjoldveien 51, Bolig					1993	636	3 Eid	Institusjonsbygg	
Skjoldveien 51, Lysthus					1993	24	1 Eid	Garasje/Lager/Uthus	
Skjoldveien 51, Uthus Garasje					1993	55	1 Eid	Garasje/Lager/Uthus	
Skjoldveien 51	1201	40	49	0	0	0	Eid	Institusjonseigedom	
Skjoldveien 51	1201	40	68	0	0	0	Eid	Institusjonseigedom	
Skjoldveien 51	1201	40	113	0	0	0	Eid	Institusjonseigedom	
Skjoldveien 55	1201	40	69	0	0	0	Eid	Institusjonseigedom	
Skjoldveien 55, Bolig					1993	123	1 Eid	Bolig	
13950 LØVSTAKKEN B.VERNS. AVD KRINGSJÅ									
Øvre Holen 33	1201	150	61	0	0	0	Eid	Institusjonseigedom	
Øvre Holen 33, Bolig					1907	377	0 Eid	Bolig	
Øvre Holen 33, Garasje					1993	64	2 Eid	Garasje/Lager/Uthus	
13953 KNUTSATUNET UNGDOMSHEIM, STORD									
Knutsaåsen 50	1221	27	799	0	0	0	Eid	Institusjonseigedom	
Knutsaåsen 50, Bolig					1900	351	3 Eid	Bolig	
Knutsaåsen 50, Garasje					2003	64	2 Eid	Garasje/Lager/Uthus	
Knutsaåsen 50, Uthus					1998	26	1 Eid	Garasje/Lager/Uthus	
14000 BLÅKLOKKA FORELDE/BARNS., FØRDE									
Blåklokka, Førde	1432	43	288	0	0	0	Eid	Institusjonseigedom	
Blåklokka					2004	477	2 Eid	Institusjonsbygg	
14268 HØGSKOLEN STORD/HGSD. TOMT HGSD.									
Bjørnsons gt. 39	1106	40	478	0	0	0	Eid	Spesielle eigedommar	
Bjørnsons gt. 39 - Bolig					0	238	0 Eid	Bolig	
Årvikgaten 9	1106	40	1088	0	0	0	Eid	Spesielle eigedommar	
Årvikgaten 9 - Bolig					0	284	0 Eid	Bolig	
14275 GINABAKKEN, HAUGESUND									
Rogalandsgt. 33/35	1106	33	616	0	0	0	Ikke eid	Institusjonseigedom	
Rogalandsgt. 33					0	358	0 Leid	Institusjonsbygg	
Rogalandsgt. 35					0	575	0 Leid	Institusjonsbygg	
14277 LINDØYSENTERET FOR BARN OG UNGE									
Lindøy - Stavanger	1103	9	1	0	0	0	Ikke eid	Institusjonseigedom	
Bolig - Sørhus					1886	100	3 Leid	Bolig	
Bolig - Sørvik					1935	154	4 Leid	Bolig	
Gymnastikksal					1886	122	1 Leid	Spes.skular/Div. skulebygg	

Oversikt over statens eidegdommar

ETATNUMMER 1428-2

KOMPLEKSNAMN								
Eigdomsnamn	Kommune	Gnr.	Bnr.	Festnr.	Erverva	Areal	Eigarforhold	Eigedomstype
Bygningsnamn					Oppført	Bta.	Eigarforhold	Bygningstype
					år	og	etg.	
Hovudbygning					1886	1299	5 Leid	Institusjonsbygg
Hønschus					1935	22	1 Leid	Garasje/Lager/Uthus
Løe					1936	360	2 Leid	Garasje/Lager/Uthus
Musikkhus					0	50	1 Leid	Spes.skular/Div. skulebygg
Pumpehus					1960	10	1 Leid	Garasje/Lager/Uthus
Redskapshus					1938	93	2 Leid	Garasje/Lager/Uthus
Redskapsskur					1960	78	1 Leid	Garasje/Lager/Uthus
Sjøhus 1					1892	74	1 Leid	Garasje/Lager/Uthus
Sjøhus 2					1946	60	1 Leid	Garasje/Lager/Uthus
Skistall - Vedhus					1900	28	1 Leid	Garasje/Lager/Uthus
Sløysdal					1960	170	2 Leid	Spes.skular/Div. skulebygg
Sykkelhus - Verksted					1938	22	1 Leid	Garasje/Lager/Uthus
14278 AKUTTMOTTAK FOR UNGDOM, BERGEN								
Kalfarveien 83	1201	166	1158	0	0	0	Ikke eid	Institusjonseigedom
Kalfarveien 83					0	1210	0 Leid	Institusjonsbygg
14280 BERGEN BARN- OG FORELDRES. SUDM.								
Feråsvegen 13	1201	39	438	0	0	0	Ikke eid	Institusjonseigedom
Feråsvegen 13					0	1240	0 Leid	Institusjonsbygg
14282 BARNEVERNSENTERET, AVD. RØYNEB.								
Marknesringen 48	1124	37	198	0	0	0	Eid	Institusjonseigedom
Marknesringen 48 - Bolig					1972	268	3 Eid	Bolig
Marknesringen 50 - Bolig					1972	270	3 Eid	Bolig
Marknesringen 50	1124	37	528	0	0	0	Eid	Boligeigedom
14284 HAVFORSKN. BERGEN, NORDNESGT. 33								
Nordnesgaten 33	1201	165	1063	0	0	0	Eid	Undervisning/Forskning
Nordnesgaten 33					1985	2993	6 Eid	Forskn./skulebygg primærn.
14310 BERGEN UNGDOMSENTER								
Nedre Nattland	1201	10	725	0	0	0	Eid	Institusjonseigedom
Art- Inst. Nedre Nattland, Bolig					2005	844	3 Eid	Bolig
14311 ÅRSTAD FAMILIESENTER								
Klaus Hanssensvei 16	1201	162	75	0	0	0	Eid	Institusjonseigedom
Klaus Hanssensvei 16					1900	727	0 Eid	Bolig
14335 SIS-HALLEN, STAVANGER								
Tomt Sis-Hallen, UiS	1103	24	381	1	0	0	Eid	Undervisning/Forskning
Sis-Hallen, UiS					2005	5061	0 Leid	Spesielle bygg
14348 KASA, AVD. SANDSLI								
Aurdalslia 96	1201	37	237	0	0	0	Eid	Institusjonseigedom
Aurdalslia 96, Bolig					1997	388	3 Eid	Bolig
14349 BJØRGVIN UNGD.SENT. BJØRNEHAUGEN								
Bjørnavegen 190	1243	46	13	0	2005	0	Eid	Institusjonseigedom
Bjørnavegen 190, Bolig					1900	230	2 Eid	Bolig
Bjørnavegen 190, Naust	1243	46	14	0	0	30	Eid	Institusjonseigedom
Bjørnavegen 190, Naust					0	24	1 Eid	Garasje/Lager/Uthus
14350 GULATING LAGMANNSRETT - NYBYGG								
Gulating Lagmannsrett	1201	166	1779	0	0	0	Eid	Offentleg administrasjon
Gulating Lagmannsrett					2011	7507	0 Eid	Bygg for off./priv. tjeneste
14355 BJØRGVIN UNGD.SENT. JENTEHAUGEN								
Haugane 15	1243	8	491	0	0	0	Eid	Institusjonseigedom
Haugane 15, Bolig					1990	296	2 Eid	Bolig
Haugane 15, Garasje					1998	56	1 Eid	Garasje/Lager/Uthus
14362 RANDABERGJELLET								
Randaberggeilen 18	1127	51	72	0	2005	0	Eid	Institusjonseigedom
Randabergfj.- Forlegning (E)					1942	104	1 Eid	Spesielle bygg
Randabergfj. Mannskapf. (F)					1988	86	2 Eid	Bolig
Randaberggeilen 20	1127	51	73	0	2005	0	Eid	Institusjonseigedom
Randabergfj. Bod/Lager (G)					0	14	1 Eid	Garasje/Lager/Uthus
Randabergfj. Kontorbygg (C)					1942	289	2 Eid	Kontor-/admin.bygg
Randabergfj. Kontor/Vakt (A)					1950	33	1 Eid	Spesielle bygg
Randabergfj. Lager (D)					1989	919	2 Eid	Garasje/Lager/Uthus
Randabergfj. Messe/Kontor (B)					1953	513	3 Eid	Kontor-/admin.bygg

Oversikt over statens eigedommar

ETATNUMMER 1428-2 1428-3

KOMPLEKSNAMN	Kommune	Gnr.	Bnr.	Festnr.	Erverva Oppført år	Areal Bta. og etg.	Eigarforhold Eigarforhold	Eigedomstype Bygningstype
14377 KASA, AVD. MELAND								
Flatøy - Kasa	1256	1	265	0	2006	0	Eid	Institusjonseigedom
Flatøy - Bolig					1983	398	3 Eid	Bolig
14401 HAUGESUND BARNEVERNSENTER								
Halseidvn. 95	1106	7	35	0	2007	92000	Eid	Institusjonseigedom
Bolig Halseidvn. 95					1978	261	2 Eid	Bolig
Garasje Halseidvn. 95					1978	48	1 Eid	Garasje/Lager/Uthus
14402 BJØRGVIN UNGD.SENT. OS/HEGGL.								
Øvstunsenteret - Os/Hegglandsdalen	1243	72	18	0	2007	1444	Eid	Institusjonseigedom
Os/Hegglandsdalen - Bolig					1950	267	3 Eid	Bolig
Os/Hegglandsdalen - Carport					1960	24	1 Eid	Garasje/Lager/Uthus
Os/Hegglandsdalen - Uthus					1950	31	1 Eid	Garasje/Lager/Uthus
Os/Hegglandsdalen Garasje					2001	35	1 Eid	Garasje/Lager/Uthus
14403 KASA, AVD. SKJOLD								
Skjoldveien/Dyrhaugen 5	1201	40	796	0	2007	0	Eid	Institusjonseigedom
Dyrhaugen 5 - Garasje					0	20	1 Eid	Garasje/Lager/Uthus
Dyrhaugen 5 Bolig					1964	174	2 Eid	Bolig
14416 OPPVEKSTHJEMMET VILLA HVIT MADLA								
Oppveksthjemmet Villa Hvit Madla	1103	56	1100	0	0	0	Eid	Institusjonseigedom
Oppveksthjemmet - Garasje					2008	25	1 Eid	Garasje/Lager/Uthus
Villa Hvit Madla - Bolig					1912	310	3 Eid	Bolig
14429 KASA, AVD. TERTNES								
Kasa - Avd. Tertnes	1201	186	187	0	2008	0	Eid	Institusjonseigedom
Kasa - Avd. Tertnes - Bolig					1982	315	3 Eid	Bolig
Kasa - Avd. Tertnes - Garasje					0	42	1 Eid	Garasje/Lager/Uthus
14657 NORSK REISELIVSMUSEUM								
Norsk Reiselivsmuseum, Balestrand	1418	10	355	0	0	0	Eid	Spesielle eigedommar
Norsk Reiselivsmuseum					2013	1810	0 Eid	Kulturbygg (museer m.m.)
14659 BARNEVERNSENTER ÅSANE/TOPPE								
Tomt Toppe	1201	183	310	0	0	0	Eid	Ubebygd grunn/Friareal
14663 KASA, UNGDOMSENTER - MORVIK								
Lokketomarka 24	1201	182	295	0	2009	0	Eid	Boligeigedom
Enebolig					1968	299	2 Eid	Bolig
14664 SANDNES BARNEVERNSENTER								
Mindeveien 6 A	1102	38	1130	0	0	0	Eid	Institusjonseigedom
Mindeveien 6 A Bolig					1974	220	0 Eid	Bolig
Mindeveien 8	1102	38	99	0	2010	0	Eid	Institusjonseigedom
Mindeveien 8 Garasje					0	60	0 Eid	Garasje/Lager/Uthus
Mindeveien 8	1102	38	1862	0	0	0	Eid	Institusjonseigedom
Mindeveien 8 Barnehjem					1964	773	0 Eid	Institusjonsbygg
Mindeveien 8 A	1102	38	1182	0	0	0	Eid	Institusjonseigedom
Mindeveien 8 A Hybelhus					1976	413	0 Eid	Bolig
Mindeveien 8 A Garasje					0	0	0 Eid	Garasje/Lager/Uthus
Prost Ottensvei 21	1102	33	266	0	0	0	Eid	Institusjonseigedom
Prost Ottensvei 21 Bolig					1997	261	0 Eid	Bolig
Prost Ottensvei 21 Garasje					0	63	0 Eid	Garasje/Lager/Uthus
Skeineskogen 10	1102	41	356	0	0	0	Eid	Institusjonseigedom
Skeineskogen 10					2000	172	0 Eid	Bolig
14714 VABAKKJEN, STORD								
14720 NOREGS HANDELHØGSKULE								
Tomt til Nybygg	1201	168	139	0	0	0	Eid	Undervisning/Forskning
Noregs Handelshøgskule Nybygg					2013	13145	0 Eid	Undervsningsbygg
ETATNUMMER: 1428-3 STATSBYGG, REGION MIDT-NORGE								
52 SØRE SUNNMØRE TINGRETT								
Sollyst	1519	19	14	0	0	0	Eid	Offentleg administrasjon
Søre Sunnmøre Sorenskrivergård					1905	715	3 Eid	Bygg for off./priv. tjeneste
Uthus					1905	71	2 Eid	Garasje/Lager/Uthus
54 HØGSKULEN I NESNA								
Nesna Lærerhøgskole	1828	58	32	0	1925	0	Eid	Undervisning/Forskning
Bygg A					1920	1932	5 Eid	Undervsningsbygg
Bygg B, D, E, F, G					1984	11009	4 Eid	Undervsningsbygg
Lektorbolig					1950	731	4 Eid	Bolig

Oversikt over statens eidegdommar

ETATNUMMER 1428-3

KOMPLEKSNAMN								
Eigedomsnamn	Kommune	Gnr.	Bnr.	Festnr.	Erverva	Areal	Eigarforhold	Eigedomstype
Bygningsnamn					Oppført	Bta.	Eigarforhold	Bygningstype
					år	og	etg.	
Rektorbolig					1865	328	3 Eid	Bolig
Stabbur til Rektorbolig					0	42	1 Eid	Småhus
Uthus til Rektorbolig					0	170	2 Eid	Garasje/Lager/Uthus
Vaktmesterbolig					1961	188	2 Eid	Kontor-/admin.bygg
Nesna Lærerhøgskole	1828	58	128	0	0	0	Eid	Undervisning/Forskning
55 STATENS HUS I STEINKJER								
Statens hus i Steinkjer	1702	192	537	0	1984	0	Eid	Offentleg administrasjon
Statens hus					1988	18590	8 Eid	Kontor-/admin.bygg
71 TRONDHEIM TINGHUS								
Munkegt.20	1601	400	22	0	1936	0	Eid	Offentleg administrasjon
Trondheim Tinghus					1951	10955	7 Eid	Bygg for off./priv. tjeneste
72 HØGSKOLEN I SØR-TR.LAG, GUNNERUSG.								
Gunnerus gate 1	1601	403	177	0	0	0	Eid	Undervisning/Forskning
Gunnerus gt. 1					1930	10036	7 Eid	Undervsingsbygg
Retortbygningen					1899	1063	4 Eid	Undervsingsbygg
Sverres gt. 12					1845	518	3 Eid	Undervsingsbygg
Sverres gt. 10 B	1601	403	95	0	1979	0	Eid	Undervisning/Forskning
Sverres gt. 10					1931	4168	6 Eid	Undervsingsbygg
275 HØGSKOLEVEIEN 12								
Høgskoleveien 12	1601	405	54	0	0	0	Eid	Offentleg administrasjon
Statsarkivet i Trondheim					1923	3677	7 Eid	Bygg for off./priv. tjeneste
377 TRONDHEIM TRAFIKKSTASJON								
Trondheim Trafikkstasjon	1601	73	77	0	1966	0	Eid	Offentleg administrasjon
Biltilsyn og Kontrollhall					1966	3112	2 Eid	Trafikkstasjon
Garasje					1989	19	1 Eid	Garasje/Lager/Uthus
403 NAMSOS TRAFIKKSTASJON								
Biltunet	1703	18	51	0	1977	0	Eid	Offentleg administrasjon
Namsos Trafikkstasjon					1987	1211	1 Eid	Trafikkstasjon
404 MOSJØEN TRAFIKKSTASJON								
Lilleenget Redskapslager	1824	103	204	0	1954	0	Eid	Offentleg administrasjon
Mosjoen Trafikkstasjon					1978	793	3 Eid	Trafikkstasjon
420 KRIMINALASYLET I TRONDHEIM								
Kriminalasylet	1601	403	231	0	1989	0	Eid	Offentleg administrasjon
Kriminalasylet					1830	1103	3 Eid	Kulturbygg (museer m.m.)
467 STATPED MIDT - MELHUS								
Statped Midt - Melhus	1653	36	33	0	1968	0	Eid	Undervisning/Forskning
Garasje					1975	178	1 Eid	Garasje/Lager/Uthus
Paviljong 4					1975	200	1 Eid	Spes.skular/Div. skulebygg
Paviljong 5					1975	396	2 Eid	Spes.skular/Div. skulebygg
Paviljong 6					1975	100	1 Eid	Spes.skular/Div. skulebygg
Paviljong 7					1975	396	1 Eid	Spes.skular/Div. skulebygg
Paviljong 8					1975	201	1 Eid	Spes.skular/Div. skulebygg
Paviljong 10					1975	201	1 Eid	Spes.skular/Div. skulebygg
Paviljong 12					1975	248	1 Eid	Spes.skular/Div. skulebygg
Paviljong 14					1975	248	1 Eid	Spes.skular/Div. skulebygg
Skole- og Administrasjonsbygning					1975	5850	3 Eid	Spes.skular/Div. skulebygg
468 HØGSKULEN I SØR-TR.LAG, TUNGA. 32								
Tungavegen 32	1601	15	25	0	0	0	Eid	Undervisning/Forskning
Undervisnings- og Administrasjon					1966	3585	3 Eid	Undervsingsbygg
Undervisningsbygning 2					1973	1391	2 Eid	Undervsingsbygg
Tungavegen 32	1601	15	55	0	0	0	Eid	Undervisning/Forskning
469 STATENS VEGV. KONTOR STEINKJER								
Vegkontor og Biltilsyn	1702	196	82	0	1965	0	Eid	Offentleg administrasjon
Garasje					1991	117	1 Eid	Garasje/Lager/Uthus
Vegkontor og Biltilsyn i Steinkj.					1967	5331	6 Eid	Trafikkstasjon
475 SAMESKULEN, HATTFJELLDAL								
Hattfjelldal Prestegård	1826	1	4	3	0	0	Festet	Undervisning/Forskning
Internat					1943	1304	4 Eid	Institusjonsbygg
Skule					1977	397	1 Eid	Undervsingsbygg
Uthus					1943	36	1 Eid	Småhus
Hattfjelldal Prestegård	1826	1	4	128	0	0	Festet	Undervisning/Forskning

Oversikt over statens eigedommar

ETATNUMMER 1428-3

KOMPLEKSNAMN	Kommune	Gnr.	Bnr.	Festnr.	Erverva Oppført år	Areal Bta. og	Eigarforhold Eigarforhold etg.	Eigedomstype Bygningstype
477 STATPED MIDT- HEIMDAL								
Døvebarnas Hytte	1601	109	65	0	0	0	Eid	Undervisning/Forskning
Hytte					1939	45	1 Eid	Hytte/Fritidshus
Trondheim Off. Skule for Døve	1601	197	10	0	1986	0	Eid	Undervisning/Forskning
Barnehage					2000	360	0 Eid	Bygg for off./priv. teneste
Garasje					2009	115	0 Eid	Garasje/Lager/Uthus
Garasje i Betong (Bunkers)					1990	63	0 Eid	Garasje/Lager/Uthus
Hus nr. 1					1990	202	2 Eid	Bolig
Hus nr. 2					1990	202	2 Eid	Bolig
Hus nr. 3					1990	202	2 Eid	Bolig
Hus nr. 4					1991	202	2 Eid	Bolig
Lekehus 1					2000	16	0 Eid	Småhus
Lekehus ved Bhg.					2000	23	0 Eid	Småhus
Lekehus 2					2000	16	0 Eid	Småhus
Skule - og Administrasjonsbyggn.					1990	6025	3 Eid	Spes.skoler/Div. skolebygg
Trafo					1990	32	0 Eid	Småhus
483 BJØRGAN PRESTEGÅRD								
Bjørnsøns Fødested	0437	169	3	0	1919	0	Eid	Spesielle eigedommar
Bolig, Bjørgan Prestegård					1800	158	2 Eid	Kulturbygg (museer m.m.)
502 MUNKHOLMEN								
Munkholmen	1601	440	1	0	1967	13000	Eid	Hotell- og restaurantdrift
Falkenskoldsmessen					1775	74	1 Eid	Nasjonale minnesmerker
Kommandantboligen					1675	555	3 Eid	Nasjonale minnesmerker
Lavetthuset					1820	406	2 Eid	Nasjonale minnesmerker
Redskapsskur/Overbygg Toalettanl.					1968	12	0 Eid	Garasje/Lager/Uthus
Ringmur og Sentralsikte					1825	580	0 Eid	Kulturbygg (museer m.m.)
Sprøytehus/Brannstasjon					1850	10	0 Eid	Garasje/Lager/Uthus
Tårnbygningen					1675	1698	1 Eid	Nasjonale minnesmerker
Vaktmesterboligen					1675	209	1 Eid	Nasjonale minnesmerker
524 STIFTSGÅRDEN								
Munkegt. 23	1601	401	61	0	0	0	Forvalte	Offentleg administrasjon
Bakgårdsbygning og Garasje					1848	70	1 Eid	Kongelege bygg
Havebygning, Stiftsgården					1778	128	1 Eid	Kongelege bygg
Hovudbygning, Stiftsgården					1778	3810	2 Eid	Kongelege bygg
Kolonnade, Stiftsgården					1800	46	1 Eid	Kongelege bygg
526 KONGSVOLD FJELDSTUE								
Kongsvold Fjeldstue	1634	62	1	0	1975	95000	Eid	Undervisning/Forskning
Brønnhus, Kongsvold Fjeldstue					0	23	1 Eid	Småhus
Båtnaust til nr. 27, Kongsvold					1930	20	1 Eid	Småhus
Båtnaust til nr. 29, Kongsvold					1930	20	1 Eid	Småhus
Fantstuggu, Kongsvold Fjeldstue					1860	33	1 Eid	Hotell- og restaurantbygg
Fjøs, Kongsvold Fjeldstue					1884	457	4 Eid	Jord/skogbruksbygning
Hovudbygning, Kongsvold Fjeldst.					1826	806	3 Eid	Hotell- og restaurantbygg
Hydranthus for Brann					1970	12	1 Eid	Småhus
Hytte v/Kaldvellsjøen, Kongsvold					1930	23	1 Eid	Hytte/Fritidshus
Hytte v/Stropsjøen, Kongsvold					1936	53	1 Eid	Hytte/Fritidshus
Høyelø, Kongsvold Fjeldstue					0	43	1 Eid	Småhus
Karstuggu, Kongsvold Fjeldstue					1880	52	1 Eid	Hotell- og restaurantbygg
Kroa, Kongsvold Fjeldstue					1884	297	3 Eid	Hotell- og restaurantbygg
Nedre, Kongsvold Fjeldstue					1700	294	3 Eid	Hotell- og restaurantbygg
Nordre, Kongsvold Fjeldstue					1887	143	2 Eid	Hotell- og restaurantbygg
Nordre Utedo, Kongsvold Fjeldst.					1920	11	1 Eid	Småhus
Perstuggu, Kongsvold Fjeldstue					1935	25	1 Eid	Bygg for off./priv. teneste
Pumpehus for Brann					1970	12	1 Eid	Småhus
Pumpehus for Vann					2003	17	1 Eid	Småhus
Raudlåna, Kongsvold Fjeldstue					1880	331	3 Eid	Hotell- og restaurantbygg
Salongbygning, Kongsvold Fjeldst.					1888	362	4 Eid	Hotell- og restaurantbygg
Smie, Kongsvold Fjeldstue					0	12	1 Eid	Spesielle bygg
Stabbur Nordre, Kongsvold Fjeldst.					1887	30	2 Eid	Småhus
Stabbur Søndre, Kongsvold Fjeldst.					1781	48	2 Eid	Småhus
Staurhus, Kongsvold Fjeldstue					1950	10	1 Eid	Garasje/Lager/Uthus
Stroplbua, Kongsvold Fjeldstue					0	10	1 Eid	Småhus
Størhus, Kongsvold Fjeldstue					1880	58	2 Eid	Bygg for off./priv. teneste
Søndre, Kongsvold Fjeldstue					1880	170	2 Eid	Kontor-/admin.bygg
Søndre Sommerfjøs, Kongsvold Fj.s.					0	35	1 Eid	Jord/skogbruksbygning
Søndre Utedo, Kongsvold Fjeldstue					1920	14	1 Eid	Småhus
Trollheim, Kongsvold Fjeldstue					1912	80	2 Eid	Hotell- og restaurantbygg
Vedbu, Kongsvold Fjeldstue					1900	64	1 Eid	Småhus
Verkstedskur, Kongsvold Fjeldst.					1950	32	1 Eid	Garasje/Lager/Uthus

Oversikt over statens eidegdommar

ETATNUMMER 1428-3

KOMPLEKSNAMN	Kommune	Gnr.	Bnr.	Festnr.	Erverva Oppført år	Areal Bta. og etg.	Eigarforhold Eigarforhold	Eigedomstype Bygningstype
531 AUSTRÅTTBORGEN								
Østråt Slottsborg	1621	82	51	0	0	0	Eid	Spesielle eigedommar
Slottsborg, Austråttborgen					1655	1538	4 Eid	Nasjonale minnesmerker
532 BODØ TRAFIKKSTASJON								
Statens Biltilsyn, Bodø	1804	38	299	0	0	0	Eid	Offentleg administrasjon
Kontorbygg m/Kontrollh. Bilt.bod					1976	1069	3 Eid	Trafikkstasjon
537 HØGSKULEN I NORD-TRLAG, RØSTAD								
Ertsås	1719	300	3	0	0	0	Eid	Jord-/skogbrukseigedom
Tømmerkoje, Røstad					1920	25	1 Eid	Småhus
Lidl 2	1719	274	22	0	0	0	Eid	Veigrunn
Nygården	1719	302	1	0	0	0	Eid	Undervisning/Forskning
Do, Nygården					1980	9	1 Eid	Småhus
Fjøs, Nygården					1900	160	1 Eid	Jord/skogbruksbygning
Stuebygning, Nygården					1900	120	1 Eid	Bygg for off./priv. tjeneste
Røstad Lille	1719	273	2	0	0	0	Eid	Undervisning/Forskning
Røstad Nedre	1719	274	1	0	0	0	Eid	Undervisning/Forskning
Bevegelseshuset - Løa					2000	962	4 Eid	Undervsningsbygg
Bur (ved Nylåna)					1900	244	3 Eid	Garasje/Lager/Uthus
Bur (Øvergård)					1857	50	2 Eid	Småhus
Båtnaust, Røstad					1910	70	1 Eid	Småhus
Dokkestua					1965	14	1 Eid	Småhus
Fjøsmeesterbolig, Røstad					1850	164	2 Eid	Undervsningsbygg
Gammel Styrerbolig (Musikkbygg)					1857	906	2 Eid	Undervsningsbygg
Gymnastikkbygning, Røstad					1905	351	2 Eid	Undervsningsbygg
Hovudbygning, Røstad					1903	6235	5 Eid	Undervsningsbygg
Naust					1996	125	1 Eid	Småhus
Nordlåna					2002	4420	4 Eid	Undervsningsbygg
Nylåna					1999	10495	5 Eid	Undervsningsbygg
Paviljong 1, Røstad					1970	369	3 Eid	Undervsningsbygg
Paviljong 2, Røstad					1970	365	3 Eid	Undervsningsbygg
Paviljong 3, Røstad					1970	365	3 Eid	Undervsningsbygg
Paviljong 4, Røstad					1970	365	3 Eid	Undervsningsbygg
Paviljong 5, Røstad					1970	369	3 Eid	Undervsningsbygg
Paviljong 6, Røstad					1970	351	2 Eid	Undervsningsbygg
Paviljong 7, Røstad					1970	365	3 Eid	Undervsningsbygg
Stabbur, Røstad					1905	252	3 Eid	Småhus
Sellanrå	1719	305	15	0	0	0	Eid	Ubebygd grunn/Friareal
545 FALSTAD								
Boligfelt I, Ekne	1719	157	29	0	1974	0	Eid	Offentleg administrasjon
Eknetun	1719	157	94	0	0	0	Eid	Spesielle eigedommar
Hovudbygning, Falstad / Eknetun					1924	2298	4 Eid	Kulturbygg (museer m.m.)
Elvetangen	1719	156	17	0	2011	0	Eid	Offentleg administrasjon
Garasje					1950	37	1 F	Garasje/Lager/Uthus
Kommandantboligen					1944	464	1 Eid	Bolig
Grendevegen, Veggrunn II	1719	157	28	0	1976	0	Eid	Offentleg administrasjon
Gymbygningen	1719	157	93	0	0	0	Eid	Militer eigedom
Gymnastikkbygg, Falstad/Eknetun					1942	466	2 Eid	Garasje/Lager/Uthus
Haugen II	1719	157	76	0	1985	0	Eid	Offentleg administrasjon
574 HØGSKULEN I ÅLESUND								
Fogdegården	1504	139	346	0	0	0	Eid	Undervisning/Forskning
Fogdegården - Bygg 2 Mrih.					1967	5975	5 Eid	Undervsningsbygg
Laboratoriebygning - Bygg 3, Mrih.					1967	3603	3 Eid	Undervsningsbygg
Vaktmeesterbolig, Mrih.					1967	117	2 Eid	Bolig
Høgskolen i Ålesund	1504	139	489	0	0	0	Eid	Undervisning/Forskning
Skulebygg 1					1999	14804	7 Eid	Undervsningsbygg
Høgskolen i Ålesund	1504	139	509	0	0	0	Eid	Spesielle eigedommar
Parkeringsplass Nørvetun	1504	139	35	0	0	0	Eid	Ubebygd grunn/Friareal
Sørhug	1504	137	28	0	0	0	Eid	Ubebygd grunn/Friareal
Tomt i Ålesund Hagland	1504	137	9	0	0	0	Eid	Undervisning/Forskning
575 HØGSKULEN I VOLDA								
Grunn til Idrettsbygget	1519	18	10	3	0	0	Festet	Undervisning/Forskning
Hans Strøm-Tomta	1519	19	753	0	0	0	Festet	Undervisning/Forskning
Hans Strøm-Bygget					1984	4354	5 Eid	Undervsningsbygg
Joplassvegen 11	1519	19	805	0	0	0	Eid	Undervisning/Forskning
Berte Kanutte Aarflot-Bygget					1998	8241	4 Eid	Kontor-/admin.bygg
Synnøve Riste - Adm.bygning					2009	1396	0 Eid	Kontor-/admin.bygg
Kaarstad	1519	19	23	0	1924	0	Eid	Undervisning/Forskning
Driftsstasjon - Tilbygg					2004	230	0 Eid	Kontor-/admin.bygg

Oversikt over statens eigedommar

ETATNUMMER 1428-3

KOMPLEKSNAMN									
Eigedomsnamn	Kommune	Gnr.	Bnr.	Festnr.	Erverva	Areal	Eigarforhold	Eigedomstype	
Bygningsnamn					Oppført	Bta.	Eigarforhold	Bygningstype	
					år	og	etg.		
Idrettsbygg Volda Lærahøgskule					1961	4106	5 Eid	Undervsningsbygg	
Lærarinternat Volda Lærahøgskule					1982	391	3 Eid	Undervsningsbygg	
Påbygg Kaarstadiuset Hovedbygg					2001	6416	5 Eid	Undervsningsbygg	
Kårestad II	1519	19	77	0	0	0	Eid	Undervisning/Forskning	
Nedretun					1982	337	1 Eid	Undervsningsbygg	
Lærahøgskulen, Parsell	1519	18	123	0	1994	0	Eid	Ubebygd grunn/Friareal	
Volda Lærahøgskule, Parkering	1519	18	298	0	1994	0	Eid	Ubebygd grunn/Friareal	
577 KRISTIANSUND TRAFIKKSTASJON									
Verkstedveien 7	1505	10	553	0	1970	0	Eid	Offentleg administrasjon	
Kontorbygning Biltilsynet Kr.sund					1975	950	3 Eid	Trafikkstasjon	
578 ÅLESUND TRAFIKKSTASJON									
Parsell	1504	35	106	0	2011	0	Eid	Ubebygd grunn/Friareal	
Ålesund Trafikkstasjon	1504	35	55	0	1991	0	Eid	Offentleg administrasjon	
Ålesund Trafikkstasjon					1991	2214	2 Eid	Trafikkstasjon	
Ålesund Trafikkstasjon Nytt Garasjeanlegg	1504	35	103	0	2007	0	Eid	Offentleg administrasjon	
579 MOLDE TRAFIKKSTASJON									
Molde Trafikkstasjon	1502	33	113	0	1978	0	Eid	Offentleg administrasjon	
Carport					2012	100	0 Eid	Garasje/Lager/Uthus	
Kontorbygning Molde Trafikkstasj.					1980	1022	1 Eid	Trafikkstasjon	
Lagerhall					1980	67	0 Eid	Garasje/Lager/Uthus	
585 UNIVERSITETET I NORDLAND									
Marinbiologisk Anlegg, Mørkved	1804	42	546	3	0	0	Eid	Undervisning/Forskning	
Akvahall Mørkvedbukta					1990	1475	2 Eid	Forskn./skolebygg primaærn.	
Kontorbrygga					1991	348	0 Eid	Kontor/admin.bygg	
Sjøv.anlegget Hsn. (Feltstasjon)					2003	543	1 Eid	Forskn./skolebygg primaærn.	
Tillegg til Tomt Studenthotell	1804	42	861	0	0	0	Ikke eid	Boligeigedom	
Tomt for Barnehage Fra 1987	1804	42	773	0	0	0	Eid	Undervisning/Forskning	
Tomt for Ny Barnehage av 2010	1804	42	808	0	0	0	Eid	Undervisning/Forskning	
Tomt til Studenthotell	1804	42	855	0	0	0	Eid	Boligeigedom	
Universitetet i Nordland	1804	42	488	0	0	0	Eid	Undervisning/Forskning	
Driftsgarasje					1995	113	0 Eid	Garasje/Lager/Uthus	
Skule og Velferdsb. Hsn. (Kantine)					1987	2114	3 Eid	Undervsningsbygg	
Uin - Btr 1, 2, 3, 4A + B (Eks. Kantine)					1987	36002	5 Eid	Undervsningsbygg	
Universitetet i Nordland, Mørkvedbukta	1804	42	706	0	0	0	Eid	Undervisning/Forskning	
Pumpestasjon					2001	66	2 Eid	Småhus	
Styrhuset					2001	2134	3 Eid	Forskn./skolebygg primaærn.	
738 BERGSKRIVERGÅRDEN									
Bergskrivergården	1640	160	14	0	1992	0	Eid	Offentleg administrasjon	
Arrestbygning/Garasje					1917	117	1 Eid	Garasje/Lager/Uthus	
Hovudbygning, Bergskrivergården					1793	631	4 Eid	Bygg for off./priv. teneste	
796 NASJONALBIBLIOTEKAVD. I RANA									
Finssetvegen 2 og 10	1833	20	378	0	1994	0	Eid	Spesielle eigedommar	
Automatlager					2003	1103	5 Eid	Spesielle bygg	
Avfallscontainer					1998	28	1 Eid	Garasje/Lager/Uthus	
Digitaliseringsbygg					2011	1565	3 Eid	Bygg for off./priv. teneste	
Langneset Skule					1965	2048	2 Eid	Kontor/admin.bygg	
Medialaboratorium					1993	2202	4 Eid	Kontor/admin.bygg	
Nasjonalbiblioteket - Depot II					2003	2303	5 Eid	Kontor/admin.bygg	
NBR Depotbygg Byggetrinn I					1995	3204	3 Eid	Kontor/admin.bygg	
Nitratfilmlager 1					1993	709	1 Eid	Spesielle bygg	
Nitratfilmlager 2					1997	423	1 Eid	Spesielle bygg	
Nærlager					1966	36	1 Eid	Garasje/Lager/Uthus	
Sikringsmagasin					1993	5083	4 Eid	Fjellanlegg/Tilfluktsrom	
815 HØGSKULEN I MOLDE, BRITVEGEN 2									
Britvegen 2	1502	22	124	0	0	0	Eid	Undervisning/Forskning	
Byggetrinn II					2002	4716	6 Eid	Undervsningsbygg	
Hovudbygg, Høgskolen i Molde					1993	10564	4 Eid	Undervsningsbygg	
818 NGU GEODATASENTER, LØKKEN									
Moshaugen, NGU-Geodatasenter	1636	2	13	0	0	0	Eid	Spesielle eigedommar	
Geodatasenter, Løkken					1970	4026	2 Eid	Garasje/Lager/Uthus	
823 HØGSKULEN I SØR-TR.LAG, ARK. CHR.									
Arkitekt Christies gt. 2	1601	403	54	0	1848	0	Eid	Undervisning/Forskning	
Arkitekt Christies gt. 2					1998	3112	4 Eid	Undervsningsbygg	
Garasjebygning					1855	159	1 Eid	Garasje/Lager/Uthus	
Rødbygget					1855	1408	4 Eid	Kontor/admin.bygg	
Vaskeribygning					1855	160	1 Eid	Kontor/admin.bygg	

Oversikt over statens eidegdommar

ETATNUMMER 1428-3

KOMPLEKSNAMN	Kommune	Gnr.	Bnr.	Festnr.	Erverva Oppført år	Areal Bta. og etg.	Eigarforhold Eigarforhold	Eigedomstype Bygningstype
975 BRØSET HAGEBY, TRONDHEIM								
Brøsetparken	1601	14	137	0	0	0	Eid	Ubebygd grunn/Friareal
Trondsletten Habiteringssenter	1601	14	80	0	0	0	Eid	Spesielle eigedommar
983 BRØSET, TRONDHEIM								
Brøset	1601	14	1	0	0	0	Eid	Ubebygd grunn/Friareal
Brøsetparken	1601	14	57	0	0	0	Eid	Ubebygd grunn/Friareal
Jakobsli Søndre	1601	19	30	0	0	0	Ikke eid	Jord-/skogbrukseigedom
Jakobsli Vestre 2	1601	19	172	0	0	0	Ikke eid	Ubebygd grunn/Friareal
Lassengjærdet	1601	50	3	0	0	0	Eid	Ubebygd grunn/Friareal
Overenskomsten	1601	15	3	0	0	0	Eid	Ubebygd grunn/Friareal
Sommerro	1601	51	2	0	0	0	Eid	Ubebygd grunn/Friareal
Sommerro	1601	51	3	0	0	0	Eid	Institusjonseigedom
Tillegg til Sommerro	1601	50	2	0	0	0	Eid	Ubebygd grunn/Friareal
Tunga Turdrag	1601	51	307	0	0	0	Eid	Ubebygd grunn/Friareal
Tunga Turdrag, Tillegg 1	1601	15	131	0	0	0	Eid	Ubebygd grunn/Friareal
Tunga Turdrag, Tillegg 2	1601	15	132	0	0	0	Eid	Ubebygd grunn/Friareal
Tunga Turdrag, Tillegg 3	1601	14	283	0	0	0	Eid	Ubebygd grunn/Friareal
Tungadalen	1601	15	5	0	0	0	Eid	Ubebygd grunn/Friareal
Tungagjærdet	1601	15	6	0	0	0	Eid	Ubebygd grunn/Friareal
984 HARVASSTUA								
Hattfjellidal Statsskog	1826	28	2	0	0	0	Forvalte	Spesielle eigedommar
Fjellstue					1938	29	1 Eid	Hytte/Fritidshus
Stall					1898	70	1 Eid	Garasje/Lager/Uthus
995 ØRSTA TRAFIKKSTASJON								
Ørsta Trafikkstasjon	1520	52	73	0	0	0	Forvalte	Offentleg administrasjon
Trafikkstasjon, Ørsta					1994	1533	4 Eid	Trafikkstasjon
2162 SONGLI FORSØKSGÅRD								
Ellingsgården/Gjølmeslettet	1638	257	128	0	1977	0	Eid	Jord-/skogbrukseigedom
Ellingsgården					1920	32	1 Eid	Hytte/Fritidshus
Fjeldkjøsen	1638	269	3	0	1952	0	Eid	Jord-/skogbrukseigedom
Fjeldskjøsdammen	1638	260	12	0	1952	0	Eid	Jord-/skogbrukseigedom
Fossen Skog	1638	253	1	0	1952	0	Eid	Jord-/skogbrukseigedom
Grytdalen	1638	266	2	0	1952	0	Eid	Jord-/skogbrukseigedom
Hullua	1638	266	7	0	1990	0	Eid	Jord-/skogbrukseigedom
Svarttjøndalshytta m/Div. Uth.					1990	138	1 Eid	Hytte/Fritidshus
Langlidalshytta	1613	92	1	0	1952	0	Eid	Jord-/skogbrukseigedom
Langlidalshytta					1920	21	1 Eid	Hytte/Fritidshus
Reitslættet	1638	261	14	0	1990	0	Eid	Jord-/skogbrukseigedom
Rønningsbolet	1638	266	6	0	1952	0	Eid	Jord-/skogbrukseigedom
Snillia	1613	82	1	0	1952	0	Eid	Jord-/skogbrukseigedom
Songli	1638	248	1	0	1952	76500000	Eid	Jord-/skogbrukseigedom
Bjørndalsstua					1952	142	2 Eid	Bolig
Driftsbygning					1952	216	1 Eid	Jord/skogbruksbygning
Grytdalsstuggu					1915	117	2 Eid	Bolig
Haugstuggu					1915	143	2 Eid	Bolig
Hjortdalshytta m/Uthus					1952	28	1 Eid	Hytte/Fritidshus
Hovudbygning Pærstuggu					1952	417	2 Eid	Forskn./skolebygg primærn.
Nilsstuggu					1830	158	2 Eid	Bolig
Slakteriet					1966	225	2 Eid	Garasje/Lager/Uthus
Sommerstua					1952	37	1 Eid	Spesielle bygg
Songsjøstuggu					1970	190	2 Eid	Bolig
Stabburet					1800	0	0 Eid	Småhus
Tørkehus for Fiskegarn					1915	0	0 Eid	Småhus
Uthus til Grytdalsstuggu					1850	0	0 Eid	Småhus
Vedbua					1800	0	0 Eid	Småhus
Verksted/Lager					1993	316	2 Eid	Garasje/Lager/Uthus
Våvasstuggu					1970	189	2 Eid	Bolig
Åsetra m/Uthus					1952	65	2 Eid	Hytte/Fritidshus
Svarttjøna	1638	266	9	0	1990	0	Eid	Jord-/skogbrukseigedom
Øyangen Friområde	1622	95	64	0	0	0	Eid	Ubebygd grunn/Friareal
2505 JUNKERDAL TOLLSTED								
Junkerdal Tollsted	1840	72	1	11	1983	0	Festet	Offentleg administrasjon
Røklund Tollstasjon					1983	236	1 Eid	Tollbygning
2615 HELFO-HUSET, TORGGT. 2								
Torggata 2, Tillegg	1833	20	492	0	1996	0	Eid	Offentleg administrasjon
Trygdekassegården	1833	20	18	678	1950	871	Festet	Offentleg administrasjon
Trygdekassegården					1950	1984	5 Eid	Kontor-/admin.bygg

Oversikt over statens eigedommar

ETATNUMMER 1428-3

KOMPLEKSNAMN	Kommune	Gnr.	Bnr.	Festnr.	Erverva Oppført år	Areal Bta. og	Eigarforhold Eigarforhold etg.	Eigedomstype Bygningstype
2669 NGU, LEIV EIRIKSSONSVEG 39-40								
Leiv Eirikssons vei 39	1601	413	21	0	1960	0	Eid	Offentleg administrasjon
Hovudbygning Geol.avd.					1961	11291	6 Eid	Kontor-/admin.bygg
Lab.bygg					1975	4000	5 Eid	Forskn./skolebygg primaern.
Leiv Eirikssons vei 40	1601	413	22	0	0	0	Eid	Offentleg administrasjon
Leiv Eirikssons vei 42	1601	413	23	0	0	0	Eid	Ubebygd grunn/Friareal
Østmarkjordet II	1601	413	115	0	0	0	Eid	Veigrunn
3459 HØGSKULEN I NORD-TR.LAG, SKOLEGT.								
Skolegata 24, Steinkjer	1702	192	594	0	1996	0	Eid	Undervisning/Forskning
Skolegata 24, Steinkjer					1957	3074	3 Eid	Undervisningsbygg
3460 KONGENS GT. 93								
Kongens gt. 93	1601	403	230	0	1995	4000	Eid	Offentleg administrasjon
Det Borgerlige Sykehus					1805	1539	2 Eid	Spesielle bygg
Det Militære Sykehus					1830	740	3 Eid	Spesielle bygg
Vaskeribygningen					1805	218	2 Eid	Kontor-/admin.bygg
3463 TRONKA, ERLING SKAKKES GT. 66								
Erling Skakknes gt. 66	1601	403	251	0	1995	0	Eid	Offentleg administrasjon
Tronka					1842	1233	5 Eid	Bygg for off./priv. teneste
3471 JUSTISBYGGET I MOSJØEN								
Justisbygget i Mosjøen	1824	103	2007	0	0	0	Eid	Offentleg administrasjon
Justisbygget i Mosjøen					1999	3331	4 Eid	Bygg for off./priv. teneste
3494 TOMTER I TRONDHEIM								
Dragvoll allé 42	1601	48	79	0	0	0	Eid	Ubebygd grunn/Friareal
Elgeseter gate 53	1601	405	101	0	1995	0	Eid	Ubebygd grunn/Friareal
Elvegata 2	1601	403	109	0	1995	0	Eid	Ubebygd grunn/Friareal
Gløshaugen Vestre, Parsell 2	1601	405	180	0	1995	0	Eid	Ubebygd grunn/Friareal
Hasselbakkvegen, Veggrunn	1601	16	26	0	0	0	Eid	Veigrunn
Krigsminnem. Udduvoll Bru	1601	205	9	0	0	0	Eid	Ubebygd grunn/Friareal
Veikryss Jonsvannsvegen/Strindveien	1601	59	217	0	0	0	Eid	Veigrunn
3544 INNTRØNDELAGE TINGRETT								
Strandvegen 40 A	1702	192	609	0	0	1161	Annet	Offentleg administrasjon
Strandveien 38 A	1702	192	538	0	0	0	Eid	Offentleg administrasjon
Strandveien 40	1702	192	605	0	0	0	Eid	Offentleg administrasjon
Steinkjer Tinghus					1997	1146	2 Eid	Bygg for off./priv. teneste
Tilbygg/Nybygg					2011	2445	0 Eid	Bygg for off./priv. teneste
Tinghusomtata	1702	192	687	0	2010	0	Eid	Offentleg administrasjon
3548 OTTA TRAFIKKSTASJON								
Solhjem	0517	201	41	0	0	21000	Eid	Offentleg administrasjon
Otta Veg- og Biltilsyn					1997	1142	3 Eid	Trafikkstasjon
13621 HJELPEMIDDELSENTRALEN I M & R.								
Hjelpemiddelsentralen i Møre og Romsdal	1504	50	1473	0	0	0	Eid	Spesielle eigedommar
Hjelpemiddelsentralen i Møre					1987	2122	0 Eid	Kontor-/admin.bygg
13887 SØVIK OMSORGSSENTER								
Helgeland Ungdomssenter. Bolig	1820	8	137	0	0	0	Eid	Boligeigedom
Bolig - Helgeland Ungdomssenter					0	327	2 Eid	Bolig
Helgelands Ungdomssent. Alstahaug	1820	8	124	0	0	0	Eid	Institusjonseigedom
Bolig 1 - Helgeland Ungdomssenter					1994	240	3 Eid	Institusjonsbygg
Bolig 2 - Helgeland Ungdomssente					1994	298	2 Eid	Institusjonsbygg
Bolig 3 - Helgeland Ungdomssenter					1994	325	2 Eid	Institusjonsbygg
Garasje - Helgeland Ungdomssent.					1994	68	2 Eid	Garasje/Lager/Uthus
Helgeland Ungdomssent.-Hovedbygg					1994	581	3 Eid	Institusjonsbygg
13888 STORÅSEN BARNE OG FAMILIESENTER								
Fradelt fra Fagerheim	1822	58	360	0	2006	0	Eid	Ubebygd grunn/Friareal
Leirfjord Barnehjem	1822	58	289	0	0	0	Eid	Institusjonseigedom
Leirfjord Barnehjem - Bolig	1822	58	299	0	0	0	Eid	Institusjonseigedom
Leirfjord Barnehjem - Bolig					1996	390	3 Eid	Institusjonsbygg
Leirfjord Barnehjem-Storåsen	1822	58	282	0	0	0	Eid	Institusjonseigedom
Bolig					2007	304	0 Eid	Institusjonsbygg
Garasje					1993	105	1 Eid	Garasje/Lager/Uthus
Garasje					2007	102	0 Eid	Garasje/Lager/Uthus
Hovedbygg					1993	679	2 Eid	Institusjonsbygg
13889 YTTRABEKKEN UNGDOMSHEIM, MO								
Brennstadmoen 23	1833	131	827	0	0	0	Eid	Institusjonseigedom
Yttrabekken Ungdomsh. - Hovudbygg					1994	644	2 Eid	Institusjonsbygg

Oversikt over statens eidegdommar

ETATNUMMER 1428-3

KOMPLEKSNAMN

Eigedomsnamn Bygningsnamn	Kommune	Gnr.	Bnr.	Festnr.	Erverva Oppført år	Areal Bta. og etg.	Eigarforhold Eigarforhold	Eigedomstype Bygningstype
Yttrabekken Ungdomsh. - Utebod					1994	20	1 Eid	Garasje/Lager/Uthus
Åkerhåjen 20	1833	131	832	0	2005	0	Eid	Institusjonseigedom
Yttrabekken Ungdomsh. - Bolig					1996	214	3 Eid	Institusjonsbygg
Yttrabekken Ungdomsh. - Garasje					2002	40	1 Eid	Garasje/Lager/Uthus
13892 STUEVOLLVEIEN 6, MOLDE								
Stuevollveien 6	1502	23	215	0	0	0	Eid	Institusjonseigedom
Trastadlia Barne- og Familievern					1960	1011	4 Eid	Institusjonsbygg
13893 KOLLEN UNGDOMSBASE, VESTNES								
Fjellro - Ørskogfjellet	1523	29	34	0	0	0	Eid	Institusjonseigedom
Kollen - Vestnes	1535	46	151	0	2005	0	Eid	Institusjonseigedom
Garasje					1999	67	1 Eid	Garasje/Lager/Uthus
Mellombygg					2011	170	0 Eid	Institusjonsbygg
Myrakollen 14					0	278	2 Eid	Institusjonsbygg
Myrakollen 16					0	279	2 Eid	Institusjonsbygg
Myrakollen 2-4-6-8-10-12					0	654	2 Eid	Institusjonsbygg
13894 VIKTORIASENTERET, TRONDHEIM								
Viktoriasentr. - Østmarkv. 26 E	1601	413	168	0	0	0	Forvalte	Institusjonseigedom
Bod					2012	17	1 Eid	Garasje/Lager/Uthus
Viktoriasenteret - Viktoria 1					1994	377	2 Eid	Institusjonsbygg
Viktoriasentr. - Østmarkv. 26 F	1601	413	169	0	0	0	Forvalte	Institusjonseigedom
Viktoriasenteret - Viktoria 2					1994	453	2 Eid	Institusjonsbygg
13895 GARTNERHAUGEN VIDEREFØRINGSSENHET								
Gartnerhaugveien 2- Trondheim	1601	413	164	0	0	0	Forvalte	Institusjonseigedom
Garasje					0	52	0 Eid	Garasje/Lager/Uthus
Gartnerhaugveien Videreføringsen.					1950	842	4 Eid	Institusjonsbygg
Gartnerhaugveien 4, Trondheim	1601	413	165	0	0	0	Forvalte	Institusjonseigedom
Gartnerhaugv. Videreføringsenhet					1950	488	4 Eid	Institusjonsbygg
13896 KVAMMEN AKUTTINSTITUSJ., MELHUS								
Kvammen Gård - Melhus	1653	21	1	0	0	0	Eid	Institusjonseigedom
Kvammen Gård - Barneverninst.					0	903	0 Eid	Institusjonsbygg
13897 SUNNMØRSHEIMEN UNGD.HEIM, VOLDA								
Kløvertunvegen 6	1519	19	49	0	0	1500	Eid	Boligeigedom
Carport					1950	30	1 Eid	Garasje/Lager/Uthus
Raudehuset - Sidselstua					1950	312	3 Eid	Bolig
Sjukehusvegen 6 A	1519	19	396	0	0	0	Eid	Institusjonseigedom
Administrasjonsbygget					1976	1070	3 Eid	Institusjonsbygg
Sjukehusvegen 6 B	1519	19	395	0	0	0	Eid	Institusjonseigedom
Internatet					1976	1177	2 Eid	Institusjonsbygg
Sunnmørsheimen	1519	19	397	0	0	0	Eid	Institusjonseigedom
13898 RØVIKA UNGDOMSSENTER, FAUSKE								
Røvika Ungdomssenter-Fauske	1841	44	8	0	0	0	Eid	Institusjonseigedom
Bod v/Granli					2006	12	1 Eid	Garasje/Lager/Uthus
Bolig 1					1970	108	1 Eid	Bolig
Bolig 2					1970	108	1 Eid	Bolig
Bolig 3					1970	108	1 Eid	Bolig
Brakke v/Stall					1970	0	0 Eid	Garasje/Lager/Uthus
Drivhus					1970	9	1 Eid	Jord/skogbruksbygning
Garasje v/Hybelbygg					1970	65	1 Eid	Garasje/Lager/Uthus
Garasje v/Tunet					2007	110	1 Eid	Garasje/Lager/Uthus
Granli					1970	226	2 Eid	Bolig
Hybelbygg					1970	175	1 Eid	Bolig
Hønschus					1999	37	1 Eid	Garasje/Lager/Uthus
Leskur v/Stall					2005	72	0 Eid	Garasje/Lager/Uthus
Røvika Ungdomssenter, Fauske					1900	1957	5 Eid	Institusjonsbygg
Sag					2004	40	1 Eid	Garasje/Lager/Uthus
Skogly					1970	366	2 Eid	Bolig
Stall					1996	296	0 Eid	Garasje/Lager/Uthus
Tunet					1970	356	2 Eid	Bolig
Uthus					2005	49	1 Eid	Garasje/Lager/Uthus
Verksted					2006	52	1 Eid	Garasje/Lager/Uthus
Åsheim					1970	356	2 Eid	Bolig
13899 HUSAFJELLHEIMEN / BØGT. 44 A-B								
Husafjellet 6, Ålesund	1504	138	14	0	0	0	Eid	Institusjonseigedom
Husafjellheimen-Garasje					1990	49	1 Eid	Garasje/Lager/Uthus
Husafjellheimen-Hovedbygning					1975	598	3 Eid	Institusjonsbygg

Oversikt over statens eidegdommar

ETATNUMMER 1428-3 1428-4

KOMPLEKSNAMN									
Eigdomsnamn	Kommune	Gnr.	Bnr.	Festnr.	Erverva	Areal	Eigarforhold	Eigedomstype	
Bygningsnamn					Oppført	Bta.	Eigarforhold	Bygningstype	
					år	og	etg.		
14705 KVALVÅGVEIEN 113									
Kvalvågveien 113	1505	135	117	0	0	0	Eid	Boligeigedom	
Bolig					1987	421	3 Eid	Bolig	
Garasje					0	27	0 Eid	Garasje/Lager/Uthus	
Garasje Fra 1988					1988	48	0 Eid	Garasje/Lager/Uthus	
14721 ARKIVV.DEPOT OG NORSK HELSEARKIV									
ETATNUMMER: 1428-4 STATSBYGG, REGION NORD									
56 STATENS HUS I VADSØ									
Idrettsveien 28 Blokk A/B	2003	8	454	0	1959	0	Eid	Offentleg administrasjon	
Statens hus i Vadsø					1963	8734	5 Eid	Kontor-/admin.bygg	
57 VADSØ TRAFIKKSTASJON									
Båtsfjordveien 18 Statens Vegvesen	2003	8	1062	0	0	0	Eid	Offentleg administrasjon	
Lagerhall					1995	42	1 Eid	Garasje/Lager/Uthus	
Vadsø Trafikkstasjon					1982	885	3 Eid	Trafikkstasjon	
Vegadm. Båtsfjordv. 18, Vadsø					1982	4039	4 Eid	Kontor-/admin.bygg	
58 HØGSKOLEN I NARVIK									
Lodve Langesgt. 2, Narvik	1805	40	177	0	1981	0	Eid	Undervisning/Forskning	
Høgskolen i Narvik					1969	26541	8 Eid	Undervsingsbygg	
Parkeringsområde	1805	40	1350	0	0	0	Eid	Undervisning/Forskning	
59 VERVARSLINGA FOR NORD-NORGE									
Værvarslinga for Nord-Norge	1902	121	27	0	1958	0	Eid	Offentleg administrasjon	
Værvarslinga for Nord-Norge					1960	1482	4 Eid	Kontor-/admin.bygg	
141 BOLIGER HOLSTLIA									
Sandfallet Boliger	2012	32	177	0	0	0	Eid	Boligeigedom	
Pumpestasjon Holstlia					0	6	0 Eid	Småhus	
142 BOLIGER KAUTOKEINO HANNOMARAS									
Fremad	2011	3	1	85	1970	0	Festet	Boligeigedom	
Hannomaras 24, 26, 28, 30 Kautokeino					1966	460	3 Eid	Bolig	
Hannomaras 32, 34, 36, 38 Kautokeino					1968	460	3 Eid	Bolig	
Hannomaras 40, 42, 44, 46, Kautokeino					1965	460	3 Eid	Bolig	
Hannomaras 20, 22					1972	103	1 Solgt	Bolig	
143 SAMISK VG. SKOLE I KAUTOKEINO									
Fokstad	2011	3	179	0	1989	3151	Festet	Boligeigedom	
Doaktarlouhkka 23/25					1972	0	2 Solgt	Bolig	
Rein-Slakteritonta	2011	3	1	9	0	8000	Eid	Bergverk/Industri	
Yrkeshheim	2011	3	154	0	1965	0	Eid	Undervisning/Forskning	
Doaktarlouhkka 6 A/6 B Kautokeino					1962	81	1 Eid	Bolig	
Doaktarlouhkka 8, Kautokeino					1975	207	2 Eid	Bolig	
Samisk Videreg. Skole					1957	5602	4 Eid	Undervsingsbygg	
145 BOLIGER MYRGATA 27 A-D KARASJOK									
Karasjok, Kildegata 22	2021	9	1	246	0	0	Festet	Ubebygd grunn/Friareal	
Karasjok, Kildegata 24	2021	9	1	245	0	0	Festet	Ubebygd grunn/Friareal	
Karasjok, Kildegata 26	2021	9	1	244	0	0	Festet	Ubebygd grunn/Friareal	
Karasjok 4 - Mannsbolig	2021	9	1	248	0	0	Festet	Boligeigedom	
Myrgata 27 A, B, C, D, Karasjok					1971	195	1 Eid	Bolig	
146 SAMISK VG. SKULE, KARASJOK									
Samisk Vidr. Skule, Karasjok	2021	9	249	0	1994	0	Eid	Undervisning/Forskning	
Samisk Vid. Skule, Karasjok					1978	5434	0 Eid	Undervsingsbygg	
149 KIRKENES TOLLSTED									
Lønboms plass 7	2030	27	2	248	0	0	Festet	Offentleg administrasjon	
Kirkenes Tollbygning					1958	846	4 Eid	Kontor-/admin.bygg	
150 POLMAK TOLLSTED									
Polmak Handel	2025	40	4	0	1949	0	Eid	Offentleg administrasjon	
Garasje					1980	44	1 Eid	Garasje/Lager/Uthus	
Pollmak Tollstasjon					1954	360	3 Eid	Tollbygning	
293 NORD-NORSK KUNSTMUSEUM, TROMSØ									
Sjøgata 1	1902	200	1240	0	1969	0	Eid	Offentleg administrasjon	
Sjøgata 1, Tromsø					1915	2818	7 Eid	Kulturbygg (museer m.m.)	
294 HARSTAD TRAFIKKSTASJON									
Harstad Trafikkstasjon	1901	56	280	0	1971	0	Eid	Offentleg administrasjon	
Garasje					0	28	1 Eid	Garasje/Lager/Uthus	

Oversikt over statens eigedommar

ETATNUMMER 1428-4

KOMPLEKSNAMN									
Eigedomsnamn	Kommune	Gnr.	Bnr.	Festnr.	Erverva	Areal	Eigarforhold	Eigedomstype	
Bygningsnamn					Oppført	Bta.	Eigarforhold	Bygningstype	
					år	og	etg.		
Harstad Trafikkstasjon					1976	1116	1 Eid	Trafikkstasjon	
382 KJ. TORKILDESENSGT. 1, KIRKENES									
Tidligere Sør-Varanger Politikammer	2030	27	21	0	1916	0	Eid	Offentleg administrasjon	
Tidl. Sør-Varanger Politikammer					1963	1421	5 Eid	Kontor-/admin.bygg	
383 GRENSEKONTROLLSTASJON, STORSKOG									
Grensekontrollstasjon Storskog	2030	29	76	0	1955	0	Eid	Offentleg administrasjon	
Garasje - Militær Op og Politi					2003	123	1 Eid	Garasje/Lager/Uthus	
Grensekont. Storskog. Aggregathus					1988	28	1 Eid	Kontor-/admin.bygg	
Grensekontrollstasjon Hundehus					2003	9	1 Eid	Garasje/Lager/Uthus	
Grensekontrollstasjon Storskog					1988	847	1 Eid	Kontor-/admin.bygg	
Grensekonstrsj. Storskog Garasje					1988	150	1 Eid	Garasje/Lager/Uthus	
Grensekonstr.stas. Storskog Konf.hus					1955	204	2 Eid	Kontor-/admin.bygg	
385 SØR-VARANGER POLITIMESTERBOLIG									
Sør-Varanger Politimesterbolig	2030	27	143	0	1948	0	Eid	Boligeigedom	
Garasje					0	43	0 Eid	Garasje/Lager/Uthus	
Sør-Varanger Politimesterbolig					1956	315	2 Eid	Bolig	
416 UNIVERSITETET I TROMSØ, ILP									
Aldershvile 2	1902	119	722	0	1957	0	Eid	Undervisning/Forskning	
Lærerskoleveien 21 (Kvil)	1902	119	380	0	0	0	Eid	Boligeigedom	
Lærerskoleveien 21 (Bolig)					1880	165	0 Eid	Bolig	
Lærerskoleveien 21 (Macktun)	1902	119	1094	0	0	0	Eid	Boligeigedom	
Lærerskoleveien 5, 7, 9, 11, 13, 15, 8 Mellomv. 110	1902	119	52	0	1957	0	Eid	Undervisning/Forskning	
Høgsk. i Tromsø G.bygning					1952	7993	6 Eid	Undervsningsbygg	
Høgsk. i Tromsø Paviljong					1974	434	1 Eid	Undervsningsbygg	
Høg.tromsø Rektorbolig/Barnehage					1954	258	3 Eid	Bygg for off./priv. tjeneste	
Mellomveien 110	1902	119	55	0	1984	0	Eid	Undervisning/Forskning	
Høgsk. i Tromsø, Fløy F					1960	1047	4 Eid	Undervsningsbygg	
Høgsk. i Tromsø, Form/Gymsfløy					1987	2770	3 Eid	Undervsningsbygg	
Mellomveien 110	1902	119	1185	0	1952	0	Eid	Undervisning/Forskning	
Høg.i Tromsø. Fellesadm.					1995	689	3 Eid	Undervsningsbygg	
Strandveien 113 /115	1902	119	2239	0	0	0	Eid	Boligeigedom	
Strandveien 117 A, B og 119 A, B	1902	119	49	0	1957	0	Eid	Boligeigedom	
Tilleggsarsell Mellomv 110	1902	119	3880	0	2002	0	Eid	Ubebygde grunn/Friareal	
423 BOLIG, GRENSEN 30 /32, VADSØ									
Idrettsveien 57 B og 57 C/Grensen	2003	10	506	0	1953	0	Festet	Boligeigedom	
Grensen 30, Vadsø 4-M-Bolig					1953	468	2 Eid	Bolig	
Idrettsveien 57 C Grensen	2003	10	506	1	0	0	Festet	Boligeigedom	
Grensen 32, Vadsø					1953	468	2 Eid	Bolig	
428 BOLIG, IDRETTSVN. 27 B, VADSØ									
Idrettsveien 27 B	2003	10	420	0	1949	0	Festet	Boligeigedom	
Idrettsveien 27 B, Vadsø					1948	448	2 Eid	Bolig	
429 BOLIG, IDRETTSVEIEN 19, VADSØ									
Idrettsveien 21	2003	10	480	0	1967	0	Eid	Boligeigedom	
Idrettsveien 19, Vadsø					1955	276	2 Eid	Bolig	
441 BOLIG, VIGØRVN. 18, HESSENG									
Vigørn. 18	2030	25	102	0	1984	0	Festet	Boligeigedom	
Vigørn. 18, Hesseng					1960	450	2 Eid	Bolig	
442 BOLIG, VIGØRVN. 20, HESSENG									
Vigørn. 20	2030	25	103	0	1984	0	Festet	Boligeigedom	
Vigørn. 20, Hesseng					1961	450	2 Eid	Bolig	
444 BOLIG, VIGØRVN. 14, HESSENG									
Vigørn. 14	2030	25	101	0	1984	0	Festet	Boligeigedom	
Vigørn. 14, Hesseng					1961	450	2 Eid	Bolig	
453 HØGSKULEN I FINNMARK, ALTA									
Kobberstad Høgskulen i Alta	2012	28	5	0	0	0	Eid	Undervisning/Forskning	
HiF, Alta, Paviljong 1					1986	483	1 Eid	Undervsningsbygg	
HiF, Alta Fjøs					1950	413	3 Eid	Bygg for off./priv. tjeneste	
HiF, Alta , Garasje - Skibu					1960	157	2 Eid	Småhus	
HiF, Alta 3. Byggetrinn					1992	6514	4 Eid	Undervsningsbygg	
HiF, Alta Gamle Husmorskulen					1950	1372	4 Eid	Undervsningsbygg	
HiF, Alta Paviljong 2					1988	496	1 Eid	Kontor-/admin.bygg	
HiF, Alta S.føyning Paviljonger					1997	359	2 Eid	Undervsningsbygg	
HiF, Alta Tidligere Internat					1950	782	3 Eid	Undervsningsbygg	
HiF, Drivhus					1985	42	0 Eid	Garasje/Lager/Uthus	

Oversikt over statens eidegdommar

ETATNUMMER 1428-4

KOMPLEKSNAMN	Kommune	Gnr.	Bnr.	Festnr.	Erverva Oppført år	Areal Bta. og etg.	Eigarforhold Eigarforhold	Eigedomstype Bygningstype
HiF, Tilbygg Paviljong II					1990	185	2 Eid	Undervsningsbygg
HiF, 1. og 2. Byggetrinn					1984	10770	3 Eid	Undervsningsbygg
Nøkkelstien 3 - Åsli					1989	190	0 Eid	Bygg for off./priv. tjeneste
Tomt Sivabygget Alta Follumsvei 33	2012	28	224	0	0	0	Eid	Undervisning/Forskning
HiF, Sivabygget Alta					1992	2745	3 Eid	Kontor/admin.bygg
455 SAMISK VITENSKAPSSENTER KAUTOK.								
Hannuloohkka 45	2011	3	256	0	1990	0	Eid	Undervisning/Forskning
Samisk Høgskule Kauto. Adm Bygg					1968	733	2 Eid	Kontor/admin.bygg
Ventilasjonsskur					0	17	0 Eid	Spesielle bygg
Høgtun	2011	3	104	0	0	0	Eid	Boligeigedom
Samisk Høgskule i Kautokeino	2011	3	293	0	0	18600	Eid	Undervisning/Forskning
Samisk Vitenskapsbygg					2009	10146	4 Eid	Undervsningsbygg
Skinnberedning					2009	170	0 Eid	Garasje/Lager/Uthus
Søppelrom					2009	54	0 Eid	Garasje/Lager/Uthus
474 VARDØ POLITISTASJON								
Vardø Politikammer	2002	19	84	0	0	0	Eid	Offentleg administrasjon
Vardø Politikammer					1953	1412	5 Eid	Kontor/admin.bygg
566 STATSARKIVET I TROMSØ								
Statsarkivet i Tromsø	1902	119	9	0	0	0	Disponer	Offentleg administrasjon
Statsarkivet i Tromsø					1987	4443	4 Eid	Kontor/admin.bygg
567 KONTOR/UNDERVISN, BREIVIKLIA								
Ami i Tromsø	1902	119	2556	0	0	0	Disponer	Offentleg administrasjon
Ami i Tromsø	1902	119	2557	0	0	0	Disponer	Offentleg administrasjon
Breiviklia	1902	119	2554	0	0	0	Eid	Undervisning/Forskning
Breiviklia II H og M, Tromsø					1974	0	0 Eid	Undervsningsbygg
Breiviklia II L/Arkeologi Tromsø					1974	0	2 Eid	Undervsningsbygg
Breiviklia III N/Del 1 Tromsø					1995	5335	7 Eid	Undervsningsbygg
Breiviklia I, Hybelbygget					1973	1140	5 Eid	Bygg for off./priv. tjeneste
Breiviklia 15 (III/Del 2) Tromsø					1964	0	4 Eid	Undervsningsbygg
Tomt Breiviklia	1902	119	3831	0	0	0	Eid	Undervisning/Forskning
Tomt Breiviklia	1902	119	3832	0	0	0	Eid	Undervisning/Forskning
720 NYRUD POLITISTASJON								
Nyrud, Sandvik	2030	15	3	0	1954	0	Eid	Spesielle eigedommar
Nyrud - Aneks/Uthus					0	20	1 Eid	Garasje/Lager/Uthus
Nyrud - Badstue					0	23	1 Eid	Småhus
Nyrud - Garasje					0	129	0 Eid	Garasje/Lager/Uthus
Nyrud - Stabbur					0	5	1 Eid	Småhus
Nyrud - Utedo					0	2	1 Eid	Småhus
Nyrud Politistasjon (Hovudhus)					1992	171	2 Eid	Bygg for off./priv. tjeneste
728 BOLIG, LANGNESVEIEN 3, TROMSØ								
Langnesveien 3 B	1902	119	410	0	0	0	Eid	Boligeigedom
Langnesveien 3 B, Tromsø					1919	611	4 Eid	Bolig
Magnethus					1919	26	1 Eid	Spesielle bygg
729 LEKTORBOLIG, LÆRERSKOLEN TROMSØ								
Lærerskolens Lektorbolig	1902	119	52	0	0	0	Eid	Boligeigedom
Lærerskoleveien 5, 7, 9, 11, 13, 15					1960	777	2 Eid	Bolig
794 HØGSKOLEN I FINNMARK, HAMMERFEST								
Elsa Semmelmannsvei 1 Høgskolen	2004	22	216	0	0	0	Eid	Undervisning/Forskning
HiF, Hammerfest					1985	3252	4 Eid	Undervsningsbygg
795 TINGHUSET I HAMMERFEST								
Hammerfest Tinghus	2004	25	231	0	0	0	Eid	Offentleg administrasjon
Hammerfest Tinghus					1957	2745	5 Eid	Bygg for off./priv. tjeneste
Parkgata 10 og 12, Hammerfest	2004	25	253	0	0	0	Festet	Offentleg administrasjon
809 NOREGS BRANNSKULE, TJELDSUND								
Hundevollen II	1852	72	193	0	1993	0	Eid	Undervisning/Forskning
Hundevollen III	1852	72	219	0	1993	0	Eid	Undervisning/Forskning
Adm og Gym.bygg					2005	3211	0 Eid	Spes.skular/Div. skulebygg
Brann- og Feierbygg					1994	1269	2 Eid	Undervsningsbygg
Flåtenaust					1990	83	0 Eid	Småhus
Garasje / Lager					1985	173	0 Eid	Garasje/Lager/Uthus
Grov-Undervisningsbygg					1994	85	1 Eid	Undervsningsbygg
Internat II					1994	730	2 Eid	Undervsningsbygg
Internat III, Undervisning					1994	2015	3 Eid	Undervsningsbygg
Kantine/Internat 1 og Internat 4					1982	1817	2 Eid	Undervsningsbygg
Kran - Brakke					1982	8	0 Eid	Småhus

Oversikt over statens eigedommar

ETATNUMMER 1428-4

KOMPLEKSNAMN									
Eigedomsnamn	Kommune	Gnr.	Bnr.	Festnr.	Erverva	Areal	Eigarforhold	Eigedomstype	
Bygningsnamn					Oppført	Bta.	Eigarforhold	Bygningstype	
					år	og	etg.		
Lager/Garderobebygg					1985	892	2 Eid	Undervsningsbygg	
Stp. - Plattform					1985	298	1 Eid	Undervsningsbygg	
Teknisk Bygg					1994	225	0 Eid	Undervsningsbygg	
Ved Lager					1993	73	1 Eid	Småhus	
Verksted Boreavdeling					1980	161	0 Eid	Undervsningsbygg	
Noregs Brannskule, Tjeldsund	1852	72	259	0	0	0	Eid	Offentleg administrasjon	
Noregs Brannskule, Tjeldsund	1852	72	268	0	0	0	Eid	Offentleg administrasjon	
Noregs Brannskule, Tjeldsund	1852	72	273	0	0	0	Eid	Offentleg administrasjon	
Noregs Brannskule, Tjeldsund	1852	72	274	0	0	0	Eid	Offentleg administrasjon	
820 BOLIG, MORENEVEIEN, VADSØ									
Moreneveien 5 B, 9 A - Vadsø	2003	8	951	0	0	977	Leid	Boligeigedom	
Moreneveien 5 B, Vadsø					1983	200	0 Eid	Bolig	
Moreneveien 9 A					1983	100	0 Eid	Bolig	
Tomt Moreneveien 4 A Vadsø	2003	8	949	0	0	350	Leid	Boligeigedom	
Moreneveien 4 A Vadsø					1983	100	0 Eid	Bolig	
847 BOLIG, PRESTELV BRL, VADSØ									
Moreneveien 27 A, 27 B, 27 C, 27 D, Vadsø	2003	8	1010	0	0	0	Festet	Boligeigedom	
Morenev. 27 A B C D, Vadsø					1986	180	2 Eid	Bolig	
Moreneveien 29 B	2003	8	1011	0	0	242	Leid	Boligeigedom	
Moreneveien 29 B					1986	75	0 Eid	Bolig	
Skiferveien 10 A, Vadsø	2003	8	1054	0	0	318	Leid	Boligeigedom	
Skiferveien 10 A, Vadsø					1986	75	0 Eid	Bolig	
Skiferveien 5 C og 5 D, Vadsø	2003	8	1049	0	0	454	Leid	Boligeigedom	
Skiferv. 5 C, 5 D, Vadsø					1987	60	2 Eid	Bolig	
870 SICCAJAVRE FJELLSTUE									
Siccjavre Fjellstue	2011	5	17	0	0	0	Eid	Spesielle eigedommar	
Siccjavre Fjellstue					1964	56	2 Eid	Hytte/Fritidshus	
871 JOTKAJAVRE FJELLSTUE									
Jotkajavre Fjellstue	2012	36	3	0	0	0	Eid	Spesielle eigedommar	
Jotkajavre Fjell. Oppsitterbolig					1951	199	2 Eid	Bolig	
Jotkajavre Fjellstue Uthus					1968	27	1 Eid	Småhus	
Jotkajavre Fjellstue - Aggregath.					1999	17	1 Eid	Spesielle bygg	
Jotkajavre Fjellstue Driftsbyggn.					1956	201	3 Eid	Bygg for off./priv. tjeneste	
Jotkajavre Fjellstue Gjestestue					1920	64	1 Eid	Hytte/Fritidshus	
Jotkajavre Fjellstue Vedsjå					1920	24	1 Eid	Småhus	
Jotkajavre Gjestestue					1992	56	1 Eid	Småhus	
Jotkajavre, Stabbur					0	0	0 Eid	Småhus	
Jotkajavre Uthus					1956	10	1 Eid	Småhus	
Jotkajavre Fjellstue, Badstue					1958	16	1 Eid	Småhus	
872 MOLLESJOK FJELLSTUE									
Mollisjok Fjellstue, Karasjok	2021	15	2	0	0	0	Eid	Spesielle eigedommar	
Mollisjok, Badstue gammel					1958	16	1 Eid	Småhus	
Mollisjok Fjellstue. badstue ny					1991	33	1 Eid	Småhus	
Mollisjok Fjellstue, driftsbyggn.					1948	280	3 Eid	Bygg for off./priv. tjeneste	
Mollisjok Fjellstue, gjestestue					1948	76	1 Eid	Hytte/Fritidshus	
Mollisjok Fjellstue, oppsitterbol.					1948	253	3 Eid	Hytte/Fritidshus	
Mollisjok Fjellstue, sommerfjos					1920	20	1 Eid	Jord/skogbruksbygning	
Mollisjok Fjellstue, vedsjå					1948	26	1 Eid	Småhus	
Mollisjok Kraftverk					0	22	0 Eid	Spesielle bygg	
873 RAVNASTUA FJELLSTUE									
Ravnastua Fjellstue	2021	14	7	0	0	0	Eid	Spesielle eigedommar	
Ravnastua Fjellstue, gjestestue					1948	76	1 Eid	Hytte/Fritidshus	
Ravnastua Fjellstue, badstue					1958	16	1 Eid	Bygg for off./priv. tjeneste	
Ravnastua Fjellstue, driftsbyggn.					1948	312	3 Eid	Bygg for off./priv. tjeneste	
Ravnastua Fjellstue, folkestue					1948	27	1 Eid	Bygg for off./priv. tjeneste	
Ravnastua Fjellstue, oppsitterbol.					1989	238	3 Eid	Bygg for off./priv. tjeneste	
Ravnastua Fjellstue, vedsjå					1948	26	1 Eid	Bygg for off./priv. tjeneste	
874 BÆIVASSGIEDDE FJELLSTUE									
Bæivassgiedde Fjellstue	2021	18	14	0	0	0	Eid	Spesielle eigedommar	
Bæivassgiedde Fjellstue					1959	64	1 Eid	Bygg for off./priv. tjeneste	
Bæivassgiedde Fjellstue, uthus					1959	2	1 Eid	Bygg for off./priv. tjeneste	
875 ADMINISTRASJONSBYGGET, SVALBARD									
Adm.bygg Svalbard	2111	22	43	0	1977	0	Festet	Offentleg administrasjon	
Adm.bygg Sysselem.m/Garasje					1997	1940	3 Eid	Kontor-/admin.bygg	

ETATNUMMER 1428-4

KOMPLEKSNAMN

Eigdomsnamn Bygningsnamn	Kommune	Gnr.	Bnr.	Festnr.	Erverva Oppført år	Areal Bta. og etg.	Eigarforhold Eigarforhold	Eigedomstype Bygningstype
876 SYSSELMANNGÅRDEN SVALBARD								
Sysselem.gården Svalbard	2111	22	43	0	0	0	Festet	Boligeigedom
Garasje					0	20	0 Eid	Garasje/Lager/Uthus
Stabbur					0	18	0 Eid	Garasje/Lager/Uthus
Sysselem.gården Betjentbolig					1950	179	1 Eid	Bolig
Sysselem.gården Hovudbygning					1950	703	4 Eid	Bolig
Sysselem.gården Hytte					1950	63	1 Eid	Bolig
877 SVALBARD KYRKJE, LONGYEARBYEN								
Svalbard Kyrkje, vei 303 - 5, 7	2111	22	44	0	0	0	Festet	Spesielle eigedommar
Svalbard Kyrkje, Anneks 303 - 7					1958	143	2 Eid	Bygg for off./priv. tjeneste
Svalbard Kyrkje					1958	765	3 Eid	Bygg for off./priv. tjeneste
878 BERGMESTERBOLIGEN, SVALBARD								
Bergmesterbolig	2111	22	43	0	1954	0	Festet	Boligeigedom
Svalbard Bergmesterbolig					1945	430	3 Eid	Bolig
879 SKJÆRINGEN, SVALBARD								
Rekkehus på Skjæringa, Svalbard	2111	22	43	0	0	0	Festet	Boligeigedom
Svalbard Skjæringen, 3 leil.					1972	360	2 Eid	Bolig
880 KONTORBYGG FOR STATSBYGG, LYB								
Statsbygg Kontorbygning Svalbard	2111	22	43	0	0	0	Festet	Offentleg administrasjon
Garasje til Statsbygg Kontorbyg.					1982	0	0 Eid	Garasje/Lager/Uthus
Svalbard Statsbygg Kontorbygning					1979	297	2 Eid	Kontor-/admin.bygg
882 LAGERBYGG STATSBYGG, SVALBARD								
Lagerbygg, vei 608-3	2111	22	328	0	0	0	Festet	Offentleg administrasjon
Svalbard Statsbygg Lagerbygning					1986	705	1 Eid	Garasje/Lager/Uthus
883 STATSBYGGGRIGGEN, SVALBARD								
Statsbygggriggen Svalbard	2111	22	43	0	0	0	Festet	Boligeigedom
Statsbygggriggen (8 Hybler)					1982	142	1 Eid	Bolig
884 POST OG BANKBYGGGET, SVALBARD								
Post og Bankbygg, Svalbard	2111	22	329	0	0	0	Festet	Offentleg administrasjon
Svalbard Post og Bankbygg					1981	1516	3 Eid	Bygg for off./priv. tjeneste
886 BOLIG, H. REKS.VEI 220, SVALBARD								
H. Rekstensevei 220/8	2111	22	182	0	1984	0	Festet	Boligeigedom
Svalbard vei 220/8 Enebolig					1984	135	1 Eid	Bolig
887 BOLIG, H. REK.VEI 221 A, SVALBARD								
Svalbard, vei 221 6 og 8, Svalbard	2111	22	62	0	0	0	Festet	Boligeigedom
Svalbard vei 221 6 og 8					1981	290	1 Eid	Bolig
Vei 221, 10 - 12 - 14 - 16	2111	22	70	1	0	1170	Festet	Boligeigedom
Vei 221, 10 - 12 - 14 - 16					1983	466	0 Eid	Bolig
Vei 221 - 20	2111	22	64	0	0	0	Festet	Boligeigedom
Vei 221 - 20					0	145	0 A	Bolig
Vei 221 - 22	2111	22	63	0	0	0	Festet	Boligeigedom
Vei 221 - 24	2111	22	65	0	0	0	Festet	Boligeigedom
Vei 221 - 8	2111	22	61	0	0	0	Festet	Boligeigedom
888 BOLIG, H. REKS.VEI 219, 221 S.BARD								
Vei 219-12 A	2111	22	136	0	0	0	Festet	Boligeigedom
Vei 219-12 B	2111	22	290	0	0	0	Festet	Boligeigedom
Vei 219,14 A	2111	22	289	0	0	0	Festet	Boligeigedom
Vei 219/16 A	2111	22	147	0	0	0	Festet	Boligeigedom
Vei 219-6	2111	22	319	0	0	0	Festet	Boligeigedom
Vei 219-8 A, B	2111	22	327	0	0	0	Festet	Boligeigedom
Vei 221-10,12,14,16	2111	22	70	0	0	0	Festet	Boligeigedom
Svalbard vei 219/16 A					1998	50	0 Eid	Bolig
Svalbard vei 219/18 A					1996	50	0 Eid	Bolig
Svalbardvei 221/14 - 16					1984	290	1 Eid	Bolig
Svalbardvei 219/12 A					1995	50	0 Eid	Bolig
Vei 219/12 B					1981	55	0 Eid	Bolig
Vei 219/14 A					1995	55	0 Eid	Bolig
Vei 219/6 - A B C- 8 A B					1996	100	0 Eid	Bolig
18 A	2111	22	154	0	0	0	Ikke eid	Boligeigedom
889 BOLIGPOOL, SVALBARD								
Veg 218-15	2111	22	583	0	0	0	Eid	Boligeigedom
Veg 218-15					0	0	0 Eid	Bolig
Veg 228-13	2111	22	443	0	0	0	Festet	Boligeigedom
Veg 228-13					0	0	0 Eid	Bolig

Oversikt over statens eigedommar

ETATNUMMER 1428-4

KOMPLEKSNAMN	Kommune	Gnr.	Bnr.	Festnr.	Erverva Oppført år	Areal Bta. og	Eigarforhold Eigarforhold etg.	Eigedomstype Bygningstype
Veg 232-36	2111	22	272	0	0	0	Festet	Boligeigedom
Veg 232-36					0	0	0 Eid	Bolig
Veg 232-49	2111	22	391	0	0	0	Eid	Boligeigedom
Veg 232-49					0	0	0 Eid	Bolig
Veg 232-525	2111	22	484	0	0	0	Festet	Boligeigedom
Veg 232-525					0	0	0 Eid	Bolig
Vei 222-15,17	2111	22	32	0	0	0	Festet	Boligeigedom
Vei 222-15,17					0	295	0 Eid	Bolig
Vei 224-1	2111	22	35	0	0	0	Festet	Boligeigedom
Vei 224-1					0	88	0 Eid	Bolig
Vei 224-10	2111	22	31	0	0	0	Festet	Boligeigedom
Vei 224-10					0	145	0 Eid	Bolig
Vei 224-2,4	2111	22	33	0	0	0	Festet	Boligeigedom
Vei 224-2,4					0	176	0 Eid	Bolig
Vei 226-23	2111	22	36	0	0	0	Festet	Boligeigedom
Vei 226-23					0	88	0 Eid	Bolig
Vei 226-27	2111	22	34	0	0	0	Festet	Boligeigedom
Svalbard vei 226/27					1978	145	1 Eid	Bolig
890 BOLIG, H. REKS.VEI 228 A, SVALBARD								
H. Rekestensvei 228 A, Svalbard	2111	22	199	0	0	0	Festet	Boligeigedom
Svalbard vei 228 A (2-Leiligh.)					1975	240	2 Eid	Bolig
Vei 228-14	2111	22	200	0	0	0	Festet	Boligeigedom
891 BOLIG, H. REKS.VEI 228 B, SVALBARD								
H. Rekestensvei 228 B	2111	22	47	0	0	0	Festet	Boligeigedom
Vei 228-7 (17 Leiligh.)					1973	1500	2 Eid	Bolig
Vei 228-9,11,13,15	2111	22	46	0	0	0	Festet	Boligeigedom
Vei 228-13 D (Tidl 228-7d)					0	100	0 Eid	Bolig
Vei 228-15,17,19,21					0	1140	0 Eid	Bolig
892 BOLIG, HÅREKS VEI 230, SVALBARD								
Vei 230-29,39	2111	22	30	0	0	0	Festet	Boligeigedom
Vei 230/29,31,33,35,37					1976	870	2 Eid	Bolig
Vei 230-34	2111	22	55	0	0	0	Festet	Boligeigedom
Vei 230-34					0	145	0 Eid	Bolig
893 BOLIG, VEI 232 A, REITGJ, S.BARD								
H. Rekestensvei 232 A	2111	22	42	0	0	0	Festet	Boligeigedom
Svalbard vei 232-16 (8 Leiligh)					1979	435	2 Eid	Bolig
894 BOLIG, VEI 232, SVALBARD								
Vei 232-19, 21, 23, 25	2111	22	79	0	0	0	Festet	Boligeigedom
Vei 232/19 - 21 - 23 - 25					1985	462	0 Eid	Bolig
Vei 232/49-15					1985	245	0 Eid	Bolig
Vei 232/20-5	2111	22	272	0	0	0	Festet	Boligeigedom
Vei 232/38					1998	134	0 Eid	Bolig
Vei 232/22 A, Longyearbyen	2111	22	244	0	0	0	Festet	Boligeigedom
Vei 232-48 A					1997	130	0 Eid	Bolig
Vei 232/22 B, Lyb.	2111	22	244	0	0	0	Festet	Boligeigedom
Vei 232-48 B					1999	130	0 Eid	Bolig
Vei 232/22 E 4-roms	2111	22	244	0	0	0	Festet	Boligeigedom
Vei 232-48 E					1997	129	0 Eid	Bolig
Vei 232/37 (Låven)	2111	22	282	0	0	0	Festet	Boligeigedom
Vei 232/37, (Låven) Lyb.					1992	65	0 Eid	Bolig
Vei 232/39-1,2, (Låven)	2111	22	283	0	0	0	Festet	Boligeigedom
Vei 232/41, 43-1, 42-2	2111	22	133	0	0	0	Festet	Boligeigedom
Vei 232/41, 43-1, 43-2					1993	245	0 Eid	Bolig
Vei 232/45 G	2111	22	273	0	0	0	Festet	Boligeigedom
Vei 232-45 G					1998	117	0 Eid	Bolig
Vei 232-5 C	2111	22	576	0	0	0	Eid	Boligeigedom
Vei 232-5 C					0	0	0 Eid	Bolig
895 BOLIG, VEI 234 A, SVALBARD								
Vei 234-15,17,19,21	2111	22	73	0	0	0	Festet	Boligeigedom
Svalbard vei 234 A (5 Leiligh.)					1985	554	2 Eid	Bolig
Vei 234/33	2111	22	75	0	0	0	Festet	Boligeigedom
Svalbard vei 234/33 - 5-roms leil.					1985	170	0 Eid	Bolig
897 BOLIG, VEI 236, SVALBARD								
Vei 236-13	2111	22	83	0	0	0	Festet	Boligeigedom
Svalbard vei 236/13					1988	150	0 Eid	Bolig
Vei 236-15	2111	22	84	0	0	0	Festet	Boligeigedom
Svalbard vei 236/15					1988	150	0 Eid	Bolig

Oversikt over statens eidegdommar

ETATNUMMER 1428-4

KOMPLEKSNAMN

Eigdomsnamn Bygningsnamn	Kommune	Gnr.	Bnr.	Festnr.	Erverva Oppført år	Areal Bta. og etg.	Eigarforhold Eigarforhold	Eigedomstype Bygningstype
Vei 236/17	2111	22	85	0	0	0	Festet	Boligeigedom
Svalbard vei 236/17					1988	150	0 Eid	Bolig
Vei 236-19	2111	22	86	0	0	0	Festet	Boligeigedom
Vei 236-47	2111	22	293	0	0	0	Festet	Boligeigedom
Vei 236-49	2111	22	294	0	0	0	Festet	Boligeigedom
Vei 236-5,7	2111	22	82	0	0	0	Festet	Boligeigedom
Svalbard vei 236-5					1987	75	0 Eid	Bolig
Svalbard vei 236-7					1987	75	0 Eid	Bolig
898 BOLIG, VEI 238 SVALBARD								
Vei 238	2111	22	153	0	0	0	Festet	Boligeigedom
Svalbard Kuf.2.bol. vei 238/6-8					1991	160	2 Eid	Bolig
Vei 238/41 A					1994	80	0 Eid	Bolig
Vei 238-18,20,22,24	2111	22	295	0	0	0	Festet	Boligeigedom
Svalb.kuf.2 L.bol. vei 238/18-20					1995	340	2 Eid	Bolig
Vei 238/22,24					1994	340	0 Eid	Bolig
Vei 238/21-10,11,12,13	2111	22	87	0	0	0	Festet	Boligeigedom
Svalbard vei 238/21-10,11,12,13					1990	843	2 Eid	Bolig
Vei 238/23	2111	22	88	0	0	0	Festet	Boligeigedom
Vei 238/25	2111	22	89	0	0	0	Festet	Boligeigedom
Vei 238/27	2111	22	90	0	0	0	Festet	Boligeigedom
Vei 238/27					1991	102	0 Eid	Bolig
Vei 238/29	2111	22	91	0	0	0	Festet	Boligeigedom
Vei 238/29					1991	102	0 Eid	Bolig
Vei 238/41A	2111	22	141	0	0	0	Festet	Boligeigedom
Svalbard vei 238/41 A 2-roms lei.					1995	50	0 Eid	Bolig
Vei 238/43 A, Svalbard	2111	22	137	0	0	0	Festet	Boligeigedom
Vei 238/43 A, Svalbard					1995	50	0 Eid	Bolig
Vei 238-6	2111	22	155	0	0	0	Festet	Boligeigedom
899 METEOROLOGISK INSTITUTT, BJØRNØYA								
Bjørnøya Meteorologiske stasjon	2121	0	0	0	0	0	Eid	Spesielle eigedommar
Bjørnøya Met. Brønnhus					1968	34	1 Eid	Bygg for off./priv. tjeneste
Bjørnøya Met. Gamle Oljetanker					1968	324	1 Eid	Bygg for off./priv. tjeneste
Bjørnøya Met. Gammel Snekkerbod					1945	15	0 Eid	Bygg for off./priv. tjeneste
Bjørnøya Met. Gammelt Lagerhus					1946	57	1 Eid	Bygg for off./priv. tjeneste
Bjørnøya Met. Gammelt Maskinhus					1946	61	1 Eid	Bygg for off./priv. tjeneste
Bjørnøya Met. Garasje					1970	36	1 Eid	Bygg for off./priv. tjeneste
Bjørnøya Met. Hovudstasjon					1968	2192	2 Eid	Bygg for off./priv. tjeneste
Bjørnøya Met. Kaianlegg					1947	0	0 Eid	Bygg for off./priv. tjeneste
Bjørnøya Met. Naust					1969	105	1 Eid	Bygg for off./priv. tjeneste
Bjørnøya Met. Oljetankhus					2004	318	0 Eid	Garasje/Lager/Uthus
Bjørnøya Met. Reservestasjon					1957	199	2 Eid	Bygg for off./priv. tjeneste
Bjørnøya Met. Servicebygg					1994	1160	2 Eid	Bygg for off./priv. tjeneste
Bjørnøya Met. Vannreservoar					1973	53	1 Eid	Bygg for off./priv. tjeneste
Bjørnøya Met. Gammel Radiostasjon					1946	203	2 Eid	Bygg for off./priv. tjeneste
Bjørnøya Met. Ledningsanlegg					1995	0	0 Eid	Bygg for off./priv. tjeneste
900 METEOROLOGISK INSTITUTT, HOPEN								
Hopen Metereologiske stasjon	2131	0	0	0	0	0	Eid	Spesielle eigedommar
Hopen Met. Båtnaust					1954	33	1 Eid	Bygg for off./priv. tjeneste
Hopen Met. Garasje					1979	20	1 Eid	Bygg for off./priv. tjeneste
Hopen Met. Hovudstasjon					1958	311	2 Eid	Bygg for off./priv. tjeneste
Hopen Met. Lagerhus					1971	48	1 Eid	Bygg for off./priv. tjeneste
Hopen Met. Ledningsanlegg					1990	0	0 Eid	Bygg for off./priv. tjeneste
Hopen Met. Reservestasjon					1980	46	1 Eid	Bygg for off./priv. tjeneste
Hopen Met. Snekkerbu					1955	15	1 Eid	Bygg for off./priv. tjeneste
Hopen Met. Tankanlegg					1990	185	1 Eid	Bygg for off./priv. tjeneste
Hopen Met. Maskinhus					1996	124	1 Eid	Bygg for off./priv. tjeneste
Hopen Met. Stasjon, Badstue					1963	12	1 Eid	Bygg for off./priv. tjeneste
914 STATENS TOMTER NARVIK								
Alpnanlegg	1805	40	1	1480	0	0	Solgt	Boligeigedom
Alpnanlegg	1805	40	1	1481	0	0	Solgt	Boligeigedom
Alpnanlegg	1805	40	1	1496	0	0	Solgt	Boligeigedom
Anne	1805	0	0	0	0	0	Eid	Fengselseigedom
Arbeiderveien 110	1805	39	659	1365	0	0	Eid	Boligeigedom
Arbeiderveien 101	1805	39	887	908	0	0	Eid	Boligeigedom
Arbeiderveien 116 i Narvik	1805	39	651	1515	0	0	Eid	Boligeigedom
Arbeiderveien 118 - Narvik	1805	39	648	547	0	0	Eid	Boligeigedom
Arbeiderveien 118 A	1805	39	649	903	0	0	Eid	Boligeigedom
Arbeiderveien 39	1805	39	1650	1461	0	0	Eid	Boligeigedom
Arbeiderveien 57	1805	39	1651	1462	0	0	Eid	Boligeigedom

Oversikt over statens eigedommar

ETATNUMMER 1428-4

KOMPLEKSNAMN	Kommune	Gnr.	Bnr.	Festnr.	Erverva Oppført år	Areal Bta. og	Eigarforhold Eigarforhold etg.	Eigedomstype Bygningstype
Arbeiderveien 66	1805	39	872	847	0	0	Eid	Boligeigedom
Arbeiderveien 68	1805	39	871	846	0	0	Eid	Boligeigedom
Arbeiderveien 70	1805	39	870	845	0	0	Eid	Boligeigedom
Arbeiderveien 72	1805	39	869	1521	0	0	Eid	Boligeigedom
Arbeiderveien 78	1805	39	866	855	0	0	Eid	Boligeigedom
Arbeiderveien 82	1805	39	864	1289	0	0	Eid	Boligeigedom
Arbeiderveien 88	1805	39	861	1243	0	0	Eid	Boligeigedom
Arbeiderveien 90	1805	39	860	852	0	0	Eid	Boligeigedom
Arbeiderveien 94	1805	39	858	850	0	0	Eid	Boligeigedom
Arbeiderveien 98	1805	39	856	907	0	0	Eid	Boligeigedom
Arbeiderveien 92	1805	39	859	851	0	0	Eid	Boligeigedom
Bergsgt. 19	1805	39	15	658	0	0	Eid	Boligeigedom
Blomsterveien 17	1805	39	98	964	0	0	Eid	Boligeigedom
Bolagets Borettslag	1805	39	159	443	0	0	Eid	Boligeigedom
Borligbyggerlagsgården AS	1805	40	224	617	0	0	Eid	Boligeigedom
Brattbakken	1805	40	316	1247	0	0	Eid	Boligeigedom
Breibakken	1805	40	280	758	0	0	Eid	Boligeigedom
Brugata 3	1805	39	211	1424	0	0	Eid	Hotell- og restaurantdrift
Brugata 4	1805	39	228	140	0	0	Eid	Boligeigedom
Brugata 5	1805	39	172	1415	0	0	Eid	Boligeigedom
Brugata 6 C	1805	39	1654	1458	0	0	Eid	Boligeigedom
Brugata 8	1805	39	133	341	0	0	Eid	Varehandel/Bank/Forsikring
Diagonalgata 2	1805	40	146	527	0	0	Eid	Boligeigedom
Diagonalgata 4 A	1805	40	103	1335	0	0	Eid	Boligeigedom
Dronningens gate 3	1805	40	356	1252	0	0	Eid	Boligeigedom
Dronningens gate 5	1805	40	344	1405	0	0	Eid	Boligeigedom
Dronningens gate 9	1805	40	342	205	0	0	Eid	Boligeigedom
Dronningens gate 21	1805	40	284	607	0	0	Eid	Boligeigedom
Dronningens gate 23	1805	40	283	1282	0	0	Eid	Boligeigedom
Dronningens gate 25	1805	40	282	386	0	0	Eid	Boligeigedom
Dronningens gate 27	1805	40	238	240	0	0	Eid	Boligeigedom
Dronningens gate 28	1805	40	241	409	0	0	Eid	Boligeigedom
Dronningens gate 36	1805	40	919	1402	0	0	Eid	Boligeigedom
Dronningens gate 37	1805	40	223	51	0	0	Eid	Varehandel/Bank/Forsikring
Dronningens gate 38	1805	40	883	377	0	0	Eid	Boligeigedom
Dronningens gate 42	1805	40	225	243	0	0	Eid	Boligeigedom
Dronningens gate 44	1805	40	188	259	0	0	Eid	Boligeigedom
Dronningens gate 52/54	1805	40	184	1030	0	0	Eid	Spesielle eigedommar
Dronningens gate 52/54 Indre Gård	1805	40	1184	1030	0	0	Eid	Spesielle eigedommar
Dronningens gate 57	1805	40	120	94	0	0	Eid	Boligeigedom
Dymmi eigedom	1805	39	1	0	0	0	Eid	Boligeigedom
Fasanveien 9	1805	39	1509	1386	0	0	Eid	Boligeigedom
Fasanveien 11	1805	39	1510	1387	0	0	Eid	Boligeigedom
Fasanveien 12	1805	39	1497	1378	0	0	Eid	Boligeigedom
Fasanveien 15	1805	39	1513	1394	0	0	Eid	Boligeigedom
Sykehusveien 10 A	1805	39	1865	0	0	0	Eid	Boligeigedom
Fjellanlegg v/Inngang fra Svingen	1805	39	82	928	0	0	Eid	Spesielle eigedommar
Fjellveien 30	1805	40	376	1127	0	0	Eid	Boligeigedom
Fjellveien 32	1805	40	377	1104	0	0	Eid	Boligeigedom
Fjellveien 33	1805	40	394	1157	0	0	Eid	Boligeigedom
Fjellveien 33	1805	40	176	917	0	0	Eid	Boligeigedom
Fjellveien 36	1805	40	379	1294	0	0	Eid	Boligeigedom
Fjellveien 37	1805	40	404	1125	0	0	Eid	Fengselseigedom
Fjellveien 41	1805	40	401	1124	0	0	Eid	Boligeigedom
Flyplassen i Narvik	1805	39	1792	1536	0	0	Eid	Spesielle eigedommar
Flyplassen i Narvik	1805	39	1793	1536	0	0	Eid	Spesielle eigedommar
Flyplassen i Narvik	1805	39	1794	1536	0	0	Eid	Spesielle eigedommar
Forsyningslager N-Norge/Tek.lag. Boligeigedom	1805	40	106	899	0	0	Eid	Boligeigedom
Fram I	1805	39	234	1207	0	0	0 Eid	Bygg for off./priv. tjeneste
Fram II	1805	39	233	1275	0	0	Eid	Boligeigedom
Framnes	1805	39	1	1518	0	0	Eid	Fengselseigedom
Framnes	1805	39	792	1079	0	0	Eid	Helse- og veterinærvesen
Framnesveien 97	1805	39	793	1358	0	0	Eid	Varehandel/Bank/Forsikring
Framnesveien 106	1805	39	707	557	0	0	Eid	Boligeigedom
Framnesveien 106 A	1805	39	708	963	0	0	Eid	Boligeigedom
Framnesveien 108	1805	39	705	584	0	0	Eid	Boligeigedom
Framnesveien 108 A	1805	39	706	862	0	0	Eid	Boligeigedom
Framnesveien 115	1805	39	677	570	0	0	Eid	Boligeigedom
Framnesveien 117	1805	39	676	440	0	0	Eid	Boligeigedom
Framnesveien 119 A	1805	39	675	812	0	0	Eid	Boligeigedom
Framnesveien 125	1805	39	671	469	0	0	Eid	Boligeigedom

Oversikt over statens eidegdommar

ETATNUMMER 1428-4

KOMPLEKSNAMN	Kommune	Gnr.	Bnr.	Festnr.	Erverva Oppført år	Areal Bta. og etg.	Eigarforhold Eigarforhold	Eigedomstype Bygningstype
Frydenlundgata 1	1805	39	199	1508	0	0	Eid	Boligeigedom
Frydenlundgata 4	1805	39	395	1330	0	0	Eid	Boligeigedom
Frydenlundgata 9	1805	39	208	1540	0	0	Eid	Spesielle eigedommar
Frydenlundgata 11	1805	39	209	1475	0	0	Eid	Fengselseigedom
Frydenlundgata 15	1805	39	217	1190	0	0	Eid	Boligeigedom
Frydenlundgata 16	1805	39	229	1455	0	0	Eid	Boligeigedom
Frydenlundgata 20	1805	39	231	179	0	0	Eid	Boligeigedom
Frydenlundgata 21	1805	39	221	647	0	0	Eid	Boligeigedom
Frydenlundgata 22	1805	39	236	237	0	0	Eid	Boligeigedom
Frydenlundgata 23	1805	39	222	367	0	0	Eid	Boligeigedom
Frydenlundgata 25	1805	39	223	859	0	0	Eid	Boligeigedom
Frydenlundgata 33	1805	39	1	975	0	0	Eid	Boligeigedom
Frydenlundgata 36	1805	39	518	421	0	0	Eid	Boligeigedom
Frydenlundgata 37 A	1805	39	459	779	0	0	Eid	Boligeigedom
Frydenlundgata 42	1805	39	519	679	0	0	Eid	Boligeigedom
Frydenlundgata 44	1805	39	1739	1523	0	0	Eid	Boligeigedom
Frydenlundgata 46	1805	39	520	829	0	0	Eid	Boligeigedom
Frydenlundshjørnet 34	1805	39	237	80	0	0	Eid	Boligeigedom
Garasje på Fagernesfjellet	1805	40	1	1516	0	0	Eid	Spesielle eigedommar
Garasjetomt	1805	39	1	1153	0	0	Eid	Boligeigedom
Garasjetomt	1805	39	1	1154	0	0	Eid	Boligeigedom
Garasjetomt	1805	39	1	1155	0	0	Eid	Boligeigedom
Garasjetomt	1805	39	1	1530	0	0	Eid	Fengselseigedom
Garasjetomt	1805	39	885	1305	0	0	Eid	Boligeigedom
Garasjetomt	1805	40	1	1145	0	0	Eid	Fengselseigedom
Garasjetomt	1805	40	195	1141	0	0	Eid	Boligeigedom
Garasjetomt	1805	40	196	995	0	0	Eid	Boligeigedom
Garasjetomt	1805	40	197	1135	0	0	Eid	Boligeigedom
Garasjetomt	1805	40	198	1136	0	0	Eid	Boligeigedom
Garasjetomt	1805	40	199	1137	0	0	Eid	Boligeigedom
Garasjetomt	1805	39	1	1152	0	0	Eid	Spesielle eigedommar
Garasjetomt Feste 1314	1805	39	885	1314	0	0	Eid	Boligeigedom
Garasjetomt 39/885	1805	39	885	0	0	0	Eid	Fengselseigedom
Garsjetomt	1805	40	200	1138	0	0	Eid	Boligeigedom
Garsjetomt	1805	40	201	1139	0	0	Eid	Boligeigedom
Granittvegen 1	1805	40	398	1117	0	0	Eid	Boligeigedom
Granittvegen 11	1805	40	390	1126	0	0	Eid	Boligeigedom
Granittvegen 9	1805	40	389	1115	0	0	Eid	Boligeigedom
Hagebakken 1	1805	40	360	832	0	0	Eid	Boligeigedom
Hagebakken 3	1805	40	361	833	0	0	Eid	Boligeigedom
Hagebakken 7	1805	40	363	1291	0	0	Eid	Boligeigedom
Hagebakken 9	1805	40	364	836	0	0	Eid	Boligeigedom
Herjangsveien	1805	39	426	1241	0	0	Eid	Boligeigedom
Håreks gate 33 A	1805	40	287	911	0	0	Eid	Boligeigedom
Håreks gate 36, Narvik	1805	40	250	1235	0	0	Eid	Boligeigedom
Håreks gate 41	1805	40	228	722	0	0	Eid	Boligeigedom
Håreks gate 70	1805	40	74	316	0	0	Eid	Boligeigedom
Håreks gate 39	1805	40	229	550	0	0	Eid	Boligeigedom
Håreks gate 43	1805	40	1038	1493	0	0	Eid	Boligeigedom
Idrettsveien 13	1805	39	28	868	0	0	Eid	Fengselseigedom
Idrettsveien 3	1805	39	9	496	0	0	Eid	Boligeigedom
Industriveien 11	1805	39	242	1220	0	0	Eid	Boligeigedom
Industriveien 11	1805	39	244	118	0	0	Eid	Boligeigedom
Industriveien 17 i Narvik	1805	39	453	1332	0	0	Eid	Boligeigedom
Jack Andersens vei 2	1805	39	360	1407	0	0	Eid	Boligeigedom
Jaklamyra	1805	39	1	823	0	0	Eid	Boligeigedom
Jaklamyra	1805	39	1	1213	0	0	Eid	Ubebygd grunn/Friareal
Jul B. Olsens vei 1	1805	39	361	568	0	0	Eid	Boligeigedom
Kirkegata 26	1805	39	205	160	0	0	Eid	Boligeigedom
Kirkegata 30	1805	39	212	1249	0	0	Eid	Boligeigedom
Kirkegata 31	1805	39	168	45	0	0	Eid	Boligeigedom
Kirkegata 36	1805	39	216	315	0	0	Eid	Boligeigedom
Kirkegata 42	1805	39	225	1162	0	0	Eid	Boligeigedom
Kirkegata 42	1805	39	226	1168	0	0	Eid	Fengselseigedom
Kirkegata 46	1805	39	227	1166	0	0	Eid	Boligeigedom
Kirkegata 50 A	1805	39	428	1260	0	0	Eid	Boligeigedom
Kirkegata 54 A	1805	39	463	1161	0	0	Eid	Boligeigedom
Kirkegata 57 A	1805	39	441	870	0	0	Eid	Boligeigedom
Kirkegata 62	1805	39	525	1519	0	0	Eid	Boligeigedom
Kirkegata 62 Seksj. 1	1805	39	525	1519	0	0	Eid	Boligeigedom
Kirkegata 64	1805	39	526	446	0	0	Eid	Boligeigedom
Kirkegata 31	1805	39	168	0	0	0	Eid	Boligeigedom

Oversikt over statens eiendommar

ETATNUMMER 1428-4

KOMPLEKSNAMN		Kommune	Gnr.	Bnr.	Festnr.	Erverva Oppført år	Areal Bta. og	Eigarforhold Eigarforhold etg.	Eigedomstype Bygningstype
Eigedomsnamn Byggningsnamn									
Kirkeparken		1805	39	1443	196	0	0	Eid	Ubebygd grunn/Friareal
Kongens gate 26		1805	40	234	12	0	0	Eid	Boligeigedom
Kongens gate 28		1805	40	233	1215	0	0	Eid	Boligeigedom
Kongens gate 30		1805	40	232	1345	0	0	Eid	Boligeigedom
Kongens gate 38		1805	40	180	639	0	0	Eid	Boligeigedom
Kongens gate 50		1805	40	118	255	0	0	Eid	Boligeigedom
Kongens gate 57		1805	40	63	1433	0	0	Eid	Varehandel/Bank/Forsikring
Kongens gate 24		1805	40	278	20	0	0	Eid	Boligeigedom
Kongens gate 36		1805	40	219	1194	0	0	Eid	Boligeigedom
Kongens gate 44		1805	40	157	672	0	0	Eid	Boligeigedom
Kongens gate 46		1805	40	156	32	0	0	Eid	Boligeigedom
Kongens gate 52/54		1805	40	116	66	0	0	Eid	Boligeigedom
Kongens gate 52/54		1805	40	117	36	0	0	Eid	Boligeigedom
Lekeplass		1805	39	398	1188	0	0	Eid	Ubebygd grunn/Friareal
Liabakken 1		1805	39	776	717	0	0	Eid	Boligeigedom
Lillevikveien 7 (Stadion)		1805	39	1445	653	0	0	Eid	Ubebygd grunn/Friareal
Lomveien 6		1805	39	1353	1044	0	0	Eid	Boligeigedom
Magnus Bergs gate 14 A		1805	39	761	580	0	0	Eid	Boligeigedom
Magnus Bergs gate 3 B		1805	39	741	820	0	0	Eid	Boligeigedom
Magnus Bergs gate 6		1805	39	770	628	0	0	Eid	Boligeigedom
Magnus Bergs gate 7 A		1805	39	722	877	0	0	Eid	Boligeigedom
Magnus Bergs gate 8		1805	39	772	623	0	0	Eid	Boligeigedom
Magnus Bergs gate 9		1805	39	723	636	0	0	Eid	Boligeigedom
Malmveien 103 A		1805	39	666	1324	0	0	Eid	Boligeigedom
Malmveien - Trafokiosk		1805	39	886	1328	0	0	Eid	Spesielle eiendommar
Malmveien 102		1805	39	844	1293	0	0	Eid	Boligeigedom
Malmveien 103		1805	39	665	666	0	0	Eid	Boligeigedom
Malmveien 106		1805	39	841	1181	0	0	Eid	Boligeigedom
Malmveien 107		1805	39	660	1274	0	0	Eid	Boligeigedom
Malmveien 111		1805	39	654	589	0	0	Eid	Boligeigedom
Malmveien 69		1805	39	884	948	0	0	Eid	Boligeigedom
Malmveien 70		1805	39	901	962	0	0	Eid	Boligeigedom
Malmveien 71		1805	39	883	1319	0	0	Eid	Boligeigedom
Malmveien 80		1805	39	896	957	0	0	Eid	Boligeigedom
Malmveien 87		1805	39	875	1250	0	0	Eid	Boligeigedom
Malmveien 89		1805	39	874	949	0	0	Eid	Boligeigedom
Mellomveien 1		1805	39	691	980	0	0	Eid	Boligeigedom
Mellomveien 1 A		1805	39	689	796	0	0	Eid	Boligeigedom
Mellomveien 11		1805	39	679	528	0	0	Eid	Boligeigedom
Mellomveien 13		1805	39	77	756	0	0	Eid	Boligeigedom
Mellomveien 3		1805	39	687	774	0	0	Eid	Boligeigedom
Mellomveien 5		1805	39	686	773	0	0	Eid	Boligeigedom
Myrveien 11 B		1805	39	1830	0	0	0	Eid	Ubebygd grunn/Friareal
Myrveien 15		1805	39	152	1476	0	0	Eid	Boligeigedom
Måseveien 10		1805	39	1326	1088	0	0	Eid	Boligeigedom
Måseveien 12		1805	39	1325	1086	0	0	Eid	Boligeigedom
Måseveien 13		1805	39	1349	1072	0	0	Eid	Boligeigedom
Måseveien 14		1805	39	1324	1087	0	0	Eid	Boligeigedom
Måseveien 15		1805	39	1350	1048	0	0	Eid	Boligeigedom
Måseveien 16		1805	39	1323	1085	0	0	Eid	Boligeigedom
Måseveien 18		1805	39	1322	1089	0	0	Eid	Boligeigedom
Måseveien 4		1805	39	1327	1090	0	0	Eid	Boligeigedom
Måseveien 6		1805	39	1328	1092	0	0	Eid	Boligeigedom
Naust Kontr 1174		1805	39	1	1174	0	0	Eid	Boligeigedom
Nausttomt		1805	39	1	1040	0	0	Eid	Boligeigedom
Nausttomt		1805	40	1	1034	0	0	Eid	Fengselseigedom
Nausttomt		1805	39	1	998	0	0	Eid	Spesielle eiendommar
Nausttomt		1805	39	1	1000	0	0	Eid	Boligeigedom
Nausttomt		1805	39	1	1001	0	0	Eid	Boligeigedom
Nausttomt		1805	39	1	1002	0	0	Eid	Boligeigedom
Nausttomt		1805	39	1	1003	0	0	Eid	Boligeigedom
Nausttomt		1805	39	1	1004	0	0	Eid	Fengselseigedom
Nausttomt		1805	39	1	1010	0	0	Eid	Boligeigedom
Nausttomt		1805	39	1	1011	0	0	Eid	Boligeigedom
Nausttomt		1805	39	1	1013	0	0	Eid	Boligeigedom
Nausttomt		1805	39	1	1014	0	0	Eid	Boligeigedom
Nausttomt		1805	39	1	1020	0	0	Eid	Boligeigedom
Nausttomt		1805	39	1	1021	0	0	Eid	Boligeigedom
Nausttomt		1805	39	1	1023	0	0	Eid	Boligeigedom
Nausttomt		1805	39	1	1024	0	0	Eid	Boligeigedom
Nausttomt		1805	39	1	1027	0	0	Eid	Boligeigedom
Nausttomt		1805	39	1	1031	0	0	Eid	Boligeigedom

Oversikt over statens eigedommar

ETATNUMMER 1428-4

KOMPLEKSNAMN	Kommune	Gnr.	Bnr.	Festnr.	Erverva	Areal	Eigarforhold	Eigedomstype
Eigdomsnamn					Oppført	Bta.	Eigarforhold	Bygningstype
Bygningsnamn					år	og	etg.	
Nausttomt	1805	39	1	1032	0	0	Eid	Spesielle eigedommar
Nausttomt	1805	39	1	1033	0	0	Eid	Boligeigedom
Nausttomt	1805	39	1	1038	0	0	Eid	Boligeigedom
Nausttomt	1805	39	1	1039	0	0	Eid	Boligeigedom
Nausttomt	1805	39	1	1041	0	0	Eid	Boligeigedom
Nausttomt	1805	39	1	1143	0	0	Eid	Boligeigedom
Nausttomt	1805	39	1	1144	0	0	Eid	Boligeigedom
Nausttomt	1805	39	1	1172	0	0	Eid	Boligeigedom
Nausttomt	1805	39	1	1173	0	0	Eid	Boligeigedom
Nausttomt	1805	39	1	1175	0	0	Eid	Boligeigedom
Nausttomt	1805	39	1	1176	0	0	Eid	Boligeigedom
Nausttomt	1805	39	1	1178	0	0	Eid	Boligeigedom
Nausttomt	1805	39	1	1179	0	0	Eid	Boligeigedom
Nausttomt	1805	39	1	1211	0	0	Eid	Boligeigedom
Nausttomt	1805	39	1	1216	0	0	Eid	Boligeigedom
Nausttomt	1805	39	1	1221	0	0	Eid	Boligeigedom
Nausttomt	1805	39	1	1224	0	0	Eid	Boligeigedom
Nausttomt	1805	39	1	1256	0	0	Eid	Boligeigedom
Nausttomt	1805	39	1	1257	0	0	Eid	Ubebygd grunn/Friareal
Nausttomt	1805	39	1	1295	0	0	Eid	Boligeigedom
Nausttomt	1805	39	1	1318	0	0	Eid	Boligeigedom
Nausttomt	1805	39	1	1420	0	0	Eid	Boligeigedom
Nausttomt	1805	39	1	1456	0	0	Eid	Boligeigedom
Nausttomt	1805	39	1	1457	0	0	Eid	Boligeigedom
Nausttomt	1805	39	1460	872	0	0	Eid	Boligeigedom
Nausttomt	1805	40	1	1009	0	0	Eid	Boligeigedom
Nausttomt F.kontrakt 1417	1805	39	1	1417	0	0	Eid	Boligeigedom
Nausttomt Kvitvik	1805	39	1	1008	0	0	Eid	Boligeigedom
Nausttomt 3 , Lillevika	1805	39	1	1542	0	0	Eid	Boligeigedom
Nausttomt 4 i Einarvika	1805	39	1	1317	0	0	Eid	Boligeigedom
Nausttomt 5 i Lillevik	1805	39	1	1025	0	0	Eid	Fengselseigedom
Nauttomt	1805	39	1	1037	0	0	Eid	Boligeigedom
Ofofveien 6	1805	39	188	827	0	0	Eid	Boligeigedom
Ofofveien 6 A	1805	39	1829	0	0	0	Eid	Ubebygd grunn/Friareal
Ofofveien 9	1805	39	1616	1490	0	0	Eid	Militær eigedom
Otto Sverdrups vei 12	1805	39	149	1495	0	0	Eid	Boligeigedom
Otto Sverdrups vei 5	1805	39	131	320	0	0	Eid	Offentleg administrasjon
Otto Sverdrups vei 26 A	1805	39	365	1341	0	0	Eid	Boligeigedom
Otto Sverdrups vei 21	1805	39	286	1202	0	0	Eid	Boligeigedom
Otto Sverdrups vei 22	1805	39	349	518	0	0	Eid	Boligeigedom
Otto Sverdrups vei 22 A	1805	39	350	869	0	0	Eid	Boligeigedom
Otto Sverdrups vei 6 i Narvik	1805	39	139	1459	0	0	Eid	Varehandel/Bank/Forsikring
Parkeringsplass	1805	39	1710	1504	0	0	Eid	Boligeigedom
Parkveien 15	1805	39	118	347	0	0	Eid	Boligeigedom
Parkveien 21 A	1805	39	126	901	0	0	Eid	Boligeigedom
Parkveien 25	1805	39	123	372	0	0	Eid	Boligeigedom
Punktveien 1, 1 A, 1 B	1805	39	891	922	0	0	Eid	Boligeigedom
Punktveien	1805	39	890	874	0	0	Eid	Boligeigedom
Sandmyrveien 6	1805	39	43	300	0	0	Eid	Boligeigedom
Selsbanes gate 43	1805	40	91	353	0	0	Eid	Boligeigedom
Selsbanes gate 47	1805	40	88	416	0	0	Eid	Boligeigedom
Selsbanes gate 42	1805	40	57	1214	0	0	Eid	Boligeigedom
Selsbanes gate 44 A	1805	40	56	454	0	0	Eid	Boligeigedom
Selsbanes gate 41	1805	40	145	645	0	0	Eid	Boligeigedom
Sildvikgata 1	1805	40	50	586	0	0	Eid	Boligeigedom
Sildvikgata 8	1805	40	51	761	0	0	Eid	Boligeigedom
Skoletomt, Håreks Gate/Dronningens gate	1805	40	31	1171	0	0	Eid	Undervisning/Forskning
Snorres gate 2	1805	40	532	715	0	0	Eid	Boligeigedom
Snorres gate 4	1805	40	530	716	0	0	Eid	Boligeigedom
Solbaken 17	1805	39	38	934	0	0	Eid	Boligeigedom
Solbakken 15	1805	39	37	937	0	0	Eid	Boligeigedom
Statens Tomter Narvik	1805	0	0	0	0	0	Eid	Fengselseigedom
Statens Tomter Narvik	1805	0	0	0	0	0	Eid	Fengselseigedom
Statens Tomter Narvik	1805	0	0	0	0	0	Eid	Fengselseigedom
Storholtet Vel	1805	39	1	1529	0	0	Eid	Boligeigedom
Storholtveien 1	1805	39	1608	1426	0	0	Eid	Boligeigedom
Storholtveien 21	1805	39	1626	1460	0	0	Eid	Boligeigedom
Storholtveien 5	1805	39	1622	1435	0	0	Eid	Boligeigedom
Storåsveien 13, Indre Gård	1805	39	1770	0	0	0	Eid	Boligeigedom
Storåsveien 15	1805	39	1306	1185	0	0	Eid	Boligeigedom
Storåsveien 13	1805	39	1330	1094	0	0	Eid	Boligeigedom
Storåsveien 17, Narvik	1805	39	1305	1537	0	0	Eid	Boligeigedom

Oversikt over statens eigedommar

ETATNUMMER 1428-4

KOMPLEKSNAMN	Kommune	Gnr.	Bnr.	Festnr.	Erverva Oppført år	Areal Bta. og	Eigarforhold Eigarforhold etg.	Eigedomstype Bygningstype
Storåsveien 19	1805	39	1871	1537	0	0	Eid	Boligeigedom
Sykehusveien 1	1805	39	53	1147	0	0	Eid	Boligeigedom
Sykehusveien 1	1805	39	1663	1477	0	0	Eid	Boligeigedom
Sykehusveien 10	1805	39	81	1052	0	0	Eid	Boligeigedom
Sykehusveien 10	1805	39	1864	1539	0	0	Eid	Boligeigedom
Sykehusveien 3 A	1805	39	54	1148	0	0	Eid	Helse- og veterinærvesen
Sykehusveien 8	1805	39	80	1051	0	0	Eid	Boligeigedom
Søsterveien 13-15	1805	39	55	1286	0	0	Eid	Spesielle eigedommar
Søsterveien 10	1805	39	1295	888	0	0	Eid	Boligeigedom
Søsterveien 6	1805	39	1293	886	0	0	Eid	Boligeigedom
Søsterveien 8	1805	39	1294	1239	0	0	Eid	Boligeigedom
Terneveien 1	1805	39	1374	1100	0	0	Eid	Boligeigedom
Terneveien 9	1805	39	1378	1134	0	0	Eid	Boligeigedom
Terneveien 6	1805	39	1371	1063	0	0	Eid	Boligeigedom
Terrassen 45	1805	40	588	883	0	0	Eid	Boligeigedom
Tilfuktsrom Håreks gate 30	1805	40	1262	352	0	0	Eid	Spesielle eigedommar
Tiurveien 11	1805	39	1611	1427	0	0	Eid	Boligeigedom
Tiurveien 21	1805	39	1868	1538	0	0	Eid	Institusjonseigedom
Tiurveien 22	1805	39	1684	1483	0	0	Eid	Boligeigedom
Tiurveien 27	1805	39	1681	1482	0	0	Eid	Boligeigedom
Tiurveien 3	1805	39	1628	1441	0	0	Eid	Boligeigedom
Tiurveien 31/33/35/37	1805	39	1664	1484	0	0	Eid	Boligeigedom
Tiurveien 8	1805	39	1640	1450	0	0	Eid	Boligeigedom
Tore Hunds gate 20	1805	40	209	0	0	0	Eid	Boligeigedom
Tore Hunds gate 38 A	1805	40	85	898	0	0	Eid	Boligeigedom
Tore Hunds gate 48	1805	40	189	1389	0	0	Eid	Boligeigedom
Tore Hunds gate 19	1805	40	267	1396	0	0	Eid	Boligeigedom
Tore Hunds gate 23	1805	40	1087	1520	0	0	Eid	Boligeigedom
Tore Hunds gate 31	1805	40	260	95	0	0	Eid	Boligeigedom
Torgsvingen 21 (Kongens gate 42) Narvik	1805	40	178	395	0	0	Eid	Boligeigedom
Treningsfelt- Ørnveien 29	1805	39	1762	1527	0	0	Eid	Ubebygd grunn/Friareal
Tårnveien	1805	39	145	176	0	0	Eid	Boligeigedom
Tårnveien	1805	39	396	382	0	0	Eid	Ubebygd grunn/Friareal
Tårnveien 16	1805	39	184	142	0	0	Eid	Boligeigedom
Tårnveien 26	1805	39	191	810	0	0	Eid	Boligeigedom
Tårnveien 26	1805	39	192	811	0	0	Eid	Spesielle eigedommar
Tårnveien 32 A	1805	39	440	830	0	0	Eid	Boligeigedom
Tårnveien 5 Narvik	1805	39	135	1329	0	0	Eid	Boligeigedom
Ubebygd	1805	39	1658	0	0	0	Eid	Ubebygd grunn/Friareal
Ubebygget Areal	1805	39	1704	0	0	0	Eid	Ubebygd grunn/Friareal
Ubebygget Areal	1805	39	1705	0	0	0	Eid	Ubebygd grunn/Friareal
Ubebygget Areal	1805	39	1720	0	0	0	Eid	Ubebygd grunn/Friareal
Ubebygget Areal	1805	39	1771	0	0	0	Eid	Ubebygd grunn/Friareal
Ubebygget Areal	1805	39	1774	0	0	0	Eid	Ubebygd grunn/Friareal
Ubebygget Areal Hagebakken	1805	40	1156	0	0	0	Eid	Ubebygd grunn/Friareal
Vassvikveien 19	1805	39	359	1262	0	0	Eid	Boligeigedom
Vegareal	1805	40	1300	0	0	0	Eid	Spesielle eigedommar
Verdensteateret	1805	40	123	1510	0	0	Eid	Spesielle eigedommar
Villaveien Skole	1805	39	128	351	0	0	Eid	Undervisning/Forskning
Villaveien 10	1805	39	688	479	0	0	Eid	Boligeigedom
Villaveien 14 A	1805	39	684	875	0	0	Eid	Boligeigedom
Villaveien 18	1805	39	678	418	0	0	Eid	Boligeigedom
Villaveien 21	1805	39	13	1255	0	0	Eid	Boligeigedom
Villaveien 30	1805	39	91	457	0	0	Eid	Boligeigedom
Villaveien 32	1805	39	88	459	0	0	Eid	Boligeigedom
Villaveien 42, 8516 Narvik	1805	39	99	641	0	0	Eid	Boligeigedom
Villaveien 44	1805	39	97	1264	0	0	Eid	Boligeigedom
Villaveien 45	1805	39	68	1352	0	0	Eid	Boligeigedom
Villaveien 48	1805	39	93	1156	0	0	Eid	Boligeigedom
Villaveien 5	1805	39	767	861	0	0	Eid	Boligeigedom
Villaveien 51	1805	39	78	1348	0	0	Eid	Offentleg administrasjon
Villaveien 56	1805	39	106	1362	0	0	Eid	Fengselseigedom
Villaveien 63	1805	39	246	705	0	0	Eid	Boligeigedom
Villaveien 72	1805	39	288	692	0	0	Eid	Boligeigedom
Øvre Liabakken 8	1805	40	89	786	0	0	Eid	Boligeigedom
Øvreveien 14 A	1805	39	735	794	0	0	Eid	Boligeigedom
Øvreveien 43	1805	39	758	1122	0	0	Eid	Boligeigedom
Øvreveien 14	1805	39	734	923	0	0	Eid	Boligeigedom
Øvreveien 16	1805	39	733	825	0	0	Eid	Boligeigedom
Øvreveien 18	1805	39	732	824	0	0	Eid	Boligeigedom
Øvreveien 21	1805	39	747	1528	0	0	Eid	Boligeigedom
Øvreveien 27	1805	39	750	1410	0	0	Eid	Boligeigedom

Oversikt over statens eidegdommar

ETATNUMMER 1428-4

KOMPLEKSNAMN	Kommune	Gnr.	Bnr.	Festnr.	Erverva Oppført år	Areal Bta. og etg.	Eigarforhold Eigarforhold	Eigedomstype Bygningstype
Øvreveien 3	1805	39	745	981	0	0	Eid	Boligeigedom
Øvreveien 3	1805	39	790	793	0	0	Eid	Boligeigedom
Øvreveien 5	1805	39	1660	1474	0	0	Eid	Boligeigedom
916 STATENS TOMTER TROMS								
Ballplass Lærerskolen	1902	119	3725	0	0	0	Eid	Ubebygd grunn/Friareal
Fengselstomt	1901	62	307	0	0	0	Eid	Ubebygd grunn/Friareal
Haug ved Prestvannet	1902	119	2184	0	0	0	Eid	Ubebygd grunn/Friareal
Haug 2 - Prestvannveien 32	1902	119	2393	0	1967	0	Eid	Boligeigedom
Holtbo	1902	118	385	0	1923	0	Eid	Ubebygd grunn/Friareal
Jonas Lies gate 6	1902	119	637	0	0	0	Ikke eid	Boligeigedom
Jonas Lies gate 6	1902	200	637	0	0	0	Ikke eid	Spesielle eigedommar
Myrengveien	1902	119	3718	0	0	0	Eid	Ubebygd grunn/Friareal
Snuplass	1902	118	694	0	1977	0	Eid	Ubebygd grunn/Friareal
938 STATENS TOMTER FINNMARK								
Grunn til Boliger i Neiden	2030	7	51	0	0	0	Eid	Boligeigedom
Hiet	2030	24	7	0	1968	0	Eid	Ubebygd grunn/Friareal
Rabben	2030	24	6	0	1968	0	Eid	Ubebygd grunn/Friareal
Utmarksbeite i Neiden	2030	7	3	0	0	0	Eid	Jord-/skogbruksigedom
Vestlyng	2030	34	22	0	1915	0	Eid	Ubebygd grunn/Friareal
942 BOLIG, LUNDEN 4 A/B/C, ALTA								
Lunden 4 A/B/C	2012	29	18	0	0	0	Eid	Boligeigedom
Lunden 4 A/B/C, Alta					1983	353	0 Leid	Bolig
943 BOLIG, LUNDEN 6 A/B/C, ALTA								
Lunden 6 A/B/C	2012	29	18	0	0	0	Eid	Boligeigedom
Bolig, Lunden 6 A/B/C, Alta					1983	353	0 Leid	Bolig
944 BOLIG, NØKKELSTIEN 6 ALTA								
Nøkkelstien 6, 9500 Alta	2012	28	5	2	0	0	Eid	Boligeigedom
Nøkkelstien 6, Alta					1956	302	3 Eid	Bolig
946 BOLIG, EKORNSVINGEN 12, ALTA								
Ekornsvingen 12	2012	29	58	0	0	0	Eid	Boligeigedom
Ekornsv.12- 4 leil. Alta					1964	280	2 Eid	Bolig
951 BOLIG, NØKKELSTIEN 9 ALTA								
Nøkkelstien 9, Alta	2012	28	5	1	0	0	Eid	Boligeigedom
Nøkkelstien 9 A og 9 B Alta					1950	309	3 Leid	Bolig
963 FYLKESMANNSBOLIG FINNMARK, VADSØ								
Finnmark Fylkesmannsbolig	2003	8	454	0	0	0	Eid	Boligeigedom
Finnmark Fylkesmannsbolig					1963	600	3 Eid	Bolig
964 VAKTMESTERBOLIG, G.GGT. 6, VADSØ								
Vaktmesterbolig	2003	8	454	0	0	0	Eid	Boligeigedom
Vaktm.bol. Statens hus Vadsø					1963	0	0 Eid	Bolig
1026 HØGSKULEN I HARSTAD								
Havnegata 11 og Parkeringsplass	1901	61	339	0	1994	0	Eid	Undervisning/Forskning
Havnegata 11, Harstad					1952	424	2 Eid	Garasje/Lager/Uthus
Havnegata 5	1901	61	334	0	1994	0	Eid	Undervisning/Forskning
Havnegata 5, Harstad					1963	7884	4 Eid	Undervsningsbygg
Havnegata 9	1901	61	338	0	1994	0	Eid	Undervisning/Forskning
Havnegata 9, Harstad					1920	318	3 Eid	Kontor-/admin.bygg
Havnegata 9 - Avfallshus, Harstad					2002	18	1 Eid	Garasje/Lager/Uthus
Smedgata 4	1901	61	495	0	1994	0	Eid	Undervisning/Forskning
Smedgata 4, Harstad					1916	1318	5 Eid	Undervsningsbygg
1634 KYSTVERKET NORDLAND								
Areal A1 A2 A3	1865	16	12	0	1884	0	Disponer	Offentleg administrasjon
Kystverk Nordland - Hovedbygning					1983	1756	2 Eid	Kontor-/admin.bygg
Areal C	1865	14	35	0	1918	0	Disponer	Spesielle eigedommar
Areal C D	1865	14	2	0	1918	0	Eid	Offentleg administrasjon
Areal E	1865	14	9	0	1928	0	Disponer	Offentleg administrasjon
Areal F	1865	16	1	52	0	0	Festet	Offentleg administrasjon
Areal G	1865	16	1	54	1959	0	Festet	Offentleg administrasjon
2507 HAMMERFEST TOLLSTED								
Hammerfest Tollsted	2004	25	89	0	1951	0	Eid	Offentleg administrasjon
Hammerfest Tollsted					1954	539	3 Eid	Kontor-/admin.bygg

Oversikt over statens eigedommar

ETATNUMMER 1428-4

KOMPLEKSNAMN	Kommune	Gnr.	Bnr.	Festnr.	Erverva Oppført år	Areal Bta. og	Eigarforhold Eigarforhold etg.	Eigedomstype Bygningstype
2509 NEIDEN TOLLSTED								
Neiden Tollsted	2030	8	1	14	0	8000	Festet	Offentleg administrasjon
Neiden Tollsted					1971	179	1 Eid	Kontor-/admin.bygg
3500 UNIVERSITETET I TROMSØ, KUNSTFAG								
Krognesveien 33	1902	119	3298	0	1996	0	Eid	Undervisning/Forskning
Høgsk. i Tromsø, Avd. Kunstfag					1985	3598	4 Eid	Undervisningsbygg
3511 SVANHOVD MILJØSENTER BOLIG								
Svanhovd Miljøsenster	2030	20	71	1	1996	0	Eid	Boligeigedom
Svanhovd To-Mannsbolig					1998	170	0 Eid	Bolig
3555 LAGERBYGG FOR SMS/SFT, SVALBARD								
Lagerbygg for Sms/Sft vei 612-3	2111	22	275	0	0	0	Festet	Spesielle eigedommar
Svalbard Lagerbygg Sms/Sft.					1998	1596	4 Eid	Garasje/Lager/Uthus
Tilbygg Lagerbygg					2008	612	0 Eid	Garasje/Lager/Uthus
3567 KONTOR FOR RUSSENE, SVALBARD								
Vei 401/20	2111	22	248	0	0	75	Festet	Offentleg administrasjon
Svalbard Kontor for Russerne					1997	80	1 Eid	Kontor-/admin.bygg
3568 SAMESKULEN I TROMS								
Sameskulen i Troms	1924	55	46	0	0	24750	Festet	Undervisning/Forskning
Garasje/Lager/Uthus					1997	111	1 Eid	Garasje/Lager/Uthus
Internat					1997	632	1 Eid	Undervisningsbygg
Sameskulen i Troms					1997	1150	3 Eid	Undervisningsbygg
Økonomibyg					1997	295	1 Eid	Undervisningsbygg
3572 KYSTVERKET 5. DISTR, HONNINGSVÅG								
Fiskeriveien 1, Honningsvåg	2019	8	142	0	0	0	Festet	Offentleg administrasjon
Fiskeriveien 3	2019	8	135	0	0	0	Festet	Offentleg administrasjon
Kystverkets 5. Distrikt					1978	3224	4 Eid	Kontor-/admin.bygg
Nytt Bygg					0	0	0 Eid	Kontor-/admin.bygg
Fiskeriveien 3, Honningsvåg	2019	8	143	0	0	0	Festet	Offentleg administrasjon
Fiskeriveien 3, Honningsvåg	2019	8	144	0	0	0	Festet	Offentleg administrasjon
3574 FRAMSENTERET I TROMSØ								
Polarmiljøsensteret i Tromsø	1902	200	2306	0	0	0	Eid	Offentleg administrasjon
Framsenteret i Tromsø					1998	15068	8 Eid	Kontor-/admin.bygg
Polaria Tromsø					1998	2578	4 Eid	Spesielle bygg
Tomt til Pumpestasjon	1902	200	2344	0	0	0	Leid	Undervisning/Forskning
Pumpestasjon					0	12	1 Eid	Småhus
3587 GRENSEKOMMISARIATET I KIRKENES								
Ekebergata 6, Kirkenes	2030	27	84	0	0	0	Eid	Offentleg administrasjon
Grensekomm., Ekeberggt. 6, Kirkenes					1947	382	2 Eid	Kontor-/admin.bygg
3595 BOLIG, VEI 212 (HAUGEN) SVALBARD								
Haugen Svalbard vei 212	2111	22	339	0	0	0	Festet	Boligeigedom
Svalbard vei 212, Haugen					1949	420	0 Eid	Bolig
13600 SVERDRUPSTASJONEN, NY-ÅLESUND								
Forskningsstasjon Ny-Ålesund	2111	22	1	0	0	0	Festet	Spesielle eigedommar
Ny-Ålesund Forskningsstasjon					1999	791	4 Eid	Forskn./skolebygg primærn.
13601 VISITASJONSHALL, STORSKOG								
Storskog II - Sør-Varanger	2030	29	132	0	0	0	Eid	Offentleg administrasjon
Storskog II Visitasjonshall					2000	690	2 Eid	Kontor-/admin.bygg
13603 TINGHUSET I TROMSØ								
Fr. Nansens plass 15 Tinghuset	1902	200	2414	0	0	0	Eid	Ubebygd grunn/Friareal
Fr. Nansens plass 17 Tinghuset	1902	200	2338	0	1998	0	Eid	Offentleg administrasjon
Tinghuset i Tromsø					2003	7108	5 Eid	Kontor-/admin.bygg
13617 LAGERBYGG TOMASJORD, TROMSØ								
Marinelageret i Tromsdalen	1902	15	42	0	0	0	Eid	Spesielle eigedommar
Marinelageret i Tromsdalen 15/26	1902	15	26	0	0	0	Eid	Spesielle eigedommar
Garasje, Uthus Anneks til Bolig					0	20	0 Eid	Garasje/Lager/Uthus
Tomasjord, Lagerhall					1987	201	0 Eid	Garasje/Lager/Uthus
Marinelageret i Tromsdalen 15/43	1902	15	43	0	0	0	Eid	Spesielle eigedommar
Lagerskur Sør					0	173	1 Eid	Garasje/Lager/Uthus
Tomasjord - Verksted					1996	507	0 Eid	Garasje/Lager/Uthus
Tomasjord - Lagerskur Nord					0	235	0 Eid	Garasje/Lager/Uthus
Tomasjord Lager					0	200	1 Eid	Garasje/Lager/Uthus

Oversikt over statens eidegdommar

ETATNUMMER 1428-4

KOMPLEKSNAMN	Kommune	Gnr.	Bnr.	Festnr.	Erverva Oppført år	Areal Bta. og etg.	Eigarforhold Eigarforhold	Eigedomstype Bygningstype
13619 POLITIHUSET I KIRKENES								
Rådhusvingen 1	2030	27	254	0	2001	0	Eid	Offentleg administrasjon
Garasje, Politihuset i Kirkenes					1999	123	2 Eid	Garasje/Lager/Uthus
Politihuset, Kirkenes					1999	3281	6 Eid	Kontor-/admin.bygg
13620 SAMETINGET I KARASJOK								
Avjovargeaidnu 50	2021	9	44	0	0	0	Forvalte	Offentleg administrasjon
Sametinget i Karasjok					2000	0	0 Leid	Kontor-/admin.bygg
13794 HAVBRUKSSTASJON, KÅRVIKA, TROMSØ								
Havbruksstasjonen i Tromsø	1902	107	15	0	1987	0	Eid	Undervisning/Forskning
Havbruksstasjonen i Tromsø	1902	107	27	0	1987	0	Eid	Undervisning/Forskning
Kårvik - Forkjøkken 2, Sjøanl.					1993	77	1 Eid	Småhus
Kårvik - Forkjøkken 1, Sjøanl.					1991	121	1 Eid	Småhus
Havbruksstasjonen i Tromsø	1902	107	43	0	1987	0	Eid	Undervisning/Forskning
Havbruksstasjonen i Tromsø	1902	107	44	0	1987	0	Eid	Undervisning/Forskning
Havbr.stasj i Tromsø, Avløpspump					2010	0	0 Eid	Småhus
Kårvik - Byggetrinn 0-Våtlab.					1989	171	1 Eid	Forskn./skolebygg primærn.
Kårvik - Ensilasjehus /Fiskehlab.					1980	75	1 Eid	Småhus
Kårvik - Ensilasjehus Hovudst.					1996	19	1 Eid	Småhus
Kårvik - Ensilasjehus Sjøanl.					1994	39	1 Eid	Småhus
Kårvik - Fiskehelselaborium					1990	1032	3 Eid	Forskn./skolebygg primærn.
Kårvik - Holdecellehus Fiskehlab.					2000	77	1 Eid	Småhus
Kårvik - Hovudstasjon					1990	2982	3 Eid	Forskn./skolebygg primærn.
Kårvik - Pederhuset					1991	60	1 Eid	Småhus
Kårvik - Pumpehus 2, Hovudst.					1992	51	1 Eid	Småhus
Kårvik - Pumpestasjon Hovudst.					1990	96	1 Eid	Småhus
Kårvik - Slippus Sjøanl.					1987	110	1 Eid	Småhus
Kårvik - Tankhus Fiskehelselab.					1994	24	1 Eid	Småhus
Kårvik - Tankhus Hovudst.					1991	131	1 Eid	Småhus
Kårvik - Tanktårn Hovudst.					1990	49	1 Eid	Småhus
Kårvik - Verksted Sjøanl.					1987	110	1 Eid	Småhus
Kårvik - Vinsjhus 1, Sjøanl.					1987	34	1 Eid	Småhus
Kårvik - Vinsjhus 2, Sjøanl.					1987	10	1 Eid	Småhus
Havbruksstasjonen i Tromsø	1902	107	45	0	1987	0	Eid	Undervisning/Forskning
Kårvik - Pumpehus 1, Hovudst.					1990	40	1 Eid	Småhus
2 Parseller av Gnr 107 Bnr. 3	1902	107	3	0	0	16500	Festet	Ubebygd grunn/Friareal
13795 NOFIMA I TROMSØ (FISKERIFORSK.)								
Ftfi - Breivika Muninbakken 9 Tø.	1902	124	28	1	0	0	Festet	Offentleg administrasjon
Ftfi - Breivika Muninbakken 9 Tø.					1984	5654	0 Eid	Kontor-/admin.bygg
13800 HÅLOGALAND TEATER, TROMSØ								
Teaterplassen 1 Hålogaland Teater	1902	200	2427	0	0	0	Forvaltet	Spesielle eigedommar
Hålogaland Teater, Tromsø					2005	0	0 Leid	Kulturbygg (museer m.m.)
13805 UBEBYGGET AREAL, BYMYRA I TROMSØ								
Geofys.inst. C	1902	121	4	0	0	0	Eid	Ubebygd grunn/Friareal
Geofys.inst. B, Tromsø	1902	122	3	0	0	0	Eid	Ubebygd grunn/Friareal
Pars. av Bymyren	1902	119	1633	0	0	0	Eid	Ubebygd grunn/Friareal
13825 SVALBARD FORSKNINGSPARK								
Svalbard Forskningspark	2111	22	518	0	0	0	Festet	Undervisning/Forskning
Svalbard Forskningspark					2005	11968	4 Eid	Forskn./skolebygg primærn.
13930 ISHAVSBYEN UNGDOMSSENTER								
Ishavsbyen Ungdomssenter - Ishavsvegen 67	1902	119	3927	0	0	0	Eid	Institusjonseigedom
Garasjebygg					2009	36	1 Eid	Garasje/Lager/Uthus
Ishavsbyen U.senter-Ishavsvegen					1989	434	2 Eid	Institusjonsbygg
13931 LAMO UNGDOMSSENTER								
Lamo Ungdomssenter	1923	43	166	0	0	0	Eid	Offentleg administrasjon
Lamoen - Salangen	1923	43	12	0	0	0	Ikke eid	Institusjonseigedom
Administrasjonsbygg, Nytt					0	394	0 Eid	Kontor-/admin.bygg
Alternativhuset					1950	232	0 Eid	Institusjonsbygg
Garasje Lamo-kollektivet					0	192	0 Eid	Garasje/Lager/Uthus
Naust - Lamo-kollektivet					0	89	1 Eid	Småhus
Tunet					2003	609	0 Eid	Institusjonsbygg
Uthuset					1982	232	0 Eid	Institusjonsbygg
Sjøli, Strandvegen, Salangen	1923	20	336	0	0	0	Eid	Institusjonseigedom
Bolig- Sjøli- Lamo-kollektivet					0	262	0 Eid	Institusjonsbygg
13932 SOLLIA BARNE- OG FAM. SORTLAND								
Sollia Barnehem - Sortland	1870	15	1896	0	0	0	Eid	Institusjonseigedom
Garasje Sollia Barnehem					2009	91	0 Eid	Garasje/Lager/Uthus

Oversikt over statens eigedommar

ETATNUMMER 1428-4

KOMPLEKSNAMN									
Eigedomsnamn	Kommune	Gnr.	Bnr.	Festnr.	Erverva	Areal	Eigarforhold	Eigedomstype	
Bygningsnamn					Oppført	Bta.	Eigarforhold	Bygningstype	
					år	og	etg.		
Sollia Barneheim - Sortland					1999	1465	0 Eid	Institusjonsbygg	
Sollia Barneheim, Utebod					2004	6	0 Eid	Garasje/Lager/Uthus	
13934 BERGSTIEN BOFELLESSKAP, VADSØ									
Bergstien Bofell.(Bergstien 9)	2003	10	438	0	0	0	Festet	Institusjonseigedom	
Bergstien Bofellesskap					1966	423	2 Eid	Institusjonsbygg	
13935 FJELLVEIEN UNGDOMSHJEM, VADSØ									
Solborg - Vestre-Jakobselv	2003	5	64	0	0	105000	Eid	Institusjonseigedom	
Vørsol Barneheim - Bet.bol m/Gar.					1976	222	1 Eid	Institusjonsbygg	
Vørsol Barneheim - Hovudbygning					1977	544	2 Eid	Institusjonsbygg	
Vørsol Barneheim - Kontorbygg					1977	176	1 Eid	Institusjonsbygg	
14226 SOLBAKKEN BARNE- OG FAM. TROMSØ									
Solbakken 12, Tromsø	1902	119	3879	0	0	0	Eid	Institusjonseigedom	
Garasje					2007	43	1 Eid	Garasje/Lager/Uthus	
Leilighetsbygg					2007	254	0 Eid	Institusjonsbygg	
Solbakken 12, Hybelbygg, Tromsø					2007	1160	3 Eid	Institusjonsbygg	
14262 NASJONAL AVLSSTASJON FOR TORSK									
Kraknes Avlsstasjon for Torsk	1902	75	87	0	0	0	Eid	Fiskerieigedom	
Hovudbygning					2001	2556	3 Eid	Spesielle bygg	
Lager (Gammel Pumpest. Vann)					0	36	1 Eid	Spesielle bygg	
Pumpestasjon Sjøvann					0	82	0 Eid	Småhus	
Stamfiskhall					2001	815	1 Eid	Spesielle bygg	
14271 TROMSØ UNGDOMSSENTER, HÅKØYVEGEN									
Håkøyvegen 343 og 345	1902	68	194	0	0	0	Eid	Institusjonseigedom	
Håkøya - Hovudbygg					2006	924	0 Eid	Institusjonsbygg	
Håkøya - Leiligheter Familie					2006	206	0 Eid	Institusjonsbygg	
Håkøya - Skule og Verksted					2006	506	0 Eid	Institusjonsbygg	
Håkøyvegen 339 Naust					1966	30	1 Eid	Småhus	
14273 TROLL FORSKNINGSSTASJON									
Troll Forskningsstasjon	0000	1	1	0	0	0	Eid	Undervisning/Forskning	
Instrumentrom					2012	57	0 Eid	Spesielle bygg	
Tilbygg/ Ny Del (Kraftverk)					2008	80	0 Eid	Spesielle bygg	
Troll Forskningsstasjon					2005	720	1 Eid	Spesielle bygg	
14285 ALTA UNGDOMSSENTER STRANDV. 6/12									
Strandveien 6-12	2012	27	1185	0	0	0	Eid	Institusjonseigedom	
hus 14					1993	165	1 Eid	Institusjonsbygg	
Aktivitetshus					1993	56	0 Eid	Institusjonsbygg	
Hus 10					1993	422	0 Eid	Institusjonsbygg	
Hus 12					1993	429	0 Eid	Institusjonsbygg	
Hus 6					1993	165	0 Eid	Institusjonsbygg	
Hus 8					1993	422	0 Eid	Institusjonsbygg	
14345 KONTROLLSTASJON TROMSDALEN									
Tomt til Vegkontrollstasjonen	1902	17	1320	0	2008	0	Eid	Spesielle eigedommar	
Vegkontrollstasjon Hungeren					2008	510	1 Eid	Trafikkstasjon	
14384 NORD-HÅLOGALAND BISPEDØMMEKONTOR									
Conrad Holmboes Veg 20	1902	200	200	0	0	0	Ikke eid	Spesielle eigedommar	
Nord-Hålogaland Bispedømme					0	0	0 Eid	Kulturbygg (museer m.m.)	
14393 VADSØ UNGDOMSSENTER									
Nrk-Tomta Nye Vadsø Ung.hjem	2003	10	714	0	0	0	Eid	Institusjonseigedom	
Aktivitetshus					0	99	1 Eid	Institusjonsbygg	
Garasje/Verksted					0	108	1 Eid	Garasje/Lager/Uthus	
Leiligheter					0	159	1 Eid	Institusjonsbygg	
Ungdomssenter i Vadsø					2008	1221	0 Eid	Institusjonsbygg	
14399 TOMTER I ALTA									
Tomt ved Bekkefaret	2012	27	1078	0	0	0	Eid	Ubebygd grunn/Friareal	
Ubebygd Tomt	2012	29	214	0	0	0	Eid	Boligeigedom	
14406 KJELL HENRIKSEN OBSERVATORIET									
Kjell Henriksen Observatoriet	2111	23	7	0	0	0	Eid	Undervisning/Forskning	
Kjell Henriksen Observatoriet					2007	780	0 Eid	Spesielle bygg	
14407 AUSTSAMISK MUSEUM I NEIDEN									
Austsamisk Museum i Neiden	2030	7	102	0	0	0	Eid	Spesielle eigedommar	

Oversikt over statens eidegdommar

ETATNUMMER 1428-4 1428-5

KOMPLEKSNAMN	Kommune	Gnr.	Bnr.	Festnr.	Erverva Oppført år	Areal Bta. og etg.	Eigarforhold Eigarforhold	Eigedomstype Bygningstype
14410 SVALBARD GLOBALE FRØHVELV								
Frolageret	2111	22	589	0	0	0	Festet	Spesielle eigedommar
Hall til Frolager					2008	1370	1 Eid	Fjellanlegg/Tilfluktsrom
14414 LENSMAJEN I BERLEVÅG OG GAMVIK								
Grunn til Tidligere Hv-hus Berlevåg	2024	11	990	0	0	0	Eid	Offentleg administrasjon
Lennsmannen i Berlevåg					2002	240	1 Eid	Bygg for off./priv. teneste
14445 KVÆFJORD UNGDOMSSENTER								
Ungdomssenter i Kvæfjord Tomt 1	1911	54	89	0	0	0	Eid	Institusjonseigedom
Garasje					1980	46	0 Eid	Garasje/Lager/Uthus
Ungdomssenter i Kvæfjord					2009	1518	0 Eid	Institusjonsbygg
Ungdomssenter i Kvæfjord Tomt 2	1911	54	7	0	0	0	Eid	Institusjonseigedom
14448 LOFOTEN UNGDOMSSENTER, GIMSØY								
Gimsøy Parsell 1	1865	50	13	0	0	0	Eid	Institusjonseigedom
Administrasjonsbygg					1960	539	0 Eid	Institusjonsbygg
Boligbygg					0	300	0 Eid	Bolig
Driftsbygning					1963	480	0 Eid	Garasje/Lager/Uthus
Gammel Bolig					0	91	0 Eid	Bolig
Garasje					0	99	0 Eid	Garasje/Lager/Uthus
Institusjonsbygg					1991	677	0 Eid	Institusjonsbygg
Naust (Halve)					0	24	0 Eid	Garasje/Lager/Uthus
Gimsøy Parsell 2	1865	51	4	0	0	0	Eid	Institusjonseigedom
Gimsøy Parsell 3	1865	50	10	0	0	0	Eid	Institusjonseigedom
Gimsøy Parsell 4	1865	50	12	0	0	0	Eid	Institusjonseigedom
Gimsøy Parsell 5	1865	50	18	0	0	0	Eid	Institusjonseigedom
Gimsøy Parsell 6	1865	50	27	0	0	0	Eid	Institusjonseigedom
Gimsøy Parsell 7	1865	50	5	0	0	0	Eid	Institusjonseigedom
14688 HOLMFJORD FELTSTASJON								
Holmfjord Feltstasjon	2020	34	1	129	0	0	Festet	Undervisning/Forskning
Bolig M. Produksjons/Forskningsd.					0	500	2 Eid	Spesielle bygg
Kaibygning i Tre m.loft					0	280	0 Eid	Forskn./skulebygg primærn.
Rubbhall i Plast m.messaninetg.					2003	344	0 Eid	Spesielle bygg
14697 STATPED NORD TROMSØ								
Gimleieven 68	1902	124	112	0	0	0	Eid	Undervisning/Forskning
Senterbygning A					1993	430	0 Eid	Spes.skular/Div. skulebygg
Gimleieven 68	1902	124	113	0	0	0	Eid	Veigrunn
Senterbygg m/Tilbygg					1993	368	0 Eid	Spes.skular/Div. skulebygg
14712 POLITIHUSET I TROMSØ								
14723 POLITIHUSET I SVOLVÆR								
ETATNUMMER: 1428-5 STATSBYGG, REGION SØR								
68 JUSTISBYGGET I KRISTIANSAND								
Tollbodgata 45	1001	150	1054	0	1966	0	Eid	Offentleg administrasjon
Holbergs gate 17					0	466	0 Eid	Kontor-/admin.bygg
Justisbygget i Kristiansand					1976	20609	0 Eid	Bygg for off./priv. teneste
73 HOVE, ARENDAL								
Brekken, Hove	0906	216	16	0	1942	0	Eid	Ubebygd grunn/Friareal
Flystripa m.m.	0906	216	72	0	0	0	Eid	Ubebygd grunn/Friareal
Tidligere Kommandosentral i Fjellet	0906	211	30	0	0	3000	Eid	Ubebygd grunn/Friareal
90 STAVERN FORT, CITADELLOYA								
Stavern Fort - Citadelloya	0709	5003	1	0	1792	8000	Forvaltet	Spesielle eigedommar
Kommandantbolig, Stavern Fort					1690	316	2 Eid	Kulturbygg (museer m.m.)
Skur/Lager					1910	82	0 Eid	Garasje/Lager/Uthus
Tårnet, Stavern Fort					1674	433	0 Eid	Kulturbygg (museer m.m.)
Verksted					1992	72	0 Eid	Spesielle bygg
92 HØGSKULEN I BUSKERUD, HØNEFOSS								
HiBU Studiested Ringerike (Slhk.)	0605	37	207	0	1985	0	Eid	Undervisning/Forskning
Garasje					1995	47	1 Eid	Garasje/Lager/Uthus
Lager (Tidl.pumpehus)					1985	21	1 Eid	Småhus
Undervisningsbygg, HiBU Ringerike					1967	10202	0 Eid	Undervisningsbygg
Tjenestebolig HiBU - Ringerike	0605	38	44	0	1985	0	Eid	Boligeigedom
Tjenestebolig HiBU - Ringerike					1966	157	2 Eid	Bolig
94 GROOSEVEIEN 36, GRIMSTAD								
Fradelt Parsell til Studenthus	0904	200	1800	0	0	0	Eid	Undervisning/Forskning
Grooseveien 36	0904	200	26	0	0	0	Eid	Undervisning/Forskning

Oversikt over statens eigedommar

ETATNUMMER 1428-4 1428-5

KOMPLEKSNAMN	Kommune	Gnr.	Bnr.	Festnr.	Erverva Oppført år	Areal Bta. og etg.	Eigarforhold Eigarforhold	Eigedomstype Bygningstype
Hovudbygg					1968	17197	0 Eid	Undervisningsbygg
Vinkelbygget					1981	582	0 Eid	Undervisningsbygg
Tilleggstomt Grooseveien 36	0904	200	1797	0	1998	0	Eid	Undervisning/Forskning
160 BIRKELID, SONGDALEN								
Birkelid Skogareal	1017	77	8	0	1957	540000	Eid	Jord-/skogbrukseigedom
178 ROSENLUND, HOLMESTRAND								
Rosenlund	0702	1	18	0	1952	0	Eid	Boligeigedom
Garasje					0	25	0 Eid	Garasje/Lager/Uthus
Rosenlund, Solhøyvn. 13					1910	384	0 Eid	Bolig
485 ØVRE TELEMARSKONTOR								
Semsvegen 42	0807	38	107	0	0	0	Eid	Offentleg administrasjon
Garasje					2012	300	0 Eid	Garasje/Lager/Uthus
Øvre Telemark Distriktskontor					1967	1982	0 Eid	Trafikkstasjon
492 PORSGRUNN TOLLBOD								
Porsgrunn Tollbod	0805	200	2563	0	1903	0	Eid	Offentleg administrasjon
Porsgrunn Tollbod					1891	1370	4 Eid	Kontor-/admin.bygg
494 N.SENTLÆRINGSMILJØ ADFERDSFORSK.								
Lillegården, Eidanger	0805	1	263	0	0	0	Eid	Undervisning/Forskning
Eldhuset					1860	166	0 Eid	Spes.skoler/Div. skolebygg
Lillegården, Hovudbygning					1890	872	0 Eid	Spes.skoler/Div. skolebygg
Verkstedbygning					1960	680	0 Eid	Garasje/Lager/Uthus
495 SKIEN TRAFIKKSTASJON								
Skien Trafikkstasjon	0806	221	15	0	1970	0	Eid	Offentleg administrasjon
Skien Trafikkstasjon					1973	2076	0 Eid	Trafikkstasjon
538 HØGSKULEN I TELEMARSKONTOR, PORSGRUNN								
HIT, Kjølnes Ring 32	0805	44	175	0	2010	0	Eid	Undervisning/Forskning
Bygg N					1997	1335	0 Eid	Undervisningsbygg
HIT Porsgrunn, Kjølnes Ring 56	0805	45	28	0	1989	0	Eid	Undervisning/Forskning
Bygg B					1992	6456	0 Eid	Undervisningsbygg
Bygg K-M					2000	2010	0 Eid	Kontor-/admin.bygg
Bygg L					1995	1997	0 Eid	Undervisningsbygg
Bygg O					1993	662	0 Eid	Undervisningsbygg
Garasje / Lager					2001	0	0 Eid	Garasje/Lager/Uthus
Hovudbygg/Bygg A/C					1971	12110	0 Eid	Undervisningsbygg
Kjemiblokk/Bygg E					1982	2168	0 Eid	Undervisningsbygg
Paviljong/Bygg F					1987	595	0 Eid	Undervisningsbygg
622 NEDRE GAUSEN, HOLMESTRAND								
Nedre Gausen, Holmestrand	0702	129	91	0	1896	15000	Eid	Undervisning/Forskning
Gamle Gausen					1740	1463	0 Eid	Spes.skoler/Div. skolebygg
Garasje					1975	30	0 Eid	Garasje/Lager/Uthus
Garasje					0	96	0 Eid	Garasje/Lager/Uthus
Garasje					0	26	0 Eid	Garasje/Lager/Uthus
Hovudbygg					1898	2800	0 Eid	Spes.skoler/Div. skolebygg
654 HØGSKULEN I TELEMARSKONTOR, NOTODDEN								
HIT - Notodden 41/121	0807	41	121	0	1975	0	Eid	Undervisning/Forskning
Garasje 1					0	184	0 Eid	Garasje/Lager/Uthus
Garasje 2					0	57	0 Eid	Garasje/Lager/Uthus
HIT Avd. Notodden - Hovudbygg					1975	19304	0 Eid	Undervisningsbygg
HIT Notodden - Musikkbygning					1998	916	0 Eid	Undervisningsbygg
HIT - Notodden - 41/189	0807	41	189	0	0	0	Eid	Undervisning/Forskning
HIT - Notodden - 41/190	0807	41	190	0	0	0	Eid	Undervisning/Forskning
HIT Notodden, Bygg B og C					1964	2166	0 Eid	Undervisningsbygg
HIT Notodden, Bygg D					1964	994	0 Eid	Undervisningsbygg
HIT, Notodden, Barnehage	0807	41	218	0	0	0	Eid	Spesielle eigedommar
677 HØGSKULEN I BUSKERUD, KONGSBERG								
Frogsvei 41, Kongsberg	0604	8194	3	0	0	0	Eid	Undervisning/Forskning
Frogsvei 41, Kongsberg					1992	15234	0 Eid	Undervisningsbygg
678 DRAMMEN TINGHUS								
Drammen Tinghus	0602	114	331	0	0	0	Eid	Offentleg administrasjon
Boligblokk					1960	469	2 Eid	Bygg for off./priv. teneste
Drammen Tinghus					1960	8629	0 Eid	Bygg for off./priv. teneste

Oversikt over statens eidegdommar

ETATNUMMER 1428-5

KOMPLEKSNAMN	Kommune	Gnr.	Bnr.	Festnr.	Erverva Oppført år	Areal Bta. og etg.	Eigarforhold Eigarforhold	Eigedomstype Bygningstype
679 STATENS KARTVERK, HØNEFOSS								
Statens Kartverk	0605	38	98	0	1980	0	Eid	Offentleg administrasjon
Bolig m/Garasje nr. 1					1980	244	0 Eid	Bolig
Blokk D					1979	737	0 Eid	Spesielle bygg
Bolig m/Garasje nr. 2					1980	244	0 Eid	Bolig
Kontorbygg - Midlertidig Brakke					2012	540	0 Eid	Kontor-/admin.bygg
Statens Kartverk, Hovudbygg					1979	15706	0 Eid	Bygg for off./priv. tjeneste
764 TØNSBERG TRAFIKKSTASJON								
Trafikkstasjon	0704	14	38	0	0	0	Eid	Offentleg administrasjon
Trafikkstasjon, Festetomt	0704	13	42	0	0	0	Festet	Offentleg administrasjon
Garasje					2007	109	0 Eid	Garasje/Lager/Uthus
Tønsberg Trafikkstasjon					1990	2374	0 Eid	Trafikkstasjon
766 HØGSKULEN I VESTFOLD, BAKKENT.								
Bakkenteigen	0701	15	72	0	0	0	Eid	Undervisning/Forskning
Hovudbygg, HVE Borre/Bakkenteigen					1991	18926	0 Eid	Undervsningsbygg
Nybygg 2010					2010	16625	0 Eid	Undervsningsbygg
Bortfeste til Studensamskipnaden	0701	9	12	0	0	0	Eid	Spesielle eigedommar
Tilleggstomt Bakkenteigen	0701	9	4	0	2002	0	Eid	Undervisning/Forskning
Tilleggstomt 2, Bakkenteigen	0701	9	5	0	2004	0	Eid	Undervisning/Forskning
816 STATSARKIVET, KONGSBERG								
Raumyr, Frogs vei 44, Kongsberg	0604	8194	4	0	1994	0	Eid	Offentleg administrasjon
Hovudbygg, Statsarkivet					1992	5180	0 Eid	Bygg for off./priv. tjeneste
936 SJØMENNENES MINNEHALL, STAVERN								
Sjømennenes Minnehall	0709	5002	1	0	0	0	Forvalte	Spesielle eigedommar
Sjømennenes Minnehall, Stavern					1926	574	0 Eid	Nasjonale minnesmerker
Toalettbygg					1986	28	0 Eid	Garasje/Lager/Uthus
977 OBERSTLØYTN. OMDALS VEI 5 - 1								
Oberstløytn. Omdals vei 1	1001	40	406	0	0	0	Eid	Ubebygd grunn/Friareal
Oberstløytn. Omdals vei 3	1001	40	405	0	0	0	Eid	Ubebygd grunn/Friareal
Oberstløytn. Omdals vei 5	1001	40	404	0	1966	0	Eid	Ubebygd grunn/Friareal
1028 HØGSKULEN I TELEMARK, BØ								
Bortfeste av Tomt til Bke.	0821	56	60	0	0	0	Eid	Spesielle eigedommar
Bortfeste til Bke.	0821	56	61	0	0	0	Eid	Spesielle eigedommar
Grunn for Isbane / Håndball	0821	56	55	0	0	0	Disponer	Undervisning/Forskning
Hallvard Eikas Plass, 3800 Bø	0821	56	44	0	0	0	Eid	Undervisning/Forskning
Høgskulen i Telemark, Bø					1994	15642	0 Eid	Undervsningsbygg
2535 LIERSKOGEN MOTTAK								
Ulvenveien Tillegg	0626	160	23	0	0	0	Eid	Spesielle eigedommar
Lagerhall					0	397	0 Eid	Garasje/Lager/Uthus
Ulvenveien 17	0626	160	16	0	0	0	Eid	Spesielle eigedommar
Hovudmagasin					1967	1300	1 Eid	Garasje/Lager/Uthus
Ulvenveien 19	0626	160	14	0	1951	0	Eid	Spesielle eigedommar
Administrasjonsbygget					1951	1026	2 Eid	Kontor-/admin.bygg
Bolig					1951	286	2 Eid	Bolig
Garasje Nord					1951	413	1 Eid	Garasje/Lager/Uthus
Garasje Syd					1951	413	1 Eid	Garasje/Lager/Uthus
Garasjebygg					0	580	0 Eid	Garasje/Lager/Uthus
Lagerskur					1965	126	1 Eid	Garasje/Lager/Uthus
Møtelokale					0	40	0 Eid	Småhus
Nye Magasin					0	566	0 Eid	Garasje/Lager/Uthus
Pumpehus/Latrine					1951	42	1 Eid	Garasje/Lager/Uthus
Undervisningsbrakke					0	47	0 Eid	Småhus
Øvingshus					1959	330	0 Eid	Undervsningsbygg
3452 KRAGEVIKA - FLEKKERØY, KR.SAND								
Kragevika - Flekkerøy i Kr.sand	1001	2	61	0	1953	0	Eid	Ubebygd grunn/Friareal
3522 UNIVERSITETET I AGDER, GIMLEMOEN								
Fradelt Parsell til Idrettsanlegg	1001	40	658	0	1997	0	Eid	Undervisning/Forskning
Fradelt Parsell til Studentbarnehage	1001	40	673	0	1997	0	Eid	Undervisning/Forskning
Fradelt Parsell til Studentboliger	1001	40	677	0	0	0	Eid	Undervisning/Forskning
Fradelt Parsell til Studentboliger 2010	1001	40	709	0	0	0	Eid	Undervisning/Forskning
Gimlemoen	1001	40	8	0	1997	250000	Eid	Undervisning/Forskning
Bakstehus					1940	138	0 Eid	Undervsningsbygg
Gammel Skolestue					1882	47	0 A	Kulturbygg (museer m.m.)
Gimlemoen 10					1864	351	2 Eid	Kontor-/admin.bygg
Gimlemoen 20					1940	471	0 Eid	Spesielle bygg

Oversikt over statens eigedommar

ETATNUMMER 1428-5

KOMPLEKSNAMN									
Eigedomsnamn	Kommune	Gnr.	Bnr.	Festnr.	Erverva Oppført år	Areal Bta. og	Eigarforhold Eigarforhold	Eigedomstype Bygningstype	etg.
Bygningsnamn									
Gimlemoen 22					1940	400	0 Eid	Spesielle bygg	
Gimlemoen 24					1940	278	0 Eid	Kontor-/admin.bygg	
Gimlemoen 25 A					2001	3486	0 Eid	Undervsningsbygg	
Gimlemoen 25 B					2001	4844	0 Eid	Undervsningsbygg	
Gimlemoen 25 C					2001	5054	0 Eid	Undervsningsbygg	
Gimlemoen 25 D					0	9804	0 Eid	Undervsningsbygg	
Gimlemoen 25 E					1974	3573	0 Eid	Undervsningsbygg	
Gimlemoen 25 F					2001	3015	0 Eid	Undervsningsbygg	
Gimlemoen 25 G					2001	4197	0 Eid	Undervsningsbygg	
Gimlemoen 25 H					2001	4196	0 Eid	Undervsningsbygg	
Gimlemoen 25 I					2001	4374	0 Eid	Undervsningsbygg	
Gimlemoen 25 J					2001	4373	0 Eid	Undervsningsbygg	
Gimlemoen 25 K, Sigurd Køhns hus					2010	3384	0 Eid	Undervsningsbygg	
Gimlemoen 26					1940	277	0 Eid	Kontor-/admin.bygg	
Gimlemoen 32					1940	583	0 Eid	Kontor-/admin.bygg	
Gimlemoen 46					1987	3304	0 Eid	Undervsningsbygg	
Gimlemoen 47					1940	409	0 Eid	Undervsningsbygg	
Gimlemoen 48					1980	1605	0 Eid	Undervsningsbygg	
Gimlemoen 49					1957	659	0 Eid	Kontor-/admin.bygg	
Gimlemoen 50					1940	976	0 Eid	Undervsningsbygg	
Gimlemoen 51					1940	934	0 Eid	Undervsningsbygg	
Kaserneveien 26					1940	616	0 Eid	Spesielle bygg	
Sambandslager/Tekn. Lager					1940	242	0 Eid	Garasje/Lager/Uthus	
Bod					1978	18	0 Eid	Garasje/Lager/Uthus	
Lager / Garasje					1977	181	0 Eid	Garasje/Lager/Uthus	
Kaserneveien 12	1001	40	680	0	0	0	Eid	Undervisning/Forskning	
Ridehustomta	1001	40	507	0	0	0	Eid	Undervisning/Forskning	
3528 S. FOR MARINT MILJØ OG SIKKERH.									
S. for Marint Miljø og Sikkerhet	0701	125	298	0	0	0	Eid	Spesielle eigedommar	
Administrasjonsbygg Mms Horten					1997	3655	0 Eid	Bygg for off./priv. tjeneste	
Depot/Verksted					1997	1752	0 Eid	Spesielle bygg	
Test og Vaskehall					1997	849	0 Eid	Spesielle bygg	
3539 ARENDAL TRAFIKKSTASJON									
Trafikkstasjonen	0906	444	166	0	0	0	Festet	Offentleg administrasjon	
Trafikkstasjonsbygning					1997	2415	3 Eid	Trafikkstasjon	
3545 STATSARKIVET, KRISTIANSAND									
Marthasveg 1	1001	38	73	0	1996	0	Eid	Offentleg administrasjon	
Garasje					1997	36	0 Eid	Garasje/Lager/Uthus	
Statsarkivet i Kristiansand					1997	3991	0 Eid	Bygg for off./priv. tjeneste	
13615 HAMRE BUNKER 1, KRISTIANSAND									
Hamre Bunker 1, Kristiansand	1001	98	36	0	0	0	Eid	Ubebygd grunn/Friareal	
13628 POLITIHUSET, KONGSBERG									
Dyrmyrgata 10, Kongsberg	0604	7998	1	0	2000	0	Eid	Ubebygd grunn/Friareal	
Dyrmyrgata 12, Kongsberg	0604	7997	1	0	0	0	Eid	Offentleg administrasjon	
Politihuset, Kongsberg					1990	2681	0 Eid	Bygg for off./priv. tjeneste	
13797 FORSKNINGSSTASJONEN FLØDEVIGEN									
Flødevigen	0906	305	173	0	0	0	Eid	Undervisning/Forskning	
Filterhus					0	28	1 Eid	Småhus	
Gammelt Administrasjonsbygg					1938	594	4 Eid	Kontor-/admin.bygg	
Gammelt Akvariebygg					1884	1989	0 Eid	Forskn./skolebygg primærn.	
Gammelt Hybelbygg					1950	126	2 Eid	Spesielle bygg	
Hovudbygg					0	0	0 Eid	Forskn./skolebygg primærn.	
Lagerhall					2010	210	0 Eid	Garasje/Lager/Uthus	
Overbygget Sjøvannsbasseng					1972	0	0 Eid	Spesielle bygg	
Overnattingsbygg					1968	213	2 Eid	Bolig	
Prøvetakingsbu					0	12	1 Eid	Småhus	
Sjøbu					1991	45	1 Eid	Småhus	
Torskebasseng					0	0	0 Eid	Spesielle bygg	
Verksted					1970	111	0 Eid	Spesielle bygg	
13852 AGDER UNGD.-FAMILIES. FURUKOLLEN									
Kirkegårdsveien 25	0906	503	523	0	0	0	Eid	Institusjonseigedom	
Aust-Agder Ungdomssenter, Garasje					1997	71	1 Eid	Garasje/Lager/Uthus	
Aust-Agder Ungdomssenter, Hovedb.					1997	752	0 Eid	Institusjonsbygg	
13853 EIKHAUGEN/NYLI GÅRD, ARENDAL									
Nygårdsveien 49	0906	507	2303	0	0	0	Eid	Institusjonseigedom	
Eikhaugen, Hovudbygg					1992	284	0 Eid	Institusjonsbygg	

Oversikt over statens eidegdommar

ETATNUMMER 1428-5

KOMPLEKSNAMN

Eigdomsnamn Bygningsnamn	Kommune	Gnr.	Bnr.	Festnr.	Erverva Oppført år	Areal Bta. og etg.	Eigarforhold Eigarforhold	Eigedomstype Bygningstype
Eikhaugen, Kontorbrakke					2011	50	0 Eid	Kontor-/admin.bygg
Nyli Gård, Garasje					1980	51	1 Eid	Garasje/Lager/Uthus
Nyli Gård, Hovudbygning					1700	699	3 Eid	Institusjonsbygg
13854 ARENDAL UNGD.- FAMILIESENTER NES								
Nes Ungdomshjem, Nesgrenda	0914	44	41	0	0	11000	Eid	Institusjonseigedom
Nes Ungdomshjem, Aktivitetsbygn.					1915	413	0 Eid	Institusjonsbygg
Nes Ungdomshjem, Garasje m/Boder					1997	53	0 Eid	Garasje/Lager/Uthus
Nes Ungdomshjem, Hovudbygning					1915	648	0 Eid	Institusjonsbygg
Nes Ungdomshjem, Nesgrenda	0914	44	54	0	0	0	Eid	Institusjonseigedom
Nes Ungdomshjem, Bestyrerbolig					1925	136	0 Eid	Institusjonsbygg
13855 TOVDAL FRITIDSBOLIG, ÅMLI								
Austenå, Tovdal	0929	7	21	0	0	2500	Eid	Institusjonseigedom
Bod / Uthus					2006	24	0 Eid	Garasje/Lager/Uthus
Tovdal, Fritidsbolig					2006	112	0 Eid	Hytte/Fritidshus
13856 RINGERIKE OMSORGSS. SOLSTRAND								
Solstrand, Åsa	0605	27	27	0	0	6000	Eid	Institusjonseigedom
Solstrand, Hovudbygning					1923	358	0 Eid	Institusjonsbygg
Solstrand, Kontorbygg					1997	118	0 Eid	Kontor-/admin.bygg
Solstrand, Stabbur					0	18	0 Eid	Småhus
13857 FROGNER HOVEDGÅRD, SKIEN								
Frogner Ring 8	0806	62	469	0	0	0	Eid	Institusjonseigedom
Frogner Hovedgård, Hovudbygning					1825	503	0 Eid	Kontor-/admin.bygg
Frogner Hovedgård, Låve					0	1387	0 Eid	Garasje/Lager/Uthus
Frogner Hovedgård, Verksted					0	713	3 Eid	Kontor-/admin.bygg
Frogner Hovedgård, Vestfløy					1825	1269	3 Eid	Kontor-/admin.bygg
Frogner Hovedgård, Østfløy					1825	775	0 Eid	Kontor-/admin.bygg
Hagehus					1840	48	0 Eid	Småhus
Jordstampehus					1920	0	0 Eid	Småhus
Skjul					1920	0	0 Eid	Garasje/Lager/Uthus
13858 GRENLAND UNGD-FAMILIES, KJØRBEKK								
Kjørbecksvingen 38	0806	220	1507	0	0	0	Eid	Institusjonseigedom
Garasje					1985	33	0 Eid	Garasje/Lager/Uthus
Hovudbygning					1985	514	0 Eid	Institusjonsbygg
13859 SKIEN UNGDOMS- OG FAMILIESENTER								
Nybergveien 19	0806	223	338	0	0	0	Eid	Institusjonseigedom
Skien Ungd og Families., Garasje					0	39	0 Eid	Garasje/Lager/Uthus
Skien Ungd og Fams, Hovedbygning					1964	792	0 Eid	Institusjonsbygg
13860 TELEMAR BARNE- OG FAMILIESENTER								
Gulsetringen 313 (Svaleveien 6 B), Tilleggstomt	0806	5	254	0	0	0	Festet	Institusjonseigedom
Gulsetringen 313, (Tidl. Svaleveien 6 B)	0806	5	128	0	0	0	Festet	Institusjonseigedom
Gulsetringe, Administrasjonsbygg					0	219	0 Eid	Institusjonsbygg
Gulsetringen, Hovudbygg					0	637	0 Eid	Institusjonsbygg
Gulsetringen, Lekkestue					0	6	0 Eid	Småhus
Gulsetringen 313, (Tidl.Svaleveien 6 B)	0806	5	288	0	0	0	Festet	Institusjonseigedom
Gulseringen, Nytt Admin.bygg					2012	574	0 Eid	Institusjonsbygg
Gulsetringen, Garasje					0	19	0 Eid	Garasje/Lager/Uthus
13861 TELEMAR OG VESTFOLD UNGDOMSHJEM								
Dyrlækjarbustad	0834	35	9	0	0	0	Eid	Institusjonseigedom
Vinje Miljøheim, Admin.bygg					0	291	0 Eid	Institusjonsbygg
Haugetuft 4	0834	35	16	8	0	0	Festet	Institusjonseigedom
Vinje Miljøheim, Garasje					0	41	0 Eid	Garasje/Lager/Uthus
Thiistomta	0834	35	1	36	0	0	Festet	Institusjonseigedom
Vinje Miljøheim, Boligbygg					0	422	0 Eid	Institusjonsbygg
13863 MANDAL UNGD.-FAMILIES., SKOMRAK								
Solheiveien 25	1032	41	74	0	0	0	Eid	Institusjonseigedom
Base Vest, Hovudbygning					1987	332	3 Eid	Institusjonsbygg
13864 MANDAL UNGD.-FAMILIES., FURULY								
Fr. Nansensvei 12 A	1002	160	253	0	0	1000	Leid	Institusjonseigedom
Furuly, Hovudbygning					1967	620	3 Eid	Institusjonsbygg
Furuly, Garasje m/Aktivitetsrom					1988	61	1 Eid	Institusjonsbygg
13865 SOLHOLMEN OVERGANGSBOLIG								
Krosseveien 2	1001	151	1145	0	0	0	Festet	Fengselseigedom
Solholmen, Garasje m/Sykkelbod					2009	50	0 Eid	Garasje/Lager/Uthus
Solholmen, Hovudbygning					1955	732	0 Eid	Fengselsbygg

Oversikt over statens eigedommar

ETATNUMMER 1428-5 1428-EJ1

KOMPLEKSNAMN	Kommune	Gnr.	Bnr.	Festnr.	Erverva Oppført år	Areal Bta. og etg.	Eigarforhold Eigarforhold	Eigedomstype Bygningstype
13866 AGDER UNGD.-FAMILIES., ST. HANSGÅRD								
Bispegata 52	1001	42	504	0	0	0	Festet	Institusjonseigedom
St. Hansgården					1981	581	0 Eid	Institusjonsbygg
13868 FAUN, HORTEN								
Fogdeveien 59	0701	11	1	1	0	0	Disponer	Institusjonseigedom
Faun Nedre					1965	335	2 Eid	Institusjonsbygg
Faun Øvre					1964	296	2 Eid	Institusjonsbygg
Garasje v/Svingen					0	42	0 Eid	Garasje/Lager/Uthus
Garasjer m/Verksted					1964	96	0 Eid	Garasje/Lager/Uthus
Plassen					1964	296	2 Eid	Institusjonsbygg
Svingen					1964	180	0 Eid	Institusjonsbygg
13869 VESTFOLD BARNE- FAMS. HOLTANLØKKA								
Holtan	0720	20	37	0	0	0	Eid	Institusjonseigedom
Holtanløkka, Garasje m/Møterom					1991	80	0 Eid	Garasje/Lager/Uthus
Holtanløkka, Hovudbygning					1972	513	2 Eid	Institusjonsbygg
13870 BUSKERUD OG VESTE. UNGDS. BARKÅKER								
Kantarellveien 25	0704	58	45	0	0	0	Eid	Institusjonseigedom
Kantarellveien 25, Hovudbygg					1959	1308	0 Eid	Institusjonsbygg
13871 JARLSBERG UNGD-FAMILIES. GOKSTAD								
Jegerveien 25	0706	115	49	0	0	0	Eid	Institusjonseigedom
Jegerlia, Bolig					1969	444	0 Eid	Institusjonsbygg
13872 SKJERFHEIM-KOLLEKTIVET, LARDAL								
Schjervan	0728	98	17	0	0	0	Eid	Institusjonseigedom
Skjerfheimkollektivet, Bolig					1991	688	0 Eid	Institusjonsbygg
Schjervan	0728	99	2	0	0	5000	Eid	Institusjonseigedom
Boligbrakker					2007	147	0 Leid	Institusjonsbygg
Skjerfheimkollektivet, Uthus					1900	307	0 Eid	Garasje/Lager/Uthus
Skjerfheimkollektivet, Våningsh.					1886	503	0 Eid	Institusjonsbygg
13997 BUSKERUD BARNE- OG FAMILIESENTER								
Wildhagensvei 17	0602	114	1307	0	0	0	Forvaltet	Institusjonseigedom
Erik Børresens Barnevernsenter					0	1170	0 F	Institusjonsbygg
13998 HOKKSUND UNGDOMS. OG FAMILIESENT.								
Storgata 62	0624	102	16	0	0	1000	Forvaltet	Institusjonseigedom
Sundstedtråkka, Hokksund					0	1300	0 F	Institusjonsbygg
13999 GEITHUS UNGDOMS- OG FAMILIESENT.								
Ilaugveien 1	0623	89	357	0	0	5000	Forvaltet	Institusjonseigedom
Ilaug, Geithus i Modum					0	1200	0 F	Institusjonsbygg
14658 MANDAL UNGD-FAMILIESENTER, LUNDE								
Lundeveien 171	1018	71	115	0	2009	0	Eid	Institusjonseigedom
Lundeveien 171, Bod					2011	20	0 Eid	Småhus
Lundeveien 171, Hovudbygg					2011	690	0 Eid	Institusjonsbygg
Lundeveien 171, Hybler					2011	84	0 Eid	Institusjonsbygg
14710 GVARV, SAUHERAD (TOMT)								
Friareal Gvarv	0822	78	249	0	0	0	Eid	Ubebygd grunn/Friareal
14711 NAJADENS MINDE, TVEDESTRAND								
Najadens Minde	0914	80	32	0	0	0	Eid	Spesielle eigedommar
14724 GAMLE KIRKEPLASS 3, DRAMMEN								
Gamle Kirkeplass 3	0602	114	385	0	2012	2900	Eid	Offentleg administrasjon
ETATNUMMER: 1428-EJ1 FENGSELSEIGEDOM REGION AUST								
2564 BREDTVEIT FENGSEL OG FORVALT.ANS.								
Bredtveit Fensel	0301	91	1	0	1921	0	Eid	Fengselseigedom
Adm.bygning					1920	1366	3 Eid	Kontor-/admin.bygg
Arbeidsdrift/Snekkerverksted					1920	715	1 Eid	Fengselsbygg
Fengselsbygg					1920	1220	3 Eid	Fengselsbygg
Forbindelsesbro					1961	20	1 Eid	Fengselsbygg
Garasje					1967	0	0 Eid	Garasje/Lager/Uthus
Isolatbygg					1985	56	1 Eid	Fengselsbygg
Kyrkje					1920	1264	2 Eid	Spesielle bygg
Portvakt					1993	0	0 Eid	Fengselsbygg
Skulebygg					1990	422	1 Eid	Spes.skular/Div. skulebygg
Stall og Fjøs/Hobby					2003	20	1 Eid	Jord/skogbruksbygning
Teknisk Bygg					1920	50	1 Eid	Fengselsbygg

Oversikt over statens eigedommar

ETATNUMMER 1428-EJ1

KOMPLEKSNAMN

Eigedomsnamn Byggningsnamn	Kommune	Gnr.	Bnr.	Festnr.	Erverva Oppført år	Areal Bta. og etg.	Eigarforhold Eigarforhold	Eigedomstype Bygningstype
Teltlager					1996	102	1 Eid	Garasje/Lager/Uthus
Vaskeri/Besøksleilighet					1921	129	1 Eid	Fengselsbygg
2565 ILA FENGSEL, FORVARINGS- OG SIKR.								
Ila Fengsel, Forvarings- og Sikr.anstalt I	0219	27	3	0	0	7337	Eid	Spesielle eigedommar
Ila Fengsel, Forvarings- og Sikr.anstalt II	0219	28	15	0	0	41048	Eid	Spesielle eigedommar
Ila Fengsel, Forvarings- og Sikr.anstalt III	0219	28	2	0	0	242136	Eid	Spesielle eigedommar
Bygg 01: Hovudbygg, Fengselsbygg					1939	5486	4 Eid	Fengselsbygg
Bygg 02: Kantine					1990	516	2 Eid	Kontor-/admin.bygg
Bygg 03: Sydblokk					1965	2803	3 Eid	Fengselsbygg
Bygg 04: Hovudverkstedet					1965	2917	1 Eid	Spes.skular/Div. skulebygg
Bygg 05: Kulvert					1965	187	1 Eid	Spesielle bygg
Bygg 06: Anekset (Ax)					1939	1222	1 Eid	Fengselsbygg
Bygg 07: Kontor Aneks					1985	270	1 Eid	Kontor-/admin.bygg
Bygg 08: Aktivitetsbygget					2002	964	2 Eid	Spes.skular/Div. skulebygg
Bygg 09: Museum					1937	287	2 Eid	Kulturbygg (museer m.m.)
Bygg 10: Kraftstasjon					1937	187	1 Eid	Spesielle bygg
Bygg 11: Casino					1940	192	2 Eid	Bolig
Bygg 12: Verksmesterbolig					1938	224	3 Eid	Bolig
Bygg 13: Uthus					1939	75	2 Eid	Garasje/Lager/Uthus
Bygg 14: Hybelhuset					1990	558	2 Eid	Bolig
Bygg 16: Låven					1942	488	1 Eid	Garasje/Lager/Uthus
Bygg 17: Verksted Utegjeng					1963	236	1 Eid	Garasje/Lager/Uthus
Bygg 18: Garasje					1960	401	1 Eid	Garasje/Lager/Uthus
Bygg 19: Brakke Utegjeng					1990	25	1 Eid	Garasje/Lager/Uthus
Bygg 20: Drivhus 1					1981	890	1 Eid	Jord/skogbruksbygning
Bygg 21: Drivhus 2					1942	325	1 Eid	Jord/skogbruksbygning
Bygg 22: Drivhus 3					1994	1041	1 Eid	Jord/skogbruksbygning
Bygg 23: Drivhus 4					1981	300	1 Eid	Jord/skogbruksbygning
Bygg 24: Utsalgsbod					2000	52	1 Eid	Spesielle bygg
Bygg 25: Kontor / Gartneri					1940	475	2 Eid	Jord/skogbruksbygning
Bygg 26: Hybelhuset 26					1950	172	1 Eid	Bolig
Bygg 27: Carport					1998	73	1 Eid	Garasje/Lager/Uthus
Bygg 28: Hybelhus 28					1950	172	1 Eid	Bolig
Bygg 29: Avfall/Utstyrbod					2003	24	1 Eid	Garasje/Lager/Uthus
Bygg 30: Leilighetsbygg A-B-C					1959	652	1 Eid	Bolig
Bygg 31: Leilighetsbygg A-B-C					1959	652	1 Eid	Bolig
Bygg 32: Direktørbolig					1950	265	2 Eid	Bolig
Bygg 33: Garasje, Jøssingvn. 33					1950	50	1 Eid	Garasje/Lager/Uthus
Bygg 34: Ytre Port					1940	125	1 Eid	Bolig
Bygg 35: Prestebolig					1939	259	3 Eid	Bolig
Bygg 36: Garasje Jøssingvn 114					1939	60	1 Eid	Garasje/Lager/Uthus
Bygg 37: Opplæringssenter					2007	900	2 Eid	Spes.skular/Div. skulebygg
Ila Fengsel, Forvarings- og Sikr.anstalt IV	0219	28	3	0	0	19010	Eid	Spesielle eigedommar
2566 ULLERSMO FENGSEL								
Ullersmo Fengsel	0235	29	268	0	1961	0	Eid	Fengselseigedom
Brakkerigg Fra 1998					2011	228	0 Eid	Kontor-/admin.bygg
Bygg B (Verksdrift)					1968	6637	1 Eid	Fengselsbygg
Bygg C (Fyrsentral/Tekn.avd.)					1968	1477	1 Eid	Spesielle bygg
Bygg F (Senior)					1968	766	1 Eid	Fengselsbygg
Bygg H (Skulebygg)					1985	729	2 Eid	Spes.skular/Div. skulebygg
Bygg P (Portvakt)					1999	274	2 Eid	Småhus
Carport (Bygg J)					1989	234	1 Eid	Garasje/Lager/Uthus
Forlegning D (Post 2)					1968	2164	2 Eid	Fengselsbygg
Forlegning E (Post 3)					1968	2227	2 Eid	Fengselsbygg
Gartneri					1993	432	2 Eid	Jord/skogbruksbygning
Hybelhus					1970	827	2 Eid	Bolig
Kiosk (Kontor)					1986	38	1 Eid	Spesielle bygg
Kulvert					1968	1425	1 Eid	Spesielle bygg
Lagerskur					1973	170	1 Eid	Garasje/Lager/Uthus
Modulbygg Helse					2010	300	2 Eid	Fengselsbygg
Modulbygg Rusestring					2009	88	1 Eid	Fengselsbygg
Seksjon 1 A (Avd. M)					1968	602	1 Eid	Fengselsbygg
Seksjon 2 A (Administrasjon)					1968	1242	2 Eid	Kontor-/admin.bygg
Seksjon 3 A (Kantine/Sosial)					1968	608	1 Eid	Hotell- og restaurantbygg
Seksjon 4 A (Kjøkken)					1968	808	1 Eid	Hotell- og restaurantbygg
Seksjon 5 A (Gym/Bibl./Tilfl.rom)					1968	1963	2 Eid	Fengselsbygg
Seksjon 6 A (Avd.v /Helse)					1968	515	1 Eid	Fengselsbygg
Seksjon 7 A (Avd. S)					1968	469	1 Eid	Fengselsbygg
Tjenestebolig					1970	164	2 Eid	Bolig
Utebod					1973	12	1 Eid	Småhus
Utelager					1973	1344	1 Eid	Garasje/Lager/Uthus

Oversikt over statens eigedommar

ETATNUMMER 1428-EJ1

KOMPLEKSNAMN	Kommune	Gnr.	Bnr.	Festnr.	Erverva Oppført år	Areal Bta. og	Eigarforhold Eigarforhold etg.	Eigedomstype Bygningstype
Ullersmo Fengsel	0235	29	959	0	0	0	Eid	Ubebygd grunn/Friareal
Ullersmo Fengsel, Ileveien 11	0235	29	262	0	0	0	Eid	Fengselseigedom
Ileveien 11, Kursbolig					1970	152	1 Eid	Kontor-/admin.bygg
2567 INDRE ØSTFOLD FENGSEL, EIDSBERG								
Eidsberg Fengsel II	0125	51	6	0	0	0	Eid	Fengselseigedom
Adm. Bygning/Fengselsbygg					1864	948	2 Eid	Fengselsbygg
Kaldtlager					1985	162	1 Eid	Garasje/Lager/Uthus
Vaskeri/Garasje/Låve					1864	315	1 Eid	Garasje/Lager/Uthus
Verkstedbygning					1991	452	2 Eid	Fengselsbygg
Eidsberg Fengsel III	0125	52	4	0	0	0	Eid	Fengselseigedom
2568 HEDMARK FENGSEL, HAMAR AVDELING								
Hamar Fengsel	0403	1	121	0	1864	3130	Eid	Spesielle eigedommar
Carport					1970	57	1 Eid	Garasje/Lager/Uthus
Fengsel					1862	2249	40 Eid	Fengselsbygg
Flisecilo					1997	15	1 Eid	Garasje/Lager/Uthus
Garasje/Lager					1950	115	1 Eid	Garasje/Lager/Uthus
Verksted					1980	440	2 Eid	Fengselsbygg
2569 VESTOPPLAND FENGSEL, GJØVIK AVD.								
Vestoppland Fengsel Avd. Gjøvik	0502	67	1011	0	1936	4360	Eid	Spesielle eigedommar
Fengsel					1862	1955	2 Eid	Fengselsbygg
Garasje					1950	52	1 Eid	Garasje/Lager/Uthus
Lagerskur					1980	85	1 Eid	Garasje/Lager/Uthus
Velferdsbygg					1840	222	1 Eid	Bolig
2570 KONGSVINGER FENGSEL, G. AVDELING								
Kongsvinger Fengsel I	0402	52	4	0	1863	1564	Eid	Spesielle eigedommar
Bygg 2: Verksted					1995	377	1 Eid	Fengselsbygg
Bygg 3: Lager Garasje					1996	64	1 Eid	Garasje/Lager/Uthus
Bygg 4: Flisecilo					2000	28	1 Eid	Garasje/Lager/Uthus
Liten Carport					0	39	1 Eid	Garasje/Lager/Uthus
Kongsvinger Fengsel II	0402	73	183	0	0	4374	Eid	Spesielle eigedommar
Bygg 1: Fengsel Avd. G					1864	1525	2 Eid	Fengselsbygg
Bygg 5: Garasje/Carport/Bod					1994	110	1 Eid	Garasje/Lager/Uthus
Bygg 8: Garasje/Carport					1998	34	1 Eid	Garasje/Lager/Uthus
2571 OSLO FENGSEL								
Jarlegata 10	0301	230	134	0	0	1015	Eid	Ubebygd grunn/Friareal
Telt Bygg					1998	240	1 Eid	Garasje/Lager/Uthus
Jarlegata 12	0301	230	135	0	0	1132	Eid	Ubebygd grunn/Friareal
Jarlegata 4	0301	230	131	0	0	1064	Eid	Ubebygd grunn/Friareal
Jarlegata 6	0301	230	132	0	0	1011	Eid	Ubebygd grunn/Friareal
Jarlegata 8	0301	230	133	0	0	998	Eid	Ubebygd grunn/Friareal
Oslo Fengsel, Avd. A	0301	230	104	0	1851	0	Eid	Fengselseigedom
Aktivitetsbygg (Nybygg)					2011	2627	0 Eid	Fengselsbygg
Avd. A (Blokk A,B,C,D,E,M)					1880	16220	3 Eid	Fengselsbygg
Barnehage (Bygg G)					1850	561	2 Eid	Spesielle bygg
Kjøkkenbrakker					2000	113	1 Eid	Fengselsbygg
Kompetansesenter (Bygg J)					1850	561	2 Eid	Undervisningsbygg
Potetkjeller					1850	47	1 Eid	Småhus
Stall ved Barnehage					1850	244	2 Eid	Spesielle bygg
Stallen (Bygg I)					1850	244	2 Eid	Garasje/Lager/Uthus
Tårnbygget (Bygg F)					1850	1157	3 Eid	Spesielle bygg
Oslo Fengsel, Avd. B	0301	230	2	0	1945	22337	Eid	Fengselseigedom
Avd. B (Blokk A,B,C,D)					1880	18898	5 Eid	Fengselsbygg
Bygg/ Avdeling C					1880	1444	3 Eid	Fengselsbygg
Fyrhus (Bygg J)					1930	765	2 Eid	Spesielle bygg
Skomakerverksted (Bygg I)					1930	70	1 Eid	Fengselsbygg
Smie (Bygg H)					1930	262	1 Eid	Fengselsbygg
Snekkerverksted (Bygg F)					1880	868	2 Eid	Fengselsbygg
2573 HEDMARK FENGSEL, ILSENG AVDELING								
Mobakk 1	0403	190	1	0	0	0	Ikke eid	Spesielle eigedommar
Bygg 17: Flishus					1992	40	1 Eid	Garasje/Lager/Uthus
Mobakk 1	0417	211	194	0	0	5777	Eid	Ubebygd grunn/Friareal
Bygg 22: Garasje					2005	180	1 Eid	Garasje/Lager/Uthus
Mobakk 1	0417	239	21	0	1945	34292	Eid	Spesielle eigedommar
Bygg 01: Forlegningsbygg					1992	1700	2 Eid	Fengselsbygg
Bygg 02: Kjøkken/Spisesal					1941	400	1 Eid	Hotell- og restaurantbygg
Bygg 03: Fyr/Prov/Tøy					1941	164	1 Eid	Spesielle bygg
Bygg 04: C - Brakka					1941	147	1 Eid	Spesielle bygg
Bygg 05: B - Brakka					1941	191	1 Eid	Spesielle bygg

Oversikt over statens eidegdommar

ETATNUMMER 1428-EJ1

KOMPLEKSNAMN

Eigedomsnamn Bygningsnamn	Kommune	Gnr.	Bnr.	Festnr.	Erverva Oppført år	Areal Bta. og etg.	Eigarforhold Eigarforhold	Eigedomstype Bygningstype
Bygg 06: Kantinebrakka					1977	199	1 Eid	Hotell- og restaurantbygg
Bygg 08: Carport					1985	125	1 Eid	Garasje/Lager/Uthus
Bygg 09: Administrasjon					1979	129	1 Eid	Kontor/admin.bygg
Bygg 10: Inspektorbolig					1956	190	1 Eid	Bolig
Bygg 11: Depot					1985	43	1 Eid	Spesielle bygg
Bygg 12: Garasje til Bolig					1985	24	1 Eid	Garasje/Lager/Uthus
Bygg 13: Verksted G1 + G2					1973	274	1 Eid	Fengselsbygg
Bygg 14: Verksted H					1975	505	1 Eid	Fengselsbygg
Bygg 15: Skulebygget					1941	353	1 Eid	Spes.skular/Div. skulebygg
Bygg 16: Verksted Y					1982	752	1 Eid	Fengselsbygg
Bygg 18: Carport Verksted					1985	240	1 Eid	Garasje/Lager/Uthus
Bygg 19: Carport Verksted					2001	80	1 Eid	Garasje/Lager/Uthus
Bygg 20: Teltet					1989	162	1 Eid	Garasje/Lager/Uthus
Bygg 21: Politibrakka					1941	45	1 Eid	Garasje/Lager/Uthus
Ilseng Fengsel - Nytt Vaktbygg					2007	709	0 Eid	Spesielle bygg
3573 HEDMARK FENGSEL, BRUVOLL AVD.								
Bruvoll Leir, Nord-Odal	0418	27	78	0	0	46218	Eid	Spesielle eigedommar
Administrasjonsbygg (4)					1954	901	2 Eid	Kontor/admin.bygg
Aggregatbygg (7)					1962	17	1 Eid	Garasje/Lager/Uthus
Bygg 1, Celler					1954	575	2 Eid	Bolig
Bygg 2, Celler					1954	575	2 Eid	Bolig
Bygg 3, Celler					1954	662	3 Eid	Bolig
Dekkbu (11)					1954	102	1 Eid	Garasje/Lager/Uthus
Garasje (8)					2002	1046	2 Eid	Garasje/Lager/Uthus
Gul Bu - Bolig (5)					0	338	3 Eid	Bolig
Pumpehus (9)					1954	16	1 Eid	Småhus
Skur/Uthus (12)					1973	22	1 Eid	Garasje/Lager/Uthus
Undervisning (6)					1962	574	2 Eid	Spes.skular/Div. skulebygg
Vedskjul (10)					1967	160	1 Eid	Småhus
13823 HALDEN FENGSEL								
Halden Fengsel	0101	15	10	0	0	25880	Eid	Fengselseigedom
Avsnitt F: Adm/Vakt/Kantine m.m.					2010	6408	0 Eid	Fengselsbygg
Bygg A: Varetektavdeling					2010	2929	0 Eid	Fengselsbygg
Bygg B: Celleavdeling					2010	3373	0 Eid	Fengselsbygg
Bygg C: Celleavdeling					2010	3397	0 Eid	Fengselsbygg
Bygg G: Besøkshus					2010	78	0 Eid	Fengselsbygg
Bygg K: Kulturbygg					2010	920	0 Eid	Kulturbygg (museer m.m.)
Bygg L: Lager					2010	1239	0 Eid	Garasje/Lager/Uthus
Bygg O: Overgangsbolig					2010	696	0 Eid	Bolig
Bygg S: Sluse					2010	91	0 Eid	Fengselsbygg
Bygg Y: Aktivitetsbygg					2010	5475	0 Eid	Fengselsbygg
Kulvert					0	3011	0 Eid	Fengselsbygg
13835 KONGSVINGER FENGSEL, VARDÅSEN								
Vardåsen Leir, Kongsvinger	0402	54	205	0	0	0	Eid	Spesielle eigedommar
Bygg 01 - Post- og Besøksmottak					0	52	1 Eid	Spesielle bygg
Bygg 04 - Kyrkje/Sysselsett./Bibl					0	1178	0 Eid	Spesielle bygg
Bygg 05 - Celler (10 stk.)					1995	676	0 Eid	Fengselsbygg
Bygg 06 - Cellebygg					0	1065	0 Eid	Fengselsbygg
Bygg 07 - Boenheter					0	409	0 Eid	Fengselsbygg
Bygg 08 - Verkstedbygg					0	731	0 Eid	Fengselsbygg
Bygg 10 - Boenheter					0	299	0 Eid	Fengselsbygg
Bygg 11 - Boenheter					0	351	0 Eid	Fengselsbygg
Bygg 12: Containerbygg					1998	323	1 Eid	Kontor/admin.bygg
Bygg 15 - Kantinebygg					2004	398	0 Eid	Hotell- og restaurantbygg
Bygg 16 - Vaktbygg					2004	664	0 Eid	Spesielle bygg
Bygg 17 - Pumpehus					2001	47	0 Eid	Småhus
Bygg 18 - Miljøstasjon					2001	78	0 Eid	Småhus
Bygg 19 - Gamla					0	185	0 Eid	Bolig
Bygg 2 & 3, Adm & Undervisn.bygg					1983	1301	3 Eid	Spes.skular/Div. skulebygg
Bygg 20 - Bod					1950	22	0 Eid	Garasje/Lager/Uthus
Bygg 21 - Pumpestasjon (v/ Dam)					1950	25	0 Eid	Småhus
Linken, Antennebygg					0	52	0 Eid	Spesielle bygg
Modulfengsel Avd. F					1993	686	2 Eid	Fengselsbygg
Søppelbod					0	10	0 Eid	Småhus
14206 SARPSBORG FENGSEL								
Sarpsborg Fengsel	0105	1	1817	0	0	4343	Eid	Spesielle eigedommar
Administrasjon					1968	197	1 Eid	Kontor/admin.bygg
Celle Avd.					1968	720	2 Eid	Fengselsbygg
Garasje					1968	29	1 Eid	Garasje/Lager/Uthus
Verksted					1991	160	1 Eid	Fengselsbygg

ETATNUMMER 1428-EJ1 1428-EJ2

KOMPLEKSNAMN								
Eigedomsnamn Bygningsnamn	Kommune	Gnr.	Bnr.	Festnr.	Erverva Oppført år	Areal Bta. og	Eigarforhold Eigarforhold etg.	Eigedomstype Bygningstype
14291 INDRE ØSTFOLD FENGSEL, TRØGSTAD								
Trøgstad Fensel	0122	95	8	0	0	15940	Eid	Fengselseigedom
Bygg A, Besøksavdeling					1955	235	1 Eid	Fengselsbygg
Bygg B, Kjøkken & forlegning					1947	2076	3 Eid	Hotell- og restaurantbygg
Bygg C, Rumsstringsenheten					1955	557	2 Eid	Fengselsbygg
Bygg D, Administrasjonsbygg					1967	465	1 Eid	Kontor-/admin.bygg
Bygg E, Velferdsbygg					1963	356	2 Eid	Fengselsbygg
Bygg F, Bilverksted					1960	441	1 Eid	Fengselsbygg
Bygg G, Verksted Nord					2000	577	2 Eid	Fengselsbygg
Bygg H, Verksted Syd					1998	708	2 Eid	Fengselsbygg
Bygg K, Lager					1965	58	1 Eid	Garasje/Lager/Uthus
Lager					1965	49	1 Eid	Garasje/Lager/Uthus
Telt/Utelerager					1980	190	1 Eid	Garasje/Lager/Uthus
Trøgstad Fensel, Havnås 1	0122	94	6	0	0	6000	Eid	Fengselseigedom
1. Enebolig m/Carport					1966	112	1 Eid	Bolig
2. Enebolig m/Carport					1966	112	1 Eid	Bolig
3. Enebolig m/Carport					1966	112	1 Eid	Bolig
4. Enebolig m/Carport					1966	112	1 Eid	Bolig
14447 ULLERSMO FENGSEL, KROKSRUD AVD.								
Ullersmo Fensel, Avd. Krogsrud I	0235	27	19	0	0	532	Eid	Spesielle eigedommar
Ullersmo Fensel, Avd. Krogsrud IX	0235	28	6	0	1970	0	Eid	Spesielle eigedommar
Ullersmo Fensel, Avd. Krogsrud VI	0235	27	4	0	1970	0	Eid	Spesielle eigedommar
Ullersmo Fensel, Avd. Krogsrud VII	0235	27	9	0	1970	0	Eid	Spesielle eigedommar
Ullersmo Fensel, Avd. Krogsrud VIII	0235	27	10	0	1970	0	Eid	Spesielle eigedommar
Ullersmo Fensel, Avd. Krogsrud 1	0235	27	3	0	1970	0	Eid	Fengselseigedom
Administrasjonsbygg A					1979	1274	1 Eid	Kontor-/admin.bygg
Forlegning C					1970	346	1 Eid	Fengselsbygg
Forlegning D					1970	346	1 Eid	Fengselsbygg
Forlegning E (Post 3)					1970	346	1 Eid	Fengselsbygg
Lager					1975	112	1 Eid	Garasje/Lager/Uthus
Verkstedbygg B					1970	2901	2 Eid	Fengselsbygg
ETATNUMMER: 1428-EJ2 FENGSEISEIGEDOM VEST								
2520 HUSTAD FENGSEL								
Siviltj.adm. - Hustad 1	1548	87	118	0	1950	0	Eid	Fengselseigedom
Carport					1983	292	1 Eid	Garasje/Lager/Uthus
Garasje/Bilverksted					1991	367	1 Eid	Garasje/Lager/Uthus
Kjøkken (D-brakke)					1991	644	1 Eid	Hotell- og restaurantbygg
Lukket Avdeling					1983	890	2 Eid	Fengselsbygg
Skulebygg/Administrasjon					1983	2269	2 Eid	Spes.skular/Div. skulebygg
Smie/Snekkerverksted					1950	135	1 Eid	Spesielle bygg
Velferdsbygg (B-brakke)					1950	265	1 Eid	Fengselsbygg
Åpen Avdeling (E-brakke)					1945	1100	1 Eid	Fengselsbygg
Siviltj.adm. - Hustad 3	1548	87	120	0	1950	0	Eid	Fengselseigedom
Bestyrarbolig					1950	95	0 Eid	Bolig
Forvalterbolig					1950	95	0 Eid	Bolig
2546 SANDEID FENGSEL								
Sandeid Fensel Sandeid	1154	10	4	0	1953	0	Eid	Fengselseigedom
Adm.bygg					1952	761	2 Eid	Kontor-/admin.bygg
Brakke nr. 1					1953	575	2 Eid	Fengselsbygg
Brakke nr. 2					1953	575	2 Eid	Fengselsbygg
Brakke nr. 3					1953	574	2 Eid	Fengselsbygg
Garasje					1992	119	0 Eid	Garasje/Lager/Uthus
Kiosk					1986	19	0 Eid	Småhus
Lagerhall					2003	400	0 Eid	Garasje/Lager/Uthus
Pallehall Nord					1994	140	0 Eid	Garasje/Lager/Uthus
Pallehall Syd					1987	120	0 Eid	Garasje/Lager/Uthus
Sponsilo					1953	26	0 Eid	Garasje/Lager/Uthus
Trafokiosk					1954	31	0 Eid	Spesielle bygg
Vaktbygg					1952	445	0 Eid	Spesielle bygg
Velferdsbygg					1954	584	0 Eid	Fengselsbygg
Verksdrift Kontor					1995	113	0 Eid	Kontor-/admin.bygg
Verksted Brakke					1985	19	0 Eid	Fengselsbygg
2585 ARENDAL FENGSEL								
Arendal Fensel	0906	505	50	0	1862	3640	Eid	Fengselseigedom
Hovudbygg, Verkstedbygg, cellebygg					1862	1897	3 Eid	Fengselsbygg
Kontor / Adm					1975	182	2 Eid	Kontor-/admin.bygg
Arendal Fensel Avd. Håvet	0906	501	332	0	1977	3207	Eid	Fengselseigedom
Flisecilo					1960	15	0 Eid	Spesielle bygg
Garasje					1960	107	1 Eid	Garasje/Lager/Uthus

Oversikt over statens eidegdommar

ETATNUMMER 1428-EJ1 1428-EJ2

KOMPLEKSNAMN

Eigdomsnamn Bygningsnamn	Kommune	Gnr.	Bnr.	Festnr.	Erverva Oppført år	Areal Bta. og etg.	Eigarforhold Eigarforhold	Eigedomstype Bygningstype
Håvet, Åpen Avdeling					2004	990	2 Eid	Fengselsbygg
Stålskur					1980	55	1 Eid	Garasje/Lager/Uthus
Trimrom					1994	27	1 Eid	Småhus
Vareutsalg / Lager					1981	378	2 Eid	Garasje/Lager/Uthus
Kleivgrend, Fyresdal	0831	62	4	0	0	0	Festet	Fengselseigedom
Bygg 1 Besøksbrakke 1					0	0	0 Eid	Fengselsbygg
Bygg 2 Besøksbrakke 2					0	0	0 Eid	Fengselsbygg
Bygg 3 Vaktbrakke					0	0	0 Eid	Småhus
Bygg 4 Trafo					0	0	0 Eid	Spesielle bygg
Bygg 5 Garasje/Lager					0	0	0 Eid	Garasje/Lager/Uthus
Bygg 6 E Betjentbrakke/Vaktbrakke					0	0	0 Eid	Fengselsbygg
Bygg 7 Garasje					0	0	0 Eid	Garasje/Lager/Uthus
Bygg 8 Sovebrakke 9-10					0	0	0 Eid	Fengselsbygg
Bygg 9 Sovebrakke 7-8					0	0	0 Eid	Fengselsbygg
Bygg 10 Sovebrakke 11-12					0	0	0 Eid	Fengselsbygg
Bygg 11 Sovebrakke 13					0	0	0 Eid	Fengselsbygg
Bygg 12 Sovebrakke 14-15					0	0	0 Eid	Fengselsbygg
Bygg 13 Oppholdsbrakke					0	0	0 Eid	Fengselsbygg
Bygg 14 Undervisningsbrakke					0	0	0 Eid	Fengselsbygg
Bygg 15 Sovebrakke 5-6					0	0	0 Eid	Fengselsbygg
Bygg 16 Kjøkken / Spisebrakke					0	0	0 Eid	Fengselsbygg
Bygg 17 Sovebrakke 3-4					0	0	0 Eid	Fengselsbygg
Bygg 18 Rensetasjon					0	0	0 Eid	Småhus
Bygg 19 Sovebrakke 1-2					0	0	0 Eid	Fengselsbygg
Bygg 20 Vaskebrakke/Lager/Verkto.					0	0	0 Eid	Fengselsbygg
Bygg 21 Pumpehus					0	0	0 Eid	Småhus
2586 BERGEN FENGSEL								
Bergen Fengsel	1201	199	177	0	1990	284964	Eid	Fengselseigedom
A- Øst					1999	2560	2 Eid	Fengselsbygg
Adm. Bygg D					1990	369	1 Eid	Kontor-/admin.bygg
Administrasjon D					1990	3396	2 Eid	Kontor-/admin.bygg
Avdeling B					1990	3888	3 Eid	Fengselsbygg
Avdeling C					1990	3695	3 Eid	Fengselsbygg
Avdeling M					2005	1383	2 Eid	Fengselsbygg
A-Vest					1990	1551	1 Eid	Fengselsbygg
Blikk					1990	74	1 Eid	Spes.skoler/Div. skolebygg
Brakke A og D					1994	36	1 Eid	Garasje/Lager/Uthus
Carport					1990	166	1 Eid	Garasje/Lager/Uthus
Container X 3					2002	45	1 Eid	Garasje/Lager/Uthus
D hus 1					1990	160	2 Eid	Fengselsbygg
D hus 2					1990	160	2 Eid	Fengselsbygg
D hus 3 og 4					1990	379	2 Eid	Fengselsbygg
Kiosk					1990	16	1 Eid	Spesielle bygg
Kulturbygg G					1990	885	1 Eid	Kulturbygg (museer m.m.)
Miljøstasjon B					2005	22	1 Eid	Småhus
Miljøstasjon C					1990	12	1 Eid	Småhus
Miljøstasjon C					2005	22	1 Eid	Småhus
Pumpehus					1990	6	1 Eid	Garasje/Lager/Uthus
Rubball A					2003	211	1 Eid	Garasje/Lager/Uthus
Rubball C					1996	504	1 Eid	Garasje/Lager/Uthus
Rubball D					2003	115	1 Eid	Garasje/Lager/Uthus
Skilderhus					1995	4	1 Eid	Garasje/Lager/Uthus
Uthus D					1991	42	1 Eid	Garasje/Lager/Uthus
Vedlikeholdsbygg					2007	199	2 Eid	Spesielle bygg
Vedskur					1995	53	1 Eid	Garasje/Lager/Uthus
Bergen Fengsel Osterøy	1253	152	4	0	0	0	Ikke eid	Fengselseigedom
Hus C					1962	109	0 Eid	Fengselsbygg
Hus D					1962	109	0 Eid	Fengselsbygg
Yrkesskole					1985	168	0 Eid	Spes.skoler/Div. skolebygg
2588 STAVANGER FENGSEL								
Grødemveien 30	1103	31	136	0	0	0	Eid	Ubebygd grunn/Friareal
Stavanger Fengsel	1103	31	84	0	1956	0	Eid	Fengselseigedom
Adgangskontroll					2006	24	0 Eid	Småhus
Garasje					1963	100	1 Eid	Garasje/Lager/Uthus
Hovudbygg					1963	4517	3 Eid	Fengselsbygg
Konferansesenter					1963	340	2 Eid	Bolig
Mekanisk Verksted + Undervisning					1963	733	1 Eid	Spes.skular/Div. skulebygg
Modulbygg					2008	132	1 Eid	Spes.skular/Div. skulebygg
Sykkelskur					2003	20	1 Eid	Garasje/Lager/Uthus
Traktor Skur					2003	35	1 Eid	Garasje/Lager/Uthus
Truck Garasje					2004	14	1 Eid	Garasje/Lager/Uthus

Oversikt over statens eigedommar

ETATNUMMER 1428-EJ2

KOMPLEKSNAMN

Eigedomsnamn Bygningsnamn	Kommune	Gnr.	Bnr.	Festnr.	Erverva Oppført år	Areal Bta. og etg.	Eigarforhold Eigarforhold	Eigedomstype Bygningstype
2589 ÅNA FENGSEL								
Nærbo	1119	35	30	0	0	0	Eid	Fengselseigedom
Åna Fengsel	1119	36	1	0	0	0	Eid	Fengselseigedom
Arbeidshus/Gartneri					1985	198	1 Eid	Jord/skogbruksbygning
Bensinhus					1915	12	1 Eid	Garasje/Lager/Uthus
Brannstasjon					1921	63	1 Eid	Spesielle bygg
Bussgarasje					1971	65	1 Eid	Garasje/Lager/Uthus
Drivhus					1980	133	1 Eid	Jord/skogbruksbygning
Dynamitthus					1915	14	0 Eid	Garasje/Lager/Uthus
Fjøsbygning					1920	8248	2 Eid	Jord/skogbruksbygning
Garasje Koloniveien 1					1958	27	0 Eid	Garasje/Lager/Uthus
Garasje Koloniveien 2					1958	27	0 Eid	Garasje/Lager/Uthus
Garasje Nedre Steingt. 1					1958	27	0 Eid	Garasje/Lager/Uthus
Garasje Tjenestebiler					1985	165	0 Eid	Garasje/Lager/Uthus
Garasjeanlegg v/Gartneri					1965	138	0 Eid	Garasje/Lager/Uthus
Gjødselstank					2003	79	0 Eid	Jord/skogbruksbygning
Grishus/Tømrer/Rotfrukt					1977	1520	2 Eid	Jord/skogbruksbygning
Hovudbygg					1915	13114	3 Eid	Fengselsbygg
Hvitgata 1 - Aspiranthybler					1911	538	0 Eid	Fengselsbygg
Hvitgata 2, Bolig					1918	605	0 Eid	Fengselsbygg
Hvitgata 3, Admin.					1918	605	0 Eid	Kontor-/admin.bygg
Hvitgata 4, Admin.					1918	605	2 Eid	Kontor-/admin.bygg
Hybelhuset					1910	412	2 Eid	Bolig
Høytørke					1992	542	0 Eid	Jord/skogbruksbygning
Kanalgaten 1					1933	298	2 Eid	Fengselsbygg
Kanalgaten 2					1933	298	2 Eid	Fengselsbygg
Koloniveien 1					1933	330	2 Eid	Fengselsbygg
Koloniveien 2					1933	298	2 Eid	Fengselsbygg
Koloniveien 3					1953	284	2 Eid	Fengselsbygg
Låve Harvaland					1945	339	1 Eid	Jord/skogbruksbygning
Låve v/Semmahus					1917	988	0 Eid	Jord/skogbruksbygning
Maskinhus					1984	250	0 Eid	Jord/skogbruksbygning
Mekanisk + Tømrerfag					1970	292	0 Eid	Spes.skular/Div. skulebygg
Murerbu/Verksted					1925	250	0 Eid	Spesielle bygg
Overbygd Gjødsellager					2002	800	1 Eid	Garasje/Lager/Uthus
Pumpehus					1916	24	1 Eid	Småhus
Pumpehus Biogass Nedre					2002	12	0 Eid	Småhus
Pumpehus Biogass Øvre					2002	12	0 Eid	Småhus
Redskapsbu Fotballbane					1965	8	0 Eid	Garasje/Lager/Uthus
Redskapskur					1916	84	1 Eid	Garasje/Lager/Uthus
Rødgate 1					1913	454	0 Eid	Fengselsbygg
Rødgate 2					1918	303	0 Eid	Fengselsbygg
Rødgate 3					1918	303	0 Eid	Kontor-/admin.bygg
Rødgate 4					1918	303	2 Eid	Bolig
Rødgate 5					1918	303	2 Eid	Bolig
Rødgate 6					1918	303	2 Eid	Bolig
Sauehus m/Låve					1936	533	1 Eid	Jord/skogbruksbygning
Semmahuset					1927	234	2 Eid	Fengselsbygg
Skulehuset					1919	410	2 Eid	Spes.skular/Div. skulebygg
Skur Torvmyra					1922	60	1 Eid	Garasje/Lager/Uthus
Steingaten 1					1933	298	2 Eid	Fengselsbygg
Steingaten 2					1933	344	2 Eid	Fengselsbygg
Steingaten 3					1933	344	2 Eid	Fengselsbygg
Steingaten 4					1937	360	2 Eid	Fengselsbygg
Steingaten 5					1937	360	2 Eid	Fengselsbygg
Sykkel-/Mopedgarasje					1965	27	0 Eid	Garasje/Lager/Uthus
Sykkelskur v/Skule					1920	79	0 Eid	Garasje/Lager/Uthus
Torvskur					1941	372	1 Eid	Garasje/Lager/Uthus
Trafostasjon					1920	27	1 Eid	Småhus
Tømrer Verksted					1926	828	3 Eid	Spesielle bygg
Uthus v/Hvitgata 1					1920	24	0 Eid	Garasje/Lager/Uthus
Uthus v/Hvitgata 2					1920	24	0 Eid	Garasje/Lager/Uthus
Vaktbu Innkjørsel					1992	6	0 Eid	Småhus
Vannbasseng					1925	400	1 Eid	Spesielle bygg
Ventilasjonsbygg					2008	36	0 Eid	Spesielle bygg
Åpen Fengselsavd.- 3. Gar. Rødt.					1920	30	0 Eid	Garasje/Lager/Uthus
Åpen Fengselsavd.- 4. Gar. Rødt.					1920	30	0 Eid	Garasje/Lager/Uthus
Åpen Fengselsavd.- 5. Gar. Rødt.					1920	30	0 Eid	Garasje/Lager/Uthus
Åpen Fengselsavd.- 6. Gar. Rødt.					1920	30	0 Eid	Garasje/Lager/Uthus
1. Garasje Hvitgata					1965	24	0 Eid	Garasje/Lager/Uthus
1. Garasje Rødgate					1920	30	0 Eid	Garasje/Lager/Uthus
2. Garasje Hvitgata					1965	24	0 Eid	Garasje/Lager/Uthus

Oversikt over statens eidegdommar

ETATNUMMER 1428-EJ2 1428-EJ3

KOMPLEKSNAMN	Kommune	Gnr.	Bnr.	Festnr.	Erverva Oppført år	Areal Bta. og etg.	Eigarforhold Eigarforhold	Eigedomstype Bygningstype
2. Garasje Rødgata					1920	30	0 Eid	Garasje/Lager/Uthus
3. Garasje Hvitgata					1965	24	0 Eid	Garasje/Lager/Uthus
Åna Kretsfengsel I	1119	35	24	0	0	0	Ikke eid	Fengselseigedom
Åna Kretsfengsel II	1119	35	31	0	0	0	Ikke eid	Fengselseigedom
2590 ÅLESUND FENGSEL								
Ålesund Fengsel	1504	201	354	0	0	1391	Eid	Fengselseigedom
Ålesund Fengsel					1864	2264	4 Eid	Fengselsbygg
2591 HAUGESUND FENGSEL								
Haugesund Fengsel	1106	26	825	0	1912	0	Eid	Fengselseigedom
Garasje					2003	68	1 Eid	Garasje/Lager/Uthus
Hovudbygg					1912	1214	2 Eid	Fengselsbygg
Uthus					1950	32	1 Eid	Garasje/Lager/Uthus
Ventilasjonsbygg					2003	23	1 Eid	Småhus
2592 VIK FENGSEL								
Vik Fengsel	1417	2	3	0	1865	3802	Eid	Fengselseigedom
Bygg 1 - Fengselsbygg					1867	1282	3 Eid	Fengselsbygg
Bygg 3 - Brakka/Åpen Avdeling					1999	140	1 Eid	Småhus
Bygg 4 - Garasje/Lager					2003	84	1 Eid	Garasje/Lager/Uthus
Bygg 6 - Nye Celleavdeling					2007	808	0 Eid	Fengselsbygg
Servicebygg					2009	760	0 Eid	Fengselsbygg
14376 LYDERHORN OVERGANGSBOLIG								
Gravdalsveien 240	1201	146	108	0	2006	0	Eid	Institusjonseigedom
Gravdalsveien 240 Garasje					0	300	1 Eid	Garasje/Lager/Uthus
Gravdalsveien 240 Hovudbygning					0	945	4 Eid	Bolig
14695 BJØRGVIN FENGSEL								
Bjørgvin Fengsel	1201	199	207	0	0	0	Eid	Fengselseigedom
Bygg D					1963	1925	2 Eid	Fengselsbygg
Bygg E					1963	1959	2 Eid	Fengselsbygg
Bygg K					1970	2458	2 Eid	Fengselsbygg
Bygg L					1970	1885	2 Eid	Fengselsbygg
Bjørgvin Fengsel 2	1201	199	170	0	0	0	Eid	Fengselseigedom
Bygg J					1972	1201	1 Eid	Fengselsbygg
ETATNUMMER: 1428-EJ3 FENGSELSEIGEDOM, REGION MIDT-NORGE								
2558 VERDAL FENGSEL								
Verdal Fengsel, Tangenvn. 42	1721	17	4	0	1954	0	Eid	Fengselseigedom
Brakke 1					1954	590	2 Eid	Fengselsbygg
Brakke 2					1954	670	2 Eid	Fengselsbygg
Brakke 3					1954	776	2 Eid	Fengselsbygg
Carport					1999	135	1 Eid	Garasje/Lager/Uthus
Fritidsbygg					1959	565	2 Eid	Spesielle bygg
Kjøkkenbrakke					1954	730	2 Eid	Hotell- og restaurantbygg
Kvinneavdeling					1954	363	2 Eid	Fengselsbygg
Lagerbygg 2004					2004	200	1 Eid	Garasje/Lager/Uthus
Lagerbygg 2006					2006	90	1 Eid	Garasje/Lager/Uthus
Verkstedbygg					1986	815	1 Eid	Fengselsbygg
Verdal Fengsel 1	1721	18	281	0	1954	0	Eid	Fengselseigedom
Verdal Fengsel 2	1721	18	269	0	1954	0	Eid	Fengselseigedom
2598 TRONDHEIM FENGSEL, TUNGA								
Trondheim Fengsel	1601	16	48	0	1960	0	Eid	Fengselseigedom
Bibliotek					2008	91	1 Eid	Kontor-/admin.bygg
Forelegningsbygg E					1971	2438	2 Eid	Fengselsbygg
Forvaringsbygg Trondheim					2010	1250	3 Eid	Fengselsbygg
Garasje					2005	200	1 Eid	Garasje/Lager/Uthus
Modulen					2004	650	2 Eid	Fengselsbygg
Portvakt					2011	86	1 Eid	Fengselsbygg
Salsbygg D					1971	682	1 Eid	Fengselsbygg
Sentralbygg A					1971	4444	2 Eid	Fengselsbygg
Teknisk Mellombygg C					1971	472	1 Eid	Fengselsbygg
Tilbygg Verkstedbygg B					1993	505	1 Eid	Spesielle bygg
Verkstedbygg B					1971	4758	2 Eid	Spesielle bygg
Verksted/Spiserom					1976	251	1 Eid	Hotell- og restaurantbygg
2601 TRONDHEIM FENGSEL, AVD. LEIRA								
Kvam Vestre	1601	111	4	0	0	0	Eid	Ubebygd grunn/Friareal
Kvammen Vestre	1601	92	16	0	1920	0	Eid	Fengselseigedom
Drivhus 1 og 2					1992	453	1 Eid	Jord/skogbruksbygning
Drivhus 3					1987	265	1 Eid	Jord/skogbruksbygning

Oversikt over statens eigedommar

ETATNUMMER 1428-EJ3 1428-EJ5

KOMPLEKSNAMN								
Eigedomsnamn	Kommune	Gnr.	Bnr.	Festnr.	Erverva	Areal	Eigarforhold	Eigedomstype
Bygningsnamn					Oppført	Bta.	Eigarforhold	Bygningstype
					år	og	etg.	
Drivhus 4					2004	210	1 Eid	Jord/skogbruksbygning
Drivhus 5/Tulipanhus					1992	216	1 Eid	Jord/skogbruksbygning
Fjøs/Uthus					1934	810	2 Eid	Jord/skogbruksbygning
Garasje					2005	100	1 Eid	Garasje/Lager/Uthus
Hovudbygning					1934	1119	2 Eid	Fengselsbygg
Hybelhus					1966	405	2 Eid	Bolig
Kaldhus					1992	187	1 Eid	Garasje/Lager/Uthus
Skulestua					1933	97	1 Eid	Spes.skular/Div. skulebygg
Stabbur					1933	54	1 Eid	Småhus
Tomannsbolig					1966	349	2 Eid	Bolig
Verksted					1991	424	1 Eid	Fengselsbygg
2602 BODØ FENGSEL								
Bodø Fengsel	1804	138	748	0	1940	0	Eid	Fengselseigedom
Fengselsbygg 1					1940	1734	2 Eid	Fengselsbygg
Fengselsbygg 2					1993	1629	2 Eid	Fengselsbygg
Fengselsbygg 3					1993	1851	2 Eid	Fengselsbygg
Frigangshjem					1991	184	2 Eid	Fengselsbygg
Redskapsbod					1999	9	1 Eid	Garasje/Lager/Uthus
14204 TRONDHEIM FENGSEL, KONGENS GATE								
Kongens gt. 95	1601	403	231	0	1863	0	Eid	Fengselseigedom
Frigangshjem Kongens gt. Avd.					1863	544	2 Eid	Fengselsbygg
Garasje					1998	28	1 Eid	Garasje/Lager/Uthus
14290 MOSJØEN FENGSEL								
Mosjøen Fengsel	1824	103	438	0	1960	0	Eid	Fengselseigedom
Garasje					1994	47	1 Eid	Garasje/Lager/Uthus
Mosjøen Fengsel Hovudbygg					1961	594	2 Eid	Fengselsbygg
14417 BODØ FENGSEL, AVD. FAUSKE								
Malmvn. 2, Fauske Fengsel	1841	103	1319	0	2007	0	Eid	Fengselseigedom
Næringsbygg					1987	986	0 Eid	Spesielle bygg
14689 BODØ FENGSEL, OVERGANGSBOLIG								
Hålogalandsgt. 108 A	1804	138	859	0	2010	0	Eid	Fengselseigedom
Overgangsbolig					1975	675	0 Eid	Fengselsbygg
ETATNUMMER: 1428-EJ4 FENGSELSEIGEDOM, REGION NORD								
2593 VADSØ FENGSEL								
Dr. Skogholms gate 2	2003	10	520	0	0	7388	Eid	Spesielle eigedommar
Vadsø Fengsel	2003	10	516	0	0	25260	Eid	Spesielle eigedommar
Fengselsbygg					1959	2160	4 Eid	Fengselsbygg
Inspektørbolig					1959	200	2 Eid	Bolig
Traktorgarasje					1988	72	1 Eid	Garasje/Lager/Uthus
Verkstedbygg					1984	778	4 Eid	Spesielle bygg
2594 TROMSØ FENGSEL								
Balders Veg 15 1	1902	125	63	0	0	28588	Eid	Spesielle eigedommar
Lukket Avdeling					1966	3963	0 Eid	Fengselsbygg
Riggen					2003	390	2 Eid	Fengselsbygg
Åpen Avdeling					2003	1701	2 Eid	Fengselsbygg
Balders Veg 15 4	1902	125	290	0	0	15488	Eid	Spesielle eigedommar
Balders Veg 15 2	1902	125	8	0	0	9974	Eid	Spesielle eigedommar
ETATNUMMER: 1428-EJ5 FENGSELSEIGEDOM, REGION SØR								
2536 NORDRE VESTFOLD FENGSEL, HOF AVD.								
Hof Fengsel, Vikev. 8 Tomt 1	0714	41	1	1	1953	25901	Festet	Fengselseigedom
Bygg 1 Skole/Fritid, Nybygg 2009					2009	776	0 Eid	Spes.skular/Div. skulebygg
Bygg 10. Sagbygg					1993	160	1 Eid	Spesielle bygg
Bygg 11. Pumpehus / Vanntårn					1977	44	1 Eid	Småhus
Bygg 13. Garasje / Lager					1960	21	1 Eid	Garasje/Lager/Uthus
Bygg 14. Snekkerverksted/Tilfluk.					1981	600	2 Eid	Spesielle bygg
Bygg 15. Verksted / Kontor					1984	553	2 Eid	Spesielle bygg
Bygg 16. Plasthall					1991	244	1 Eid	Garasje/Lager/Uthus
Bygg 19. Lager / Halvtak					1997	125	1 Eid	Garasje/Lager/Uthus
Bygg 2. Vakt/Forlegning					1953	1036	2 Eid	Fengselsbygg
Bygg 3. Forlegning					1953	608	2 Eid	Fengselsbygg
Bygg 4. Forl./Verksted/Flissilo					1953	653	2 Eid	Spes.skular/Div. skulebygg
Bygg 5. Kjøkken/Adm.					1953	749	2 Eid	Hotell- og restaurantbygg
Bygg 6. Vaskeri / Gymsal					1962	610	2 Eid	Spes.skular/Div. skulebygg
Bygg 7. Garasje					1977	21	1 Eid	Garasje/Lager/Uthus
Bygg 8. Vedlager / Skur					1953	160	1 Eid	Garasje/Lager/Uthus
Bygg 9. Pyroteknisk Lager					1960	7	1 Eid	Småhus

Oversikt over statens eidegdommar

ETATNUMMER 1428-EJ5

KOMPLEKSNAMN	Kommune	Gnr.	Bnr.	Festnr.	Erverva Oppført år	Areal Bta. og etg.	Eigarforhold Eigarforhold	Eigedomstype Bygningstype
Bygg12. Trafo / Nødstrøm					1974	35	1 Eid	Småhus
Hof Fengsel, Vikev. 8 Tomt 2	0714	41	1	17	0	0	Festet	Fengselseigedom
Bygg 17. Pallelager					1995	690	1 Eid	Garasje/Lager/Uthus
Bygg 18. Verkstedhall m/Kontor					2007	900	1 Eid	Spesielle bygg
2574 BASTØY FENGSEL								
Basto 1	0701	16	10	0	0	0	Eid	Ubebygd grunn/Friareal
Basto 10	0701	16	7	0	0	0	Eid	Ubebygd grunn/Friareal
Basto 11	0701	16	8	0	0	0	Eid	Ubebygd grunn/Friareal
Basto 12	0701	16	9	0	0	0	Eid	Ubebygd grunn/Friareal
Basto 2	0701	16	11	0	0	0	Eid	Ubebygd grunn/Friareal
Basto 3	0701	16	12	0	0	0	Eid	Ubebygd grunn/Friareal
Basto 4	0701	16	13	0	0	0	Eid	Ubebygd grunn/Friareal
Basto 5	0701	16	14	0	0	0	Eid	Ubebygd grunn/Friareal
Basto 6	0701	16	3	0	0	0	Eid	Ubebygd grunn/Friareal
Basto 7	0701	16	4	0	0	0	Eid	Ubebygd grunn/Friareal
Basto 8	0701	16	5	0	0	0	Eid	Ubebygd grunn/Friareal
Basto 9	0701	16	6	0	0	0	Eid	Ubebygd grunn/Friareal
Bastoy Fengsel	0701	16	1	0	0	2161000	Eid	Fengselseigedom
Adm.bygg					1900	1823	4 Eid	Kontor-/admin.bygg
Amerika					1930	99	1 Eid	Bolig
Bensinstasjon					1990	6	1 Eid	Spesielle bygg
Beverly					1903	52	1 Eid	Bolig
Breidablikk					1905	765	1 Eid	Bolig
Båthus Fyret					1900	51	1 Eid	Garasje/Lager/Uthus
Driftsbygg					1993	1625	3 Eid	Jord/skogbruksbygning
Felleslager / Vaskeri					2000	1205	2 Eid	Spesielle bygg
Flisbod Saga					1930	39	1 Eid	Jord/skogbruksbygning
Fyret					1905	320	4 Eid	Spesielle bygg
Gammelt Båthus, Syd					1920	28	1 Eid	Garasje/Lager/Uthus
Garasje Fjordgløtt					1900	28	1 Eid	Garasje/Lager/Uthus
Gartnerbua					1960	91	1 Eid	Jord/skogbruksbygning
Gartneri					1960	894	1 Eid	Jord/skogbruksbygning
Gml. Brannstasjon					1940	50	1 Eid	Spesielle bygg
Granly					1902	964	3 Eid	Bolig
Helseavdeling					1960	546	2 Eid	Spesielle bygg
Idrettsbrakke					1996	16	1 Eid	Garasje/Lager/Uthus
Idrettsbygg					1990	114	1 Eid	Spesielle bygg
Kyrkje					1900	1760	3 Eid	Spesielle bygg
Koksbod					1964	96	1 Eid	Garasje/Lager/Uthus
Kulturhus					1899	669	3 Eid	Spesielle bygg
Lekestue 17 A					1990	7	1 Eid	Småhus
Leskur Hest					1995	20	1 Eid	Garasje/Lager/Uthus
Leskur Hest Helseavdeling					1992	20	1 Eid	Garasje/Lager/Uthus
Lite Anneks Fyret					1890	23	1 Eid	Bolig
Maskinhall/Miljøstasjon					2012	283	0 Eid	Garasje/Lager/Uthus
Materialskur Saga					1930	160	1 Eid	Jord/skogbruksbygning
Mekanisk Verksted					1959	280	1 Eid	Spesielle bygg
Motorsagbua					1940	39	1 Eid	Jord/skogbruksbygning
Oljebod					1990	9	1 Eid	Garasje/Lager/Uthus
Onkel Tom					1940	33	1 Eid	Bolig
Pumpehus v/Brannstasjonen					1960	4	1 Eid	Småhus
Pumpehus ved Dammen					2005	9	1 Eid	Småhus
Pumpehus v/Idrettsbane					1960	9	1 Eid	Småhus
Pumpehus v/17 huset					1960	6	1 Eid	Småhus
Pumpehus 13 Bakken					2005	9	1 Eid	Småhus
Redskap Fiskebruk					1950	14	1 Eid	Garasje/Lager/Uthus
Renseanlegg					1990	100	1 Eid	Spesielle bygg
Saghuset					1930	125	1 Eid	Jord/skogbruksbygning
Saufjøset					1994	168	1 Eid	Jord/skogbruksbygning
Snekkerverksted					2012	544	0 Eid	Spesielle bygg
Solvang					1905	849	4 Eid	Bolig
Stabburet					1900	102	2 Eid	Jord/skogbruksbygning
Stallen					1900	380	1 Eid	Jord/skogbruksbygning
Stort Anneks Fyret					1890	31	1 Eid	Bolig
Sykkelstall					1950	14	1 Eid	Garasje/Lager/Uthus
Søppelbod ved Adm.bygget					2005	30	1 Eid	Garasje/Lager/Uthus
Søppelbod ved Breidablikk					2008	12	1 Eid	Garasje/Lager/Uthus
Søppelbod ved Solvang					2004	30	1 Eid	Garasje/Lager/Uthus
Søppelbod ved 9-er husene					2000	2	1 Eid	Garasje/Lager/Uthus
Telefonkiosker X 5					0	0	0 Eid	Spesielle bygg
Trafo Adm.					1990	18	1 Eid	Spesielle bygg
Trafo Gartnerbua					1992	5	1 Eid	Spesielle bygg

ETATNUMMER 1428-EJ5

KOMPLEKSNAMN								
Eigedomsnamn	Kommune	Gnr.	Bnr.	Festnr.	Erverva	Areal	Eigarforhold	Eigedomstype
Bygningsnamn					Oppført	Bta.	Eigarforhold	Bygningstype
					år	og	etg.	
Trafo Solvang					1983	5	1 Eid	Spesielle bygg
Trafo X 2 v/Renseanlegg					2001	7	1 Eid	Spesielle bygg
Trykkøkningsstasjon Vann					1991	2	1 Eid	Spesielle bygg
Utelager Materialer					2003	132	1 Eid	Jord/skogbruksbygning
Uthus Breidablikk					1930	37	1 Eid	Garasje/Lager/Uthus
Uthus 13 A					1960	26	1 Eid	Garasje/Lager/Uthus
Uthus 17 B					1820	49	1 Eid	Garasje/Lager/Uthus
Uthus 2 A					1900	28	1 Eid	Garasje/Lager/Uthus
Uthus 2 B					1900	32	1 Eid	Garasje/Lager/Uthus
Uthus 5 er-huset					1880	16	1 Eid	Garasje/Lager/Uthus
Varmestue Fiskebrygga					1999	10	1 Eid	Småhus
1 A- & B-huset					1952	311	2 Eid	Bolig
10 A-huset					1959	112	1 Eid	Fengselsbygg
10 B-huset					1959	118	1 Eid	Fengselsbygg
10 C-huset					1959	118	1 Eid	Fengselsbygg
13 A-huset					1941	157	2 Eid	Fengselsbygg
13 B-huset					1942	214	2 Eid	Fengselsbygg
17 A Botrening					1830	158	2 Eid	Bolig
17 B Programhus					1820	97	2 Eid	Bolig
18 A-huset					1961	113	1 Eid	Bolig
18 B-huset					1961	113	1 Eid	Bolig
2 A-huset					1880	187	2 Eid	Bolig
2 B-huset					1880	220	2 Eid	Bolig
2 C-huset					1965	200	2 Eid	Bolig
5 er-huset					1880	156	2 Eid	Bolig
9 A-huset					1964	188	2 Eid	Fengselsbygg
9 B-huset					1964	188	2 Eid	Fengselsbygg
9 C-huset					1964	188	2 Eid	Fengselsbygg
2575 SEM FENGSEL								
Sem Fengsel 1	0704	51	71	0	1840	11972	Eid	Fengselseigedom
Lager/Utsalg					1996	330	1 Eid	Garasje/Lager/Uthus
Sem Fengsel 2	0704	51	1	8	0	10391	Festet	Fengselseigedom
Avd. A					1864	1189	4 Eid	Fengselsbygg
Avd. B					1928	1202	4 Eid	Fengselsbygg
Carport					1983	19	1 Eid	Garasje/Lager/Uthus
Garasje v/Støa Boligen					1980	61	1 Eid	Garasje/Lager/Uthus
Inspektørboligen					1843	605	2 Eid	Kontor-/admin.bygg
Støa Boligen					1866	135	1 Eid	Kontor-/admin.bygg
Verksted, Botrening, Bibliotek					1983	2325	3 Eid	Fengselsbygg
2576 SØNDRE VESTFOLD FENGSEL BERG AVD.								
Berg Fengsel	0704	56	1	0	1942	455332	Eid	Fengselseigedom
Admis.					1860	1060	2 Eid	Bolig
Bilpleieanlegg					2011	160	0 Eid	Garasje/Lager/Uthus
Brakke R					1952	496	1 Eid	Fengselsbygg
Brakke S					1952	759	2 Eid	Fengselsbygg
Brakke T					1952	496	1 Eid	Fengselsbygg
Drivhus					2002	200	1 Eid	Jord/skogbruksbygning
Garasje					2011	88	0 Eid	Garasje/Lager/Uthus
Kiosk					1988	45	1 Eid	Småhus
Kjøkken					1940	875	1 Eid	Hotell- og restaurantbygg
Kontorbygg / Administrasjon					1995	850	1 Eid	Kontor-/admin.bygg
Lager / Garasje					1974	400	1 Eid	Garasje/Lager/Uthus
Landbruksbygg					1952	720	1 Eid	Jord/skogbruksbygning
Skulebygg					1952	476	1 Eid	Spes.skular/Div. skulebygg
Trafo					0	0	0 Eid	Spesielle bygg
Utsikten					1952	345	2 Eid	Spes.skular/Div. skulebygg
Vedlikehold Bygg/Lege/Fysioterap.					1952	291	1 Eid	Spesielle bygg
Vedlikehold Elektro					1952	291	1 Eid	Spesielle bygg
Vektbod/Vaskeri/Sykkel/Hobby					1952	496	1 Eid	Garasje/Lager/Uthus
Yrkesskulebygg					1979	721	1 Eid	Spes.skular/Div. skulebygg
2577 NORDRE VESTFOLD FENGSEL, HORTEN								
Horten Fengsel Langgt. - Tomt 1	0701	125	237	0	1863	0	Eid	Fengselseigedom
Fengselet					1862	896	2 Eid	Fengselsbygg
Overbygg Bakgård					1980	58	1 Eid	Garasje/Lager/Uthus
Horten Fengsel Langgt. - Tomt 2	0701	125	191	0	0	656	Eid	Fengselseigedom
Garasje					1970	42	1 Eid	Garasje/Lager/Uthus
2580 SØNDRE VESTF. FENGSEL, SANDEFJORD								
Sandefjord Fengsel	0706	173	113	0	1862	1488	Eid	Fengselseigedom
Fengsel					1864	567	2 Eid	Fengselsbygg

Oversikt over statens eidegdommar

ETATNUMMER 1428-EJ5 1428-EU

KOMPLEKSNAMN									
Eigdomsnamn	Kommune	Gnr.	Bnr.	Festnr.	Erverva	Areal	Eigarforhold	Eigedomstype	
Bygningsnamn					Oppført	Bta.	Eigarforhold	Bygningstype	
					år	og	etg.		
Kontor					1983	57	2 Eid	Kontor-/admin.bygg	
Kontorbrakke					2007	0	0 Leid	Kontor-/admin.bygg	
2581 SØNDRE VESTFOLD FENGSEL, LARVIK									
Larvik Fengsel	0709	3020	771	0	1866	1690	Eid	Fengselseigedom	
Adm Bygg					1862	911	3 Eid	Kontor-/admin.bygg	
Fengselsbygg					1862	545	4 Eid	Fengselsbygg	
Garasje					1987	31	1 Eid	Garasje/Lager/Uthus	
2582 TELEMARK FENGSEL, KRAGERØ AVD.									
Kragerø Fengsel, Bjørnsborg	0815	32	269	0	1800	1622	Eid	Fengselseigedom	
Fengselsbygg					1890	905	3 Eid	Fengselsbygg	
Steinhuset					1600	213	3 Eid	Kontor-/admin.bygg	
Krageroveien 11, Teig II	0815	32	378	0	0	0	Festet	Fengselseigedom	
2584 TELEMARK FENGSEL, SKIEN AVDELING									
Skien Fengsel	0806	221	1845	0	1993	106737	Eid	Fengselseigedom	
A H Ø Hovedbygg					1993	3531	3 Eid	Fengselsbygg	
Avdeling B					1993	1883	2 Eid	Fengselsbygg	
Avdeling C					1993	1697	2 Eid	Fengselsbygg	
Carport					1996	62	1 Eid	Garasje/Lager/Uthus	
Carport/Lager					1993	62	1 Eid	Garasje/Lager/Uthus	
G-Bygg Aktivitet					1993	963	1 Eid	Spes.skular/Div. skulebygg	
Overbygg Matr. Teknisk					1993	57	1 Eid	Garasje/Lager/Uthus	
Utsalg/Lager					1994	330	1 Eid	Garasje/Lager/Uthus	
13728 RINGERIKE FENGSEL									
Ringerike Fengsel 1	0605	255	123	0	1995	88565	Eid	Fengselseigedom	
Bod - Tilknyttet Bygg 2					2001	4	1 Eid	Garasje/Lager/Uthus	
Carport					1997	152	1 Eid	Garasje/Lager/Uthus	
Fengselsbygg A, Adm. D og G-Bygg					1997	8666	3 Eid	Fengselsbygg	
Fengselsbygg, B, C og V-Bygg					1997	6521	2 Eid	Fengselsbygg	
Slusebygg					2001	57	1 Eid	Fengselsbygg	
Utelager					1997	1787	1 Eid	Garasje/Lager/Uthus	
Ringerike Fengsel 2	0605	255	124	0	0	34370	Eid	Fengselseigedom	
Besøkshus					2005	67	1 Eid	Fengselsbygg	
Brakke Uteggjeng					1999	75	1 Eid	Garasje/Lager/Uthus	
ETATNUMMER: 1428-EU STATSBYGG, UTENLANDSEIGEDOMMAR									
175 DRAMMENSVEIEN 74 DEN RUSSISKE AMB.									
Drammensveien 74	0301	212	103	0	1945	0	Eid	Offentleg administrasjon	
Ambassadebygning					0	1410	0 Eid		
Kontorbygning					1926	787	2 Eid		
194 BANGKOK, AMBASSADEN I									
Bangkok, Ambassadørbolig M.m	0000	0	0	0	1981	6872	Eid	Boligeigedom	
Bangkok, Stasjonssjefsbolig					0	405	2 Eid		
Bangkok, Tjenestebolig	0000	0	0	0	0	127	Eid	Boligeigedom	
Bangkok, Tjenestebolig					0	452	2 Eid		
195 BEIJING, AMBASSADEN I									
Beijing, Ambassadekompleks	0000	0	0	0	1973	8100	Eid	Offentleg administrasjon	
Beijing, Ambassadørbolig					1973	1075	2 Eid		
Beijing, C-Bygg Kanselli					1973	826	2 Eid		
Beijing, H-Bygg Kontorer					1973	1794	1 Eid		
Beijing, S-Bygg Drivhus Gardero.					1973	380	1 Eid	Jord/skogbruksbygning	
Beijing, Visumbygg					2004	0	0 Eid		
197 BEOGRAD, AMBASSADEN I									
Beograd, Stasjonssjefsbolig	0000	0	0	0	0	3700	Eid	Boligeigedom	
Beograd, Stasjonssjefsbolig					0	1359	3 Eid		
198 BERLIN, AMBASSADEN I									
Berlin, Ambassadørbolig	0000	0	0	0	1997	2460	Eid	Utenlandseigedom	
Berlin, Stasjonssjefsbolig					1999	1266	4 Eid		
Berlin Kontor	0000	0	0	0	0	1215	Eid	Utenlandseigedom	
Berlin, Kontor					1999	1957	3 Eid		
200 BRASILIA, AMBASSADEN I									
Brasilia, Ambassadekompleks	0000	0	0	0	1974	25000	Eid	Offentleg administrasjon	
Brasilia, Kontor					1974	357	1 Eid		
Brasilia, Stasjonssjefsbolig					1974	479	1 Eid		
Brasilia, Tjenestebolig					1978	134	1 Eid		
Brasilia, Tjenestebolig II					1978	179	1 Eid		

Oversikt over statens eigedommar

ETATNUMMER 1428-EU

KOMPLEKSNAMN	Kommune	Gnr.	Bnr.	Festnr.	Erverva Oppført år	Areal Bta. og	Eigarforhold Eigarforhold etg.	Eigedomstype Bygningstype
202 BRUSSEL, EU-DELEGASJONEN I								
Brussel, Stasjonssjefsbolig Eu-Del.	0000	0	0	0	0	1703	Eid	Boligeigedom
Brussel, Stasjonssjefsbolig Eu-D.					0	1000	2 Eid	
203 BRUSSEL, NATO-DELEGASJONEN I								
Brussel, Stasjonssjefsbolig	0000	0	0	0	0	2600	Eid	Boligeigedom
Brussel, Stasjonssjefsbolig Nato					1955	780	2 Eid	
204 BUDAPEST, AMBASSADEN I								
Budapest, Ambassadekompleks	0000	0	0	0	0	472	Eid	Utenlandseigedom
Budapest, Ambassadekompleks					1998	722	0 Eid	
Budapest, Kontor II					1998	151	0 Eid	
Budapest, Kontor III					1998	134	0 Eid	
Budapest, Stasjonssjefsbolig					1998	751	0 Eid	
Budapest, Garasjeplasser	0000	0	0	0	0	60	Eid	Utenlandseigedom
205 BUENOS AIRES, AMBASSADEN I								
Buenos Aires, Kontor	0000	0	0	0	1958	256	Eid	Offentleg administrasjon
Buenos Aires, Kontor					1919	346	1 Eid	
Buenos Aires Stasjonssjefsbolig	0000	0	0	0	0	1900	Eid	Boligeigedom
Buenos Aires, Stasjonssjefsbolig					1950	511	2 Eid	
206 CAIRO, AMBASSADEN I								
Cairo, Ambassadekompleks	0000	0	0	0	1970	1400	Eid	Boligeigedom
Cairo, Kontor					1984	650	3 Eid	
Cairo, Stasjonssjefsbolig					1984	832	3 Eid	
207 CANBERRA, AMBASSADEN I								
Canberra, Kontor	0000	0	0	0	1985	381	Festet	Offentleg administrasjon
Canberra, Kontor					1985	381	1 Eid	
Canberra, Stasjonssjefsbolig	0000	0	0	0	0	2100	Festet	Boligeigedom
Canberra, Stasjonssjefsbolig					1967	401	1 Eid	
210 CAPE TOWN, GENERALKONSULATET I								
Cape Town, Stasjonssjefsbolig	0000	0	0	0	1997	7300	Eid	Boligeigedom
Cape Town, Stasjonssjefsbolig					1960	671	1 Eid	
211 CARACAS, AMBASSADEN I								
Caracas, Kontor Centro Galipan	0000	0	0	0	0	0	Eid	Utenlandseigedom
Caracas, Kontor Centro Galipan					2012	450	1 Eid	
Caracas, Stasjonssjefsbolig	0000	0	0	0	0	2000	Eid	Boligeigedom
Caracas, Stasjonssjefsbolig					1960	750	2 Eid	
213 DAR ES SALAAM, AMBASSADEN I								
Dar Es S, Ambassadesekretærbolig	0000	0	0	0	1984	2800	Leid	Boligeigedom
Dar Es S, Ambassadesekretærbolig					0	100	1 Eid	
Dar Es S, Ambassadesekretærbolig					0	200	1 Eid	
Dar Es S, Tjenarbolig					0	50	0 Eid	
Dar Es Salaam, Stasjonssjefsbolig	0000	0	0	0	1975	5600	Eid	Boligeigedom
Dar Es Salaam, gjestehus					0	349	2 Eid	
Dar Es Salaam, Embetsbolig	0000	0	0	0	0	4000	Eid	Utenlandseigedom
Dar Es Salaam, Embetsbolig					1980	650	0 Eid	
Dar Es Salaam, Kontor	0000	0	0	0	1990	5120	Leid	Offentleg administrasjon
Dar Es Salaam, Kontor					0	1470	2 Eid	
Dar Es Salaam, Lager					0	0	0 Eid	Garasje/Lager/Uthus
Dar Es Salaam, Ministerrådsbolig	0000	0	0	0	1986	1340	Leid	Boligeigedom
Dar Es Salaam, Ministerrådsbolig					0	315	2 Eid	
Dar Es Salaam, Tjenarbolig					0	50	1 Eid	
Dar Es Salaam, Tjenestebolig	0000	0	0	0	1984	2800	Eid	Boligeigedom
Dar Es Salaam, Tjenarbolig					0	60	0 Eid	
Dar Es Salaam, Tjenestebolig A					0	350	2 Eid	
Dar Es Salaam, Tjenestebolig B					0	360	1 Eid	
214 DUBLIN, AMBASSADEN I								
Dublin, Stasjonssjefsbolig	0000	0	0	0	0	1700	Eid	Boligeigedom
Dublin, Stasjonssjefsbolig					1939	410	2 Eid	
216 GENEVE, FN-DELEGASJONEN I								
Geneve, Stasjonssjefsbolig	0000	0	0	0	1975	821	Eid	Boligeigedom
Geneve, Stasjonssjefsbolig					1960	540	3 Eid	
Geneve, Tjenestebolig 1	0000	0	0	0	1970	135	Eid	Boligeigedom
Geneve, Tjenestebolig 1					1963	135	1 Eid	
Geneve, Tjenestebolig 2	0000	0	0	0	1970	142	Eid	Boligeigedom
Geneve, Tjenestebolig					1963	142	1 Eid	

Oversikt over statens eidegdommar

ETATNUMMER 1428-EU

KOMPLEKSNAMN	Kommune	Gnr.	Bnr.	Festnr.	Erverva Oppført år	Areal Bta. og etg.	Eigarforhold Eigarforhold	Eigedomstype Bygningstype
217 HAAG, AMBASSADEN I								
Haag, Stasjonssjefsbolig	0000	0	0	0	1954	1100	Eid	Boligeigedom
Haag, Stasjonssjefsbolig					1910	675	3 Eid	
219 HARARE, AMBASSADEN I								
Harare, Ambassaderådsbolig	0000	0	0	0	1986	4613	Eid	Boligeigedom
Harare, Ambassaderådsbolig IV					0	290	1 Eid	
Harare, Tjenarbolig					0	50	1 Eid	
Harare, Ambasadeseekretærbolig	0000	0	0	0	1981	3000	Eid	Boligeigedom
Harare, Amb.sekr.bolig II					0	180	1 Eid	
Harare, Tjenarbolig					0	70	0 Eid	
Harare, Ambasadeseekretærbolig	0000	0	0	0	1986	2000	Eid	Boligeigedom
Harare, Ambasadeseekretærbolig	0000	0	0	0	1982	3000	Eid	Boligeigedom
Harare, Kontor	0000	0	0	0	1993	3500	Eid	Offentleg administrasjon
Harare, Anneks					1998	100	0 Eid	
Harare, Kanselli					0	740	2 Eid	
Harare, Stasjonssjefsbolig	0000	0	0	0	1981	4447	Eid	Boligeigedom
Harare, Paviljong					1989	125	1 Eid	Spesielle bygg
Harare, Stasjonssjefsbolig					0	298	1 Eid	
Harare, Tjenarbolig					0	18	0 Eid	
Harare, Tjenestebolig	0000	0	0	0	1986	4076	Eid	Boligeigedom
Harare, Tjenarbolig					0	40	1 Eid	
Harare, Tjenestebolig					0	160	1 Eid	
220 HELSINGFORS, AMBASSADEN I								
Helsingfors, Kontor	0000	0	0	0	1964	350	Eid	Offentleg administrasjon
Helsingfors, Kontor					1964	623	1 Eid	
Helsingfors, Stasjonssjefsbolig	0000	0	0	0	1964	350	Eid	Boligeigedom
Helsingfors, Stasjonssjefsbolig					1964	618	3 Eid	
222 HOUSTON, GENERALKONSULATET I								
Houston, Generalkonsulat	0000	0	0	0	0	0	Eid	Utenlandseigedom
Houston, Generalkonsulat					1981	930	0 Eid	
Houston, Stasjonssjefsbolig	0000	0	0	0	1977	2200	Eid	Boligeigedom
Houston, Stasjonssjefsbolig					1950	419	1 Eid	
227 KUALA LUMPUR, AMBASSADEN I								
Kuala Lumpur, Stasjonssjefsbolig	0000	0	0	0	1991	1600	Eid	Boligeigedom
Kuala Lumpur, Stasjonssjefsbolig					1982	540	2 Eid	
229 KØBENHAVN, AMBASSADEN I								
København, Ambassaderådsbolig	0000	0	0	0	1990	1300	Eid	Boligeigedom
København, Ministerrådsbolig	0000	0	0	0	1997	1700	Eid	Boligeigedom
København, Ministerrådsbolig					1936	385	2 Eid	
København, Stasjonssjefsbolig	0000	0	0	0	0	2500	Eid	Boligeigedom
København, Stasjonssjefsbolig					1934	329	3 Eid	
231 LISBOA, AMBASSADEN I								
Lisboa, Kontor	0000	0	0	0	1977	2200	Eid	Offentleg administrasjon
Lisboa, Kontor					1950	523	2 Eid	
Lisboa, Stasjonssjefsbolig	0000	0	0	0	1981	2600	Eid	Boligeigedom
Lisboa, Stasjonssjefsbolig					0	644	2 Eid	
232 LONDON, AMBASSADEN I								
London, Ambassaderådsbolig	0000	0	0	0	1976	0	Eid	Boligeigedom
London, Ambassaderådsbolig					0	158	2 Eid	
London, Kontor	0000	0	0	0	1947	500	Eid	Offentleg administrasjon
London, Kontor					1824	1698	6 Eid	
London, Stasjonssjefsbolig	0000	0	0	0	1936	2000	Eid	Boligeigedom
London, Stasjonssjefsbolig					0	1031	4 Eid	
236 MEXICO, AMBASSADEN I								
Mexico, Ambassadekompleks	0000	0	0	0	0	1569	Eid	Boligeigedom
Mexico, Kontor					0	231	0 Eid	
Mexico, Stasjonssjefsbolig					1957	830	2 Eid	
240 MOSKVA, AMBASSADEN I								
Moskva, Kontor/Stasjonssjefbolig	0000	0	0	0	0	0	Festet	Utenlandseigedom
Moskva, Kanselli					1996	1271	2 Eid	
Moskva, Kontor					1889	662	0 Leid	
Moskva, Stasjonssjefsbolig					1889	1052	0 Leid	
Moskva, Vaktbod					2011	34	1 Eid	

Oversikt over statens eigedommar

ETATNUMMER 1428-EU

KOMPLEKSNAMN	Kommune	Gnr.	Bnr.	Festnr.	Erverva Oppført år	Areal Bta. og etg.	Eigarforhold Eigarforhold	Eigedomstype Bygningstype
241 NAIROBI, AMBASSADEN I								
Nairobi, Ambassaderådsbolig	0000	0	0	0	0	2000	Eid	Boligeigedom
Nairobi, Ambassaderådsbolig					1980	260	1 Eid	
Nairobi, Stasjonssjefsbolig	0000	0	0	0	1997	4800	Eid	Utenlandseigedom
Nairobi, Stasjonssjefsbolig					1936	608	2 Eid	
242 NEW DELHI, AMBASSADEN I								
New Delhi, Ambassadekompleks	0000	0	0	0	1960	17500	Eid	Boligeigedom
New Delh, Amb.s.bolig, A					0	192	0 Eid	
New Delh, Amb.s.bolig, B					0	126	0 Eid	
New Delh, Amb.s.bolig, B					0	130	0 Eid	
New Delh, Amb.s.bolig, B					1960	235	0 Eid	
New Delh, Amb.s.bolig, E					1960	292	0 Eid	
New Delhi, Kontor					1960	1182	0 Eid	
New Delhi, Ministerrådsbolig, A					0	267	0 Eid	
New Delhi, Stasjonssjefsbolig					1960	672	2 Eid	
New Delhi, Tjenarkvarter					0	1380	0 Eid	
New Delhi, Tjenestebolig, D 2					1960	182	0 Eid	
243 NEW YORK, GENERALKONSULATET I								
New York, Stasjonssjefsbolig	0000	0	0	0	1993	0	Eid	Boligeigedom
New York, Embetsbolig 255 East st.					0	302	2 Eid	
244 NEW YORK, FN-DELEGASJONEN I								
New York, Stasjonssjefsbolig	0000	0	0	0	0	0	Eid	Boligeigedom
New York, Stasjonssjefsbolig					0	469	1 Eid	
245 OTTAWA, AMBASSADEN I								
Ottawa, Stasjonssjefsbolig	0000	0	0	0	1950	6400	Eid	Boligeigedom
Ottawa, Stasjonssjefsbolig					1888	973	2 Eid	
248 PARIS, AMBASSADEN I								
Paris, Kontor	0000	0	0	0	0	0	Eid	Offentleg administrasjon
Paris, Kontor					0	824	0 Eid	
Paris, Ministerrådsbolig	0000	0	0	0	1968	0	Eid	Boligeigedom
Paris, Ministerrådsbolig					0	344	0 Eid	
Paris, Stasjonssjefsbolig	0000	0	0	0	0	1200	Eid	Boligeigedom
Paris, Stasjonssjefsbolig					0	1235	0 Eid	
250 RABAT, AMBASSADEN I								
Rabat, Kanselli	0000	0	0	0	0	0	Eid	Utenlandseigedom
Rabat, Kanselli					2000	500	0 Eid	
Rabat, Stasjonssjefsbolig	0000	0	0	0	1959	1800	Eid	Boligeigedom
Rabat, Stasjonssjefsbolig					1956	587	2 Eid	
251 REYKJAVIK, AMBASSADEN I								
Reykjavik, Kontor	0000	0	0	0	1977	908	Eid	Offentleg administrasjon
Reykjavik, Kontor					1977	442	2 Eid	
Reykjavik, Stasjonssjefsbolig	0000	0	0	0	0	700	Eid	Boligeigedom
Reykjavik, Stasjonssjefsbolig					0	489	2 Eid	
Reykjavik, Tjenestebolig	0000	0	0	0	1977	0	Eid	Boligeigedom
Reykjavik, Tjenestebolig					1977	213	1 Eid	
253 RIYADH, AMBASSADEN I								
Riyadh, Ambassadekompleks	0000	0	0	0	1985	6350	Festet	Offentleg administrasjon
Riyadh, Kanselli					1985	468	0 Eid	
Riyadh, Stasjonssjefsbolig					1985	647	0 Eid	
Riyadh, 2 Tjenesteboliger					1985	355	1 Eid	
Riyadh, 3 Leiligheter Lokalansatt					0	193	1 Eid	
254 ROMA, AMBASSADEN I								
Roma, Kontor	0000	0	0	0	1982	600	Eid	Offentleg administrasjon
Roma, Kontor					1936	984	4 Eid	
255 SAN FRANCISCO, GENERALKONSULATET								
San Francisco, Stasjonssjefsbolig	0000	0	0	0	1969	600	Eid	Boligeigedom
San Francisco, Stasjonssjefsbolig					1938	453	3 Eid	
257 SANTIAGO, AMBASSADEN I								
Santiago, Kontor	0000	0	0	0	0	0	Eid	Offentleg administrasjon
Santiago, Kontor					0	490	1 Eid	
Santiago, Stasjonssjefsbolig	0000	0	0	0	1965	2000	Eid	Boligeigedom
Santiago, Stasjonssjefsbolig					1957	951	2 Eid	

Oversikt over statens eigedommar

ETATNUMMER 1428-EU

KOMPLEKSNAMN	Kommune	Gnr.	Bnr.	Festnr.	Erverva Oppført år	Areal Bta. og etg.	Eigarforhold Eigarforhold	Eigedomstype Bygningstype
258 SEOUL, AMBASSADEN I								
Seoul, Stasjonssjefsbolig	0000	0	0	0	0	800	Eid	Boligeigedom
Seoul, Stasjonssjefsbolig					0	321	3 Eid	
262 TEHERAN, AMBASSADEN I								
Teheran, Ambassadørbolig	0000	0	0	0	1963	3100	Eid	Boligeigedom
263 TEL AVIV, AMBASSADEN I								
Tel Aviv, Stasjonssjefsbolig	0000	0	0	0	1973	1000	Eid	Boligeigedom
Tel Aviv, Stasjonssjefsbolig					1972	489	2 Eid	
264 TOKYO, AMBASSADEN I								
Tokyo, Ambassadekompleks	0000	0	0	0	0	2226	Eid	Offentleg administrasjon
Tokyo, Amb.sekr.bolig, B					1977	208	1 Eid	
Tokyo, Kontor					1977	1122	2 Eid	
Tokyo, Ministerrådsbolig, A					1977	219	2 Eid	
Tokyo, Stasjonssjefsbolig					1977	636	3 Eid	
Tokyo, Tjenestebolig					1977	164	1 Eid	
266 WASHINGTON, AMBASSADEN I								
Washington, Ambassadekompleks	0000	0	0	0	0	0	Eid	Offentleg administrasjon
Washington, Kontor					1978	2037	2 Eid	
Washington, Stasjonssjefsbolig					1931	1230	3 Eid	
267 WIEN, AMBASSADEN I								
Wien, Stasjonssjefsbolig	0000	0	0	0	1960	1900	Eid	Boligeigedom
Wien, Stasjonssjefsbolig					1923	975	4 Eid	
269 RIGA, AMBASSADEN I								
Riga, Kontor	0000	0	0	0	1997	500	Eid	Utenlandseigedom
Riga, Kontor					1823	691	4 Eid	
289 STOCKHOLM, AMBASSADEN I								
Stockholm, Ambassadekompleks	0000	0	0	0	1948	6067	Eid	Boligeigedom
Stockholm, Kontor					1952	806	2 Eid	
Stockholm, Stasjonssjefsbolig					1952	1216	2 Eid	
Stockholm, Ministerrådsbolig	0000	0	0	0	1992	900	Eid	Boligeigedom
Stockholm, Ministerrådsbolig					1982	263	1 Eid	
290 WARSZAWA, AMBASSADEN I								
Warszawa, Ambassadekompleks	0000	0	0	0	0	1035	Eid	Spesielle eigedommar
Warszawa, Amb.sekr.bolig (A)					1949	267	1 Eid	
Warszawa, Kontor					1949	692	1 Eid	
Warszawa, Stasjonssjefsbolig					1949	693	1 Eid	
Warszawa, Tjenestebolig (B)					1949	138	1 Eid	
298 STRASBOURG, DELEGASJONEN I								
Strasbourg, Embedsbolig	0000	0	0	0	0	0	Eid	Utenlandseigedom
Strasbourg, Embedsbolig					0	570	0 Eid	
362 PRETORIA, AMBASSADEN I								
Pretoria, Stasjonssjefsbolig	0000	0	0	0	1992	3900	Eid	Boligeigedom
Pretoria, Stasjonssjefsbolig					1960	493	1 Eid	
704 KIEV, AMBASSADEN I								
Kiev, Ambassadesekretærbolig	0000	0	0	0	0	0	Festet	Utenlandseigedom
Kiev, Ambassadesekretærbolig					0	120	0 Eid	
Kiev, Stasjonssj./Kontor	0000	0	0	0	0	910	Festet	Utenlandseigedom
Kiev, Kontor					1878	422	0 Leid	
Kiev, Stasjonssjefsbolig					0	488	0 Leid	
730 MURMANSK, GENERALKONSULATET I								
Murmansk Konsulatbygg	0000	0	0	0	0	0	Eid	Utenlandseigedom
Murmansk, Ambassadesekretærbolig					0	170	1 Leid	
Murmansk Konsultat Tjenesteleifi.					0	121	1 Leid	
Murmansk, Kontor					0	1092	1 Leid	
Murmansk, Stasjonssjefsbolig					0	450	1 Leid	
Murmansk, Tjenestebolig	0000	9	9	9	0	0	Festet	Utenlandseigedom
Murmansk, Lenina Prospekt 60					0	85	1 Eid	
Murmansk, Volgorskoga Prospekt 4					0	85	1 Eid	
Murmansk, Tjenestebolig	0000	0	0	0	0	0	Eid	Boligeigedom
Murmansk, Lenina Prospekt 68					0	47	1 Eid	
Tjenestebolig	0000	0	0	0	0	0	Eid	Boligeigedom

Oversikt over statens eigedommar

ETATNUMMER 1428-EU

KOMPLEKSNAMN	Kommune	Gnr.	Bnr.	Festnr.	Erverva Oppført år	Areal Bta. og etg.	Eigarforhold Eigarforhold	Eigedomstype Bygningstype
2673 LUSAKA, AMBASSADEN I								
Lusaka, Ambassadesekretærbolig	0000	0	0	0	0	5054	Eid	Boligeigedom
Lusaka, Ambassadesekretærbolig					0	250	1 Eid	
Lusaka Ambassadesekretærbolig II					0	250	1 Eid	
Lusaka, Ambassadesekretærbolig	0000	0	0	0	1971	3274	Eid	Boligeigedom
Lusaka, Ambassadesekretærbolig					0	250	1 Eid	
Lusaka, Ambassadesekretærbolig	0000	0	0	0	1985	5754	Eid	Boligeigedom
Lusaka, Ambassadesekretærbolig					0	509	1 Eid	
Lusaka, Ambassadesekretærbolig	0000	0	0	0	2008	0	Eid	Boligeigedom
Ambassadesekretærbolig 1					0	200	0 Eid	
Ambassadesekretærbolig 2					0	200	0 Eid	
Ambassadesekretærbolig 3					2012	200	0 Eid	
Lusaka, Kontor	0000	0	0	0	1987	3419	Eid	Offentleg administrasjon
Lusaka, Kontor					0	540	2 Eid	
Lusaka, Stasjonssjefsbolig	0000	0	0	0	1994	6300	Eid	Boligeigedom
Lusaka, Stasjonssjefsbolig					0	638	1 Eid	
2674 COLOMBO, AMBASSADEN I								
Colombo, Ministerrådsbolig	0000	0	0	0	1982	1000	Eid	Boligeigedom
Colombo, Ministerrådsbolig					0	466	2 Eid	
13637 LILONGWE, AMBASSADEN I								
Lilongwe, Stasjonssjefsbolig	0000	0	0	0	1999	6500	Eid	Boligeigedom
Lilongwe, Stasjonssjefsbolig					0	500	0 Eid	
Lilongwe, Tjenestebolig I	0000	0	0	0	1998	4500	Eid	Boligeigedom
Lilongwe, Tjenestebolig I					0	200	0 Eid	
Lilongwe, Tjenestebolig II	0000	0	0	0	1998	8697	Eid	Boligeigedom
Lilongwe, Tjenestebolig II					0	250	0 Eid	
Lilongwe, Tjenestebolig III	0000	0	0	0	1999	6700	Eid	Boligeigedom
Lilongwe, Tjenestebolig III					0	250	1 Eid	
Lilongwe, Tjenestebolig IV	0000	0	0	0	2011	4500	Eid	Boligeigedom
Lilongwe, Tjenestebolig IV					0	230	1 Eid	
13721 BERN, AMBASSADEN I								
Bern, Stasjonssjefsbolig	0000	0	0	0	1988	4000	Eid	Utenlandseigedom
Bern, Stasjonssjefsbolig					1904	784	3 Eid	
13799 MAPUTO, AMBASSADEN I								
Maputo, Ambasadoren I	0000	0	0	0	0	1067	Eid	Utenlandseigedom
Maputo, Kanselli					2001	1430	4 Eid	
13801 MADRID, AMBASSADEN I								
Stasjonssjefsbolig	0000	9	9	9	0	10000	Eid	Boligeigedom
Madrid, Stasjonssjefsbolig					0	900	0 Eid	
13816 VENEZIA, DEN NORDISKE PAVILJONG								
Venezia, Den Nordiske Paviljong	0000	9	9	9	0	850	Eid	Utenlandseigedom
Venezia, Den Nordiske Paviljong					1962	850	1 F	Spesielle bygg
13821 SOFIA, AMBASSADEN I								
Sofia, Ambasadorbolig	0000	9	9	9	2002	3285	Eid	Utenlandseigedom
Sofia, Ambasadorbolig					2009	890	2 Eid	
13832 BRUSSEL, KONTORBYGG								
Brussel, Kontorbygg	0000	0	0	0	0	0	Eid	Utenlandseigedom
Brussel, Kontorbygg					1970	8200	13 Eid	
13834 ANKARA, AMBASSADEN I								
Ankara, Stasjonssjefsbolig	0000	0	0	0	2003	0	Eid	Boligeigedom
Ankara, Stasjonssjefsbolig					2002	661	1 Eid	
14002 KATMANDU, AMBASSADEN I								
Katmandu, Ambasadoren I	0000	0	0	0	0	4500	Festet	Utenlandseigedom
Katmandu, Ambasadorbolig					2012	883	2 Eid	
Katmandu Kanselli					2008	830	2 Eid	
14346 PRAHA, AMBASSADEN I								
Praha, Ambasadorbolig	0000	0	0	0	0	0	Eid	Utenlandseigedom
Praha, Ambasadorbolig					0	552	4 Eid	
14363 VILNIUS, AMBASSADEN I								
Vilnius, Kontor/Tjenestebolig	0000	0	0	0	0	0	Eid	Utenlandseigedom
Vilnius, Kontor					2009	540	1 Eid	
Vilnius, Tjenestebolig					2009	187	1 Eid	

Oversikt over statens eidegdommar

ETATNUMMER 1428-EU 1527

KOMPLEKSNAMN	Kommune	Gnr.	Bnr.	Festnr.	Erverva Oppført år	Areal Bta. og etg.	Eigarforhold Eigarforhold	Eigedomstype Bygningstype
Vilnius, Stasjonssjefsbolig Vilnius, Stasjonssjefsbolig	0000	0	0	0	0 1935	1600 800	Eid 3 Eid	Utenlandseigedom
14436 ZAGREB, AMBASSADEN I Zagreb, Ambassaden I Zagreb, Embetsbolig	0000	0	0	0	0 2008	0 588	Eid 3 Eid	Utenlandseigedom
14665 PRISHTINA, AMBASSADEN I Prishtina Prishtina, Embetsbolig	0000	0	0	0	0 2009	0 419	Festet 2 Eid	Utenlandseigedom
14699 ISLAMABAD, AMBASSADEN I Islamabad, Ambassadeanlegg	0000	0	0	0	0	0	Festet	Utenlandseigedom
ETATNUMMER: 1460 SAMETINGET								
14314 SAMETINGET KARASJOK Kautokeinoeien 50 Sametinget	2021	9	44	0	0 1998	25273 5300	Eid 3 Eid	Offentleg administrasjon Kontor-/admin.bygg
Sametinget	2021	9	25	0	2012	7000	Eid	Boligeigedom
Sametinget	2021	9	468	0	2010	10000	Eid	Boligeigedom

15 Finansdepartementet

ETATNUMMER: 1527 TOLL- OG AVGIFTS-DIREKTORATET

2469 GRAVNINGSUND FERIEHJEM

Torbil Feriehj. Gravningsund	0111	30	27	0	1892	1465	Eid	Spesielle eigedommar
Bryggje					0	0	0 Eid	Spesielle bygg
Feriehjem					1894	228	2 Eid	Hytte/Fritidshus
Sjøbod					1894	55	1 Eid	Spesielle bygg
Uthus/Saniterhus					1894	52	1 Eid	Spesielle bygg

2470 HERFØL FERIEHJEM

Utkik Feriehjem Herføl	0111	30	24	0	1918	1685	Eid	Spesielle eigedommar
Bryggje					2003	0	0 Eid	Spesielle bygg
Feriehjem					1885	123	2 Eid	Hytte/Fritidshus
Sjøhus					1885	39	1 Eid	Spesielle bygg
Uthus					1945	38	1 Eid	Garasje/Lager/Uthus

2472 LARKOLLEN FERIEHJEM

Larkollen Feriehjem	0136	34	405	0	1841	10936	Festet	Spesielle eigedommar
Anneks					1789	78	1 Eid	Hytte/Fritidshus
Bryggje					1929	0	1 Eid	Spesielle bygg
Båtskur					1970	20	1 Eid	Garasje/Lager/Uthus
Feriehjem					1789	196	2 Eid	Hytte/Fritidshus
Saniterhus					2004	15	1 Eid	Spesielle bygg
Sjøbod					1927	20	1 Eid	Spesielle bygg

2474 OTTEID FERIEHJEM

Strandro Feriehjem Otteid	0119	128	9	0	1927	432	Eid	Spesielle eigedommar
Båthus					1927	27	1 Eid	Garasje/Lager/Uthus
Feriehjem					1927	100	2 Eid	Hytte/Fritidshus
Uthus					1927	18	1 Eid	Garasje/Lager/Uthus
Uthus					1927	12	1 Eid	Garasje/Lager/Uthus

2479 VALDALEN FERIEHJEM

Valdalen Feriehjem	0434	164	49	0	1957	4500	Eid	Spesielle eigedommar
Feriehjem					1956	32	1 Eid	Hytte/Fritidshus
Moelvbrakke					1964	15	1 Eid	Spesielle bygg
Uthus					1954	15	1 Eid	Garasje/Lager/Uthus

2484 HUSØY FERIEHJEM

Husøy Feriehjem	0704	159	18	0	1857	2204	Eid	Spesielle eigedommar
Anneks					1858	50	1 Eid	Hytte/Fritidshus
Feriehjem					1845	147	2 Eid	Hytte/Fritidshus
Uthus/Saniterhus					1891	28	1 Eid	Spesielle bygg

2485 SANDØSUND FERIEHJEM

Sandøsund Feriehjem	0723	31	3	0	1838	2131	Eid	Spesielle eigedommar
Anneks					1843	66	1 Eid	Hytte/Fritidshus
Anneks/Saniterhus					1843	65	1 Eid	Hytte/Fritidshus
Feriehjem					1843	206	2 Eid	Hytte/Fritidshus

2486 ÅRØSUND FERIEHJEM

Årøsund Feriehjem	0722	42	5	0	1838	3200	Festet	Spesielle eigedommar
Bryggje					0	23	0 Eid	Spesielle bygg

ETATNUMMER 1527

KOMPLEKSNAMN									
Eigedomsnamn	Kommune	Gnr.	Bnr.	Festnr.	Erverva	Areal	Eigarforhold	Eigedomstype	
Bygningsnamn					Oppført	Bta.	Eigarforhold	Bygningstype	
					år	og	etg.		
Feriehjem					0	140	2 Eid	Hytte/Fritidshus	
Årøund Feriehjem	0722	42	12	0	1915	0	Festet	Spesielle eigedommar	
Vaktstue					1917	17	1 Eid	Spesielle bygg	
2489 BORØY FERIEHJEM									
Borøy Feriehjem	0914	76	104	0	1855	4350	Eid	Spesielle eigedommar	
Anneks					1839	65	1 Eid	Hytte/Fritidshus	
Bryggje					0	0	0 Eid	Spesielle bygg	
Båthus					0	0	1 Eid	Garasje/Lager/Uthus	
Feriehjem					1839	115	2 Eid	Hytte/Fritidshus	
2490 HESNES FERIEHJEM									
Hesnes Feriehjem	0904	33	15	0	1853	400	Eid	Spesielle eigedommar	
Bryggje					1880	48	0 Eid	Spesielle bygg	
Feriehjem					1780	110	2 Eid	Hytte/Fritidshus	
Uthus					1932	17	1 Eid	Garasje/Lager/Uthus	
2491 BREKKESTØ FERIEHJEM									
Brekkesto Feriehjem	0926	6	25	0	1917	605	Eid	Spesielle eigedommar	
Bryggje					1900	0	0 Eid	Spesielle bygg	
Feriehjem					1830	390	3 Eid	Hytte/Fritidshus	
Brekkesto Feriehjem	0926	6	26	0	1917	9000	Eid	Spesielle eigedommar	
Vaktstue					1918	6	1 Eid	Spesielle bygg	
Sollyst Brekkesto Feriehjem	0926	6	44	0	1917	5650	Eid	Spesielle eigedommar	
2493 MØVIK FERIEHJEM									
Møvik Feriehjem	1001	7	585	0	1841	10583	Festet	Spesielle eigedommar	
Bryggje					1865	0	0 Eid	Spesielle bygg	
Bryggerhus					1900	76	1 Eid	Spesielle bygg	
Feriehjem					1760	226	3 Eid	Hytte/Fritidshus	
Fjøs					1760	32	1 Eid	Spesielle bygg	
Molo					1865	0	0 Eid	Spesielle bygg	
Sjøbod					1760	35	1 Eid	Spesielle bygg	
Stabbur/Toaletter					1760	23	1 Eid	Spesielle bygg	
2494 NY HELLESUND FERIEHJEM									
Ny Hellesund Feriehjem	1018	21	55	0	1871	1845	Eid	Spesielle eigedommar	
Bryggje					1920	108	0 Eid	Spesielle bygg	
Feriehjem					1871	188	2 Eid	Hytte/Fritidshus	
Uthus/Sanitaer					1871	52	1 Eid	Spesielle bygg	
2495 SVINØY FERIEHJEM									
Svinøy Feriehjem	1029	131	44	32	1919	12000	Festet	Spesielle eigedommar	
Bryggje					0	0	0 Eid	Spesielle bygg	
Feriehjem					1835	318	3 Eid	Hytte/Fritidshus	
Uthus					1882	46	1 Eid	Garasje/Lager/Uthus	
2498 SLETTEN FERIEHJEM									
Sletten Feriehjem	1201	108	1	0	1858	1760	Festet	Spesielle eigedommar	
Bryggje					1861	13	0 Eid	Spesielle bygg	
Båthus					1861	0	1 Eid	Garasje/Lager/Uthus	
Feriehjem					1861	288	2 Eid	Hytte/Fritidshus	
Toalett					1950	0	1 Eid	Spesielle bygg	
2501 VAULDALEN FERIEHJEM									
Vauldalen Feriehjem	1640	95	2	0	1899	7000	Eid	Spesielle eigedommar	
Feriehjem					1903	219	3 Eid	Hytte/Fritidshus	
Uthus					1903	0	2 Eid	Garasje/Lager/Uthus	
Vauldalen Feriehjem	1640	95	3	0	1959	1000	Eid	Spesielle eigedommar	
Vauldalen Feriehjem	1640	95	5	0	1966	0	Eid	Spesielle eigedommar	
2503 ÅDALSVOLLEN KONTROLLPLASS									
Ådalsvollen Kontr.plass	1721	230	4	1	1993	637	Festet	Spesielle eigedommar	
Hus					1958	56	1 Eid	Kontor-/admin.bygg	
Kontrollgarasje					1999	70	1 Eid	Garasje/Lager/Uthus	
2506 HELLIGSKOGEN FERIEBOLIG									
Helligskogen Feriebolog	1939	45	3	2	1957	5000	Festet	Spesielle eigedommar	
Feriehjem					1959	325	3 Eid	Hytte/Fritidshus	
Hytte					1958	0	1 Eid	Hytte/Fritidshus	
Uthus/Garasje					1958	77	1 Eid	Garasje/Lager/Uthus	
14327 POLMAK									
Polmak	2025	40	111	0	1985	10589	Eid	Ubebygd grunn/Friareal	

Oversikt over statens eigedommar

ETATNUMMER 1527 1601-06

KOMPLEKSNAMN

Eigedomsnamn Bygningsnamn	Kommune	Gnr.	Bnr.	Festnr.	Erverva Oppført år	Areal Bta. og etg.	Eigarforhold Eigarforhold	Eigedomstype Bygningstype
------------------------------	---------	------	------	---------	--------------------------	-----------------------------	------------------------------	------------------------------

14328 SVINESUND

Svinesund	0101	17	4	0	1911	393	Eid	Ubebygd grunn/Friareal
-----------	------	----	---	---	------	-----	-----	------------------------

16 Olje- og energidepartementet

ETATNUMMER: 1601-01 NVE OSLO

14331 VARDEN II

Varden II	0545	1	95	0	1966	0	Eid	Bergverk/Industri
Nystuen					1967	0	0 Eid	Spesielle bygg

ETATNUMMER: 1601-02 NVE HAMAR

13910 ANLEGGSHYTTE ALVDAL

Norges Vassdrags- og Energidir. Anleggshytte	0438	24	49	0	1998	3033	Eid	Bergverk/Industri
					1998	0	0 Eid	Spesielle bygg

14330 ANLEGGSHYTTE, SUNDFLOEN

Industritomt Sundfloen Anleggshytte	0430	17	764	0	1988	2924	Eid	Bergverk/Industri
					1988	105	1 Eid	Spesielle bygg

ETATNUMMER: 1601-03 NVE TRONDHEIM

13906 ANLEGGSSLEIR, VERDAL

Anleggsleir, Verdal Brakkerigg	1721	18	1125	0	1989	3861	Leid	Spesielle eigedommar
					2002	0	0 Eid	Spesielle bygg

13907 ANLEGGSSLEIR, GRÆLVA

Anleggsleir, Græelva Brakkerigg	1714	126	1	0	0	2000	Leid	Spesielle eigedommar
					1994	0	0 Eid	Spesielle bygg

13909 ANLEGGSSLEIR, FUGLÅR

Anleggsleir, Fuglår Brakkerigg	1744	61	1	0	1968	2250	Leid	Spesielle eigedommar
					1994	0	0 Eid	Spesielle bygg
Garasje					1998	45	1 Eid	Garasje/Lager/Uthus
Skur					0	75	1 Eid	Småhus
Verksted					1978	144	1 Eid	Spesielle bygg

ETATNUMMER: 1601-04 NVE FØRDE

2514 NVE-DISTRIKT VFV, FØRDE

Nora Lager Lager	1539	11	12	0	1991	1700	Leid	Bergverk/Industri
					1991	100	1 Eid	Garasje/Lager/Uthus
Reset, Førde Bolig/Verksted/Lager	1432	62	786	0	1987	1677	Eid	Bergverk/Industri
					1989	482	3 Eid	Bygg for off./priv. tjeneste

ETATNUMMER: 1601-06 NVE NARVIK

2515 TREKANTEN GARASJE/LAGER

Trekanten Storslett Garasje/Lager	1942	15	63	0	1963	3150	Eid	Spesielle eigedommar
					0	0	0 Eid	Garasje/Lager/Uthus

2516 ELVEMO FORLEGNING SKIPAGURRA

Elvemo-1 Garasje/Lager	2025	29	98	0	1970	5539	Eid	Boligeigedom
					0	0	0 Eid	Garasje/Lager/Uthus
Oppsynsmannsbolig					0	0	1 Eid	Bolig

6 Grunneigedommar etter kommunenummer på stigande matrikelnummer

KOMM NR NAMN							KOMM NR NAMN						
Gnr	Bnr	Fnr	Eigedomnamn	Etatnr	nr	Kompl	Gnr	Bnr	Fnr	Eigedomnamn	Etatnr	nr	Kompl
0101 HALDEN													
4	90	0	Linjegrunn	1229-1	1929		1	2422	1	Sarpsborg Papp	1229-1	1931	
9	23	0	Svinesund Kontrollområde, (Gml. Bolighus)	1428-1	13830		1	3188	0	Sarpsborg B. og U. Hjem - Kurlandveien 12	1428-1	13879	
9	28	0	Linjegrunn	1229-1	1929		1	4082	0	Sarpsborg B. og U. hjem - Kurlandsvn. 12 - Parkering	1428-1	13879	
9	53	0	Svinesund Kontrollområde	1428-1	13830		129	56	0	Sommerbo		1340	
15	4	0	Berg stasjon/Linjegrunn	1229-1	1929		129	57	0	Økestranda		1340	2191
15	10	0	Halden Fengsel	1428-EJ1	3573		129	90	0	Kolvikholmen		1340	2331
17	1	0	Svinesund	1428-1	1025		129	91	0	Kolvikholmen		1340	2331
17	4	0	Tomt til Vakthytte Tolderjordet	1428-1	2473		129	92	0	Kolvikholmen		1340	2331
17	4	0	Svinesund	1527	14328		1016	21	0	Bøgata / Oldtidsveien	0320-301	3357	
17	9	0	Svinesund Tollsted (Tidl.tollst)	1428-1	2473		1022	131	0	Skjeberg stasjon	1229-1	1931	
17	26	0	Svinesund Tollsted (Nåværende)	1428-1	2473		1022	212	0	Linjegrunn	1229-1	1931	
17	26	1	Speditørhuset A/S	1428-1	2473		1039	48	0	Linjegrunn	1229-1	1931	
21	134	0	Svalerødkilen	1340	14729		1040	46	0	Linjegrunn	1229-1	1931	
23	48	0	Svalerødkilen	1340	14729		1047	12	0	Linjegrunn	1229-1	1931	
33	10	0	Linjegrunn	1229-1	1929		1047	50	0	Linjegrunn	1229-1	1931	
51	8	0	Linjegrunn	1229-1	1929		1047	101	0	Linjegrunn	1229-1	1931	
51	9	0	Linjegrunn	1229-1	1929		1047	168	0	Linjegrunn	1229-1	1931	
51	10	0	Linjegrunn	1229-1	1929		1048	306	0	Linjegrunn	1229-1	1931	
60	17	0	Høgskolen, Remmen	1428-1	802		1049	25	0	Linjegrunn	1229-1	1931	
60	34	0	Linjegrunn	1229-1	1929		1050	194	0	Linjegrunn	1229-1	1931	
60	38	0	Høgskolen, Remmen (Tilleggsareal)	1428-1	802		1056	2	0	Linjegrunn	1229-1	1931	
60	39	0	Høgskolen, Remmen - Svømmehall	1428-1	802		1058	14	0	Linjegrunn	1229-1	1931	
62	569	0	Refneveien 28	1229-1	1929		1099	106	0	Linjegrunn	1229-1	1931	
62	630	0	Linjegrunn	1229-1	1929		1109	83	0	Linjegrunn	1229-1	1931	
66	688	0	Halden Magasin	0410-9	14597		1117	14	0	Linjegrunn	1229-1	1931	
66	744	0	Jibbe - Søsterveien 13	1428-1	13877		1121	12	0	Linjegrunn	1229-1	1931	
141	297	0	Alfheim Ungdomshjem - Alfheimveien 6	1428-1	13881		1122	5	0	Heimdal	1229-1	1931	
143	2	0	Tistedal stasjon/Linjegrunn	1229-1	1929		1122	6	0	Snippen	1229-1	1931	
149	104	0	Linjegrunn	1229-1	1929		1122	7	0	Døle st.	1229-1	1931	
155	23	0	Linjegrunn	1229-1	1929		1129	109	0	Øketangen 1	1340	14055	
160	114	0	Halden stasjon	1229-1	1929		1133	40	0	Storknubben	1340	14060	
160	209	0	Halden-Tistedal Jernbanegrunn	1229-1	1929		1515	14	0	Linjegrunn	1229-1	1931	
160	314	0	Linjegods A/S	1229-1	1929		2034	194	0	Solgårdshavna	1340	14056	
160	515	0	Halden-Tistedal Jernbanegrunn	1229-1	1929		2034	195	0	Solgårdshavna	1340	14056	
160	559	0	Halden Driftsbane­gård	1229-1	1929		2063	1	390	Tuneveien 20	1428-1	104	
185	17	0	Linjegrunn	1229-1	1929		2063	259	0	Linjegrunn	1229-1	1931	
187	3	0	Linjegrunn	1229-1	1929		2066	34	0	Tune - Parsell av Grålumveien 192	1428-1	13878	
193	21	0	Linjegrunn	1229-1	1929		2066	451	0	Tune - Ugleveien 1	1428-1	13878	
196	32	0	Ystehedeneset	1340	14730		2066	605	0	Tune - Ugleveien 1 A	1428-1	13878	
197	24	0	Aspedammen stasjon/Linjegrunn	1229-1	1929		2075	296	0	Greåker stasjon	1229-1	1931	
213	32	0	Linjegrunn	1229-1	1929		2076	256	0	Greåker Søndre	1229-1	1931	
233	22	0	Kornsjø stasjon/Linjegrunn	1229-1	1929		2077	356	0	Linjegrunn	1229-1	1931	
234	29	0	Linjegrunn	1229-1	1929		2079	272	0	Linjegrunn	1229-1	1931	
235	38	0	Prestebakke stasjon/Linjegrunn	1229-1	1929		2081	152	0	Yven Stoppested	1229-1	1931	
239	18	0	Linjegrunn	1229-1	1929		2085	4	0	Tomter	1229-1	1931	
0104 MOSS							3031	5	0	Linjegrunn	1229-1	1931	
0	0	0	Mosseporten Kommandoplass	0410-9	14618		3031	6	0	Linjegrunn	1229-1	1931	
1	2838	0	Guldholmen Øst	1340	2465		3032	6	0	Linjegrunn	1229-1	1931	
1	2840	0	Gamle Guldholmen fyr	1340	2465		3032	36	0	Linjegrunn	1229-1	1931	
1	2873	0	Rambergbråten	1340	14057		3042	6	0	Linjegrunn	1229-1	1931	
2	1258	0	Jernbanegt.	1229-1	1930		0106 FREDRIKSTAD						
2	1303	0	Kleberget 1 A	1229-1	1930		1	3	0	Jernbanetomten I	1229-1	1932	
2	2046	0	Strandgt.	1229-1	1930		2	4	0	Ørmen Kryssingsspor	1229-1	1932	
2	2081	0	Sundstredet 7	1229-1	1930		2	5	0	Linjegrunn	1229-1	1932	
2	2315	0	Moss st.	1229-1	1930		4	11	0	Jernbanetomten IV	1229-1	1932	
2	2534	0	Blåbæråsen Alarmplass	0410-9	13729		4	17	0	Ørmen Kryssingsspor	1229-1	1932	
2	2837	0	Prins Christian Augusts plass 3, 5	1428-1	13626		4	18	0	Linjegrunn	1229-1	1932	
3	669	0	Knappestøperen 4	1428-1	13850		25	61	0	Vestre Skogholmen	1340	2166	
3	1797	0	Mosseskogen Jernbanegrunn	1229-1	1930		30	1	0	Randholmen	1340	2165	
3	1908	0	Kambo Stasjon- og Jernbanegrunn	1229-1	1930		34	41	0	Arisholmen	1340	2171	
3	1926	0	NSB	1229-1	1930		35	91	0	Onsøy stasjon	1229-1	1932	
3	2486	0	Kambo St.-plass	1229-1	1930		35	125	0	NSB Pukkverk	1229-1	1932	
10	6	0	Guldholmen Fyrstasjon	1340	2465		49	1	139	Moringen - Storvn. 121	1428-1	13848	
18	1	0	Vestre Nes	1340	2337		60	2	0	Strømtangen fyr	0926	1639	
0105 SARPSBORG							61	2	0	Struten fyr	0926	1638	
1	1607	0	Sarpsborg Stasjonsområde	1229-1	1931		61	3	0	Nordre Søster	1340	2190	
1	1817	0	Sarpsborg Fengsel	1428-EJ1	14206		66	68	0	Merrapanna	1340	2212	
1	2344	0	Sarpsborg Magasin	0410-9	14628		102	27	0	Letretangen	1340	2334	
1	2399	0	Linjegrunn	1229-1	1931		103	4	0	Søndre Missingen	1340	14464	
1	2421	0	Linjegrunn	1229-1	1931		105	206	0	Garnholmen	1340	2167	
1	2422	0	Linjegrunn	1229-1	1931		202	71	0	Fredrikstad 202/71	0320-301	3357	
							202	72	0	Fredrikstad 202/72	0320-301	3357	

Oversikt over statens eidegdommar

KOMM NR NAMN				Kompl		KOMM NR NAMN				Kompl							
Gnr	Bnr	Fnr	Eigedomsnamn	Etatnr	nr	Gnr	Bnr	Fnr	Eigedomsnamn	Etatnr	nr						
203	83	0	Lisleby stasjon	1229-1	1932	0121 RØMSKOG											
206	11	0	Linjegrund	1229-1	1932												
206	13	0	Linjegrund	1229-1	1932												
206	54	0	Linjegrund	1229-1	1932												
208	1	0	Trara Magasin	0410-9	14642												
208	14	0	Linjegrund	1229-1	1932												
208	16	0	Stasjonsområde III	1229-1	1932												
208	269	0	Fredrikstad st.	1229-1	1932												
208	1203	0	Fredrikstad st.	1229-1	1932												
208	1204	0	Fredrikstad st.	1229-1	1932												
208	1668	0	Stasjonsområde III	1229-1	1932	0122 TRØGSTAD											
208	1669	0	Stasjonsområde III	1229-1	1932												
300	714	0	Jernbanegrund I	1229-1	1932												
300	1159	0	Stasjonsområde I	1229-1	1932												
300	1589	0	Stasjonsområde I	1229-1	1932												
300	1590	0	Stasjonsområde I	1229-1	1932												
300	1591	0	Stasjonsområde I	1229-1	1932												
300	1592	0	Stasjonsområde I	1229-1	1932												
300	1593	0	Stasjonsområde I	1229-1	1932												
303	1219	0	Østheimvn. 14	1428-1	13875												
601	53	0	Fredrikstad, Hans Petters vei 15	0320-301	3357	0123 SPYDEBERG											
656	3	0	Kuhaugen II	0320-301	3357												
658	5	0	Ringfeltet Parkeringsplass	0320-301	3357												
658	6	0	Ringfeltet	0320-301	3357												
658	7	0	Kuhaugen I	0320-301	3357												
727	6	0	Solveien 9	1229-1	1932												
727	332	0	Jernbane I	1229-1	1932												
729	68	0	Jernbane II	1229-1	1932												
729	85	0	Terminal II	1229-1	1932												
729	92	0	Linjegrund	1229-1	1932												
732	47	0	Spor I	1229-1	1932	0124 ASKIM											
733	43	0	Jernbane III	1229-1	1932												
735	167	0	Jernbane IV	1229-1	1932												
736	114	0	Fredrikstad Runer	0320-301	3357												
736	168	0	Jernbane V	1229-1	1932												
9999	106	1	Linjegrund	1229-1	1932												
9999	106	2	Linjegrund	1229-1	1932												
0111 HVALER												0125 EIDSBERG					
3	1	0	Tareholmen Stakelager	0926	1794												
3	4	0	Homlungen fyr	0926	1761												
3	165	0	Storesand	1340	14465												
23	59	0	Grønne Bakke	1340	14467												
23	167	0	Rødshodet	1340	14468												
27	8	0	Bratholmen	1340	2192												
28	78	0	Tresvika	1340	14052												
28	114	0	Tresvika	1340	14052												
28	115	0	Tresvika	1340	14052												
30	7	0	Herføl	1340	2164	0127 SKIPTVET											
30	12	0	Herføl	1340	2164												
30	12	0	Løkkeberg	1340	14052												
30	20	0	Grenseboyene Naust	0926	1795												
30	24	0	Utkik Feriehjem Herføl	1527	2470												
30	27	0	Torbil Feriehj. Gravningsund	1527	2469												
30	187	0	Furustrand	1340	14052												
31	3	0	Herføl Losstasjon	0926	1824												
34	4	0	Tisler	1340	2172												
34	5	0	Tisler	1340	2172												
35	57	0	Vikertangen	1340	14053	0127 SKIPTVET											
35	57	0	Vikertangen	1340	14466												
35	331	0	Vikertangen	1340	14053												
42	199	0	Tjellholmen	1340	2286												
42	200	0	Hvalstein	1340	2286												
49	239	0	Alholmene	1340	2333												
53	16	0	Skjelsbuveitan	1340	14469												
54	1	0	Torbjørnskjær fyr	0926	1637												
0113 RÅDE												0127 SKIPTVET					
87	40	0	Strandløkka	1340	2176												
0119 AREMARK						0127 SKIPTVET											
56	21	0	Tjuvholmen	1340	14470												
91	64	0	Ørje Veggarasje	1230-01	2709												
97	10	0	Ørje Tollsted	1428-1	2476												
97	20	0	Ørje Tollsted	1428-1	2476												
128	9	0	Strandro Feriehjem Otteid	1527	2474												
128	26	0	Østre Otteid 1/2	1340	2338												
134	17	0	Husborn Friareal	1340	2207												
56	53	0	Usak - Skiptvedt - Brekkeveien 7/9	1428-1	13882												
56	424	0	Skiptvet Oms.senter, Del av Finnlandsskogen	1428-1	14671												
56	442	0	Avd. Engskleiva	1428-1	14675												

Oversikt over statens eidegdommar

KOMM NR NAMN				Kompl		KOMM NR NAMN				Kompl	
Gnr	Bnr	Fnr	Eigedomsnamn	Etatnr	nr	Gnr	Bnr	Fnr	Eigedomsnamn	Etatnr	nr
0	0	0	Bioforsk Hovedkontoret	1031	13643	11	697	0	Bjerkholmen og Selskjær I	1340	14069
20	1	0	Hoxmark Forsøksgård, Nyv. 73	1068	1867	11	1119	0	Høvik st.	1229-1	1946
23	9	0	Årungstein Steintak	1230-01	2731	14	107	0	Stabekk Stasjonsområde	1229-1	1946
37	1	0	Syverud	0320-311	14323	14	368	0	Stabekk Jernbanegrund	1229-1	1946
38	3	0	Friluftsområde	1340	2340	27	3	0	Ila Fengsel, Forvarings- og Sikr.anstalt I	1428-EJ1	2565
39	29	0	Årungen Rostadion	0320-311	14323	28	2	0	Ila Fengsel, Forvarings- og Sikr.anstalt III	1428-EJ1	2565
39	29	0	Syverud Testst., Syverudvn. 113	1071	14049	28	3	0	Ila Fengsel, Forvarings- og Sikr.anstalt IV	1428-EJ1	2565
40	3	0	Stranda	1340	14063	28	14	0	Statens Strålev.parkering	1428-1	2654
41	1	0	Norderås - Jordleie	1031	13642	28	15	0	Ila Fengsel, Forvarings- og Sikr.anstalt II	1428-EJ1	2565
42	1	0	U M B, Ås	0320-311	14323	35	153	0	Statens Strålevern	1428-1	2654
42	1	0	Kirkejordet - Jordleie	1031	13642	40	196	0	Bolig	1229-1	1946
42	1	78	Skog og Landskap, Høgskolenvn. 8-12	1068	1866	40	309	0	Bolig	1229-1	1946
42	1	99	Fellesbygget - Tomt	1031	13642	40	349	0	Lysaker Stasjonsområde	1229-1	1946
42	244	0	Pesticidlaboratoriet	1031	13642	40	350	0	Linjegrund	1229-1	1946
43	3	0	Vollebekk	0320-311	14323	40	363	0	Lysaker stasjon	1229-1	1946
54	4	0	Ås stasjon/Linjegrund	1229-1	1942	47	383	0	Tidl. Oslo & Akershus Vernepleierhøgskole	1428-1	316
54	109	0	Moerveien 112	1053	14045	47	384	0	Jong - Emma Hjorts vei 60	1428-1	13916
55	17	0	Follo - Sollfalsvn. 27 - Ås	1428-1	13923	49	127	0	Bolig	1229-1	1946
60	3	0	Linjegrund	1229-1	1941	51	98	0	Bergverk/Industri	1229-1	1946
60	3	0	Linjegrund	1229-1	1942	51	112	0	Offentlig vei	1229-1	1946
62	33	0	Linjegrund	1229-1	1941	51	112	0	Offentlig vei	1229-1	1946
62	33	0	Linjegrund	1229-1	1942	52	3	0	Kjørbu Jernbanegrund	1229-1	1946
65	25	0	Linjegrund	1229-1	1941	54	54	0	Slependen Jernbanegrund	1229-1	1946
65	25	0	Linjegrund	1229-1	1942	59	2	0	Bjerketun	1428-1	3428
109	4	0	Tangen	1340	14062	77	74	0	Økrigt. 38 A og 40	1230-01	2735
						77	163	0	Økrigt. 38 A og 40	1230-01	2735
						78	170	0	Holmavegen 31	1230-01	2737
						83	16	0	Linjegrund	1229-1	1946
						89	288	0	Hauger Magasin	0410-9	13730
0215 FROGN						0220 ASKER					
0	0	0	Kaholmen Tåkesignal	0926	1811	1	402	0	Vakås stasjon/Linjegrund	1229-1	1947
1	70	0	Elle Tåkeklokke	0926	1812	2	220	0	Bolig	1229-1	1947
1	147	0	Skiphelle	1340	14064	2	221	0	Bolig	1229-1	1947
58	5	0	Digerudgrunden fyr	0926	1641	2	325	0	Felles Atkomst	1229-1	1947
58	54	0	Digerudgrunden fyr	0926	1641	2	492	0	Annet	1229-1	1947
59	4	0	Kongen Tåkesignal	0926	1810	6	542	0	Linjegrund	1229-1	1947
69	261	0	Biltilsynet Drøbak	1230-01	2735	20	2	0	Sem Øvre	0320-311	14324
69	261	0	Loimaavn. 9, Biltilsynet Drøbak	1428-1	917	24	183	0	Høn stasjon/Linjegrund	1229-1	1947
86	11	0	Biologisk stasjon	0320-301	3357	30	244	0	Linjegrund	1229-1	1947
86	897	0	Biologisk stasjon	0320-301	3357	32	228	0	Billingstad Trafikkstasjon	1428-1	310
0216 NESODDEN						33	20	0	Bolig	1229-1	1947
0	0	0	Nesodden Tåkeklokke	0926	1808	33	21	0	Bolig	1229-1	1947
5	1	0	Helleviktangen I	1340	2289	33	41	0	Annet	1229-1	1947
5	23	0	Helleviktangen II	1340	2289	33	42	0	Bolig	1229-1	1947
9	209	0	Vestli	1340	2339	33	94	0	Åstaddammen	0410-9	1373
25	98	0	Solbakken I	1340	14065	33	96	0	Åstad Naturreservat	0410-9	1373
25	492	0	Solbakken II	1340	14065	33	98	0	Annet	1229-1	1947
25	493	0	Solbakken III	1340	14065	34	14	0	Hvalstad stasjon	1229-1	1947
25	494	0	Solbakken IV	1340	14065	34	15	0	Bolig	1229-1	1947
25	495	0	Solbakken V	1340	14065	34	43	0	Bolig	1229-1	1947
29	17	0	Ommen P-Plass I	1340	2339	36	4	0	Grosethmarka	1340	14574
29	18	0	Ommen P-Plass II	1340	2339	38	132	0	Billingstad stasjon/Linjegrund	1229-1	1947
29	601	0	Ørjanstad	1340	2339	38	244	0	Linjegrund	1229-1	1947
29	863	0	Ommen I	1340	2339	50	282	0	Asker stasjon	1229-1	1947
29	864	0	Ommen II	1340	2339	50	283	0	Sameiet Vektergården P.	1229-1	1947
30	2	0	Steilene fyr	0926	1642	50	284	0	Asker stasjon	1229-1	1947
0217 OPPEGÅRD						61	696	0	Gullhella - Korpåsen 172 - Asker	1428-1	13917
34	16	0	Sandvad Gjersjø Strøs.silo	1230-01	2731	70	35	0	Dal Forsøksgård	0320-312	1841
35	62	0	Uraniensborg	0210-04	3409	78	18	0	Heggedal stasjon/Linjegrund	1229-1	1947
39	794	0	Linjegrund	1229-1	1945	78	175	0	Nusb	0410-9	13732
40	5	0	Kolbotn stasjon	1229-1	1945	80	50	0	Linjegrund	1229-1	1947
40	867	0	Linjegrund	1229-1	1945	83	3	0	Linjegrund	1229-1	1947
41	43	0	Linjegrund	1229-1	1945	0221 AURSKOG HØLAND					
43	4	0	Linjegrund	1229-1	1945	3	8	0	Lagerplass Holtermoen	1230-01	2737
43	5	0	Linjegrund	1229-1	1945	13	38	0	Olberg	1230-01	2737
44	844	0	Linjegrund	1229-1	1945	46	4	0	Parsell av Ensrud Skog, Aurskog-Høland	1428-1	14203
44	846	0	Opppegård stasjon	1229-1	1945	60	12	0	Tomt v/Rv 115	1230-01	2737
44	847	0	Linjegrund	1229-1	1945	171	40	0	Lierfoss Barne- og Ungdomshjem	1428-1	13926
0219 BÆRUM						0226 SØRUM					
5	87	0	Lillehagen - Solbergvn. 5	1428-1	13915	44	40	0	Linjegrund	1229-1	13704
7	21	0	Sandvika Stasjonsområde I	1229-1	1946	44	43	0	Linjegrund	1229-1	13704
7	199	0	Sandvika Stasjonsområde II	1229-1	1946	44	67	0	Linjegrund	1229-1	13704
9	18	0	Blommenholm Hpl/Linjegrund	1229-1	1946	46	7	0	Sørumsand st.	1229-1	13704
9	330	0	Linjegrund	1229-1	1946	46	7	1	Sørumsand st.	1229-1	13704
10	31	0	Linjegrund	1229-1	1946	63	3	0	Linjegrund	1229-1	13704
11	6	0	Bjerkholmen og Selskjær II	1340	14069						
11	136	0	Bjerkholmen og Selskjær III	1340	14069						
11	696	0	Bjerkholmen og Selskjær IV	1340	14069						

Oversikt over statens egedommar

KOMM NR NAMN						Kompl		KOMM NR NAMN						Kompl	
Gnr	Bnr	Fnr	Eigedomsnamn	Etatnr	nr	Gnr	Bnr	Fnr	Eigedomsnamn	Etatnr	nr				
63	5	0	Linjegrunn	1229-1	13704	31	316	0	Havarikommisjonen	1428-1	765				
63	19	0	Linjegrunn	1229-1	13704	31	371	0	Kjeller Gård I	1071	14727				
63	34	0	Linjegrunn	1229-1	13704	31	372	0	Kjeller Gård II	1071	14727				
63	55	0	Linjegrunn	1229-1	13704	31	375	0	Kjeller Gård III	1071	14727				
63	58	0	Linjegrunn	1229-1	13704	31	376	0	Kjeller Gård IV	1071	14727				
63	59	0	Linjegrunn	1229-1	13704	51	113	0	Trærudhallen Kommandoplass	0410-9	14644				
73	58	0	Linjegrunn	1229-1	13704	77	833	0	Hovedbanens Omformerstasjon	1229-1	13708				
74	11	0	Linjegrunn	1229-1	13704	78	229	0	Strømmen Stasjonsområde	1229-1	13708				
80	8	0	Linjegrunn	1229-1	13704	79	153	0	Linjegrunn	1229-1	13708				
80	20	0	Linjegrunn	1229-1	13704	81	16	0	Linjegrunn	1229-1	13708				
89	13	0	Linjegrunn	1229-1	13704	81	213	0	Sorumsnes Dampsag	1229-1	13708				
89	23	0	Linjegrunn	1229-1	13704	81	886	0	Lillestrøm Stasjonsområde	1229-1	13708				
90	34	0	Linjegrunn	1229-1	13704	81	1933	0	Linjegrunn	1229-1	13708				
91	7	0	Linjegrunn	1229-1	13704	81	2324	0	Linjegrunn	1229-1	13708				
91	27	0	Lindeberg st.	1229-1	13704	81	2375	0	Linjegrunn	1229-1	13708				
93	4	0	Linjegrunn	1229-1	13704	81	2381	0	Sorumsneset	1229-1	13708				
93	43	0	Linjegrunn	1229-1	13704	81	2390	0	Linjegrunn	1229-1	13708				
93	45	0	Linjegrunn	1229-1	13704	630	4	0	Linjegrunn	1229-1	13708				
93	210	0	Linjegrunn	1229-1	13704	681	3	0	Linjegrunn	1229-1	13708				
94	6	0	Linjegrunn	1229-1	13704	681	4	0	Linjegrunn	1229-1	13708				
94	35	0	Linjegrunn	1229-1	13704	681	5	0	Linjegrunn	1229-1	13708				
96	16	0	Linjegrunn	1229-1	13704	9999	231	2	Linjegrunn	1229-1	13708				
106	40	0	Sorum, diverse Grunneigedommar	1229-1	13704	0233 NITTEDAL									
106	41	0	Sorum, diverse Grunneigedommar	1229-1	13704	4	7	0	Skråning Skytta	1230-01	2740				
116	13	0	Linjegrunn	1229-1	13704	13	14	0	Mostykket	1229-1	1954				
117	67	0	Linjegrunn	1229-1	13704	13	15	0	Moplass	1229-1	1954				
118	3	0	Blaker Skanse	1428-1	536	13	60	0	Linjegrunn I, Movatn-Nittedal	1229-1	1954				
118	116	0	Linjegrunn	1229-1	13704	13	61	0	Linjegrunn	1229-1	1954				
120	30	0	Sorum, diverse Grunneigedommar	1229-1	13704	14	31	0	Stasjonstomten	1229-1	1954				
121	121	0	Linjegrunn	1229-1	13704	14	764	0	Linjegrunn	1229-1	1954				
121	124	0	Linjegrunn	1229-1	13704	15	9	0	Sameiestykket	1229-1	1954				
121	142	0	Skansevegen 14	1428-1	536	15	10	0	Tumyrplass	1229-1	1954				
122	8	0	Linjegrunn	1229-1	13704	36	7	0	Gjelleråsen Sandsilo	1230-01	2740				
123	70	0	Sorum, diverse Grunneigedommar	1229-1	13704	38	15	0	Bergerplass	1229-1	1954				
123	71	0	Sorum, diverse Grunneigedommar	1229-1	13704	38	16	0	Linjenbråten	1229-1	1954				
123	140	0	Linjegrunn	1229-1	13704	38	17	0	Strømslien	1229-1	1954				
124	171	0	Fyllplass Fyn	1230-01	2737	38	86	0	Linjegrunn	1229-1	1954				
124	181	0	Linjegrunn	1229-1	13704	38	87	0	Linjegrunn	1229-1	1954				
0227 FET						38	93	0	Linjegrunn	1229-1	1954				
12	168	0	Linjegrunn	1229-1	13705	39	80	0	Parkering Åneby, Kjuul	1230-01	2740				
14	2	0	Linjegrunn	1229-1	13705	39	179	0	Åneby stasjon	1229-1	1954				
20	37	0	Fetsund st.	1229-1	13705	40	266	0	Linjegrunn	1229-1	1954				
21	42	0	Fetsund st.	1229-1	13705	41	105	0	Linjegrunn	1229-1	1954				
200	1	0	Linjegrunn	1229-1	13705	42	10	0	Løvsstadstykket	1229-1	1954				
200	2	0	Linjegrunn	1229-1	13705	43	2	0	Buestykket	1229-1	1954				
0228 RÆLINGEN						44	2	0	Hyttejordet	1229-1	1954				
82	9	0	Østmarka Naturreservat	1340	14572	45	2	0	Holmstranden	1229-1	1954				
89	7	0	Ramstadslottet Naturreservat	1340	14573	46	44	0	Linjegrunn	1229-1	1954				
96	73	0	Myrvold Steintak	1230-01	2740	46	45	0	Linjegrunn	1229-1	1954				
106	5	0	Linjegrunn	1229-1	13706	47	9	0	Linjegrunn	1229-1	1954				
106	225	0	Linjegrunn	1229-1	13706	47	10	0	Linjegrunn	1229-1	1954				
106	563	0	Linjegrunn	1229-1	13706	47	21	0	Linjegrunn	1229-1	1954				
0230 LØRENSKOG						48	2	0	Kongstranden	1229-1	1954				
105	341	0	Offentlig vei	1229-1	13707	0235 ULLESAKER									
106	115	0	Lørenskog st. (Oslo kgr.)	1229-1	13707	3	2	0	Linjegrunn	1229-1	1955				
107	1339	0	Lørenskog st. (Oslo kgr.)	1229-1	13707	3	4	0	Linjegrunn	1229-1	1955				
107	2601	0	Fjellhamar st.	1229-1	13707	3	5	0	Linjegrunn	1229-1	1955				
107	2602	0	Linjegrunn	1229-1	13707	3	6	0	Linjegrunn	1229-1	1955				
107	2603	0	Linjegrunn	1229-1	13707	27	3	0	Ullersmo Fengsel, Avd. Krogsrud 1	1428-EJ1	14447				
107	2604	0	Linjegrunn	1229-1	13707	27	4	0	Ullersmo Fengsel, Avd. Krogsrud VI	1428-EJ1	14447				
107	2605	0	Linjegrunn	1229-1	13707	27	9	0	Ullersmo Fengsel, Avd. Krogsrud VII	1428-EJ1	14447				
0231 SKEDSMO						27	10	0	Ullersmo Fengsel, Avd. Krogsrud VIII	1428-EJ1	14447				
11	14	0	Linjegrunn	1229-1	13708	27	19	0	Ullersmo Fengsel, Avd. Krogsrud I	1428-EJ1	14447				
12	3	0	Linjegrunn	1229-1	13708	28	6	0	Ullersmo Fengsel, Avd. Krogsrud IX	1428-EJ1	14447				
15	12	0	Linjegrunn	1229-1	13708	29	173	0	Linjegrunn	1229-1	1955				
15	25	0	Linjegrunn	1229-1	13708	29	262	0	Ullersmo Fengsel, lleveien 11	1428-EJ1	2566				
16	23	0	Linjegrunn	1229-1	13708	29	268	0	Ullersmo Fengsel	1428-EJ1	2566				
16	33	0	Linjegrunn	1229-1	13708	29	305	0	Kløfta Stasjonsområde I	1229-1	1955				
17	11	0	Linjegrunn	1229-1	13708	29	600	0	Sletta Borettslag	0430-02	13722				
26	57	0	Instituttvn. 31	1428-1	46	29	959	0	Ullersmo Fengsel	1428-EJ1	2566				
28	21	0	Linjegrunn	1229-1	13708	34	5	0	Gard.banen/Hovedb.	1229-1	1955				
30	159	0	Linjegrunn	1229-1	13708	51	26	0	Jessheim Trafikkstasjon	1428-1	3580				
30	259	0	Linjegrunn	1229-1	13708	88	23	0	Onsrud Leir - Ullensaker	1428-1	3597				
31	312	0	Justervesenet på Lillestrøm	1428-1	3543	135	515	0	Jessheim Stasjonsområde IV	1229-1	1955				
						136	140	0	Tjernerlia - Trondheimsvn. 205	1428-1	13920				
						137	12	0	Gardermobanen	1229-1	1955				

Oversikt over statens eidegdommar

KOMM NR NAMN				Kompl	
Gnr	Bnr	Fnr	Eigedomsnamn	Etatnr	nr
190	21	0	Trandum	1428-1	14718
190	22	0	Linjegrunn	1229-1	1955
199	138	0	Linjegrunn	1229-1	1955
201	1	0	Hauer seter	1229-1	1955
229	1	0	Tollvesenets Bygg på Gardermoen	1428-1	3578
229	1	77	Veterinær Grensekontroll, Gardermoen	1428-1	13720

0236 NES

141	13	0	Seterstøa	1230-01	2737
144	8	0	Linjegrunn Årnes - Seterstøa	1229-1	1960
150	90	0	Offentlig vei	1229-1	1960
150	91	0	Offentlig vei	1229-1	1960
150	92	0	Offentlig vei	1229-1	1960
168	187	0	Årnes Stasjonsområde	1229-1	1960
180	4	0	Bodung Stasjonsområde	1229-1	1960
199	63	0	Haga stasjon	1229-1	1960
231	1	0	Jernbanegrunn I	1229-1	1960
231	2	0	Jernbanegrunn II	1229-1	1960
231	3	0	Jernbanegrunn III	1229-1	1960
231	4	0	Jernbanegrunn IV	1229-1	1960
231	5	0	Jernbanegrunn V	1229-1	1960
231	6	0	Jernbanegrunn VI	1229-1	1960
231	7	0	Jernbanegrunn VII	1229-1	1960

0237 EIDSVOLL

56	11	0	Linjegrunn	1229-1	1957
57	34	0	Eidsvoll stasjon	1229-1	1957
57	38	0	Linjegrunn	1229-1	1957
57	39	0	Linjegrunn	1229-1	1957
57	40	0	Linjegrunn	1229-1	1957
57	42	0	Linjegrunn	1229-1	1957
59	42	0	Tidl. Myhrer Vegstasjon	1230-01	2740
63	1	49	Basisstasjon	1229-1	1957
63	38	0	Linjegrunn	1229-1	1957
63	96	0	Eidsvoll Stasjonsområde	1229-1	1957
63	139	0	Linjegrunn	1229-1	1957
63	181	0	Linjegrunn	1229-1	1957
70	51	0	Linjegrunn	1229-1	1957
92	493	0	Linjegrunn	1229-1	1957
93	93	0	Dal Stasjonsområde	1229-1	1957
93	114	0	Basisstasjon	1229-1	1957
97	4	0	Eidsvoll 1814 - Rikspol. Sent.	0210-05	3410
97	82	0	Rødвика P-Plass	1340	2341
123	19	0	Linjegrunn	1229-1	1957
126	6	0	Linjegrunn	1229-1	1957
137	46	0	Bøn stasjon	1229-1	1957
140	2	0	Linjegrunn	1229-1	1957
142	7	0	Linjegrunn	1229-1	1957
143	3	0	Eidsvoll Oms.senter, Dønnum Søndre	1428-1	13919
145	33	0	Linjegrunn	1229-1	1957
145	34	0	Dønnum	1428-1	13919
186	32	0	Strømme	1230-01	2744
186	63	0	Linjegrunn	1229-1	1957
188	20	0	Linjegrunn	1229-1	1957
188	61	0	Linjegrunn	1229-1	1957
191	30	0	Skogstykket	1340	2209
192	90	0	Linjegrunn	1229-1	1957
195	62	0	Linjegrunn	1229-1	1957
195	63	0	Morskogen st.	1229-1	1957
202	12	0	Byrudstua Grustak	1230-01	2740
211	35	0	Vegabu Sandtak	1230-01	2740
212	3	0	Minnesund stasjon	1229-1	1957
900	1	0	Linjegrunn	1229-1	1957
900	2	0	Linjegrunn	1229-1	1957
900	3	0	Linjegrunn	1229-1	1957
900	4	0	Linjegrunn	1229-1	1957
900	5	0	Linjegrunn	1229-1	1957
900	6	0	Linjegrunn	1229-1	1957

0238 NANNESTAD

26	13	0	Fjellet - Preståsen	1428-1	13921
144	28	0	Herstua Grustak (Uttomt)	1230-01	2740
145	91	0	Maura Ungdomsarrest	0410-9	
145	91	0	Maura Ungdomsarrest	0420	13686

0239 HURDAL

19	116	0	Åsand	1340	14068
----	-----	---	-------	------	-------

KOMM NR NAMN				Kompl	
Gnr	Bnr	Fnr	Eigedomsnamn	Etatnr	nr

03 Oslo**0301 OSLO**

1	1	0	Bygdø, v/Paradisbukta	1428-0	1624
1	1	0	Bygdø Kongsgård	1428-0	1624
1	1	0	Hengsåsen - Bygdø Kongsgård	1428-0	1624
1	1	0	Rodeløkka - Bygdø Kongsgård	1428-0	1624
1	1	0	Seterhytten - Bygdø Kongsgård	1428-0	1624
1	1	0	Oscarshall - Bygdø Kongsgård	1428-0	13798
1	1	0	Bygdø Kongsgård	1428-0	1624
2	8	0	Bygdø, Bygdø Skole	1428-0	1624
2	8	0	Strømsborg - Bygdø Kongsgård	1428-0	1624
2	113	0	Hengsengen - Bygdø Kongsgård	1428-0	1624
2	282	0	Huk Aveny 35	0320-301	3357
2	350	0	Huk Aveny 35 Veigrunn 1	0320-301	3357
2	351	0	Huk Aveny 35 Veigrunn 2	0320-301	3357
2	397	0	Villa Grande	1428-1	778
3	10	0	Skøyen Jernbanegrunn I	1229-1	1958
5	3	0	Skøyen Jernbanegrunn II	1229-1	1958
5	5	0	Tingstuveien 29	1229-1	1958
6	11	0	Bestun Jernbanegrunn	1229-1	1958
6	95	0	Bestunveien	1229-1	1958
6	448	0	Tunveien	1229-1	1958
6	675	0	Skøyen st.	1229-1	1958
6	677	0	Skøyen st.	1229-1	1958
7	65	0	Tomter Nord for Skøyen	1229-1	1958
7	85	0	Bestun - Lysaker Jernbanegrunn	1229-1	1958
9	1	0	Bygdøy	0320-301	3357
29	37	0	Gråbrødreveien 10 - Ekely Brl.	1428-1	14227
29	347	0	Smestad Alarmplass	0410-9	14633
32	276	0	Oslo Sv	1230-01	14315
32	488	0	Huseby Kompetansesenter	1428-1	644
32	640	0	Hoffsveien 47-49, (27 leil.)	0046	13633
32	847	0	Hoffsveien 64, Oslo	0046	682
33	1299	0	Svenstua Magasin	0410-9	14640
33	1463	0	Ullveien 2, Voksenkollen	1428-1	957
35	60	0	Skådalen Skole	1428-1	609
36	61	0	Tuengen allé 19/Svalbardvn. 11	1428-1	947
36	61	0	Tuengen allé 19/Svalbardvn. 11	1428-1	947
36	173	0	Tuengen allé 10c	1428-1	635
37	1	0	Frognerparken Alarmplass	0410-9	14591
37	269	0	Fridtjof Nansens vei 12 (Oed, P-PI)	1428-1	14708
38	4	0	Nedre Blindern 1	0320-301	3357
38	8	0	Slemdalsveien 5, 7/Trudvangveien 40	1428-1	106
38	243	0	Blindernveien 46	0320-301	3357
38	275	0	Slemdalsveien 11	1428-1	272
38	280	0	Stami	1428-1	281
38	287	0	Chateau Neuf 1	0320-301	3357
38	289	0	Chateau Neuf 2	0320-301	3357
38	290	0	Menighetsfakultetet, Gydas vei 4	1428-1	3436
38	308	0	Apalveien 21	0320-301	3357
42	1	0	Gaustad	0320-301	3357
42	1	0	Gaustad Gård, Oslo	1428-1	956
42	1	0	Gaustad, Domus Medica	1428-1	14678
42	53	0	Gaustadfunksjonærenes Borettslag	1428-1	3433
42	73	0	Søsterhaugen Borettslag	1428-1	3433
42	102	0	Snuserud Borettslag	1428-1	3433
42	105	0	Snuserud Borettslag	1428-1	3433
42	114	0	Gaustadalleen 25, Oslo	1428-1	316
42	164	0	Forskningsveien 3	1428-1	3570
42	172	0	Trimveien 6 & 8, Stud.boliger, Sio	1428-1	14451
42	200	0	Gaustadalleen 15	1428-1	3560
42	205	0	Gaustadalleen 23 A og B	0320-301	3357
43	2	0	Gaustadalleen 13	0320-301	3357
43	27	0	Parkanlegget 1	0320-301	3357
43	29	0	Parkanlegget 2	0320-301	3357
44	3	0	Øvre Blindern 2	0320-301	3357
44	15	0	Duehaugveien	0320-301	3357
44	19	0	Moltke Moes vei 18	0320-301	3357
44	20	0	Moltke Moes vei 24	0320-301	3357
44	21	0	Moltke Moes vei 22	0320-301	3357
44	22	0	Moltke Moes vei 20	0320-301	3357
44	85	0	Øvre Blindern 1	0320-301	3357
44	173	0	Veigrunn Blindern	0320-301	3357
44	202	0	Meteorologisk Institutt	0350-206	3414

Oversikt over statens eigedommar

KOMM NR						KOMM NR					
NAMN						NAMN					
Gnr	Bnr	Fnr	Eigedomsnamn	Etatnr	nr	Gnr	Bnr	Fnr	Eigedomsnamn	Etatnr	nr
44	240	0	Bukken Bruses vei 25	1428-1	958	124	14	0	Linjegrunn	1229-1	1958
44	241	0	Bukken Bruses vei 18	1428-1	958	124	16	0	Linjegrunn	1229-1	1958
44	254	0	Østre Blindern	0320-301	3357	124	25	0	Linjegrunn	1229-1	1958
44	258	0	Eilert Sundts Barnehage	0320-301	3357	125	6	0	Linjegrunn	1229-1	1958
46	94	0	Domus Theologica	0320-301	3357	126	18	0	Linjegrunn	1229-1	1958
46	99	0	Blindernveien 11	1428-1	1032	126	101	0	Linjegrunn	1229-1	1958
46	102	0	Nedre Blindern 2	0320-301	3357	128	29	0	Hovinveien 3 / 5	0320-301	3357
46	109	0	Nedre Blindern 3	0320-301	3357	128	38	0	Tøyen stasjon	1229-1	1958
47	8	0	Fjellet Alarmplass	0410-9	14589	128	43	0	Linjegrunn	1229-1	1958
48	378	0	Sognsveien 66	0320-301	3357	128	81	0	Linjegrunn	1229-1	1958
50	5	0	Sognsvannsveien 231	1428-1	81	129	84	0	Linjegrunn	1229-1	1958
50	14	0	Carl Kjelsens vei 4	1428-1	81	130	16	0	Linjegrunn	1229-1	1958
50	300	0	Minister Ditleffs vei 20	0320-301	3357	131	10	0	Skryta Alarmplass	0410-9	14630
50	361	0	Folke Bernadottesvei 21	1428-1	81	131	81	0	Linjegrunn	1229-1	1958
51	14	0	Sognsvn. 220	0320-4814	3407	131	84	0	Skiftestasjon	1229-1	1958
51	58	0	Sone 21 på Kringsjå	1428-1	3434	131	89	0	Skiftestasjon	1229-1	1958
54	8	0	Havnajordet Alarmplass	0410-9	14599	135	8	0	Linjegrunn	1229-1	1958
55	22	0	Lindern	0320-312	1841	138	9	0	Linjegrunn	1229-1	1958
55	22	0	Thulstrups gt. 3 (Vet.høgsk.)	1428-1	14419	139	293	0	Haraldrudveien 10	1428-1	3514
57	274	0	Bakkehaugen Alarmplass	0410-9	14578	139	295	0	Haraldrudveien 12	1428-1	3514
67	21	0	Movatn stasjon/Linjegrunn	1229-1	1958	140	1	0	Smalvoll Alarmplass	0410-9	14632
69	13	0	Linjegrunn	1229-1	1958	143	120	0	Bolig	1229-1	1958
69	341	0	Linjegrunn	1229-1	1958	144	900	0	Linjegrunn	1229-1	1958
71	2	0	Sander-mosen stasjon/Linjegrunn	1229-1	1958	144	1379	0	Bryn stasjon/Linjegrunn	1229-1	1958
72	165	0	Kjelsås stasjon/Linjegrunn	1229-1	1958	144	1597	0	Bryn stasjon	1229-1	1958
73	8	0	Linjegrunn	1229-1	1958	148	8	0	Svartedalsveien Alarmplass	0410-9	14639
73	773	0	Linjegrunn	1229-1	1958	156	84	0	Linjegrunn	1229-1	1958
75	1	0	Radiobunker Grefsenkollen	0410-9	14625	156	308	0	Linjegrunn	1229-1	1958
75	26	0	Myrer Alarmplass	0410-9	14619	156	309	0	Linjegrunn	1229-1	1958
75	201	0	Grefsenkollen Alarmplass	0410-9	14594	159	1	0	Langerud Alarmplass	0410-9	14609
76	13	0	Grefsen stasjon	1229-1	1958	168	23	0	Enebakkveien 6	1230-01	14318
76	14	0	Grefsen stasjon	1229-1	1958	182	6	0	Nordstrand stasjon/Linjegrunn	1229-1	1958
76	291	0	Linjegrunn	1229-1	1958	182	130	0	Støttumv. 2	1229-1	1958
78	7	0	Linjegrunn	1229-1	1958	182	496	0	Linjegrunn	1229-1	1958
79	4	0	Grefsen stasjon	1229-1	1958	182	526	0	Linjegrunn	1229-1	1958
83	31	0	Linjegrunn	1229-1	1958	182	527	0	Linjegrunn	1229-1	1958
83	34	0	Linjegrunn	1229-1	1958	184	7	0	Linjegrunn	1229-1	1958
83	35	0	Linjegrunn	1229-1	1958	184	74	0	Linjegrunn	1229-1	1958
83	359	0	Linjegrunn	1229-1	1958	184	75	0	Linjegrunn	1229-1	1958
83	367	0	Linjegrunn	1229-1	1958	184	76	0	Linjegrunn	1229-1	1958
83	371	0	Linjegrunn	1229-1	1958	184	77	0	Linjegrunn	1229-1	1958
83	372	0	Linjegrunn	1229-1	1958	185	27	0	Linjegrunn	1229-1	1958
85	263	0	Sinsen. 76	1428-1	176	185	28	0	Linjegrunn	1229-1	1958
85	283	0	Tidl. Aker Sykepleierhøgskole	1428-1	621	185	37	0	Linjegrunn	1229-1	1958
87	5	0	Årvoll Magasin	0410-9	14654	186	52	0	Hauketo Stasjonsområde	1229-1	1958
91	1	0	Bredtvet Fengsel	1428-EJ1	2564	189	131	0	Hegdehaugsveien 23, (6 leil.)	0046	933
91	5	0	Verkstedet Grorud	1229-1	1958	189	175	0	Linjegrunn	1229-1	1958
91	86	0	Alna	1229-1	1958	189	176	0	Linjegrunn	1229-1	1958
91	96	0	Linjegrunn Alnabru - Grorud	1229-1	1958	189	177	0	Linjegrunn	1229-1	1958
91	141	0	Bredtvetveien 4, Bredtvet Kompetansesenter	1428-1	314	189	178	0	Linjegrunn	1229-1	1958
						189	179	0	Linjegrunn	1229-1	1958
91	142	0	Bredtvetveien 6/8/10	1428-1	314	189	180	0	Linjegrunn	1229-1	1958
94	367	0	Ko-Grorud	0410-9	13735	189	181	0	Linjegrunn	1229-1	1958
96	30	0	Trondheims. 529, (N. Brannsk.)	0410-9	105	189	356	0	Linjegrunn	1229-1	1958
97	23	0	Trondheimsveien 564	1230-01	14316	191	72	0	Linjegrunn	1229-1	1958
97	25	0	Trondheimsveien 566	1230-01	14316	191	73	0	Linjegrunn	1229-1	1958
97	27	0	Trondheimsveien 568	1230-01	14316	191	74	0	Linjegrunn	1229-1	1958
97	56	0	Trondheimsveien 564 B	1230-01	14316	191	75	0	Linjegrunn	1229-1	1958
102	609	0	Linjegrunn Høybråten-Lørenskog	1229-1	1958	191	77	0	Linjegrunn	1229-1	1958
103	11	0	Linjerrunn Grorud - Høybråten	1229-1	1958	191	79	0	Linjegrunn	1229-1	1958
104	11	0	Arealer Nord for Ø	1229-1	1958	191	108	0	Linjegrunn	1229-1	1958
104	50	0	Linjegrunn Grorud - Høybråten	1229-1	1958	193	3	0	Ljanskollen Alarmplass	0410-9	14610
105	1	0	Grorud Stasjonsområde	1229-1	1958	194	35	0	Linjegrunn	1229-1	1958
105	339	0	Grorud Stasjonsområde	1229-1	1958	194	88	0	Linjegrunn	1229-1	1958
105	663	0	Grorud Stasjonsområde	1229-1	1958	194	151	0	Linjegrunn	1229-1	1958
106	160	0	Linjegrunn	1229-1	1958	194	276	0	Linjegrunn	1229-1	1958
107	654	0	Høybråten st.	1229-1	1958	194	277	0	Linjegrunn	1229-1	1958
116	91	0	Trosterud	1428-1	994	194	283	0	Linjegrunn	1229-1	1958
121	26	0	Skiftestasjon	1229-1	1958	194	284	0	Linjegrunn	1229-1	1958
121	43	0	Skiftestasjon	1229-1	1958	194	450	0	Ljan stasjon	1229-1	1958
122	5	0	Alna Skiftestasjon	1229-1	1958	194	605	0	Hauketo stasjon/Linjegrunn	1229-1	1958
122	102	0	Økern	1229-1	1958	194	606	0	Hauketo stasjon	1229-1	1958
122	104	0	Økern	1229-1	1958	194	607	0	Linjegrunn	1229-1	1958
122	106	0	Økern	1229-1	1958	194	608	0	Hauketo stasjon	1229-1	1958
122	259	0	Linjegrunn	1229-1	1958	194	609	0	Linjegrunn	1229-1	1958
122	327	0	Alna	1229-1	1958	194	610	0	Linjegrunn	1229-1	1958
122	328	0	Biltilsynet i Oslo	1428-1	82	194	611	0	Linjegrunn	1229-1	1958

Oversikt over statens eidegdommar

KOMM NR NAMN				Kompl		KOMM NR NAMN				Kompl	
Gnr	Bnr	Fnr	Eigedomsnamn	Etatnr	nr	Gnr	Bnr	Fnr	Eigedomsnamn	Etatnr	nr
194	612	0	Linjegrunn	1229-1	1958	209	25	0	Slottsparken	1428-1	941
194	613	0	Linjegrunn	1229-1	1958	209	40	0	Vestbanen	1428-1	316
194	683	0	Linjegrunn	1229-1	1958	209	42	0	Halfdan Kjerulfs plass	1428-1	940
194	684	0	Linjegrunn	1229-1	1958	209	42	0	Halfdan Kjerulfs plass	1428-1	941
194	685	0	Linjegrunn	1229-1	1958	209	43	0	Frederiksgate 2	0320-301	3357
194	686	0	Linjegrunn	1229-1	1958	209	43	0	Tullinløkka	1428-1	91
197	2	0	Linjegrunn	1229-1	1958	209	44	0	Frederiksgate 3	0320-301	3357
200	1	0	Bleikøya	1428-1	952	209	134	0	Eidsvolds plass	1428-1	940
200	2	0	Bleikøya	1428-1	952	209	134	0	Studenterlunden, Spikersuppa	1428-1	941
200	3	0	Bleikøya	1428-1	952	209	135	0	Studenterlunden (ved Paviljong)	1428-1	940
200	4	0	Bleikøya	1428-1	952	209	142	0	Karl Johansgate 47	0320-301	3357
200	5	0	Bleikøya	1428-1	952	209	268	0	St. Olavsgt. 32	1428-1	78
201	1	0	Nakholmen	1428-1	952	209	352	0	Nationaltheatret	0290	14456
201	2	0	Nakholmen	1428-1	952	209	354	0	Studenterlunden (Spikersuppa)	1428-1	940
201	3	0	Nakholmen	1428-1	952	209	367	0	7. Juni Plassen 1	1428-1	61
201	4	0	Nakholmen	1428-1	952	209	394	0	Universitetsgaten 13	1428-1	91
201	5	0	Nakholmen	1428-1	952	209	402	0	Victoria Terrasse 1	1428-1	61
204	1	0	Heggholmen og Jakteskjær	1428-1	952	209	404	0	Victoria Terrasse 5	1428-1	61
205	1	0	Lindøya	1428-1	952	209	407	0	Victoria Terrasse 11	1428-1	61
205	2	0	Lindøya	1428-1	952	209	417	0	Wergelandsveien 2	1428-1	629
205	3	0	Lindøya	1428-1	952	210	3	0	Filipstad	1229-1	1958
205	4	0	Lindøya	1428-1	952	211	196	0	Observatorieg. 1	0320-301	3357
205	5	0	Lindøya	1428-1	952	211	198	0	Observatorieg. 3	0320-301	3357
205	6	0	Lindøya	1428-1	952	211	199	0	Observatorie Terrasse 2	0320-301	3357
205	7	0	Lindøya	1428-1	952	212	103	0	Drammensveien 74	1428-EU	175
205	9	0	Lindøya	1428-1	952	212	128	0	Linjegrunn	1229-1	1958
205	10	0	Lindøya	1428-1	952	212	407	0	Gimle Terrasse 5	1428-1	62
205	11	0	Lindøya	1428-1	952	212	409	0	Gimle Terrasse 7	1428-1	62
205	13	0	Lindøya	1428-1	952	212	877	0	Tidemanns gate 42 - 1 Seksjon	1428-1	14364
205	14	0	Lindøya	1428-1	952	212	916	0	Munthes gate 29	1428-1	14364
205	15	0	Lindøya	1428-1	952	212	972	0	Linjegrunn	1229-1	1958
205	16	0	Lindøya	1428-1	952	213	200	0	Parkv. 45, 47 og Riddervolds gt. 2	1428-1	173
205	18	0	Lindøya	1428-1	952	213	200	0	Inkognitogt. 18	1428-1	3547
205	20	0	Lindøya	1428-1	952	214	60	0	Grønnegaten 2 (5. leil.)	0046	647
205	21	0	Lindøya	1428-1	952	214	64	0	Grønnegaten 11 (7. leil.)	0046	655
205	22	0	Lindøya	1428-1	952	214	65	0	Grønnegate 12, (11 leil.)	0046	3430
207	14	0	Akersgt. 21	0046	1625	214	256	0	Parkveien 17, (34 leil.)	0046	13631
207	27	0	Bankplassen 3	1428-1	600	214	258	0	Grønnegate 3-5, (15 leil.)	0046	13632
207	100	0	Garasje under Eidsvollpl.	0046	1625	214	464	0	Pilestredet 47 A, (6 leil.)	0046	13634
207	100	0	Stortingsbygningen	0046	1625	214	464	0	Pilestredet 47	1428-1	929
207	100	0	Tunnel Stortinget - Prinsensgt.	0046	1625	216	124	0	Stensparken Alarmplass	0410-9	14635
207	157	0	Paléhagen	1428-1	940	217	82	0	St. Hanshaugen Alarmplass	0410-9	14636
207	161	0	Myntgata 5	1428-1	14347	217	518	0	Frydenlundgt. 5, Oslo	1428-1	3579
207	167	0	Opera, Bjørvika	1428-1	13789	218	61	0	Bjerregaards gate 19, Oslo	1428-1	953
207	192	0	Prinsensgate 26	0046	1625	218	113	0	Maridalsveien 29	1428-1	3558
207	240	0	Kontraskjæret, Akersh.skanse	1428-1	941	220	46	0	Geitmyrsveien 69	0320-301	3357
207	361	0	Tollbugaten 31	0046	1625	220	47	0	Geitmyrsveien 71	0320-301	3357
207	372	0	Nedre Vollgate 18	0046	1625	220	49	0	St. Inst. for Folkehelse	1428-1	2653
207	374	0	Nedre Vollgate 20	0046	1625	220	65	0	Folkehelsa, Lab.bygg	1428-1	2653
207	392	0	Bankplassen 4	1428-1	89	220	87	0	Norges Veterinærhøgskole	0320-312	1841
207	447	0	Rådhusgata 32 B	1428-1	14347	220	87	0	Ullevålsveien 68	1050	1865
208	5	0	Akersgt. 40,42,44 (Johan Nygaardsvolds Plass)	1428-1	60	220	87	0	Ullevålsveien 76		14326
208	10	0	Akersgt. 57 (R-5)	1428-1	60	229	104	0	Heibergløkka I	0320-301	3357
208	11	0	Akersgt. 59 (R-5)	1428-1	60	229	108	0	Heibergløkka II	0320-301	3357
208	13	0	Akersgt. 61 (R-5)	1428-1	60	229	110	0	Sarsgaten 1	0320-301	3357
208	14	0	Akersgt. 63 (R-5)	1428-1	60	229	125	0	Professorløkka	0320-301	3357
208	266	0	Høyesteretts Bygning	1428-1	3520	229	143	0	Sofienberggaten, Oslo	1428-1	931
208	325	0	Oslo S (Nye Del)	1229-1	1958	229	146	0	Sørligt. 4	0320-301	3357
208	363	0	Keyasers gt. 6	1428-1	746	229	165	0	Trondheimsveien 23	0320-301	3357
208	366	0	Keyasers gt. 8	1428-1	746	229	166	0	Trondheimsveien 23 B	0320-301	3357
208	399	0	Maridalsveien 15 B (38 leil.)	0046	14463	230	2	0	Oslo Fengsel, Avd. B	1428-EJ1	2571
208	423	0	Einar Gerhardsens plass 3 / Møllergt. 19	1428-1	60	230	104	0	Grønlandsleiret 44	1428-1	83
208	528	0	Pilestredet 12	1428-1	3525	230	104	0	Oslo Fengsel, Avd. A	1428-EJ1	2571
208	538	0	Pilestredet Park	1428-1	2643	230	131	0	Jarlegata 4	1428-EJ1	2571
208	547	0	Einar Gerhardsens plass 1	1428-1	60	230	132	0	Jarlegata 6	1428-EJ1	2571
208	673	0	Teatergt. 2 (R-5)	1428-1	60	230	133	0	Jarlegata 8	1428-EJ1	2571
208	675	0	Teatergt. 4 (R-5)	1428-1	60	230	134	0	Jarlegata 10	1428-EJ1	2571
208	675	0	Teatergt. 4 (R-5)	1428-1	60	230	135	0	Jarlegata 12	1428-EJ1	2571
208	676	0	Teatergaten 5, Oslo	1428-1	14667	231	111	0	Linjegrunn	1229-1	1958
208	677	0	Teatergaten 9 (Biengården)	1428-1	746	231	419	0	Linjegrunn	1229-1	1958
208	678	0	Teatergt. 8 (R-5)	1428-1	60	231	422	0	Kampen Park Alarmplass	0410-9	14605
208	680	0	Teatergt. 10 (R-5)	1428-1	60	232	90	0	Enebakkveien 62	1229-1	1958
208	901	0	R-5	1428-1	60	232	127	0	Linjegrunn	1229-1	1958
208	903	0	C J Hambros plass 4, Oslo	1428-1	962	232	128	0	Linjegrunn	1229-1	1958
208	908	0	Grubbegata 1	1428-1	74	232	130	0	Linjegrunn	1229-1	1958
208	950	0	Pilestredet Park 45- Felt 1	1428-1	2643	232	246	0	Oslogate	1229-1	1958
209	25	0	Det Kongelige slott	1428-0	1623	233	200	0	St. Halvardsgt. 44	1229-1	1958

Oversikt over statens eidegdommar

KOMM NR NAMN					Kompl		KOMM NR NAMN					Kompl	
Gnr	Bnr	Fnr	Eigedomsnamn	Etatnr	nr	Gnr	Bnr	Fnr	Eigedomsnamn	Etatnr	nr		
755	6	0	Jessnes	1340	14471	43	115	0	Linjegrunn	1229-1	1962		
755	154	0	Fritidseiendom	1229-1	1908	51	70	0	Matrand - Skotterud Linjegrunn	1229-1	1962		
807	25	0	Vika II	1229-1	1908	51	86	0	Bolig	1229-1	1962		
0415 LØTEN						52	88	0	Linjegrunn	1229-1	1962		
1	10	0	Jernbanegrunn Løten Herred	1229-3	1909	53	22	0	Skotterud	1229-1	1962		
10	12	0	Lagerstomt Løten	1230-01	2749	61	312	0	Magnor Stasjonsområde	1229-1	1962		
23	125	0	NSB Sidespor	1229-3	1909	61	312	1	Tomt nr. 1	1229-1	1962		
196	27	0	Tomten	1229-3	1909	61	362	0	Linjegrunn	1229-1	1962		
196	52	0	Triangelen	1229-3	1909	62	270	0	Linjegrunn	1229-1	1962		
196	53	0	Trapez	1229-3	1909	74	35	0	Magnormoen Kontrollgarasje	1428-1	3476		
196	54	0	Løten stasjon	1229-3	1909	0423 GRUE							
196	106	0	Sidesporet	1229-3	1909	8	16	0	Namnå stasjon	1229-3	1963		
196	117	0	Sidespor II	1229-3	1909	12	6	0	Linjegrunn	1229-3	1963		
217	8	0	Ådalsbruk stasjon	1229-3	1909	15	1	14	Grue Barnevernsenter - Snorres vei 2	1428-1	13885		
217	11	0	Ådalsbruk stasjon	1229-3	1909	15	5	0	Linjegrunn	1229-3	1963		
0417 STANGE						16	28	0	Kirkenær Stasjonsområde	1229-3	1963		
10	44	0	Nordsveodden	1340	14070	16	28	1	Kirkenær Bruk	1229-3	1963		
31	4	0	Ottestad Stasjonstomt	1229-1	1910	16	28	2	Torolf Hagen	1229-3	1963		
31	32	0	Ottestad Stasjonstomt	1229-1	1910	16	28	3	A/L Kirkenær Senter	1229-3	1963		
38	2	0	Linjegrunn 8	1229-1	1910	16	83	0	Stasjonsvegen Kirkenær st.	1229-3	1963		
59	21	0	Linjegrunn 7	1229-1	1910	21	17	0	Haug Søndre	1229-3	1963		
70	7	0	Staur Gård, Vestbygdvn. 226	1071	14046	21	33	0	Haug Søndre	1229-3	1963		
75	1	0	Staur Gård, Vestbygdvn. 226	1071	14046	22	21	0	Vold Jernbanelinje	1229-3	1963		
83	51	0	Linjegrunn 4	1229-1	1910	24	2	0	Linjegrunn	1229-3	1963		
93	207	0	Stange Ungdomshjem - Dr. Thorshaug's Veg 8	1428-1	13883	46	31	0	Linjegrunn/Grinder stasjon	1229-3	1963		
96	120	0	Stange Stasjonstomt	1229-1	1910	51	12	0	Piksrud Jernbanelinje	1229-3	1963		
100	7	0	Boligtomt	1229-1	1910	52	14	0	Sæta Jernbanelinje	1229-3	1963		
104	8	0	Linjegrunn 6	1229-1	1910	52	16	0	Linjegrunn	1229-3	1963		
104	10	0	Linjegrunn	1229-1	1910	52	27	0	Sæta Jernbanelinje	1229-3	1963		
114	14	0	Linjegrunn 5	1229-1	1910	113	68	0	Furuhaug Svullrya Garasje	1229-3	1963		
139	5	0	Rotlia Naturreservat	1340	14571	9999	423	1	Linjegrunn	1229-3	1963		
147	4	0	Steinsrud Stasjonstomt	1229-1	1910	9999	423	2	Linjegrunn	1229-3	1963		
166	17	0	Tangen Omformerstasjon	1229-1	1910	9999	423	3	Linjegrunn	1229-3	1963		
170	3	0	Opplagtstomt Skavabakken	1230-01	2750	9999	423	4	Linjegrunn	1229-3	1963		
171	13	0	Tangen Stasjonstomt	1229-1	1910	0425 ÅSNES							
173	19	0	Linjegrunn 3	1229-1	1910	1	73	0	Åsnes Tollsted (Torsby i Sverige)	1428-1	2477		
178	3	0	Espa Stasjonstomt	1229-1	1910	85	11	0	Linjegrunn Solorbanen	1229-3	1964		
182	151	0	Linjegrunn 2	1229-1	1910	85	13	0	Linjegrunn Solorbanen	1229-3	1964		
209	1	0	Linjegrunn 1	1229-1	1910	89	4	0	Linjegrunn Solorbanen	1229-3	1964		
211	126	0	Ilseng Stasjonstomt	1229-1	1910	93	19	0	Linjegrunn Solorbanen	1229-3	1964		
211	194	0	Mobakk 1	1428-EJ1	2573	95	19	0	Linjegrunn Solorbanen	1229-3	1964		
212	42	0	Linjegrunn	1229-1	1910	97	98	0	Flisaterminalen	1229-3	1964		
239	21	0	Mobakk 1	1428-EJ1	2573	109	30	0	Flisa stasjon	1229-3	1964		
241	10	0	Linjegrunn 2 Rørosbanen	1229-1	1910	109	30	2	Flisa Mølle og Kornsilø	1229-3	1964		
0418 NORD-ODAL						109	30	3	Solør Dekk	1229-3	1964		
27	78	0	Bruvoll Leir, Nord-Odal	1428-EJ1	3573	109	30	4	Hedemark Energi A/S	1229-3	1964		
38	31	0	Bukkeneset	1340	2342	109	30	5	Flisa Vannverk	1229-3	1964		
0419 SØR-ODAL						109	31	0	Linjegrunn Solorbanen	1229-3	1964		
6	1	0	Strøandsilø v/Fulusagen	1230-01	2751	165	19	0	Vestmarka	1340	14057		
41	209	0	Skarnes st.	1229-1	1961	201	84	0	Linjegrunn Solorbanen	1229-3	1964		
47	29	0	Linjegrunn m/Mangå Sidespor	1229-1	1961	202	185	0	Linjegrunn Solorbanen	1229-3	1964		
47	34	0	Linjegrunn	1229-1	1961	208	41	0	Arneberg stasjon	1229-3	1964		
47	35	0	Vegparsell Mangbakken	1229-1	1961	0426 VÅLER							
56	2	0	Sander st.	1229-1	1961	36	5	0	Linjegrunn Solorbanen	1229-3	1965		
56	213	0	Linjegrunn	1229-1	1961	36	12	0	Linjegrunn Solorbanen	1229-3	1965		
56	228	0	Sander st.	1229-1	1961	38	14	0	Linjegrunn Solorbanen	1229-3	1965		
58	86	0	Linjegrunn	1229-1	1961	38	20	0	Linjegrunn Solorbanen	1229-3	1965		
63	88	0	Galterud stasjon	1229-1	1961	38	165	0	Linjegrunn Solorbanen	1229-3	1965		
66	6	0	Linjegrunn	1229-1	1961	38	167	0	Linjegrunn Solorbanen	1229-3	1965		
70	68	0	Linjegrunn	1229-1	1961	38	168	0	Linjegrunn Solorbanen	1229-3	1965		
71	76	0	Disenä stasjon/Linjegrunn	1229-1	1961	39	137	0	Linjegrunn Solorbanen	1229-3	1965		
72	83	0	Linjegrunn	1229-1	1961	44	17	0	Våler stasjon	1229-3	1965		
76	44	0	Linjegrunn	1229-1	1961	44	25	0	Linjegrunn Solorbanen	1229-3	1965		
84	57	0	Redskapstomten	1230-01	2751	45	9	0	Linjegrunn Solorbanen	1229-3	1965		
0420 EIDSKOG						45	9	0	Linjegrunn Solorbanen	1229-3	1965		
33	28	0	Linjegrunn	1229-1	1962	45	57	0	Linjegrunn Solorbanen	1229-3	1965		
36	26	0	Jernbanens Tomter Åklangberget	1229-1	1962	47	41	0	Linjegrunn Solorbanen	1229-3	1965		
36	26	1	Åbøgen stasjon	1229-1	1962	47	116	0	Linjegrunn Solorbanen	1229-3	1965		
36	26	2	Åbøgen stasjon	1229-1	1962	47	117	0	Linjegrunn Solorbanen	1229-3	1965		
37	123	0	Bråten Sidespor av Pramhus	1229-1	1962	48	191	0	Linjegrunn Solorbanen	1229-3	1965		
37	123	1	Åbøgen stasjon	1229-1	1962	49	12	0	Braskereidfoss stasjon	1229-3	1965		
37	276	0	Åbøgen stasjon	1229-1	1962	50	240	0	Linjegrunn Solorbanen	1229-3	1965		
43	94	0	Jernbanetomt av Grasmo	1229-1	1962	0427 ELVERUM							
						11	28	0	Vesterhaug stasjon	1229-3	1911		

Oversikt over statens eidegdommar

KOMM NR NAMN					Kompl		KOMM NR NAMN					Kompl	
Gnr	Bnr	Fnr	Eigedomsnamn	Etatnr	nr	Gnr	Bnr	Fnr	Eigedomsnamn	Etatnr	nr		
110	5	0	Grustak	1229-3	1878	8	65	0	Dombås Vokterbolig	1229-3	13702		
112	24	0	Industritomt	1229-3	1878	9	65	0	Dovrebanen 5	1229-3	13702		
113	5	0	Jernbanens Grustak	1229-3	1878	16	23	0	Heimtun	1229-3	13702		
113	59	0	Industritomt	1229-3	1878	16	106	0	Dovrebanen 8	1229-3	13702		
113	60	0	Industritomt	1229-3	1878	20	38	0	Dovre st. - Dombås st.	1229-3	13702		
114	99	0	Os Jernbanestasjon	1229-3	1878	25	10	0	Dovre st. - Dombås st.	1229-3	13702		
114	99	1	Lager på Os stasjon	1229-3	1878	38	35	0	Dovre st. - Dombås st.	1229-3	13702		
114	99	2	Lagerstomt II	1229-3	1878	48	12	0	Dovre st. - Dombås st.	1229-3	13702		
115	44	0	Tillegg	1229-3	1878	53	10	0	Brennhaug st. - Dovre st.	1229-3	13702		
144	266	0	Industritomt	1229-3	1878	75	28	0	Furulund Redskapstomt	1230-01	2777		
						81	1	0	Brennhaug st.	1229-3	13702		
						81	1	0	Brennhaug st. - Dovrest.	1229-3	13702		
						81	1	0	Sel kgr. - Brennhaug st.	1229-3	13702		
						83	1	0	Dovrebanen 1,2,3	1229-3	13702		
						87	1	177	Arbeidsbrakke ved Steintjønn	1230-01	2774		
						87	2	0	Jernbane	1229-3	13702		
						2222	511	0	Fokstua st. Vålåsjo st.	1229-3	13702		
						2222	511	2	Hjerkinn st. Oppdal kgr.	1229-3	13702		
						2222	511	4	Linjegrund	1229-3	13702		
						2222	511	6	Hjerkinn st.	1229-3	13702		
						2222	511	7	Hjerkinn st. Oppdal kgr.	1229-3	13702		
05 Oppland													
0501 LILLEHAMMER													
6	18	0	Jevne	1340	2177								
7	42	0	Moen	1340	2177								
11	24	0	Rindal Nedre	1340	2177								
50	35	0	Bjerkebæk, Sigrid Undsets hjem	0210-08	13784								
52	7	0	Storgata 170	1428-1	3562								
61	146	0	Hagafetten Sidespor	1229-1	1919								
61	163	0	Veg/Linjegrund	1229-1	1919								
87	14	0	Linjegrund	1229-1	1919								
164	65	0	Strøandsilo	1230-01	2766								
169	12	0	Strøandsilo	1230-01	2766								
169	13	0	Strøandsilo	1230-01	2766								
169	14	0	Strøandsilo	1230-01	2766								
173	27	0	Norsk Vegmuseum, Hunderfossen	1260	13788								
180	11	0	Fåberg Omformerstasjon	1229-1	1919								
184	1	0	Tilleggstomt - Innleie 43,7 Mål	1428-1	700								
184	10	0	Hovemoen Grustak	1229-1	1919								
184	55	0	Storhove	1428-1	700								
184	58	0	Veksthuset på Storhove	1428-1	700								
184	74	0	Sameiet Storhovet - Seksjon 1	1428-1	700								
184	74	0	Sameiet Storhovet - Seksjon 2	1428-1	700								
200	298	0	Anders Sandvigs gate 43	1428-1	762								
201	1	0	Linjegrund Dovrebanen	1229-1	1919								
201	2	0	Lillehammer Renholdsby	1229-1	1919								
201	3	0	Linjegrund Dovrebanen	1229-1	1919								
201	4	0	Fåberg stasjon	1229-1	1919								
201	5	0	Linjegrund Dovrebanen	1229-1	1919								
0502 GJØVIK													
0	0	0	Røverdalen Kommandoplass	0410-9	14627								
21	24	0	Vegstad Lagerstomt	1230-01	2768								
51	18	0	Linjegrund	1229-1	1966								
57	103	0	Mjøsvoell, Helgerudvegen 34-46	1428-1	13913								
57	108	0	Mjøsvoell - Bondelia - Paviljongen	1428-1	13913								
61	97	0	Berghusvn. 14	1428-1	93								
61	157	0	Linjegrund	1229-1	1966								
61	160	0	Strandgt. 11 C	1229-1	1966								
61	163	0	Strandgt. 13 D	1229-1	1966								
62	6	0	Linjegrund	1229-1	1966								
64	451	0	Seljelia - Marmorvn. 23	1428-1	13914								
65	51	0	Nygaard stasjon	1229-1	1966								
66	28	0	Berghusvn. 16	1428-1	93								
67	72	0	Telegrafverkets Opplagstomt	1230-01	2771								
67	700	0	Gjøvik stasjon	1229-1	1966								
67	1011	0	Vestoppland Fengsel Avd. Gjøvik	1428-EJ1	2569								
67	1085	0	Gjøvik stasjon	1229-1	1966								
69	553	0	Biltilsynet i Gjøvik	1428-1	637								
73	31	0	Øverbyeveien 89/91	1428-1	754								
73	32	0	Øverbyeveien 88/90/92/94/96/98/100/102/104	1428-1	754								
179	2	0	Voldene og Seterskogen	1340	14569								
9999	502	1	Linjegrund	1229-1	1966								
9999	502	2	Linjegrund	1229-1	1966								
0505 VÅGÅ													
187	1	570	Lemonsjøhytta	1230-01	2791								
0516 NORD-FRON													
216	2	0	Sikkilsdalen Hesteavlsetter 1	1056	1862								
218	1	0	Sikkilsdalen Hesteavlsetter 2	1056	1862								
271	3	0	Linjegrund	1229-1	13703								
274	22	0	Skogteig V.øia Gård	1229-1	13703								
278	7	0	Linjegrund	1229-1	13703								
286	10	0	Vinstra st. Område	1229-1	13703								
286	347	0	Vinstra st.	1229-1	13703								
286	373	0	Linjegrund	1229-1	13703								
289	9	0	Linjegrund	1229-1	13703								
292	4	0	Linjegrund	1229-1	13703								
313	10	0	Linjegrund	1229-1	13703								
330	36	0	Linjegrund	1229-1	13703								
332	5	0	Linjegrund	1229-1	13703								
336	111	0	Tomt for Kvilebu	1229-1	13703								
347	15	0	Linjegrund	1229-1	13703								
348	2	0	Linjegrund	1229-1	13703								
350	13	0	Moum Tomt	1230-01	2795								
350	15	0	Linjegrund	1229-1	13703								
367	3	0	Linjegrund	1229-1	13703								
0517 SEL													
183	16	0	Lagerstomt Bjølstadmo	1230-01	2800								
201	41	0	Solhjem Vegstasjon	1230-01	2798								
201	41	0	Solhjem	1428-3	3548								
203	2	0	Linjegrund	1229-1	1923								
220	5	0	Linjegrund	1229-1	1923								
220	316	0	Linjegrund	1229-1	1923								
225	11	0	Løken	1229-1	1923								
233	14	0	Linjegrund	1229-1	1923								
242	32	0	Uldalen	1340	14072								

Oversikt over statens eigedommar

KOMM NR NAMN						Kompl		KOMM NR NAMN						Kompl			
Gnr	Bnr	Fnr	Eigedomsnamn	Etatnr	nr	Gnr	Bnr	Fnr	Eigedomsnamn	Etatnr	nr	Gnr	Bnr	Fnr	Eigedomsnamn	Etatnr	nr
253	91	0	Mysuseret	1340	14072	42	43	0	Reinsvoll Jernbanestasjon Sønd.	1229-1	1968						
258	36	0	Linjegrunn	1229-1	1923	92	31	0	Reinsvoll Jernbanestasjon	1229-1	1968						
266	14	0	Linjegrunn	1229-1	1923	92	32	0	Jernbanevegen	1229-1	1968						
267	6	0	Linjegrunn	1229-1	1923	100	3	0	Linjegrunn Valdresbanen	1229-1	1968						
275	8	0	Linjegrunn	1229-1	1923	145	71	0	Eina Jernbanestasjon Søndre	1229-1	1968						
275	38	0	Sel Stasjonstomt	1229-1	1923	145	72	0	Eina st.	1229-1	1968						
276	11	0	Linjegrunn	1229-1	1923	148	53	0	Engenstranda	1340	14073						
307	4	0	Linjegrunn	1229-1	1923	159	19	0	Teterud Øvre	0430	13769						
308	50	0	Sjøa Stasjonstomt	1229-1	1923	159	25	0	Veimodt	0430	13769						
313	11	0	Linjegrunn	1229-1	1923	173	8	0	Bratli	1229-1	1968						
338	1	0	Linjegrunn	1229-1	1923	173	93	0	Linjegrunn Valdresbanen	1229-1	1968						
						173	94	0	Linjegrunn Valdresbanen	1229-1	1968						
						174	59	0	Eina Jernbanestasjon Søndre	1229-1	1968						
0519 SØR-FRON						0532 JEVNAKER											
16	2	0	Linjegrunn	1229-1	1924	9999	529	1	Linjegrunn	1229-1	1968						
50	51	0	Funksjonærbolig	1229-1	1924	9999	529	2	Linjegrunn	1229-1	1968						
51	54	0	Linjegrunn	1229-1	1924	9999	529	3	Hågår stasjon	1229-1	1968						
53	2	0	Fron Omformerst. og Kryssn.spor	1229-1	1924	9999	529	4	Linjegrunn	1229-1	1968						
55	5	0	Harpefoss st.	1229-1	1924	9999	529	5	Linjegrunn	1229-1	1968						
56	15	0	Sidespor og Plattform	1229-1	1924	9999	529	6	Linjegrunn	1229-1	1968						
57	19	0	Linjegrunn	1229-1	1924	9999	529	7	Linjegrunn	1229-1	1968						
59	12	0	Linjegrunn	1229-1	1924												
62	37	0	Hundorp Vegstasjon	1230-01	2801												
63	4	0	Linjegrunn	1229-1	1924	130	4	0	Linjegrunn	1229-2	1977						
68	5	0	Linjegrunn	1229-1	1924	142	5	0	Linjegrunn	1229-2	1977						
						144	2	0	Linjegrunn	1229-2	1977						
						148	4	0	Linjegrunn	1229-2	1977						
						149	3	0	Jevnaker stasjon	1229-2	1977						
						150	117	0	Tomt	1230-01	2816						
						150	726	0	Industrifelt Randsfjordbanen	1229-2	1977						
						153	43	0	Nordbytangen I	1340	14074						
						153	44	0	Nordbytangen II	1340	14074						
						156	2	0	Linjegrunn	1229-2	1977						
						0533 LUNNER											
						8	23	0	Linjegrunn	1229-1	13709						
						13	24	0	Linjegrunn	1229-1	13709						
						13	25	0	Grindvoll st.	1229-1	13709						
						27	31	0	Linjegrunn	1229-1	13709						
						33	4	0	Lunner st.	1229-1	13709						
						33	34	0	Lunner st.	1229-1	13709						
						33	36	0	Lunner st.	1229-1	13709						
						59	13	0	Linjegrunn	1229-1	13709						
						66	141	0	Linjegrunn	1229-1	13709						
						67	20	0	Linjegrunn	1229-1	13709						
						67	188	0	Solglimt Tomt	1230-01	2817						
						69	52	0	Linjegrunn	1229-1	13709						
						69	53	0	Linjegrunn	1229-1	13709						
						70	12	0	Linjegrunn	1229-1	13709						
						71	9	0	Linjegrunn	1229-1	13709						
						82	4	0	Linjegrunn	1229-1	13709						
						95	3	0	Roa st.	1229-1	13709						
						95	92	0	Linjegrunn	1229-1	13709						
						96	49	0	Linjegrunn	1229-1	13709						
						97	32	0	Linjegrunn	1229-1	13709						
						101	69	0	Linjegrunn	1229-1	13709						
						173	461	0	Linjegrunn	1229-1	13709						
						173	462	0	Linjegrunn	1229-1	13709						
						173	463	0	Linjegrunn	1229-1	13709						
						0534 GRAN											
						0	0	0	Hytte ved Lygna	1230-01	2819						
						42	4	0	Linjegrunn	1229-1	13710						
						44	6	0	Linjegrunn	1229-1	13710						
						44	8	0	Linjegrunn	1229-1	13710						
						44	33	0	Bleiken st.	1229-1	13710						
						44	62	0	Bleiken st.	1229-1	13710						
						44	65	0	Bleiken st.	1229-1	13710						
						45	13	0	Linjegrunn	1229-1	13710						
						46	6	0	Linjegrunn	1229-1	13710						
						48	6	0	Linjegrunn	1229-1	13710						
						53	10	0	Linjegrunn	1229-1	13710						
						53	17	0	Elvestua Grustak	1230-01	2820						
						54	18	0	Elvestua Grustak	1230-01	2820						
						61	6	0	Linjegrunn	1229-1	13710						
						75	8	0	Kutjern st.	1229-1	13710						
						75	9	0	Kutjern st.	1229-1	13710						
						107	61	0	Linjegrunn	1229-1	13710						
						167	158	0	Buhammeren Steint.	1230-01	2817						

Oversikt over statens eidegdommar

KOMM NR NAMN						Kompl		KOMM NR NAMN						Kompl			
Gnr	Bnr	Fnr	Eigedomsnamn	Etatnr	nr	Gnr	Bnr	Fnr	Eigedomsnamn	Etatnr	nr	Gnr	Bnr	Fnr	Eigedomsnamn	Etatnr	nr
98	49	0	Linjegrunn	1229-1	13715	117	28	0	Linjegrunn	1229-1	1979						
98	50	0	Linjegrunn	1229-1	13715	120	2	0	Skollenborg stasjon/Linjegrunn	1229-1	1979						
99	13	0	Linjegrunn	1229-1	13715	120	59	0	Linjegrunn	1229-1	1979						
99	14	0	Linjegrunn	1229-1	13715	128	4	0	Linjegrunn	1229-1	1979						
99	16	0	Linjegrunn	1229-1	13715	128	25	0	Linjegrunn	1229-1	1979						
99	17	0	Linjegrunn	1229-1	13715	131	28	0	Linjegrunn	1229-1	1979						
100	21	0	Linjegrunn	1229-1	13715	778	2	7	Stengelsrud Magasin	0410-9	14634						
100	72	0	Linjegrunn	1229-1	13715	7340	4	0	Linjegrunn	1229-1	1979						
101	5	0	Linjegrunn	1229-1	13715	7636	3	0	Linjegrunn	1229-1	1979						
101	6	0	Linjegrunn	1229-1	13715	7839	1	0	Kongsberg stasjon/Linjegrunn	1229-1	1979						
102	3	0	Linjegrunn	1229-1	13715	7839	5	0	Linjegrunn	1229-1	1979						
103	20	0	Linjegrunn	1229-1	13715	7997	1	0	Dyrmyrgata 12, Kongsberg	1428-5	13628						
9999	542	1	Linjegrunn	1229-1	13715	7998	1	0	Dyrmyrgata 10, Kongsberg	1428-5	13628						
9999	542	2	Linjegrunn	1229-1	13715	8017	2	0	Linjegrunn	1229-1	1979						
9999	542	3	Linjegrunn	1229-1	13715	8194	3	0	Frogsvei 41, Kongsberg	1428-5	677						
						8194	4	0	Raumyr, Frogs vei 44, Kongsberg	1428-5	816						
						8222	20	0	Linjegrunn	1229-1	1979						
						8224	4	0	Linjegrunn	1229-1	1979						
						8238	1	0	Linjegrunn	1229-1	1979						
						8610	2	0	Linjegrunn	1229-1	1979						
						8626	10	0	Gomsrudvegen	1230-06	2845						
						8649	1	0	Saggrenda stasjon/Linjegrunn	1229-1	1979						
0544 ØYSTRE SLIDRE																	
4	20	0	Helsesportsområdet 4	1340	2173												
4	21	0	Helsesportsområdet 5	1340	2173												
5	49	0	Helsesportsområdet 2	1340	2173												
5	50	0	Helsesportsområdet 3	1340	2173												
6	26	0	Helsesportsområdet 1	1340	2173												
30	12	1	Mannskaphytte v/Heimdalsmuen	1230-01	2835												
53	1	65	Hytte på Valdresflya	1230-01	2834												
0545 VANG																	
1	95	0	Varden II	1601-01	14331												
2	267	0	Eidsbugarden Fjellområde	1340	2343												
2	271	0	Eidsbugarden Fjellområde	1340	2343												
6	292	0	Hugostuen Lagertomt	1230-01	2836												
06 Buskerud																	
0602 DRAMMEN																	
13	10	0	Gulskogen stasjon	1229-1	1978												
15	2	0	Linjegrunn	1229-1	1978												
16	15	0	Sundland Verkstedområde	1229-1	1978												
18	189	0	Linjegrunn	1229-1	1978												
20	607	0	Linjegrunn	1229-1	1978												
21	72	0	Linjegrunn	1229-1	1978												
23	106	0	Linjegrunn	1229-1	1978												
29	59	0	Linjegrunn	1229-1	1978												
31	4	0	Linjegrunn	1229-1	1978												
39	2	0	Linjegrunn	1229-1	1978												
39	32	0	Linjegrunn	1229-1	1978												
41	2	0	Linjegrunn	1229-1	1978												
41	204	0	Linjegrunn	1229-1	1978												
47	4	0	Linjegrunn	1229-1	1978												
101	42	0	Linjegrunn	1229-1	1978												
102	25	0	Linjegrunn	1229-1	1978												
104	2	0	Linjegrunn	1229-1	1978												
105	3	0	Linjegrunn	1229-1	1978												
109	4	0	Linjegrunn	1229-1	1978												
110	57	0	Linjegrunn	1229-1	1978												
110	61	0	Linjegrunn	1229-1	1978												
110	132	0	Drammen stasjon	1229-1	1978												
110	531	0	Drammen stasjon	1229-1	1978												
110	798	0	Linjegrunn	1229-1	1978												
111	40	0	Linjegrunn	1229-1	1978												
111	56	0	Linjegrunn	1229-1	1978												
111	245	0	Drammen Havnespor. Tangen	1229-1	1978												
111	813	0	Linjegrunn	1229-1	1978												
111	936	0	Offentlig vei	1229-1	1978												
111	956	0	Linjegrunn	1229-1	1978												
112	51	0	Linjegrunn	1229-1	1978												
113	40	0	Brakerøya stasjon	1229-1	1978												
113	294	0	Holmen	1229-1	1978												
114	331	0	Drammen Tinghus	1428-5	678												
114	385	0	Gamle Kirkeplass 3	1428-5	14724												
114	1307	0	Wildhagensvei 17	1428-5	13997												
9999	602	1	Drammen Havnespor. Tangen	1229-1	1978												
0604 KONGSBERG																	
103	2	0	Sandoren	0320-311	14655												
113	47	0	Linjegrunn	1229-1	1979												
116	6	0	Mehcia stasjon/Linjegrunn	1229-1	1979												
117	2	0	Linjegrunn	1229-1	1979												
0612 HOLE																	
						229	12	0	Tandberg 3	0430	13770						
						229	12	1	Bolig	0410-9	14214						
						229	12	2	Bolig	0410-9	14214						

Oversikt over statens eidegdommar

KOMM NR NAMN						Kompl		KOMM NR NAMN						Kompl			
Gnr	Bnr	Fnr	Eigedomsnamn	Etatnr	nr	Gnr	Bnr	Fnr	Eigedomsnamn	Etatnr	nr	Gnr	Bnr	Fnr	Eigedomsnamn	Etatnr	nr
15	60	0	Mjøndalen stasjon/Linjegrønn	1229-1	1984	4001	1	0	Linjegrønn	1229-1	1987						
15	450	0	Linjegrønn	1229-1	1984	4002	1	0	Lampeland stasjon	1229-1	1987						
24	2	0	Linjegrønn	1229-1	1984	4003	1	0	Linjegrønn	1229-1	1987						
29	131	0	Steinberg stasjon/Linjegrønn	1229-1	1984	4004	1	0	Flesberg stasjon	1229-1	1987						
						4005	1	0	Linjegrønn	1229-1	1987						
0626 LIER																	
14	5	0	Linjegrønn	1229-1	1985												
14	7	0	Linjegrønn	1229-1	1985					1230-06	2847						
14	179	0	Linjegrønn	1229-1	1985					27	11	0	Veggli stasjon	1229-1	1988		
15	81	0	Linjegrønn	1229-1	1985					31	3	0	Linjegrønn	1229-1	1988		
15	90	0	Linjegrønn	1229-1	1985					31	12	0	Linjegrønn	1229-1	1988		
15	99	0	Linjegrønn	1229-1	1985					48	6	0	Linjegrønn	1229-1	1988		
15	110	0	Linjegrønn	1229-1	1985					48	8	0	Rollag stasjon	1229-1	1988		
15	119	0	Linjegrønn	1229-1	1985					65	5	0	Linjegrønn	1229-1	1988		
15	263	0	Linjegrønn	1229-1	1985												
15	282	0	Linjegrønn	1229-1	1985					0632 ROLLAND							
15	295	0	Linjegrønn	1229-1	1985					109	157	0	Rødberg stasjon	1229-1	1989		
15	296	0	Linjegrønn	1229-1	1985					168	16	0	Linjegrønn	1229-1	1989		
17	114	0	Lierstranda Vegst. Tomt	1230-06	2842					180	25	0	Linjegrønn	1229-1	1989		
18	109	0	Linjegrønn	1229-1	1985					180	51	0	Norefjord stasjon/Linjegrønn	1229-1	1989		
19	44	0	Linjegrønn	1229-1	1985					197	7	0	Linjegrønn	1229-1	1989		
19	45	0	Linjegrønn	1229-1	1985					197	10	0	Gvammen stasjon	1229-1	1989		
21	16	0	Linjegrønn	1229-1	1985					198	25	0	Linjegrønn	1229-1	1989		
21	59	0	Linjegrønn	1229-1	1985					07 Vestfold							
21	60	0	Linjegrønn	1229-1	1985					0701 BORRE							
21	61	0	Linjegrønn	1229-1	1985					9	4	0	Tilleggstomt Bakkenteigen	1428-5	766		
21	62	0	Linjegrønn	1229-1	1985					9	5	0	Tilleggstomt 2, Bakkenteigen	1428-5	766		
111	28	0	Tuverud Hlp. /Brakerøya st.	1229-1	1985					9	12	0	Bortfeste til Studensamskipnaden	1428-5	766		
111	30	0	Linjegrønn	1229-1	1985					11	1	1	Fogdeveien 59	1428-5	13868		
111	31	0	Linjegrønn	1229-1	1985					12	4	0	Linjegrønn	1229-1	1990		
111	44	0	Linjegrønn	1229-1	1985					14	2	0	Borre stasjon	1229-1	1990		
118	24	0	Linjegrønn	1229-1	1985					15	72	0	Bakkenteigen	1428-5	766		
136	6	0	Asdøljuvet Naturreservat	1340	14567					16	1	0	Bastøy Fengsel	1428-EJ5	2574		
160	14	0	Ulvenveien 19	1428-5	2535					16	3	0	Bastø 6	1428-EJ5	2574		
160	16	0	Ulvenveien 17	1428-5	2535					16	4	0	Bastø 7	1428-EJ5	2574		
160	23	0	Ulvenveien Tillegg	1428-5	2535					16	5	0	Bastø 8	1428-EJ5	2574		
0627 RØYKEN																	
6	9	0	Linjegrønn	1229-1	13717					16	6	0	Bastø 9	1428-EJ5	2574		
7	32	0	Linjegrønn	1229-1	13717					16	7	0	Bastø 10	1428-EJ5	2574		
10	35	0	Linjegrønn	1229-1	13717					16	8	0	Bastø 11	1428-EJ5	2574		
10	95	0	Linjegrønn	1229-1	13717					16	9	0	Bastø 12	1428-EJ5	2574		
11	4	0	Røyken st.	1229-1	13717					16	10	0	Bastø 1	1428-EJ5	2574		
12	175	0	Linjegrønn	1229-1	13717					16	11	0	Bastø 2	1428-EJ5	2574		
12	221	0	Hallengskog Hlp.	1229-1	13717					16	12	0	Bastø 3	1428-EJ5	2574		
12	261	0	Linjegrønn	1229-1	13717					16	13	0	Bastø 4	1428-EJ5	2574		
12	404	0	Linjegrønn	1229-1	13717					16	14	0	Bastø 5	1428-EJ5	2574		
17	12	0	Linjegrønn	1229-1	13717					17	11	0	Linjegrønn	1229-1	1990		
52	6	0	Torvøya	1340	14069					17	113	0	Vold Søndre	1340	2353		
52	9	0	Torvøya og Hjelp	1340	14069					37	7	0	Linjegrønn	1229-1	1990		
52	10	0	Torvøya og Hjelp	1340	14069					45	10	0	Skoppum stasjon	1229-1	1990		
61	134	0	Hernestangen I	1340	14077					45	69	0	Linjegrønn	1229-1	1990		
61	137	0	Hernestangen II	1340	14077					45	75	0	Skoppum stasjon	1229-1	1990		
61	138	0	Hernestangen III	1340	14077					53	6	0	Ådal stasjon	1229-1	1990		
61	139	0	Hernestangen IV	1340	14077					54	25	0	Linjegrønn	1229-1	1990		
85	70	0	Spikkestad st.	1229-1	13717					94	2	0	Linjegrønn	1229-1	1990		
0628 HURUM																	
0	0	0	Rødtangen Tåkesignal	0926	1813					100	4	0	Linjegrønn	1229-1	1990		
9	138	0	Sundstedet	1230-06	2840					100	114	0	Bolig	1229-1	1990		
12	23	0	Tofteskogen II	1340	2348					125	64	0	Vognmannsgt. 7, Horten	0430-03	13726		
13	5	0	Tofteskogen I	1340	2348					125	191	0	Horten Fengsel Langgt. - Tomt 2	1428-EJ5	2577		
28	6	0	Rødtangen Losvaktstue	0926	1824					125	237	0	Horten Fengsel Langgt. - Tomt 1	1428-EJ5	2577		
35	261	0	Sandbukta	1340	2349					125	298	0	S. for Marint Miljø og Sikkerhet	1428-5	3528		
47	3	0	Eltorn II	1340	2347					125	349	0	Horten stasjon	1229-1	1990		
47	8	0	Eltorn III	1340	2347					0702 HOLMESTRAND							
48	84	0	Eltorn I	1340	2347					1	18	0	Rosenlund	1428-5	178		
54	2	0	Kinnartangen	1340	14473					4	4	0	Linjegrønn	1229-1	1991		
0631 FLESBERG																	
26	5	0	Linjegrønn	1229-1	1987					4	177	0	Linjegrønn	1229-1	1991		
43	18	0	Linjegrønn	1229-1	1987					9	2	1	Østby (Rv315 H.str.)	1230-06	13659		
118	66	0	Svene stasjon	1229-1	1987					9	4	0	Østby	1230-06	13659		
131	11	0	Linjegrønn	1229-1	1987					72	16	0	Linjegrønn	1229-1	1991		
131	15	0	Linjegrønn	1229-1	1987					72	17	0	Linjegrønn	1229-1	1991		
133	25	0	Linjegrønn	1229-1	1987					74	7	0	Linjegrønn	1229-1	1991		
4000	1	0	Linjegrønn	1229-1	1987					74	10	0	Linjegrønn	1229-1	1991		
4000	6	0	Svene st.	1229-1	1987					74	42	0	Linjegrønn	1229-1	1991		
										76	2	0	Linjegrønn	1229-1	1991		
										80	218	0	Linjegrønn	1229-1	1991		

Oversikt over statens eiendommer

KOMM NR NAMN					Kompl		KOMM NR NAMN					Kompl	
Gnr	Bnr	Fnr	Eigedomsnavn	Etatnr	nr	Gnr	Bnr	Fnr	Eigedomsnavn	Etatnr	nr		
127	32	0	Linje grunn	1229-1	1991	2	17	0	Kjøholmåsen	1340	2357		
127	94	0	Holmestrand stasjon/Linje grunn	1229-1	1991	2	18	0	Kjøholmen	1340	2271		
127	127	0	Linje grunn	1229-1	1991	2	20	0	Rekkevika	1340	2246		
129	91	0	Nedre Gausen, Holmestrand	1428-5	622	2	33	0	Nordstrand	1340	2359		
						2	111	0	Rekkeviken	1340	2246		
						2	363	0	Friareal Rekkeviksbukta	1340	2246		
0704 TØNSBERG						10	15	0	Månejordet	1340	2215		
6	229	0	Presterød kilen	1340	2354	10	17	0	Dalheim	1340	2215		
7	8	0	Bolig	1229-1	1992	10	18	0	Månejordet	1340	2215		
13	42	0	Trafikkstasjon, Festetomt	1428-5	764	10	20	0	Framnes	1340	2215		
14	16	0	Ås Vegsentral	1230-06	2876	10	96	0	Kilebakken	1340	2215		
14	36	0	Gamle Sande Vedgstasjon	1230-06	14222	12	2	0	Fritzøe Eng	1340	2215		
14	38	0	Trafikkstasjon	1428-5	764	12	13	0	Øvre Bøkeligt. 1 C	1340	2215		
14	100	0	Gamle Sande	1230-06	14222	13	3	0	Dalheimbukta	1340	2215		
43	2	0	Bolig	1229-1	1992	20	19	0	Bøkeskogen I	1340	2215		
43	4	0	Linje grunn	1229-1	1992	20	24	0	Bøkeskogen II	1340	2215		
49	14	0	Åsly (Hogsnesbakken 49)	1230-06	2936	83	4	0	Stokksund	1340	2184		
51	1	8	Sem Fensel 2	1428-EJ5	2575	83	80	0	Søråsen	1340	2184		
51	66	0	Linje grunn	1229-1	1992	84	7	0	Ødegården Vestre I	1340	2183		
51	71	0	Sem Fensel 1	1428-EJ5	2575	84	10	0	Ødegården Østre II	1340	2183		
51	370	0	Linje grunn	1229-1	1992	84	20	0	Nivelheim	1340	2183		
56	1	0	Berg Fensel	1428-EJ5	2576	84	121	0	Barkevik I	1340	2363		
58	45	0	Kantarellveien 25	1428-5	13870	84	122	0	Barkevik II	1340	2363		
60	2	0	Linje grunn	1229-1	1992	91	147	0	Nevlungen	1340	2247		
60	7	0	Bolig	1229-1	1992	91	189	0	Saltsteinene P-Plass	1340	2360		
60	10	0	Bolig	1229-1	1992	107	41	0	Hovet	1340	2189		
60	14	0	Bolig	1229-1	1992	107	113	0	Vettadal	1340	2189		
60	66	0	Bolig	1229-1	1992	117	34	0	Ølbergholmen Friområde	1340	2188		
63	5	0	Linje grunn	1229-1	1992	117	35	0	Kjellerbakken Parkeringsplass	1340	2188		
63	9	0	Linje grunn	1229-1	1992	1008	2	0	Linje grunn	1229-1	1994		
159	18	0	Husøy Feriehem	1527	2484	1008	6	0	Linje grunn	1229-1	1994		
1009	238	0	Linje grunn	1229-1	1992	1012	6	0	Linje grunn	1229-1	1994		
9000	1	0	Linje grunn	1229-1	1992	1012	13	0	Linje grunn	1229-1	1994		
9000	2	0	Barkåker stasjon/Linje grunn	1229-1	1992	1012	113	0	Linje grunn	1229-1	1994		
9000	3	0	Linje grunn	1229-1	1992	1014	7	0	Linje grunn	1229-1	1994		
9000	4	0	Linje grunn	1229-1	1992	1014	7	0	Linje grunn	1229-1	1994		
9000	5	0	Tønsberg stasjon	1229-1	1992	1016	2	0	Linje grunn	1229-1	1994		
9000	6	0	Linje grunn	1229-1	1992	1018	28	0	Linje grunn	1229-1	1994		
9000	7	0	Sem stasjon	1229-1	1992	1028	5	0	Linje grunn	1229-1	1994		
9000	8	0	Linje grunn	1229-1	1992	1028	83	0	Linje grunn	1229-1	1994		
						1029	2	0	Linje grunn	1229-1	1994		
						1029	6	0	Linje grunn	1229-1	1994		
0706 SANDEFJORD						1032	19	0	Linje grunn	1229-1	1994		
43	19	0	Sandefjord stasjon	1229-1	1993	1036	4	0	Linje grunn	1229-1	1994		
43	53	0	Nedre Movei Kommandoplass	0410-9	14620	1036	19	0	Linje grunn	1229-1	1994		
58	4	0	Linje grunn	1229-1	1993	1036	132	0	Linje grunn	1229-1	1994		
78	2	0	Sauholmen	1340	2290	1036	237	0	Linje grunn	1229-1	1994		
94	9	0	Kaldglovevane	1340	14474	1037	4	0	Bolig	1229-1	1994		
101	38	0	Yxney I	1340	2356	1037	15	0	Linje grunn	1229-1	1994		
101	39	0	Yxney II	1340	2356	1037	172	0	Linje grunn	1229-1	1994		
101	40	0	Yxney III	1340	2356	1041	21	0	Linje grunn	1229-1	1994		
101	41	0	Yxney IV	1340	2356	1044	2	0	Bolig	1229-1	1994		
101	42	0	Yxney V	1340	2356	1044	5	0	Linje grunn	1229-1	1994		
101	43	0	Yxney VI	1340	2356	1044	7	0	Linje grunn	1229-1	1994		
101	44	0	Yxney VII	1340	2356	1044	46	0	Linje grunn	1229-1	1994		
101	45	0	Yxney VIII	1340	2356	1045	13	0	Linje grunn	1229-1	1994		
101	46	0	Yxney IX	1340	2356	1046	3	0	Linje grunn	1229-1	1994		
101	47	0	Yxney X	1340	2356	1046	5	0	Linje grunn	1229-1	1994		
101	48	0	Yxney XI	1340	2356	1046	6	0	Linje grunn	1229-1	1994		
101	49	0	Yxney XII	1340	2356	1046	7	0	Linje grunn	1229-1	1994		
101	50	0	Yxney XIII	1340	2356	1070	14	0	Lauve stasjon/Linje grunn	1229-1	1994		
101	51	0	Yxney XIV	1340	2356	1070	15	0	Linje grunn	1229-1	1994		
101	52	0	Yxney XV	1340	2356	1070	25	0	Linje grunn	1229-1	1994		
101	37	0	Yxney XVI	1340	2356	1071	2	0	Linje grunn	1229-1	1994		
102	48	0	Grubesand	1340	2291	1071	29	0	Istrehågan Larvik	0320-301	3357		
102	49	0	Veigrunn	1340	2291	1073	2	0	Linje grunn	1229-1	1994		
104	122	0	Fruvika	1340	2355	1074	3	0	Linje grunn	1229-1	1994		
105	36	0	Helsvik II	1340	2178	1074	12	0	Linje grunn	1229-1	1994		
105	92	0	Helsvik III	1340	2178	1075	2	0	Linje grunn	1229-1	1994		
105	93	0	Helsvik I	1340	2178	1075	4	0	Linje grunn	1229-1	1994		
105	94	0	Helsvik V	1340	2178	1107	42	0	Kjerringberget I	1340	14079		
105	95	0	Helsvik VI	1340	2178	1107	65	0	Kjerringberget II	1340	14079		
115	49	0	Jegerveien 25	1428-5	13871	1107	66	0	Kjerringberget III	1340	14079		
139	11	0	Linje grunn	1229-1	1993	1122	1	0	Rauerholmene	1340	14479		
139	47	0	Istrehågan Sandefjord	0320-301	3357	1123	1	0	Hetta	1340	14478		
164	1	0	Stauper	1340	14475	2008	54	0	Bjørnstad (Bommestad Larvik)	1230-06	2936		
173	113	0	Sandefjord Fensel	1428-EJ5	2580	2010	15	0	Mågejordet (Kildeløkken)	1340	14762		
						3001	3	0	Linje grunn	1229-1	1994		
0709 LARVIK													
2	7	0	Rekkevik	1340	2246								

Oversikt over statens eigedommar

KOMM NR						KOMM NR					
NAMN			Kompl			NAMN			Kompl		
Gnr	Bnr	Fnr	Eigedomsnamn	Etatnr	nr	Gnr	Bnr	Fnr	Eigedomsnamn	Etatnr	nr
3020	771	0	Larvik Fengsel	1428-EJ5	2581	143	4	0	Gåserumpa II	1340	2174
3020	797	0	Linjegrønn	1229-1	1994	160	5	0	Offentlig vei	1229-1	1996
3020	798	0	Linjegrønn	1229-1	1994	160	6	0	Offentlig vei	1229-1	1996
3020	1979	0	Larvik stasjon	1229-1	1994	160	10	0	Linjegrønn	1229-1	1996
3020	2422	0	Øvre Bøkeligate	1340	14763	160	11	0	Offentlig vei	1229-1	1996
3020	2688	0	Linjegrønn	1229-1	1994	160	14	0	Offentlig vei	1229-1	1996
3020	2689	0	Linjegrønn	1229-1	1994	160	15	0	Offentlig vei	1229-1	1996
4034	5	1	Røvik I	1340	14081	160	16	0	Offentlig vei	1229-1	1996
4034	5	3	Røvik II	1340	14081	160	20	0	Linjegrønn	1229-1	1996
4034	5	12	Røvik III	1340	14081	161	1	0	Offentlig vei	1229-1	1996
4039	14	0	Rakke Fort	1340	14481	161	2	0	Offentlig vei	1229-1	1996
4067	4	0	Linjegrønn	1229-1	1994	161	3	0	Offentlig vei	1229-1	1996
4067	5	0	Linjegrønn	1229-1	1994	161	4	0	Offentlig vei	1229-1	1996
4068	26	0	Linjegrønn	1229-1	1994	161	5	0	Offentlig vei	1229-1	1996
4069	2	0	Linjegrønn	1229-1	1994	161	6	0	Offentlig vei	1229-1	1996
4069	4	0	Linjegrønn	1229-1	1994	161	7	0	Offentlig vei	1229-1	1996
4074	3	0	Gamle Hobæk Skole	1230-06	2888						
4075	6	0	Hobæk	1230-06	2892						
4076	14	0	Vektstasjon ved Solum	1230-06	2882						
4084	121	1	Ødegården I	1340	2183						
4084	122	1	Ødegården II	1340	2183						
4088	32	0	Mølen 1	0320-301	3357						
4088	33	0	Mølen 2	0320-301	3357						
4088	34	0	Mølen 3	0320-301	3357						
4088	35	0	Mølen 4	0320-301	3357						
4088	36	0	Mølen 5	0320-301	3357						
4088	37	0	Mølen 6	0320-301	3357						
4088	39	0	Mølen 7	0320-301	3357						
4088	40	0	Mølen 8	0320-301	3357						
4088	72	0	Mølen 9	0320-301	3357						
4090	12	0	Havneberget/Nevlunghavn	1340	14477						
4090	197	0	Omrestrand	1340	14080						
4109	29	0	Eineren	1340	14476						
4141	2	0	Linjegrønn	1229-1	1994						
4143	38	0	Linjegrønn	1229-1	1994						
4144	4	0	Linjegrønn	1229-1	1994						
4144	7	0	Linjegrønn	1229-1	1994						
4144	26	0	Linjegrønn	1229-1	1994						
4145	2	0	Linjegrønn	1229-1	1994						
4146	2	0	Linjegrønn	1229-1	1994						
4146	4	0	Linjegrønn	1229-1	1994						
4146	58	0	Linjegrønn	1229-1	1994						
4147	3	0	Linjegrønn	1229-1	1994						
4149	4	0	Linjegrønn	1229-1	1994						
4150	2	0	Linjegrønn	1229-1	1994						
4150	4	0	Linjegrønn	1229-1	1994						
4150	6	0	Linjegrønn	1229-1	1994						
4150	20	0	Linjegrønn	1229-1	1994						
4151	1	0	Twistein fyr	0926	1647						
5001	800	0	Signalen	1340	14480						
5002	1	0	Sjømennes Minnehall	1428-5	936						
5003	1	0	Stavernsodden fyr	0926	1646						
5003	1	0	Stavern Fort-Citadeløya	1428-5	90						
5004	1	0	Svenner fyr	0926	1645						
0711 SVELVIK											
6	13	0	Krogsberget Fyrløkt og Tåkesig	0926	1814						
0713 SANDE											
2	7	0	Skjervik	1340	14482						
3	1	6	Solglimt	1230-06	2872						
3	1	10	Solglimt	1230-06	2872						
3	4	9	Solglimt	1230-06	2872						
3	4	15	Solglimt	1230-06	2872						
3	20	0	Fjellhaug	1230-06	2872						
19	18	0	Linjegrønn	1229-1	1996						
19	35	0	Bolig	1229-1	1996						
19	41	0	Linjegrønn	1229-1	1996						
20	46	0	Bolig	1229-1	1996						
40	11	0	Linjegrønn	1229-1	1996						
41	10	0	Linjegrønn	1229-1	1996						
41	11	0	Linjegrønn	1229-1	1996						
56	44	0	Linjegrønn	1229-1	1996						
56	96	0	Linjegrønn	1229-1	1996						
138	18	0	Sandostrand	1230-06	2872						
142	58	0	Hagasand I	1340	14084						
142	59	0	Hagasand II	1340	14084						
143	1	0	Gåserumpa I	1340	2174						
						0714 HOF					
						8	3	0	Herstad	1340	14057
						8	3	0	Sæteråsen Naturreservat	1340	14567
						19	60	0	Eidsfoss	1340	14085
						24	48	0	Eidsfoss I	1340	14085
						41	1	1	Hof Fengsel, Vikev. 8 Tomt 1	1428-EJ5	2536
						41	1	17	Hof Fengsel, Vikev. 8 Tomt 2	1428-EJ5	2536
						0716 VÅLE					
						7	17	0	Cecil Café Våle	1230-06	13662
						10	5	0	Linjegrønn	1229-1	1997
						286	6	0	Langevatn/Fjeleboden	1340	14483
						0718 RAMNES					
						83	13	0	Langevatn Friluftsområde	1340	2179
						90	3	0	Fjeleboden	1340	2362
						286	6	0	Fjeleboden	1340	2362
						0719 ANDEBU					
						3	5	0	Ask	1230-06	2885
						16	19	0	Kullerødla Oppmøtestasjon	1230-06	2867
						121	35	0	Hagenes Bru (Fylkesvei 210)	1230-06	2892
						0720 STOKKE					
						18	7	0	Linjegrønn	1229-1	1998
						19	4	0	Linjegrønn	1229-1	1998
						19	11	0	Linjegrønn	1229-1	1998
						19	23	0	Linjegrønn	1229-1	1998
						20	37	0	Holtan	1428-5	13869
						21	2	0	Bolig	1229-1	1998
						21	4	0	Linjegrønn	1229-1	1998
						21	5	0	Linjegrønn	1229-1	1998
						21	6	0	Linjegrønn	1229-1	1998
						21	7	0	Linjegrønn	1229-1	1998
						21	8	0	Linjegrønn	1229-1	1998
						22	2	0	Stokke stasjon	1229-1	1998
						22	131	0	Linjegrønn	1229-1	1998
						22	168	0	Linjegrønn	1229-1	1998
						27	3	0	Gåsøykalven	1340	2248
						30	7	0	Gaasøen	1340	2185
						52	3	0	Linjegrønn	1229-1	1998
						52	6	0	Linjegrønn	1229-1	1998
						52	16	0	Linjegrønn	1229-1	1998
						53	6	0	Bolig	1229-1	1998
						53	8	0	Linjegrønn	1229-1	1998
						53	10	0	Linjegrønn	1229-1	1998
						53	21	0	Linjegrønn	1229-1	1998
						53	22	0	Linjegrønn	1229-1	1998
						58	84	0	Linjegrønn	1229-1	1998
						58	85	0	Linjegrønn	1229-1	1998
						58	188	0	Linjegrønn	1229-1	1998
						59	7	0	Linjegrønn	1229-1	1998
						59	8	0	Linjegrønn	1229-1	1998
						60	12	0	Linjegrønn	1229-1	1998
						60	13	0	Linjegrønn	1229-1	1998
						61	4	0	Linjegrønn	1229-1	1998
						61	6	0	Linjegrønn	1229-1	1998
						61	15	0	Linjegrønn	1229-1	1998
						61	16	0	Linjegrønn	1229-1	1998
						61	17	0	Linjegrønn	1229-1	1998
						61	18	0	Linjegrønn	1229-1	1998

Oversikt over statens eidegdommar

KOMM NR NAMN				Kompl		KOMM NR NAMN				Kompl			
Gnr	Bnr	Fnr	Eigedomsnamn	Etatnr	nr	Gnr	Bnr	Fnr	Eigedomsnamn	Etatnr	nr		
78	7	0	Linje grunn	1229-1	1998	08 Telemark							
79	11	0	Linje grunn	1229-1	1998	0805 PORSGRUNN							
79	12	0	Linje grunn	1229-1	1998	1	39	0	Kattøya	1340	14087		
81	3	0	Linje grunn	1229-1	1998	1	263	0	Lillegården, Eidanger	1428-5	494		
82	2	0	Linje grunn	1229-1	1998	7	27	0	Offentlig vei	1229-1	2000		
82	5	0	Linje grunn	1229-1	1998	7	28	0	Offentlig vei	1229-1	2000		
82	6	0	Skogro (Lundskog, stokke)	1230-06	2883	7	34	0	Offentlig vei	1229-1	2000		
83	2	0	Linje grunn	1229-1	1998	22	8	0	Bukkøya	1340	2365		
83	7	0	Skogro	1230-06	2883	25	7	0	Håøya Gård	1340	2192		
84	8	0	Linje grunn	1229-1	1998	25	11	0	Håøya	1340	2192		
84	9	0	Linje grunn	1229-1	1998	25	15	0	Rognli	1340	2192		
85	3	0	Linje grunn	1229-1	1998	25	59	0	Toppen	1340	2192		
85	11	0	Linje grunn	1229-1	1998	25	64	0	Vesta	1340	2364		
85	12	0	Linje grunn	1229-1	1998	27	12	0	Solvika (Sildevika)	1340	2192		
87	27	0	Linje grunn	1229-1	1998	31	4	0	Siktesøya	1340	2192		
0722 NØTTERØY						31	8	0	Siktesøya	1340	2192		
15	2	0	Dunholmen	1340	14731	31	9	0	Siktesøya	1340	2192		
42	5	0	Årosund Feriehjem	1527	2486	43	337	0	Offentlig vei	1229-1	2000		
42	12	0	Årosund Feriehjem	1527	2486	44	175	0	HiT, Kjølnes Ring 32	1428-5	538		
115	84	0	Nybo	1230-06	2936	45	28	0	HiT Porsgrunn, Kjølnes Ring 56	1428-5	538		
115	87	0	Solhøy	1230-06	2936	46	550	0	Kalkovnen Alarmplass	0410-9	13741		
115	88	0	Nybo	1230-06	2936	51	478	0	Offentlig vei	1229-1	2000		
115	140	0	Solhøy	1230-06	2936	200	797	0	Grenmarsvegen 1	1230-06	2895		
138	154	0	Kjøholmen	1340	14082	200	1667	0	Linje grunn	1229-1	2000		
160	1	0	Torgersøy Tåkeklokke	0926	1815	200	2273	0	Slottsbrugate 13	1230-06	2895		
0723 TJØME						200	2277	0	Slottsbrugate 14	1230-06	2895		
1	42	0	Ildverket	1340	2234	200	2563	0	Porsgrunn Tollbod	1428-5	492		
12	120	0	Leistein	1340	14485	200	2981	0	Vegtrafikksentral	1230-06	2895		
17	55	0	Ramsås Søndre	1340	2180	500	7	0	Offentlig vei	1229-1	2000		
23	29	0	Hønsøkollen	1340	2182	500	9	0	Offentlig vei	1229-1	2000		
23	30	0	Hønsøkollen P-Plass	1340	2361	600	1	0	Linje grunn	1229-1	2000		
24	8	0	Håholmen Stakelager	0926	1806	600	3	0	Porsgrunn stasjon/Linje grunn	1229-1	2000		
31	3	0	Sandø Sund Feriehjem	1527	2485	600	4	0	Eidanger stasjon/Linje grunn	1229-1	2000		
31	151	0	Østgården	1340	2352	601	1	0	Eidanger stasjon	1229-1	2000		
33	5	0	Mellembakken II (Kruke)	1340	2187	601	2	0	Linje grunn	1229-1	2000		
33	113	0	Hvasser Losstasjon	0926	1824	602	2	0	Linje grunn	1229-1	2000		
33	161	0	Mellembakken	1340	2187	0806 SKIEN							
33	162	0	Fynstranda	1340	2187	5	128	0	Gulsetringen 313, (Tidl. Svaleveien 6 B)	1428-5	13860		
35	1	0	Færder fyr	0926	1636	5	254	0	Gulsetringen 313 (Svaleveien 6 B), Tilleggstomt	1428-5	13860		
36	12	0	Sønstegård og Krøkle	1340	2186	5	288	0	Gulsetringen 313, (Tidl. Svaleveien 6 B)	1428-5	13860		
36	12	0	Megarden	1340	14732	8	111	0	Linje grunn	1229-1	2001		
36	14	0	Sydstrand I	1340	2186	10	14	0	Linje grunn	1229-1	2001		
36	28	0	Sønstegård og Krøkle I	1340	2186	12	45	0	Linje grunn	1229-1	2001		
36	28	0	Megarden	1340	14732	12	46	0	Linje grunn	1229-1	2001		
36	89	0	Sydstrand II	1340	2186	58	95	0	Linje grunn	1229-1	2001		
36	90	0	Sydstrand III	1340	2186	58	96	0	Skien N stasjon	1229-1	2001		
36	112	0	Krøkle	1340	2186	58	303	0	Skien N stasjon	1229-1	2001		
42	15	0	Verdens Ende I	1340	2214	58	312	0	Skien N stasjon	1229-1	2001		
42	17	0	Verdens Ende II	1340	2214	59	8	0	Skien N stasjon	1229-1	2001		
42	27	0	Verdens Ende III	1340	2214	62	469	0	Frogner Ring 8	1428-5	13857		
42	28	0	Verdens Ende IV	1340	2214	63	94	0	Linje grunn	1229-1	2001		
42	65	0	Verdens Ende V	1340	2214	63	191	0	Linje grunn	1229-1	2001		
42	73	0	Verdens Ende VI	1340	2214	67	8	0	Linje grunn	1229-1	2001		
42	187	0	Grepankolten	1340	14083	67	11	0	Linje grunn	1229-1	2001		
43	72	0	Skåefjell	1340	14484	67	13	0	Linje grunn	1229-1	2001		
43	120	0	Midtgården	1340	2292	67	533	0	Linje grunn	1229-1	2001		
44	44	0	Soltun	1340	2181	68	5	0	Borgestad stasjon	1229-1	2001		
44	75	0	Sandvoll	1340	2181	69	133	0	Borgestad stasjon	1229-1	2001		
44	100	0	Mo	1340	2181	74	2	0	Linje grunn	1229-1	2001		
44	101	0	Røseggløva	1340	2181	220	909	0	Gråtenmoen Vegstasjon	1230-06	2901		
44	102	0	Holmane	1340	2181	220	1507	0	Kjørbeekksvingen 38	1428-5	13858		
57	18	0	Vakersholmeniv	1340	2192	221	15	0	Skien Trafikkstasjon	1428-5	494		
57	19	0	Vakersholmen	1340	2192	221	1845	0	Skien Fengsel	1428-EJ5	2584		
0728 LARDAL						223	338	0	Nybergveien 19	1428-5	13859		
60	12	0	Lågendalen Friluftsmuseum I	1340	14086	300	40	0	Linje grunn	1229-1	2001		
60	12	0	Lågendalen Friluftsmuseum	1340	14486	300	628	0	Linje grunn	1229-1	2001		
60	45	0	Lågendalen Friluftsmuseum II	1340	14086	300	928	0	Linje grunn	1229-1	2001		
61	7	0	Lågendalen Friluftsmuseum III	1340	14086	300	2027	0	Magasin Skien	0410-9	2541		
98	17	0	Schjerven	1428-5	13872	300	2539	0	Skien G stasjon	1229-1	2001		
99	2	0	Schjerven	1428-5	13872	300	2926	0	Skien N stasjon	1229-1	2001		
						300	2927	0	Skien N stasjon	1229-1	2001		
						300	3349	0	Linje grunn	1229-1	2001		
						300	3554	0	Linje grunn	1229-1	2001		
						300	3574	0	Linje grunn	1229-1	2001		

Oversikt over statens eidegdommar

KOMM NR NAMN					Kompl		KOMM NR NAMN					Kompl	
Gnr	Bnr	Fnr	Eigedomsnamn	Etatnr	nr	Gnr	Bnr	Fnr	Eigedomsnamn	Etatnr	nr		
56	55	0	Grunn for Isbane / Håndball	1428-5	1028	0	136	0	Groosheim	1340	2244		
56	60	0	Bortfeste av Tomt til Bke.	1428-5	1028	0	149	0	Kikut	1340	2244		
56	61	0	Bortfeste til Bke.	1428-5	1028	16	32	0	Grimstad stasjon	0926	1787		
66	1	0	Linjegrund	1229-2	2004	33	15	0	Hesnes Feriehjem	1527	2490		
66	2	0	Linjegrund	1229-2	2004	38	106	0	Grevstadvika	1340	2263		
66	3	0	Bø stasjon/Linjegrund	1229-2	2004	39	24	0	Veråsen/Fevik	1340	14101		
66	4	0	Linjegrund	1229-2	2004	50	15	0	Fevik	1340	2205		
66	5	0	Linjegrund	1229-2	2004	50	67	0	Solstranden (Morvika)	1340	2379		
0822 SAUHERAD						53	65	0	Randvika	1340	14099		
10	23	0	Linjegrund	1229-1	2005	53	170	0	Listøl	1340	2205		
10	30	0	Linjegrund	1229-1	2005	53	171	0	Lia	1340	2205		
12	15	0	Linjegrund	1229-1	2005	53	172	0	Sigten	1340	2205		
12	21	0	Linjegrund	1229-1	2005	53	173	0	Steinrøysa	1340	2205		
17	73	0	Nordagutu Tomter	1229-1	2005	56	29	0	Kvennebekken I	1340	2294		
37	16	0	Linjegrund	1229-1	2005	56	30	0	Kvennebekken II	1340	2294		
75	22	0	Gvarv stasjon/Linjegrund	1229-1	2005	56	31	0	Kvennebekken III	1340	2294		
75	54	0	Linjegrund	1229-1	2005	57	278	0	Bøkeskogen	1340	2295		
78	182	0	Gvarv stasjon	1229-1	2005	57	279	0	Barlind Stykket	1340	2295		
78	249	0	Friareal Gvarv	1428-5	14710	57	302	0	Barlindstykket I og II	1340	14100		
91	7	1	Vektstasjon v/Rv.36	1230-06	2905	57	302	0	Søm	1340	14489		
103	1	0	Linjegrund	1229-1	2005	57	303	0	Barlindstykket I og II	1340	14100		
103	2	0	Linjegrund	1229-1	2005	58	24	0	Hasseltangen - Sømskilen	1340	14491		
103	3	0	Hjuksbø stasjon /Linjegrund	1229-1	2005	58	34	0	Hasseltangen - Sømskilen	1340	14491		
103	4	0	Linjegrund	1229-1	2005	80	47	0	Lille Måkeholmen	1340	2380		
103	5	0	Linjegrund	1229-1	2005	80	48	0	Store Måkeholmen	1340	2381		
103	6	0	Holtsås stasjon/Linjegrund	1229-1	2005	87	1	0	Hommedal	1031	1846		
103	7	0	Linjegrund	1229-1	2005	88	4	0	Bioforsk Øst Landvik	1031	1846		
103	8	0	Nordagutu stasjon/Linjegrund	1229-1	2005	98	39	0	Kalvøyene	1340	2206		
103	9	0	Linjegrund	1229-1	2005	98	40	0	Kalvøya	1340	2206		
103	10	0	Linjegrund	1229-1	2005	151	10	0	Svennevig Friluftslivsområde G	1340	14098		
103	11	0	Linjegrund	1229-1	2005	167	46	0	Hove Vestre (Kalvehageneset)	1340	2206		
103	12	0	Linjegrund	1229-1	2005	168	83	0	Østre Hoveneset	1340	2206		
103	13	0	Linjegrund	1229-1	2005	169	28	0	Kjekstad Skjærgårdspark	1340	2378		
103	14	0	Linjegrund	1229-1	2005	169	33	0	Kjekstadneset	1340	2378		
103	15	0	Linjegrund	1229-1	2005	200	26	0	Grooseveien 36	1428-5	94		
130	145	0	Møsvann Bolighus/Garasje	1230-06	2905	200	1797	0	Tilleggstomt Grooseveien 36	1428-5	94		
0828 SELJORD						200	1800	0	Fradelt Parsell til Studenthus	1428-5	94		
2	124	0	Ved Vallar	1230-06	2908	0906 ARENDAL							
0829 KVITSEID						0	0	0	Merdø Losvakt	0926	1825		
15	9	0	Fritidshus Slåkvik	1230-06	2909	5	109	0	Stølsvigen I	1340	2278		
44	5	0	Tanktomta	1230-06	2896	5	201	0	Stølsvigen II	1340	2370		
62	4	0	Kleivgrend, Fyresdal	1428-EJ2	2585	7	15	0	Haslestad Vektstasjon	1230-06	2936		
0833 TOKKE						10	12	0	Lillehaven	1340	2277		
13	3	0	Heddedalane	1340	14057	10	177	0	Jernbanegrund	1229-2	13698		
13	3	0	Heddedalane Naturreservat	1340	14564	11	47	0	Sandum Sameie	1340	2277		
13	4	0	Heddedalane	1340	14057	11	51	0	Spornes I	1340	2277		
13	4	0	Heddedalane Naturreservat	1340	14564	15	114	0	Spornes II	1340	2277		
0834 VINJE						15	115	0	Spornes III	1340	2277		
35	1	36	Thiistomta	1428-5	13861	15	116	0	Spornes IV	1340	2277		
35	9	0	Dyrlækjærbustad	1428-5	13861	15	117	0	Spornes V	1340	2277		
35	16	8	Haugetuft 4	1428-5	13861	15	118	0	Spornes VI	1340	2277		
92	4	0	Vamark	1230-06	2910	15	119	0	Spornes VII	1340	2277		
99	244	0	Brøytestasjon Haukeli	1230-06	2910	15	128	0	Spornes VIII	1340	2277		
140	41	0	Vegplassen	1230-06	2910	15	171	0	Spornes IX	1340	2277		
155	21	0	Torvetjønn Brøytestasjon	1230-06	2910	19	8	0	Mørlandsmoen	1230-06	2913		
09 Aust-Agder						19	12	0	Mørlandsmoen	1230-06	2913		
0901 RISØR						22	20	0	Mørlandsmoen	1230-06	2913		
2	23	0	Hoskulds-/Stormyrholmen	1340	14097	33	28	0	Linjegrund	1229-2	13698		
3	21	0	Hesviktangen	1340	2372	43	136	0	Jernbanegrund	1229-2	13698		
4	218	0	Midtre Karholmen	1340	2301	44	157	0	Jernbanegrund	1229-2	13698		
4	219	0	Vestre Karholmen	1340	2301	45	99	0	Jernbanegrund	1229-2	13698		
18	4	0	Finnøya	1340	2302	55	2	0	Buøya I	1340	2383		
31	40	0	Breibukt	1340	2304	55	3	0	Buøya II	1340	2383		
32	3	0	Stangholmen Fyrlykt	0926	1762	55	4	0	Buøya III	1340	2383		
43	20	0	Øyer i Sør fjorden 1	1340	2303	55	9	0	Buøya IV	1340	2383		
43	21	0	Øyer i Sør fjorden 2	1340	2303	55	10	0	Buøya V	1340	2383		
0904 GRIMSTAD						68	71	0	Korshavnstykket	1340	2298		
0	0	0	Homborsund fyr	0926	1654	68	152	0	Store Sandvikmyra Østre	1340	2300		
0	0	0	Svennevig Bru	1340	2296	68	154	0	Hæbenstykket	1340	2298		
0	122	0	Byutvidelseomr. Grimstad	1340	2244	68	224	0	Uller	1340	2299		
						68	269	0	Knatten	1340	2298		
						68	306	0	Store Sandvikastykket I	1340	2300		
						68	307	0	Korshaunstykket II	1340	2300		
						68	308	0	Stangeskilstykket	1340	2300		
						68	309	0	Store Sandvika Stykket IV	1340	2300		
						68	310	0	Store Sandvikastykket III	1340	2300		

Oversikt over statens eidegdommar

KOMM NR NAMN						Kompl		KOMM NR NAMN						Kompl			
Gnr	Bnr	Fnr	Eigedomsnamn	Etatnr	nr	Gnr	Bnr	Fnr	Eigedomsnamn	Etatnr	nr	Gnr	Bnr	Fnr	Eigedomsnamn	Etatnr	nr
22	27	0	Rosnes I	1340	2217	300	5	0	NSBgrunn Sørlandsbanen	1229-2	2018						
22	27	0	Sandøy	1340	2398	300	7	0	NSBgrunn Sørlandsbanen	1229-2	2018						
22	27	0	Indre og Ytreodd	1340	2399	300	8	0	Grovane Stasjonsområde	1229-2	2018						
23	7	0	Ryvingen fyr	0926	1659	300	10	0	Museumsbane	1229-2	2018						
23	27	0	Høgevarde/Skjernøy	1340	14503	300	11	0	Museumsbane	1229-2	2018						
23	111	0	Ytre Farestad, Maurholmen	1340	2217	300	12	0	Museumsbane	1229-2	2018						
51	41	0	Trøysandleieren	1340	14117	300	13	0	Museumsbane	1229-2	2018						
52	5	0	Risøbank	1340	2218	1017 SONGDAL											
52	332	0	Del av Risøbank og Lillebank	1340	2218	77	8	0	Birkelid Skogareal	1428-5	160						
75	12	0	Hatholmen fyr	0926	1660	84	5	0	Jernbanen	1229-2	2019						
75	164	0	Risøya	1340	2218	88	28	0	Jernbanen	1229-2	2019						
82	156	0	Hille II	1340	2306	101	28	0	Jernbanen	1229-2	2019						
82	157	0	Hille I	1340	2306	102	5	0	Jernbanen	1229-2	2019						
82	158	0	Hille III	1340	2306	103	2	0	Hortemo	1229-2	2019						
82	167	0	Steinsøy, Østre Del	1340	2393	103	3	0	Jernbanen	1229-2	2019						
82	179	0	Ramslandet (Hille)	1340	2384	110	106	0	Jernbanen	1229-2	2019						
123	6	0	Hålandsheia	1340	2395	110	242	0	Spjotsvegen	1229-2	2019						
160	253	0	Fr. Nansensvei 12 A	1428-5	13864	110	243	0	Greipstad Trelast	1229-2	2019						
1003 FARSUND						111	6	0	Jernbanen	1229-2	2019						
2	115	0	Huseby Utmark	1340	2245	1018 SØGNE											
3	35	0	Tomt	1230-06	14229	1	30	0	Kapelløya (Øst)	1340	14119						
8	23	0	Åsen Fellesmark	1340	2221	1	36	0	Helgøya	1340	2219						
36	13	0	Lista fyr	0926	1662	1	38	0	Østre Helgøya	1340	2310						
50	4	0	Varnes Fyrlykt	0926	1765	2	39	0	Teistholmen	1340	2219						
185	1	0	Søre Katland fyr	0926	14793	2	40	0	Tjuholmen	1340	2219						
213	12	0	Kveldsundet	1340	2220	2	41	0	Store Langøy	1340	2219						
215	3	0	Bugdøy	1340	14118	2	42	0	Flyndreholmen	1340	2219						
217	3	0	Vikelen	1340	2397	2	43	0	Lille Langøy	1340	2219						
217	18	0	Ullerøy	1340	2305	11	1	0	Romsvika	1340	14504						
1004 FLEKKEFJORD						11	8	0	Romsvika	1340	14504						
32	74	0	Tomt	1230-06	14231	11	24	0	Tjamsøyene	1340	2308						
71	309	0	Linjegrunn	1229-2	2017	12	209	0	Romsvika	1340	14504						
73	20	0	Linjegrunn	1229-2	2017	14	1	0	Herøya, Øyheim I	1340	2309						
74	70	0	Linjegrunn	1229-2	2017	17	2	0	Indre Hellersøy	1340	2219						
75	26	0	Linjegrunn	1229-2	2017	18	28	0	Songvår fyr	0926	1658						
79	97	0	Linjegrunn	1229-2	2017	20	13	0	Årosveten	1340	14120						
101	24	0	Tomt	1230-06	14230	20	56	0	Langøya	1340	2219						
103	798	0	Linjegrunn	1229-2	2017	20	61	0	Store Kalholmen	1340	2310						
130	20	0	Linjegrunn	1229-2	2017	20	160	0	Årosstranda	1340	14120						
135	56	0	Linjegrunn	1229-2	2017	20	216	0	Skarvøya	1340	2219						
138	49	0	Tomt	1230-06	14232	20	271	0	Lille Kalholmen	1340	2311						
138	53	0	Linjegrunn	1229-2	2017	21	55	0	Ny Hellesund Ferieheim	1527	2494						
139	40	0	Sira stasjon	1229-2	2017	28	633	0	Sådøya	1340	14505						
140	44	0	Linjegrunn	1229-2	2017	32	51	0	Østre Kuholmen	1340	2307						
140	45	0	Linjegrunn	1229-2	2017	37	4	0	Brendøy/Langøy/Geitøy/Havnøy	1340	2385						
152	15	0	Bervamyrr	1340	2401	37	186	0	Brend/Lang/Lille/Store Geiderø	1340	2385						
163	12	0	Sørlandsbanen	1229-2	2017	37	187	0	Brend/Lang/Lille/Store Geiderø	1340	2385						
163	19	0	Sørlandsbanen	1229-2	2017	37	188	0	Brend/Lang/Lille/Store Geiderø	1340	2385						
181	4	0	Sørlandsbanen	1229-2	2017	37	189	0	Brend/Lang/Lille/Store Geiderø	1340	2385						
183	19	0	Sørlandsbanen	1229-2	2017	42	46	0	Karensholmen	1340	2387						
194	27	0	Gyland stasjon	1229-2	2017	42	47	0	Nordre Vassøy	1340	2386						
194	74	0	Gyland stasjon	1229-2	2017	71	115	0	Lundeveien 171	1428-5	14658						
203	557	0	Flekkefjord stasjon	1229-2	2017	1021 MARNARDAL											
203	819	0	Flekkefjord stasjon	1229-2	2017	20	21	0	Marnardal-Leivoll Jernb.gr. IV	1229-2	2020						
203	1082	0	Flekkefjord stasjon	1229-2	2017	21	7	0	Marnardal-Leivoll Jernb.grunn	1229-2	2020						
203	1092	0	Flekkefjord stasjon	1229-2	2017	22	12	0	Leivoll Stasjonsområde	1229-2	2020						
203	1259	0	Flekkefjord stasjon	1229-2	2017	23	6	0	Leivoll - Audnedal Jernbanegr.	1229-2	2020						
1014 VENNESLA						43	23	0	Marnardal-Leivoll Jernb.gr. II	1229-2	2020						
2	115	0	Veiombyggingen 168	1229-2	2018	44	31	0	Marnardal - Leivoll Jernb.gr	1229-2	2020						
2	220	0	Kvarstein	1229-2	2018	51	3	0	Høye stasjon og Jernbanegr. I	1229-2	2020						
7	21	0	NSBgrunn Sørlandsbanen	1229-2	2018	52	16	0	Breland - Høye Jernbanegr. I	1229-2	2020						
7	107	0	Grovane Stasjonsområde I	1229-2	2018	58	14	0	Breland - Høye Jernbanegr. I	1229-2	2020						
7	108	0	Grovane Stasjonsområde II	1229-2	2018	58	19	0	Breland Stasjonsområde	1229-2	2020						
7	109	0	Grovane Stasjonsområde III	1229-2	2018	61	3	0	Breland - Høye Jernbanegr. I	1229-2	2020						
14	27	0	NSBgrunn Sørlandsbanen	1229-2	2018	82	2	0	Høyeåna	1340	2400						
17	17	0	NSBgrunn Sørlandsbanen	1229-2	2018	82	6	0	Heimarneset	1340	2400						
19	9	0	NSBgrunn Sørlandsbanen	1229-2	2018	82	32	0	Høye - Marnardal Jernbanegr. I	1229-2	2020						
96	10	0	Søndagshepte	1229-2	2018	83	14	0	Høye - Marnardal Jernb.grunn I	1229-2	2020						
99	1	0	Røyknes	1229-2	2018	84	22	0	Høye - Marnardal Jernb.grunn I	1229-2	2020						
99	28	0	Solkrog	1229-2	2018	84	110	0	NSB Industritomt II	1229-2	2020						
99	43	0	Langekilbakken	1229-2	2018	85	9	0	Marnardal Stasjonsområde	1229-2	2020						
99	67	0	Nomelandslinjen	1229-2	2018	85	24	0	NSB	1229-2	2020						
300	1	0	NSBgrunn Sørlandsbanen	1229-2	2018	85	26	0	Høye - Marnardal Jernb.grunn I	1229-2	2020						
300	3	0	NSBgrunn Sørlandsbanen	1229-2	2018	87	24	0	Marnardal - Leivoll Jernb. Gr.	1229-2	2020						
300	4	0	NSBgrunn Sørlandsbanen	1229-2	2018												

Oversikt over statens eidegdommar

KOMM NR NAMN					Kompl		KOMM NR NAMN					Kompl	
Gnr	Bnr	Fnr	Eigedomsnamn	Etatnr	nr	Gnr	Bnr	Fnr	Eigedomsnamn	Etatnr	nr		
1027 AUDNEDAL						11 Rogaland							
11	1	0	Skofteland-Området	1340	2392	1101 EIGERSUND							
11	2	0	Skofteland-Området	1340	2392	0	0	0	Egersund Vegstasjon	1230-11	2982		
29	61	0	Leivoll - Audnedal Jernb.gr. I	1229-2	2021	0	0	0	Egersund Vegstasjon	1230-11	2982		
30	21	0	Audnedal Stasjonsomr. og Linje	1229-2	2021	1	27	0	Loshytte Egersund	0926	1826		
38	7	0	Leivoll - Audnedal Jernb.gr. I	1229-2	2021	4	89	0	Skadebergvågen II	1340	2229		
1029 LINDESNES						4	90	0	Skadebergvågen I	1340	2229		
49	45	0	Tjøm, Sørvest	1340	2390	4	91	0	Æsan	1340	2229		
53	16	0	Underhøyholmene	1340	2388	4	95	0	Sundsgapholmen	1340	2405		
55	301	0	Sniksanden	1340	14121	4	103	0	Narvasanden	1340	2418		
87	4	0	Mjåsundodden	1340	2391	4	108	0	Linjegrunn	1229-2	2024		
131	44	32	Svinøy Feriehjem	1527	2495	4	109	0	Gml. lgr.	1229-2	2024		
134	83	0	Krabbøya	1340	2402	4	110	0	Gml. lgr.	1229-2	2024		
135	59	0	Lille Bjørnen	1340	14122	4	123	0	Slåsholmen og -Bukta	1340	14128		
135	64	0	Finnøysundet Øst	1340	14123	4	124	0	Horsholmen	1340	14129		
137	29	0	Remesvik	1340	14124	4	132	0	Kvittingsvatnet/Beritfjellet	1340	14130		
151	98	0	Njervesanden/Kaddanvika I	1340	14125	5	59	0	Maurholen	1229-2	2024		
151	229	0	Njervesanden/Kaddanvika II	1340	14125	5	145	0	Linjegrunn	1229-2	2024		
151	346	0	Njervesanden/Kaddanvika III	1340	14125	5	146	0	Gml. lgr.	1229-2	2024		
155	122	0	Trones	1340	14126	5	147	0	Nes ved ca. km 529.5	1229-2	2024		
156	1	0	Trones 2	1340	14126	5	148	0	Gml. lgr.	1229-2	2024		
166	11	0	Våge, Nedre	1340	2389	6	47	0	Gml. lgr.	1229-2	2024		
168	8	0	Lindenes fyr	0926	1661	6	49	0	Turveanlegg	1340	14131		
168	27	0	Lindenes fyr	0926	1661	7	601	0	Gml. lgr.	1229-2	2024		
169	7	0	Skibmansheia	1340	14506	7	602	0	Linjegrunn	1229-2	2024		
1032 LYNGBAL						8	1	0	Vibberodden fyr	0926	1664		
2	13	0	Kjepsøy	1340	2216	11	0	0	Egersund Radiofyr	0926	1780		
2	65	0	Eigvåg Bøenaust	0926	1804	11	3	0	Auglend	1340	14132		
5	28	0	Revøy I	1340	14127	13	382	0	Tingelsete	1340	2404		
5	37	0	Revøy II	1340	14127	44	23	0	Linjegrunn	1229-2	2024		
8	1	0	Sudnø I	1340	2262	45	0	0	Egersund Vegstasjon	1230-11	2982		
8	2	0	Sudnø II	1340	2262	45	42	0	501-03 Egersund Vegstasjon	1230-11	2982		
41	74	0	Solheiveien 25	1428-5	13863	45	44	0	Egersund Vegstasjon	1230-11	2982		
162	1	1	Tomt	1230-06	2936	45	44	0	Slettebø	1428-2	3524		
1034 HÆGEBOSTAD						45	45	0	Slettebø	1428-2	3524		
3	9	0	Tomt	1230-06	2936	45	230	0	Linjegrunn	1229-2	2024		
4	15	0	Snartemo stasjon	1229-2	2022	46	577	0	Havnesp. (Jernb.veien 26)	1229-2	2024		
4	15	1	Snartun	1229-2	2022	46	579	0	Havnesp. (Jernb.veien 28)	1229-2	2024		
4	16	0	Linjegrunn	1229-2	2022	46	581	0	Havnesp. (Jernb.veien 30)	1229-2	2024		
4	17	0	Linjegrunn	1229-2	2022	46	585	0	Havnesporet (Gategrunn)	1229-2	2024		
4	18	0	Linjegrunn	1229-2	2022	46	832	0	Havnesporet	1229-2	2024		
4	19	0	Linjegrunn	1229-2	2022	46	882	0	Havnesp. (Jernb.veien 22)	1229-2	2024		
4	20	0	Linjegrunn	1229-2	2022	47	211	0	Egersund stasjon/Linjegrunn	1229-2	2024		
4	21	0	Linjegrunn	1229-2	2022	47	307	0	Lauvnes	1229-2	2024		
4	23	0	Linjegrunn	1229-2	2022	47	705	0	Havnesporet	1229-2	2024		
8	14	0	Tomt	1230-06	2936	48	70	0	Tengsareid Rutebilst.	1229-2	2024		
10	19	0	Linjegrunn	1229-2	2022	49	129	0	Linjegrunn	1229-2	2024		
10	22	0	Linjegrunn	1229-2	2022	59	35	0	Hellvik Stasjonsområde	1229-2	2024		
15	13	0	Linjegrunn	1229-2	2022	60	11	0	Gyarhamn	1340	2229		
15	14	0	Linjegrunn	1229-2	2022	60	492	0	Dyrøy I	1340	2403		
15	15	0	Linjegrunn	1229-2	2022	60	493	0	Dyrøy II	1340	2403		
15	16	0	Linjegrunn	1229-2	2022	60	494	0	Dyrøy III	1340	2403		
15	17	0	Linjegrunn	1229-2	2022	60	611	0	Hellvik st. - Hå kgr. lgr.	1229-2	2024		
15	18	0	Linjegrunn	1229-2	2022	78	32	0	Linjegrunn	1229-2	2024		
15	19	0	Linjegrunn	1229-2	2022	79	31	0	Linjegrunn	1229-2	2024		
1037 KVINESDAL						81	22	0	Linjegrunn	1229-2	2024		
90	9	0	Jerstad Lille	1229-2	2023	92	18	0	Linjegrunn	1229-2	2024		
92	5	0	Espeland Nordre	1229-2	2023	93	53	0	Helleland Stasjonsområde	1229-2	2024		
93	5	0	Espeland Søndre	1229-2	2023	99	9	0	Linjegrunn	1229-2	2024		
94	38	0	Moi Øvre	1229-2	2023	100	5	0	Linjegrunn	1229-2	2024		
139	33	0	Røynestad Midtre	1229-2	2023	107	48	0	Linjegrunn	1229-2	2024		
153	85	0	Skjekkeland	1229-2	2023	111	23	0	Linjegrunn	1229-2	2024		
153	85	1	Skjekkeland. Storekvina st.	1229-2	2023	112	20	0	Linjegrunn	1229-2	2024		
154	19	0	Omland Lille	1229-2	2023	115	15	0	Linjegrunn	1229-2	2024		
166	8	0	Li i Kvinesdal	1229-2	2023	1102 SANDNES							
166	12	0	Stasjonstomt	1229-2	2023	1	2	0	Dalsnuten/Revholdstjern	1340	14133		
191	8	0	Hjemfalt Grunnstykke	0833-17	13635	29	310	0	Linjegrunn (Ålgårdbanen)	1229-2	2025		
191	57	0	Knaben Gruver	1340	2394	33	1	0	Institutt for Småfelforskning	0320-312	1841		
191	99	0	Hjemfalt Grunnstykke	0833-17	13635	33	266	0	Prost Ottensvei 21	1428-2	14664		
191	120	0	Hjemfalt Grunnstykke	0833-17	13635	38	99	0	Mindeveien 8	1428-2	14664		
191	156	0	Tomt	1230-06	14233	38	1130	0	Mindeveien 6 A	1428-2	14664		
1046 SIRDAL						38	1182	0	Mindeveien 8 A	1428-2	14664		
11	0	0	Tomt	1230-06	14234	38	1862	0	Mindeveien 8	1428-2	14664		
						39	23	0	Øvingssenter Riaren	0410-9	14652		
						39	371	0	Linjegrunn	1229-2	2025		

Oversikt over statens eidegdommar

KOMM NR NAMN						Kompl		KOMM NR NAMN						Kompl			
Gnr	Bnr	Fnr	Eigedsnamn	Etatnr	nr	Gnr	Bnr	Fnr	Eigedsnamn	Etatnr	nr	Gnr	Bnr	Fnr	Eigedsnamn	Etatnr	nr
40	61	0	Sandnes stasjon	1229-2	2025	1106 HAUGESUND											
40	161	0	Sandnes stasjon	1229-2	2025	7	35	0	Halseidvn. 95	1428-2	14401						
41	356	0	Skeineskogen 10	1428-2	14664	25	3	0	Kvalen Tåkesignal (Nedl)	0926	1818						
43	43	0	Linjegrunn	1229-2	2025	26	825	0	Haugesund Fengsel	1428-EJ2	2591						
45	6	0	Linjegrunn	1229-2	2025	27	7	0	Røværsholmen fyr	0926	1675						
47	44	0	Linjegrunn	1229-2	2025	33	616	0	Rogalandsgt. 33/35	1428-2	14275						
47	226	0	Gandal st. Boligtomt	1229-2	2025	36	308	0	Sakkestad	1428-2	129						
47	545	0	Gandal stasjon	1229-2	2025	40	478	0	Bjørnsons gt. 39	1428-2	14268						
49	6	0	V/Omformer	1229-2	2025	40	584	0	Bjørnsons gt. 45	1428-2	3569						
50	18	0	Linjegrunn	1229-2	2025	40	1088	0	Årvikgaten 9	1428-2	14268						
50	32	0	Linjegrunn	1229-2	2025	1111 SOKNEDAL											
50	51	0	Linjegrunn	1229-2	2025	0	0	0	Sokndal Losstasjon	0926	1826						
51	19	0	Omformer m.m.	1229-2	2025	23	2	0	Øvre Mysse	1340	2224						
51	52	0	Omformerbol.	1229-2	2025	82	15	0	Lille Prestskjær fyr	0926	1663						
51	55	0	Omformerbol.	1229-2	2025	82	18	0	Lille Prestskjær fyr	0926	1663						
51	57	0	Linjegrunn	1229-2	2025	1112 LUND											
52	117	0	Linjegrunn	1229-2	2025	17	18	0	Skåland 18, Moi	1428-2	13941						
67	69	0	Forus	1428-2	320	18	1	0	Bringedal/Tronvik	1340	14737						
68	2	0	Forus Forsøkgård	1428-2	320	19	23	0	Linjegrunn	1229-2	2028						
68	3	0	Forus Forsøkgård	1428-2	320	20	46	0	Linjegrunn	1229-2	2028						
69	399	0	Forus	1428-2	320	21	30	0	Linjegrunn	1229-2	2028						
69	580	0	Linjegrunn	1229-2	2025	22	23	0	Linjegrunn	1229-2	2028						
69	586	0	Veigrunn	1229-2	2025	23	202	0	Moi stasjon/Linjegrunn	1229-2	2028						
73	17	0	Tengesdalsvatnet	1340	2410	24	481	0	Moi stasjon/Linjegrunn	1229-2	2028						
85	7	0	Eikelid	1340	14736	27	112	0	Linjegrunn	1229-2	2028						
85	10	0	Eikelid	1340	14736	28	4	0	Linjegrunn	1229-2	2028						
111	317	0	Linjegrunn	1229-2	2025	29	14	0	Linjegrunn	1229-2	2028						
111	1137	0	Linjegrunn	1229-2	2025	31	31	0	Linjegrunn	1229-2	2028						
1103 STAVANGER						32	35	0	Linjegrunn	1229-2	2028						
9	1	0	Lindøy - Stavanger	1428-2	14277	58	22	0	Linjegrunn	1229-2	2028						
13	44	0	Forus Forsøkgård	1428-2	320	59	8	0	Linjegrunn	1229-2	2028						
13	155	0	Forus stasjon	1229-2	2026	60	1	0	Heskestad st./Linjegrunn	1229-2	2028						
13	156	0	Forus stasjon	1229-2	2026	60	89	0	Ualand stasjon/Linjegrunn	1229-2	2028						
13	312	0	Forus NSB - Grunn	1229-2	2026	61	23	0	Ualand stasjon/Linjegrunn	1229-2	2028						
14	933	0	Gausel NSB - Grunn	1229-2	2026	62	21	0	Linjegrunn	1229-2	2028						
15	6	0	Forus	1428-2	320	63	4	0	Linjegrunn	1229-2	2028						
16	1092	0	Jätten NSB - Grunn	1229-2	2026	64	30	0	Linjegrunn	1229-2	2028						
17	1146	0	Linjegrunn	1229-2	2026	65	4	0	Linjegrunn	1229-2	2028						
17	2359	0	Hinna NSB - Grunn	1229-2	2026	66	7	0	Linjegrunn	1229-2	2028						
19	509	0	Mariero NSB - Grunn	1229-2	2026	67	40	0	Linjegrunn	1229-2	2028						
20	781	0	Kristianslyst NSB - Grunn	1229-2	2026	70	7	0	Linjegrunn	1229-2	2028						
21	1248	0	Sandvikveien 25 A	1229-2	2026	79	33	0	Linjegrunn	1229-2	2028						
21	1262	0	Bispeladegård NSB - Grunn	1229-2	2026	1119 HÅ											
22	335	0	Stavanger st. Indre Tomt	1229-2	2026	0	0	0	Nærbo Bussgarasje	1229-2	2029						
24	304	0	Kjell Arholms gt. 23	1428-2	3481	6	49	0	Friluftsområde	1340	2235						
24	371	0	Kjell Arholms gt. 23 - Tilleggstomt	1428-2	3481	6	50	0	Friluftsomr.i, Refnesstranden	1340	2314						
24	381	0	Ullandhaug	1428-2	3481	18	1	0	Hanabergsmarka	1340	14134						
24	381	1	Tomt Sis-Hallen, Uis	1428-2	14335	19	30	0	Linjegrunn	1229-2	2029						
24	381	2	Festetomt Studentsamskipnaden	1428-2	3481	19	33	0	Hanabergsmarka 2	1340	14134						
24	411	0	Rektor Natvig Pedersens vei 10	1428-2	3481	20	6	0	Kvassheim fyr	0926	1666						
24	608	0	Kristine Bonneviens vei 25	1428-2	3481	20	91	0	Skogheim	1229-2	2029						
24	622	0	Kjell Arholms gt. 36	1428-2	3481	20	327	0	Teletomten	1229-2	2029						
31	84	0	Stavanger Fengsel	1428-EJ2	2588	20	555	0	Motland Jernbanegrund	1229-2	2029						
31	136	0	Grødemveien 30	1428-EJ2	2588	24	42	0	Tårland	1229-2	2029						
38	475	0	Kompani Lingesvei 23	1428-2	13940	25	5	1	Industritomt	1229-2	2029						
38	826	0	Kompani Lingesvei 25	1428-2	13940	25	106	0	Frilund	1229-2	2029						
38	3256	0	Torleiv Kvalviks gt. 9	1428-2	13942	26	666	0	Bø Jernbanegrund	1229-2	2029						
55	61	0	Bergelandsgata 10	1428-2	125	35	24	0	Åna Kretsfengsel I	1428-EJ2	2589						
55	1686	0	Paradisveien 23	1229-2	2026	35	30	0	Nærbo	1428-EJ2	2589						
55	1687	0	Paradisveien 21	1229-2	2026	35	31	0	Åna Kretsfengsel II	1428-EJ2	2589						
56	217	0	Cort Adelters gate 3 A	1428-2	170	36	1	0	Åna Fengsel	1428-EJ2	2589						
56	666	0	Jernbanevn. 3 B - Turistpavilj.	1229-2	2026	39	15	0	Dysjaland Jernbanegrund	1229-2	2029						
56	667	0	Jernbaneveien 5	1229-2	2026	40	29	0	Hobberstad Jernbanegrund	1229-2	2029						
56	758	0	Kannikgt 2 A	1229-2	2026	42	712	0	Varhaug Jernbanestasjon	1229-2	2029						
56	1100	0	Oppveksthjemmet Villa Hvit Madla	1428-2	14416	44	33	0	Lerbrekk Jernbanegrund	1229-2	2029						
56	1558	0	Rogalandsgt. 18	1428-2	13944	51	3	0	Synsvarden Landskapsvernrområde	1340	14562						
56	1701	0	Peder Klows gate 30 A	1428-2	170	51	25	0	Synsvarden Landskapsvernrområde	1340	14562						
56	1889	0	Valkyriegata 12	1428-2	13943	54	149	0	Reistad Jernbanegrund	1229-2	2029						
56	2104	0	Consul Sigval Bergesensvei 15	1229-2	2026	57	28	0	Odland	1229-2	2029						
56	2203	0	Jernbaneveien 7	1229-2	2026	69	17	0	Årslund Jernbanegrund	1229-2	2029						
56	2224	0	Valkyriegata 12	1428-2	13943	70	40	0	Stavnheim Jernbanegrund	1229-2	2029						
57	1792	0	NSB Andel av Friområde	1229-2	2026	72	17	0	Valleland Jernbanegrund	1229-2	2029						
57	1793	0	NSBs Andel av Friområde	1229-2	2026	76	528	0	Vigrestad Jernbanestasjon	1229-2	2029						
57	1794	0	Fredrik Nannestads vei 1	1229-2	2026	77	365	0	Vigrestad Jernbanegrund	1229-2	2029						
57	1867	0	Søren Årstads vei 24 A-B-C-D	1229-2	2026	79	45	0	Hogstad Jernbanegrund	1229-2	2029						

Oversikt over statens eidegdommar

KOMM NR NAMN						Kompl		KOMM NR NAMN						Kompl					
Gnr	Bnr	Fnr	Eigedomsnamn	Etatnr	nr	Gnr	Bnr	Fnr	Eigedomsnamn	Etatnr	nr	Gnr	Bnr	Fnr	Eigedomsnamn	Etatnr	nr		
80	14	0	Øygdard	1340	14135	3	890	0	Risnes, Tananger	1340	2415								
83	21	0	Anisdalsheia	1340	14562	5	4	0	Melingsholmen Merkenaustr	0926	1798								
84	17	0	Vatamo Jernbanegrund	1229-2	2029	10	2	0	Flatholmen fyr	0926	1669								
91	38	0	Sirevåg Jernbanegrund	1229-2	2029	14	166	0	Solastranda - Sør	1340	2315								
95	127	0	Ogna Jernbanestasjon	1229-2	2029	14	209	0	Solastranda - Sør 2	1340	2315								
95	365	0	Ognastranda	1340	2312	14	250	0	Solastrand	1340	2315								
95	439	0	Ogna Jernbanegrund	1229-2	2029	14	256	0	Båtaberget	1340	2417								
95	440	0	Sirevåg Jernbanegrund	1229-2	2029	20	63	0	Ølberg	1340	14136								
95	441	0	Ogna Jernbanegrund 2	1229-2	2029	24	34	0	Toppen	1340	14561								
95	444	0	Ognastranda 2	1340	2312	24	40	0	Toppen	1340	14561								
100	25	0	Varden Jernbanegrund	1229-2	2029	24	55	0	Hellestø	1340	14137								
100	26	0	Varden Jernbanegrund	1229-2	2029	24	57	0	Hellestø 2	1340	14137								
101	6	0	Bru Jernbanegrund	1229-2	2029	24	72	0	Hellestø 3	1340	14137								
102	24	0	Brusanden	1340	2414	31	57	0	Sola-Forus I	0430	13774								
103	6	0	Kvassheim fyr	1340	14507	32	65	0	Sola-Forus II	0430	13774								
103	16	0	Kvassheim fyr	1340	14507	32	83	0	Forus	1428-2	320								
107	45	0	Stokkeland Jernbanegrund	1229-2	2029	32	84	0	Nyland	1428-2	320								
108	219	0	Brusand Jernbanestasjon	1229-2	2029	32	85	0	Nyland	1428-2	320								
108	220	0	Kverme Jernbanegrund	1229-2	2029	32	88	0	Forus	1428-2	320								
108	225	0	Brusanden	1340	2414	37	198	0	Marknesringen 48	1428-2	14282								
120	24	0	Brusanden Friområde	1340	2414	37	528	0	Marknesringen 50	1428-2	14282								
1120 KLEPP						1127 RANDABERG													
8	243	0	Øksnevad NSB Jernbanegrund	1229-2	2030	0	0	0	Grødheimhamaren Radiofyr (Nedl.)	0926	1782								
8	283	0	Kverneland	1340	14509	51	72	0	Randaberggeilen 18	1428-2	14362								
9	30	0	Kverneland	1340	14509	51	73	0	Randaberggeilen 20	1428-2	14362								
10	29	0	Tangen III	1229-2	2030	53	95	0	Sandestranden 3	1340	2224								
10	266	0	Klepp Jernbanestasjon	1229-2	2030	53	96	0	Sandestranden 4	1340	2224								
10	267	0	Engelsvoll NSB Jernbanegrund	1229-2	2030	53	97	0	Sandestranden 1	1340	2224								
15	91	0	Friområde	1229-2	2030	53	98	0	Sandestranden 2	1340	2224								
15	92	0	Laland NSB Jernbanegrund	1229-2	2030	57	114	0	Vistnes	1340	14510								
16	1	0	Bioforsk Vest Særheim	1031	1847	59	14	0	Vistestranden - Vistesanden	1340	2264								
17	140	0	Parsell III	1229-2	2030	59	183	0	Vistestranden	1340	2264								
17	246	0	Tu NSB Jernbanegrund	1229-2	2030	59	185	0	Veien av Viste	1340	2264								
40	33	0	Orre Friareal	1340	2222	59	186	0	Vistesanden II	1340	2264								
40	36	0	Orre Friareal III	1340	14764	59	187	0	Vistesanden III	1340	2264								
40	39	0	Stripa	1340	2222	60	458	0	Hålandsvatnet-Nord	1340	14138								
41	18	0	Strandbu	1340	2222	60	459	0	Hålandsvatnet-Nord 2	1340	14138								
44	32	0	Boresanden	1340	2223	60	460	0	Hålandsvatnet-Nord 3	1340	14138								
44	34	0	Elvenes	1340	2223	60	461	0	Hålandsvatnet-Nord 4	1340	14138								
44	40	0	Boresanden 2	1340	2223	62	82	0	Hålandsvatnet-Nord 5	1340	14138								
44	42	0	Bore 44/42	1340	14508	62	83	0	Hålandsvatnet-Nord 6	1340	14138								
44	43	0	Bore 44/43	1340	14508	62	84	0	Hålandsvatnet-Nord 7	1340	14138								
44	49	0	Bore	1340	14738	62	85	0	Hålandsvatnet-Nord 8	1340	14138								
51	3	0	Feistein fyr	0926	1668	62	86	0	Hålandsvatnet-Nord 9	1340	14138								
						62	87	0	Hålandsvatnet-Nord 10	1340	14138								
						62	88	0	Hålandsvatnet-Nord 11	1340	14138								
1121 TIME						63	53	0	Hålandsvatnet-Nord 12	1340	14138								
1	439	0	Telegrafomt	1229-2	2031	63	54	0	Hålandsvatnet-Nord 13	1340	14138								
1	440	0	Bussholdeplass	1229-2	2031	63	55	0	Hålandsvatnet-Nord 14	1340	14138								
1	578	0	Tillegg til Telegrafomt	1229-2	2031	63	56	0	Hålandsvatnet-Nord 15	1340	14138								
1	645	0	Bryne NSBs Jernbanegrund	1229-2	2031														
1	646	0	Bryne Jernbanestasjon	1229-2	2031														
3	617	0	Re NSBs Jernbanegrund	1229-2	2031														
4	129	0	Håland NSBs Jernbanegrund	1229-2	2031														
8	37	0	Haugland NSBs Jernbanegrund	1229-2	2031														
9	61	0	Hognestad NSBs Jernbanegrund	1229-2	2031														
30	14	0	Linjegrund	1229-2	2031														
37	8	0	Melsvatnet	1340	2409														
37	9	0	Melsvatnet	1340	2409														
43	10	0	Melsvatnet	1340	2409														
43	17	0	Melsvatnet	1340	2409														
43	25	0	Melsvatnet	1340	2409														
54	42	0	Tomt for Biltransport	1229-2	2031														
1122 GJESDAL						1133 HJELMELAND													
5	286	0	Ålgård st.	1229-2	2032	46	5	0	Breiland Brøytestasjon	1230-11	2989								
13	97	0	Eikeneset	1340	2224														
60	6	0	Månafossen	1340	2406														
61	1	0	Eikeskog-Månafossen-Mån.	1340	2406														
61	2	0	Eikeskog-Månafossen-Mån.	1340	2406														
78	40	0	Dirdal Vegstasjon	1230-11	2986														
78	41	0	Dirdal Vegstasjon	1230-11	2986														
78	54	0	Dirdal Vegstasjon	1230-11	2986														
1124 SOLA						1134 SULDAL													
1	180	0	Risnes-Jåsund	1340	2415	34	116	0	Tjelmane Veggarasje	1230-11	3003								
3	526	0	Losvakthus Sola	0926	1826	115	1	0	Sjøbuholsvågen	1340	14139								
3	715	0	Friareal I	1340	2416	185	3	0	Havn	1340	2408								
						1135 SAUDA													
						0	0	0	Tomt Almannajuvet, Nt.	1260	14784								
						1	1	0	Hustveit	1340	14140								
						3	3	0	Sauda Skogfrøpl. - Haugen 2	1071	14050								
						4	19	0	Sauda Skogfrøpl. - Nygård 2	1071	14050								
						43	31	0	Litlastøl Brøytestasjon	1230-11	2988								
						1141 FINNØY													
						1	33	0	Nådøy-Sikra	1340	14141								
						40	6	0	Rossøy	1340	14142								
						52	12	0	Nord - Holm	1340	2228								
						52	27	0	Eidsholmen	1340	14143								
						70	51	0	Nord-Talgje	1340	2407								
						70	52	0	Nord-Talgje	1340	2407								
						70	53	0	Nord-Talgje	1340	2407								
						70	54	0	Nord-Talgje	1340	2407								
						70	66	0	Nord-Talgje	1340	2407								
						70	68	0	Nord-Talgje	1340	2407								

Oversikt over statens eigedommar

KOMM NR NAMN				Kompl	
Gnr	Bnr	Fnr	Eigedomsnamn	Etatnr	nr
70	69	0	Nord-Talgje	1340	2407
70	69	0	Nord-Talje Naturreservat	1340	14560
1142 RENNESØY					
39	12	0	Brimse	1340	14144
39	27	0	Brimse 2	1340	14144
39	28	0	Brimse 3	1340	14144
54	3	0	Fjøløy fyr	0926	
1144 KVITSEY					
0	0	0	Kvitsey fyr	0926	1670
20	63	0	Sjøhus/ Vakthytte Kvitsey	0926	1826
1145 BOKN					
1	4	0	Ognaholm	1340	14145
7	7	0	Aksdalsnes Tåkesignal	0926	1817
18	4	0	Klepp Radiofyr	0926	1784
1146 TYSVÆR					
60	6	0	Austerøy	1340	14511
60	14	0	Austerøy	1340	14511
60	140	0	Austerøy	1340	14511
60	141	0	Vesterøy	1340	14728
137	5	0	Espevik/Espevikholmane	1340	14146
1149 KARMØY					
0	0	0	Tresvikpynten Radiofyr	0926	1783
15	653	0	Sjølyst	1340	2224
15	653	0	Åkra, Sjølyst	1340	14765
15	1129	0	Åkra	1340	2224
15	1129	0	Åkra	1340	14765
15	1130	0	Åkra	1340	2224
15	1130	0	Åkra	1340	14765
15	1142	0	Åkra	1340	2224
15	1142	0	Åkra	1340	14765
15	1143	0	Åkra	1340	2224
15	1143	0	Åkra	1340	14765
15	1144	0	Åkra	1340	2224
15	1144	0	Åkra	1340	14765
15	1145	0	Åkra	1340	2224
15	1145	0	Åkra	1340	14765
16	33	0	Vestly	1340	2224
16	33	0	Medhaug, Vestly	1340	14766
16	74	0	Medhaug	1340	2224
16	74	0	Medhaug	1340	14766
16	75	0	Medhaug	1340	2224
16	75	0	Medhaug	1340	14766
16	77	0	Medhaug	1340	2224
16	77	0	Medhaug	1340	14766
33	169	0	Sandvesanden	1340	2413
33	170	0	Sandvesanden	1340	2413
33	171	0	Sandvesanden	1340	2413
33	172	0	Sandvesanden	1340	2413
33	173	0	Sandvesanden	1340	2413
33	174	0	Sandvesanden	1340	2413
33	175	0	Sandvesanden	1340	2413
42	38	0	Geitungen fyr	0926	1673
43	40	0	Geitungen fyr	0926	1673
43	123	0	Vågen/Varden Karmøy	0926	1826
58	165	0	Losvakt Karmøy	0926	1826
79	132	0	Hjemfalt Grunnstykke	0833-17	13635
79	133	0	Hjemfalt Grunnstykke	0833-17	13635
79	134	0	Hjemfalt Grunnstykke	0833-17	13635
79	160	0	Visnes og Holmane	1340	2412
79	161	0	Visnes og Holmane	1340	2412
79	173	0	Visnes og Holmane	1340	2412
117	139	0	Aksnes-Stranda	1340	2411
1151 UTSIRA					
32	1	0	Utsira fyr	0926	1674
1154 VINDAFJORD					
10	4	0	Sandeid Fengsel Sandeid	1428-EJ2	2546
18	25	0	Helgelandsheia/Olalia	1340	14147
18	26	0	Helgelandsheia/Olalia 2	1340	14147
87	9	0	Vågen/Kvaløy	1340	14148
181	39	0	Otertongen	1340	14149
185	21	0	Otertongen	1340	14149

KOMM NR NAMN				Kompl	
Gnr	Bnr	Fnr	Eigedomsnamn	Etatnr	nr
12 Hordaland					
1201 BERGEN					
0	0	0	Årstadveien 21	0320-302	3390
0	0	0	Svanviksveien 40	0320-302	14789
9	3	0	Sandbrekkevegen 27	1428-2	163
10	725	0	Nedre Natland	1428-2	14310
11	99	0	Studentbyen Fantoft	1428-2	976
14	1	0	Gamlehaugvegen 10	1428-2	169
15	1	0	Herdla Stakel. og Merken.	0926	1790
15	53	0	Gamlehaugveien 10	1428-2	169
15	232	0	Minde Stasjonstomt	1229-2	2039
20	823	0	Bønesstølen 13	1428-2	13947
20	1219	0	Bønesskogen 333	1428-2	13946
25	424	0	Vestlundveien 22 A	1428-2	13948
37	237	0	Aurdalslia 96	1428-2	14348
39	438	0	Feråsvegen 13	1428-2	14280
40	32	0	Skjoldveien 51	1428-2	13949
40	49	0	Skjoldveien 51	1428-2	13949
40	68	0	Skjoldveien 51	1428-2	13949
40	69	0	Skjoldveien 55	1428-2	13949
40	113	0	Skjoldveien 51	1428-2	13949
40	796	0	Skjoldveien/Dyrhaugen 5	1428-2	14403
43	67	0	Linjegrunn	1229-2	2039
43	106	0	Linjegrunn	1229-2	2039
43	190	0	Linjegrunn	1229-2	2039
43	820	0	Linjegrunn	1229-2	2039
44	325	0	Klokkarlia 20	1428-2	13945
48	284	0	Nedre Smøråsveien 18	1428-2	13945
93	537	0	Hisdalen Naturreservat	1340	14549
96	1	1	Fana Prestegård, Fanaflaten	1068	1872
102	138	0	Store Milde	1340	14150
103	27	0	Store Milde 2	1340	14150
103	115	0	Store Milde 3	1340	14150
105	487	0	Store Milde 4	1340	14150
107	6	0	Raunane Fyrlykt	0926	1767
107	34	0	Inst for Marinbio. Blomsterdale	0320-302	3392
108	1	0	Sletten Feriehjem	1527	2498
129	54	0	Vatnar	0926	1632
129	75	0	Vatnar	0926	1632
129	234	0	Stupet	0926	1632
144	111	0	Statens Dykkerskole i Bergen	1428-2	13824
146	108	0	Gravdalsveien 240	1428-EJ2	14376
150	61	0	Øvre Holen 33	1428-2	13950
159	83	0	Linjegrunn	1229-2	2039
159	133	0	Mindeterminalen	1229-2	2039
159	138	0	Mindeterminalen	1229-2	2039
159	946	0	Mindeterminalen	1229-2	2039
161	15	0	Haukelandsbakken 27	0320-302	14788
161	15	0	Haukelandsveien 28	0320-302	14788
161	15	0	Jonas Lies vei 91	0320-302	14788
161	78	0	Ravnberget Radio	0410-9	14790
161	699	0	Landåsvingen 15	1428-2	70
161	1264	0	Haukelandsbakken 45	1428-2	346
161	1273	0	Haukelandsbakken 45 - Park.plass	1428-2	346
162	75	0	Klaus Hanssensvei 16	1428-2	14311
162	174	0	Hunstad Skole	1428-2	345
162	266	0	Jonas Lies vei 68	1428-2	345
162	913	0	Jonas Lies vei 67	0320-302	14788
162	1286	0	Tomt Høgskolen i Bergen	1428-2	13820
163	14	0	Møllendalsveien 61	1428-2	13804
163	215	0	Årstadveien 17	0320-302	3390
163	224	0	Årstadveien 19	0320-302	3390
163	229	0	Årstadveien 22	1428-2	131
163	580	0	Storhaugen 5	1428-2	131
164	135	0	Magnus Lagabøtes plass 1	0320-302	3397
164	211	0	Dokkeveien 10	0320-302	3362
164	224	0	Magnus Lagabøtes plass 1	0320-302	3397
164	354	0	Thormøhlens gate 55 A	0320-302	3376
164	354	0	Thormøhlens gate 55 A i Bergen	1428-2	13831
164	364	0	Møhlenprisbakken 1	0320-302	3378
164	366	0	Møhlenprisbakken 3	0320-302	3379
164	444	0	Villaveien 1 A	0320-302	3381
164	464	0	J Frieles gate 1	0320-302	3371
164	465	0	J Frieles gate 3	0320-302	3371
164	471	0	Villaveien 9	0320-302	3389
164	472	0	Villaveien 10	0320-302	3389

Oversikt over statens eidegdommar

KOMM NR						KOMM NR					
NAMN			Kompl			NAMN			Kompl		
Gnr	Bnr	Fnr	Eigedomsnamn	Etatnr	nr	Gnr	Bnr	Fnr	Eigedomsnamn	Etatnr	nr
14	33	0	Pilapollen	1340	2426	505	1	0	Reimegrend st. - Urdland st. lgr.	1229-2	2042
15	1	0	Kjeholmen (Smedholmen)	1340	2271	506	1	0	Urdland st.	1229-2	2042
38	35	0	Natterøysund	1340	14154	507	1	0	Urdland st. - Ygre st. lgr.	1229-2	2042
47	5	0	Straumøy	1340	14515	508	1	0	Ygre st.	1229-2	2042
1224 KVINNHERRAD						509	1	0	Ygre st. - Voss st. lgr.	1229-2	2042
114	11	0	Nordre Kalven	1340	14155	511	1	0	Voss st. - Bulken st. lgr.	1229-2	2042
114	13	0	Fiskavikjo	1340	2423	512	1	0	Bulken st.	1229-2	2042
114	17	0	Lindeli	1340	2424	513	1	0	Bulken st. - Evanger st. lgr.	1229-2	2042
171	93	0	Fergevågen	1340	14156	514	1	0	Evanger st.	1229-2	2042
189	41	0	Lykjeseøy	1340	2317	515	1	0	Evanger st. - Bolstadøyri st. lgr.	1229-2	2042
189	66	0	Lykjeseøy	1340	2317	516	1	0	Bolstadøyri st.	1229-2	2042
221	53	0	Sæbøskora	1340	14544	1238 KVAM					
221	54	0	Sæbøskora	1340	14544	10	37	0	Elvesilo Norheimsund	1230-11	3021
221	55	0	Sæbøskora	1340	14544	33	5	0	Holmsund/Nyatræet	1340	14158
221	56	0	Sæbøskora	1340	14544	146	8	0	Bondesund Fyrlykt	0320-301	3357
221	57	0	Sæbøskora	1340	14544	1241 FUSA					
226	22	0	Bjøllevåg	1340	14157	23	45	0	Statstomta Eikelandsosen	1230-11	3021
1228 ODDA						31	44	0	Fusaneset	1340	14739
0	0	0	Brakke Dyrskar	1230-11	3011	89	84	0	Skjelavikjo	1340	14516
0	0	0	Nupshadlene	1230-11	3012	1242 SAMNANGER					
18	58	0	Midtlæger Brøytestasjon	1230-11	3018	2	25	0	Rolsvåg	1340	2430
19	7	0	Punktbeste Røldal	1230-06	13673	26	23	0	Tomt Haga	1230-11	3023
31	59	0	Seljestad	1340	2434	1243 OS					
31	188	0	Seljestad	1340	2434	5	18	0	Rødlien	1340	14159
31	253	0	Seljestad	1340	2434	8	491	0	Haugane 15	1428-2	14355
31	257	0	Seljestad	1340	2434	25	5	0	Ervikane	1340	14740
31	258	0	Seljestad	1340	2434	25	6	0	Ervikane	1340	14740
34	190	0	Seljestad	1340	2434	25	7	0	Ervikane	1340	14740
37	29	0	Seljestad	1340	2434	25	8	0	Ervikane	1340	14740
37	103	0	Seljestad	1340	2434	26	2	0	Ervikane	1340	14740
37	104	0	Seljestad	1340	2434	26	18	0	Ervikane	1340	14740
49	0	0	Tomt Sandven	1230-11	3017	26	18	0	Ervikane	1340	14740
64	289	0	Tomt for Vegstasjon	1230-11	13683	27	16	0	Skorpo	1340	14517
1231 ULLENSVANG						27	44	0	Ervikane	1340	14740
0	0	0	Fresvik	1230-11	3033	28	86	0	Sørstrøno	1340	14160
73	14	0	Sjogarden	1428-2	350	30	109	0	Sørstrøno 2	1340	14160
74	43	0	Opedal	1340	14767	31	12	0	Nordreneset	1340	2428
74	71	0	Vegtun	1340	14767	31	19	0	Ullsundholmane	1340	2429
76	1	0	Bioforsk Vest Ullensvang	1031	1851	31	148	0	Ullsundholmane	1340	2429
107	26	0	Tingvika Utne	0320-302	3394	46	13	0	Bjørnavegen 190	1428-2	14349
1232 EIDFJORD						46	14	0	Bjørnavegen 190, Naust	1428-2	14349
18	5	0	Brakke Krossdalen	1230-11	3035	51	416	0	Villelia Naturreservat	1340	14557
18	79	0	Garasjetomt	1230-11	13679	51	417	0	Villelia Naturreservat	1340	14557
1233 ULVIK						51	418	0	Villelia Naturreservat	1340	14557
38	1	0	Høyfjellsøkologisk Forskningsstasjon	0320-301	3357	51	419	0	Villelia Naturreservat	1340	14557
38	1	43	Finse Kraftstasjon	1229-2	2040	51	420	0	Villelia Naturreservat	1340	14557
38	13	0	Finse Stasjonsområde	1229-2	2040	72	18	0	Øvsttunsenteret - Os/Hegglands.	1428-2	14402
38	15	0	Hol kgr. - Finse st. lgr.	1229-2	2040	1244 AUSTEVOLL					
38	16	0	Finse st. - Hallingskeid st. lgr.	1229-2	2040	27	65	0	Sveholmen	1340	14741
38	17	0	Hallingskeid st.	1229-2	2040	32	31	0	Nordre Navøyvågen	1340	14518
38	18	0	Hallingskeid st. - Aurland kgr lgr.	1229-2	2040	46	13	0	Austevoll Havbruksstasjon	1428-2	13793
38	19	0	Aurland kgr. - Voss kgr. lgr.	1229-2	2040	46	49	0	Austevoll Naustetomt	1428-2	13793
1235 VOSS						46	157	0	Austevoll Bolig Haukanes	1428-2	13793
44	29	0	Voss st./Hardangerbana i Voss	1229-2	2042	46	171	0	Austevoll Havbrukstasjon	1428-2	13793
44	40	0	Solvang Evangervegen	1229-2	2042	54	14	0	Kvernvatnet Naturreservat	1340	14548
44	149	0	Solbu I	1229-2	2042	54	14	0	Solhaug	1340	14556
44	176	0	Palmafoss stasjon	1229-2	2042	63	58	0	Sandvågen/Blænesøya/Huftarøy	1340	14161
45	53	0	Tomt for Eksp.	1229-2	2042	1245 SUND					
45	55	0	Tomt for Eksp.	1229-2	2042	4	76	0	Lerøy Fort	1340	14162
45	68	0	Heimly A	1229-2	2042	5	296	0	Sundskogen	1340	14742
45	70	0	Fredly A	1229-2	2042	6	1	0	Lerøyosen Tåkeklokke	0926	1819
45	72	0	Nytun A	1229-2	2042	18	13	0	Losstasjon Hummelsund Sund	0926	1827
45	125	0	Solbu II	1229-2	2042	1246 FJELL					
45	135	0	Voss stasjon	1229-2	2042	13	4	0	Hitsøy	1340	2432
47	76	0	Voss Kommandoplass	0410-9	14649	13	43	0	Duøy og Narøy	1340	14163
92	42	0	Vegstasjon Voss	1230-11	3036	18	58	0	Barmane	1340	14164
147	38	0	Eggereide	1229-2	2042	18	196	0	Barmane 2	1340	14164
147	39	0	Eggereide	1229-2	2042	18	203	0	Barmane 3	1340	14164
408	20	0	Fossen	1229-2	2042	18	204	0	Barmane 4	1340	14164
501	1	0	Ulvik kgr. - Mjølffell st. lgr	1229-2	2042	23	174	0	Kårtveitpollen	1340	14165
502	1	0	Mjølffell CTC hus	1229-2	2042	31	72	0	Kjeholmen	1340	2271
503	1	0	Mjølffell st. - Reimegrend st. L.	1229-2	2042	34	142	0	Tomt Vegli	1230-11	3025
504	1	0	Reimegrend st.	1229-2	2042						

Oversikt over statens eidegdommar

KOMM NR NAMN				Kompl		KOMM NR NAMN				Kompl	
Gnr	Bnr	Fnr	Eigedomsnamn	Etatnr	nr	Gnr	Bnr	Fnr	Eigedomsnamn	Etatnr	nr
1247 ASKØY						1264 AUSTRHEIM					
4	1009	0	Solnes veg	1340	2422	165	31	0	Sauøya	1340	14177
4	1010	0	Solnes veg	1340	2422	169	3	0	Holmengrå fyr	0926	1681
6	44	0	Florvågøy	1340	14167	1265 FEDJE					
6	46	0	Florvågøy 2	1340	14167	169	23	0	Losstasjon Fedje	0926	1827
9	212	0	Lagerstomt	1230-11	13678	169	87	0	Losstasjon Fedje	0926	1827
12	193	0	Færøy og Lamholmen	1340	14168	173	1	0	Hellisøy fyr	0926	1680
42	9	0	Herdla Naturreservat	1340	14545	1266 MASFJORDEN					
42	9	0	Herdla Naturreservat	1340	14555	44	1	0	Solheim	1428-2	13792
42	49	0	Herdla Naturreservat	1340	14545	44	2	0	Solheim	1428-2	13792
42	49	0	Herdla Naturreservat	1340	14555	49	3	0	Matre	1428-2	13792
42	83	0	Herdlevågen Kai	1340	14743	49	52	0	Matre	1428-2	13792
1251 VAKSDAL						52	21	0	Matre	1428-2	13792
0	0	0	Tomt Langhelle	1230-11	3043	52	30	0	Matre	1428-2	13792
11	2	0	Del av Langhelle	1229-2	2043	52	31	0	Matre	1428-2	13792
14	363	0	Vaksdal st. - Bergen kgr. lgr.	1229-2	2043	52	34	0	Matre	1428-2	13792
17	314	0	Jevne	1229-2	2043	52	35	0	Matre	1428-2	13792
18	30	0	Skreien	1229-2	2043	52	36	0	Matre	1428-2	13792
19	34	0	Fossmark	1229-2	2043	52	41	0	Matre	1428-2	13792
20	377	0	Jernbanegrund Stanghelle	1229-2	2043	14 Sogn og Fjordane					
21	48	0	Helle	1229-2	2043	1401 FLORA					
22	114	0	Kroken	1229-2	2043	1	3	0	Kvanhovden fyr	0926	1686
22	395	0	Daleøyri	1229-2	2043	1	7	0	Kvanhovden fyr	0926	1686
22	594	0	Dale stasjon/Linjegrund	1229-2	2043	13	4	0	Tirøy Stakelager	0926	1805
22	599	0	Dale stasjon	1229-2	2043	19	28	0	Sandvikbotn Naturreservat	1340	14550
51	75	0	Tomt for Trafokiosk	1229-2	2043	27	1220	0	Stabben fyr	0926	1685
51	77	0	Dalseid	1229-2	2043	39	2	0	Ytterøy fyr	0926	1684
1253 OSTERØY						72	3	0	Barlindbotten	1340	14550
62	76	0	Sanatoriet/Haus	1340	14169	87	7	0	Steinhovden	1340	14550
97	58	0	Selvik/Myking	1340	14170	113	22	0	Svanøy	1340	14057
152	4	0	Bergen Fengsel Osterøy	1428-EJ2	2585	113	22	0	Vågsfjellet	1340	
1256 MELAND						1412 SOLUND					
1	10	0	Håøya	1340	2192	1	3	0	Utvær fyr	0926	1682
1	265	0	Flatøy - Kasa	1428-2	14377	1413 HYLLESTAD					
5	155	0	Fløksand/Leirvika	1340	14172	40	3	0	Sakarisøy Nat.res.	1340	14057
5	156	0	Fløksand/Leirvika 2	1340	14172	79	8	0	Myklebust Neset	1340	2319
5	157	0	Fløksand/Leirvika 3	1340	14172	1417 VIK					
26	7	0	Lillebergen/Smieneset	1340	14173	2	3	0	Vik Fengsel	1428-EJ2	2592
1259 ØYGARDEN						1418 BALESTRAND					
6	73	0	Landområdet	0927-3	13636	0	0	0	Gaularfjell Brøytestasjon	1230-11	3062
38	12	0	Skarvøy Fyrlykt	0926	1768	10	355	0	Norsk Reiselivsmuseum, Balestrand	1428-2	14657
38	136	0	Ormhilleren	1340	2433	1419 LEIKANGER					
38	137	0	Ormhilleren	1340	2433	14	59	0	Leitevegen - Eiendom 4	1428-2	151
38	149	0	Ormhilleren	1340	2433	15	33	0	Statens hus i Leikanger	1428-2	357
38	150	0	Ormhilleren	1340	2433	23	3	4	Bakken, Askedalen	1428-2	67
38	213	0	Ormhilleren	1340	2318	24	167	0	Askedalen 4	1428-2	67
38	252	0	Ormhilleren	1340	2433	1420 SOGNDAL					
38	253	0	Ormhilleren	1340	2433	19	1	1	Fossvegen 6	1428-2	159
38	293	0	Ormhilleren	1340	2433	19	4	0	Fossvegen 6	1428-2	159
38	394	0	Ormhilleren	1340	2433	19	12	0	Fossvegen 6	1428-2	159
38	577	0	Ormhilleren	1340	2433	19	52	1	Trolladalen 26	1428-2	159
38	577	0	Ormhilleren, P-Plass	1340	14519	19	67	0	Fossvegen 6	1428-2	159
46	49	0	Søre Skogsøyog Flatøy	1340	2420	64	143	0	Trolladalen 26	1428-2	159
1260 RADØY						64	222	0	Rødstokken 16	1428-2	13938
42	2	0	Trettholmen	1340	14174	92	5	0	Eide	1340	14521
43	66	0	Toska	1340	2431	93	8	0	Eide	1340	14521
43	67	0	Toska	1340	2431	105	447	0	Eide	1340	14521
43	99	0	Uttoska	1340	14175	1421 AURLAND					
77	78	0	Solheimsvika	1340	14520	36	152	0	Flåmsbanen	1229-2	2044
1263 LINDÅS						36	159	0	A-Feltet	1229-2	2044
0	0	0	Myrhaug	1230-11	3048	36	159	8	Tomt H	1229-2	2044
84	1	0	Kvalvågnes	1340	14176	36	161	0	Ulvik kgr. - Myrdal st. lgr.	1229-2	2044
84	2	0	Kvalvågnes 2	1340	14176	38	87	0	Flåmsbanen	1229-2	2044
153	23	0	Vallevik I	1340	2230	47	13	0	Kjosfosshaugane	1229-2	2044
153	23	0	Vallevik 1	1340	14768	47	73	0	Myrdal st.	1229-2	2044
155	12	0	Monstad	1340	2230	47	74	0	Flåmsbanen	1229-2	2044
155	12	0	Bøkeskog på Vollen	1340	14769	49	79	0	Upsete st.	1229-2	2044
155	41	0	Poltneset	1340	2230						
155	41	0	Mongestad, Poltneset	1340	14770						
188	323	0	Tomt for Trafikkstasjon	1230-11	13684						

Oversikt over statens eidegdommar

KOMM NR						KOMM NR					
NAMN			Kompl			NAMN			Kompl		
Gnr	Bnr	Fnr	Eigedomsnamn	Etatnr	nr	Gnr	Bnr	Fnr	Eigedomsnamn	Etatnr	nr
49	80	0	Upsete st. - Ulvik kgr. lgr.	1229-2	2044	34	380	0	Parsell 2	1428-3	14449
49	81	0	Myrdal st. - Upsete st. lgr.	1229-2	2044	34	383	0	Parsell 1	1428-3	14449
1422 LERDAL						35	32	0	Tomt Olsvika	1230-15	3080
19	4	0	Håbakken Eiendom	1230-11	3064	35	55	0	Ålesund Trafikkstasjon	1428-3	578
1424 ÅRDAL						35	103	0	Ålesund Trafikkstasjon Nytt Garasjeanlegg	1428-3	578
10	17	0	Bekkelid	1230-11	3057	35	106	0	Parsell	1428-3	578
1428 ASKVOLL						50	1473	0	Hjelpemiddelsentralen i Møre og Romsdal	1428-3	13621
43	1	0	Sauessund Naust og Stakelager	0926	1792	133	378	0	Ystenesgt. 41	0926	13638
58	1	0	Tviberg	1340	2231	134	43	0	Nørve stasjon	0926	1788
60	10	0	Geita fyr	0926	1683	134	241	0	Nørve stasjon	0926	1788
1429 FJALER						137	9	0	Tomt i Ålesund Hagland	1428-3	574
234	16	0	Bioforsk Vest Fureneset	1031	1850	137	28	0	Sørhug	1428-3	574
234	18	0	Bioforsk Vest Fureneset	1031	1850	138	14	0	Husafjellet 6, Ålesund	1428-3	13899
234	22	0	Bioforsk Vest Fureneset	1031	1850	139	35	0	Parkeringsplass Nørvetun	1428-3	574
234	23	0	Bioforsk Vest Fureneset	1031	1850	139	304	0	Husafjellheimen - Boliger	1428-3	13899
234	25	0	Bioforsk Vest Fureneset	1031	1850	139	346	0	Fogdegården	1428-3	574
234	26	0	Bioforsk Vest Fureneset	1031	1850	139	489	0	Høgskolen i Ålesund	1428-3	574
1430 GAULAR						139	509	0	Høgskolen i Ålesund	1428-3	574
50	18	0	Hestad	1340	2436	154	2	0	Svinøen	1340	2275
108	5	0	Langeland	1340	14178	200	408	0	Skutvika Magasin	0410-9	14631
109	2	0	Langeland	1340	14178	201	354	0	Ålesund Fengsel	1428-EJ2	2590
1432 FØRDE						1505 KRISTIANSUND					
43	216	0	Bregnetunet 15	1428-2	13936	4	573	0	Magasin Kristiansund	0410-9	14613
43	236	0	Vievegen 2, Førde	1428-2	360	5	885	0	Atlanten	1340	14524
43	288	0	Blåklokka, Førde	1428-2	14000	10	553	0	Verkstedveien 7	1428-3	577
43	314	0	Bregnetunet	1428-2	13936	135	117	0	Kvalvågveien 113	1428-3	14705
60	122	0	Sanderplassen 6, Førde	1428-2	133	135	237	0	Godhaugen	1428-3	14420
62	786	0	Reset, Førde	1601-04	2514	1000	1	0	Grip fyr	0926	1706
1433 NAUSTDAL						1511 VANYLVEN					
39	2	0	Russeneset	1340	2437	70	14	0	Tillegg til Åheim Veggarasje	1230-15	3081
39	7	0	Russeneset	1340	2437	70	8	0	Veggarasje m/Kontor og Lager	1230-15	3081
1439 VÅGSØY						1515 HERØY					
95	2	0	Ulvesund fyr	0926	1687	1	1	0	Skorpa	1340	2237
105	148	0	Bruveg	1230-11	3055	1	4	0	Svinøy fyr	0926	1690
106	8	0	Moldoen ved Måløy	1340	2435	10	2	0	Rundøy fyr	0926	1693
126	5	0	Skongenes fyr	0926	1688	10	25	0	Runde	1340	14179
128	9	0	Kråkenes fyr	0926	1689	36	16	0	Klubben Friluftsområde	1340	2239
135	0	0	Hendanes Fyrlykt	0926	1769	40	25	0	NaturLegro	1340	2236
156	24	0	Søholmen	1340	14744	40	25	0	NaturLegro	1340	14771
1443 EID						40	26	0	La Stranda Siesta	1340	2236
43	127	0	Sophus Lie-vegen	1428-2	13937	40	26	0	La Strada Siesta	1340	14771
1444 HORNINDAL						45	3	0	Bruvokterbolig Dragsund	1230-15	3082
213	5	0	Øyebakken Automatcentral	1230-11	3065	64	3	0	Flåvær fyr	0926	1692
1445 GLOPPEN						78	14	0	Leikongeidet/Moldtudalen	1340	14180
2	42	0	Utsyn	1428-2	166	1516 ULSTEIN					
1449 STRYN						1	8	0	Grasøyane fyr	0926	1694
15	1	0	Skjeringsdalen	1230-11	3075	1517 HAREID					
15 Møre og Romsdal						54	14	0	Fjella Nord for Hareidseidet	1340	14181
1502 MOLDE						78	236	0	Plassane	1340	14182
22	124	0	Britvegen 2	1428-3	815	78	237	0	Plassane 2	1340	14182
23	215	0	Stuevollveien 6	1428-3	13892	1519 VOLDA					
25	1077	0	Bastian Widths gt. 11 Molde	1428-3	14425	18	10	3	Grunn til Idrettsbygget	1428-3	575
33	45	0	Årø	1230-15	3079	18	123	0	Lærarhøgskulen, Parsell	1428-3	575
33	113	0	Molde Trafikkstasjon	1428-3	579	18	186	0	Flommen	1340	2232
39	39	0	Dahlstykket	1230-15	3079	18	186	0	Flommen	1340	14772
132	3	0	Julholmyren	1340	14522	18	298	0	Volda Lærarhøgskule, Parkering	1428-3	575
133	4	0	Julneset	1340	14523	19	14	0	Sollyst	1428-3	52
1503 KRISTIANSUND N						19	23	0	Kaarstad	1428-3	575
30	15	0	Beredskapshus Kristiansund	0926	1828	19	49	0	Kløvertunvegen 6	1428-3	13897
30	0	0	Losvakhytte Grip	0926	1828	19	77	0	Kårestad II	1428-3	575
1504 ÅLESUND						19	395	0	Sjukehusvegen 6 B	1428-3	13897
7	29	0	Emblemsandeniv.	1340	2274	19	396	0	Sjukehusvegen 6 A	1428-3	13897
9	50	0	Utkik, Ålesund	0926	1828	19	397	0	Sunnmørsheimen	1428-3	13897
25	154	0	Solbakken	1230-15	3080	19	753	0	Hans Strøm-Tomta	1428-3	575
						19	805	0	Joplassvegen 11	1428-3	575
						22	16	0	Soleidet	1340	2233
						22	16	0	Soleidet	1340	14773
						93	0	0	Veggarasje m/Kontor Bjorkedal	1230-15	3083
						116	1	0	Rønnestad Naust	0926	1802

Oversikt over statens eidegdommar

KOMM NR NAMN					Kompl		KOMM NR NAMN					Kompl	
Gnr	Bnr	Fnr	Eigedomsnamn	Etatnr	nr	Gnr	Bnr	Fnr	Eigedomsnamn	Etatnr	nr		
1520 ØRSTAD						1539 RAUMA							
52	73	0	Ørsta Trafikkstasjon	1428-3	995	11	12	0	Nora Lager	1601-04	2514		
64	1	0	Indre Raudøy	1340	14542	12	4	0	Linjegrunn	1229-1	1928		
157	19	0	Bondalseidet	1340	2320	12	8	0	Åndalsnes stasjon	1229-1	1928		
157	20	0	Bondalseidet	1340	2320	12	23	0	Linjegrunn	1229-1	1928		
157	21	0	Bondalseidet	1340	2320	24	18	0	Garasje ved Høljenes	1230-15	3090		
157	22	0	Bondalseidet	1340	2320	27	257	0	Åndalsnes stasjon	1229-1	1928		
1523 ØRSKOG						27	556	0	Åndalsnes Godsterminal Øran-Ve.	1229-1	1928		
29	34	0	Fjellro - Ørskogfjellet	1428-3	13893	29	20	0	Kollmaneset	1340	2439		
46	10	0	Mauren Friområde	1340	2238	75	1	0	Verma stasjon	1229-1	1928		
46	11	0	Mauren Friområde II	1340	2238	75	1	0	Verma stasjonsbygning	1229-1	1928		
96	77	0	Ørskogfjellet P-Plass II	1340	2444	75	2	0	Linjegrunn	1229-1	1928		
96	78	0	Ørskogfjellet P-Plass II	1340	2444	75	8	0	Linjegrunn	1229-1	1928		
1524 NORDDAL						90	27	0	Marstein stasjon	1229-1	1928		
0	0	0	Hytte på Øvstestølen	1230-15	3086	112	225	0	Garasje på Voll	1230-15	3090		
0	0	0	Slettвика Lager/Raste plass	1230-15	3086	202	3	1	Tomt Trollstigplatået, Nt.	1260	14782		
0	0	0	Slettвика Lager/Raste plass	1230-15	3086	202	3	2	Tomt Trollstigplatået, Nt.	1260	14782		
19	7	0	Tomt Gudbrandsjuvet, Nt.	1260	14783	202	3	3	Tomt Trollstigplatået, Nt.	1260	14782		
1525 STRANDA						202	3	4	Tomt Trollstigplatået, Nt.	1260	14782		
53	3	0	Urdbakken Påkorsmyra	1230-15	3087	202	3	9	Tomt Trollstigplatået, Nt.	1260	14782		
61	1	0	Brakke ved Djupvasshytta	1230-15	3087	1543 NESSET							
119	14	0	Blåfjellbrakka	1230-15	3087	40	48	0	Hjemfalt Grunnstykk	0833-17	13635		
120	18	0	Flydalsjuvet	1340	2272	40	49	0	Hjemfalt Grunnstykk	0833-17	13635		
1528 SYKKYLVEN						40	50	0	Hjemfalt Grunnstykk	0833-17	13635		
1	122	0	Aursnes	1340	14183	40	51	0	Hjemfalt Grunnstykk	0833-17	13635		
1529 SKODJE						40	76	0	Hjemfalt Grunnstykk	0833-17	13635		
9	24	0	Ørnakken Naturreservat	1340	14543	40	79	0	Hjemfalt Grunnstykk	0833-17	13635		
9	25	0	Ørnakken Naturreservat	1340	14543	57	8	0	Eidsvåg Bade plass	1340	14748		
9	26	0	Ørnakken Naturreservat	1340	14543	1546 SANDØY							
9	27	0	Ørnakken Naturreservat	1340	14543	1	4	0	Flatflesa fyr	0926	1700		
9	28	0	Ørnakken Naturreservat	1340	14543	5	1	0	Ona fyr	0926	1701		
9	29	0	Ørnakken Naturreservat	1340	14543	1547 AUKRA							
9	30	0	Ørnakken Naturreservat	1340	14543	3	45	0	Nylund 2	0430	13776		
9	31	0	Ørnakken Naturreservat	1340	14543	21	62	0	Kobbbevika	1340	14185		
9	32	0	Ørnakken Naturreservat	1340	14543	21	65	0	Kobbbevika	1340	14185		
10	18	0	Ørnakken Naturreservat	1340	14543	21	64	0	Kobbbevika 2	1340	14185		
10	19	0	Ørnakken Naturreservat	1340	14543	1548 FRÆNA							
10	20	0	Ørnakken Naturreservat	1340	14543	1	2	0	Bjørnsund fyr	0926	1702		
10	21	0	Ørnakken Naturreservat	1340	14543	87	293	0	Farstadsanden	1340	14749		
10	22	0	Ørnakken Naturreservat	1340	14543	87	118	0	Siviltj.adm. - Hustad 1	1428-EJ2	2520		
10	23	0	Ørnakken Naturreservat	1340	14543	87	120	0	Siviltj.adm. - Hustad 3	1428-EJ2	2520		
10	24	0	Ørnakken Naturreservat	1340	14543	1551 EIDE							
10	25	0	Ørnakken Naturreservat	1340	14543	117	1	0	Kvitholmen fyr	0926	1703		
15	1	0	Vegstasjon i Dragsund	1230-15	3088	1554 AVERØY							
59	17	0	Mauren P-Plass	1340	2443	52	2	0	Stavenes fyr	0926	1705		
1531 SULA						52	594	0	Orøya	1340	2438		
106	1	0	Storholmen	1340	14184	52	866	0	Rotholman	1340	14525		
106	2	0	Storholmen 2	1340	14184	58	4	0	Tomt Averøy	0926-4	14798		
106	4	0	Storholmen 3	1340	14184	58	5	0	Tomt Averøy	0926-4	14798		
1532 GISKE						79	1	0	Fårøya	1340	14750		
2	63	0	Storholmen fyr	0926	1698	79	2	0	Fårøya	1340	14750		
6	13	0	Synes Fyrlykt	0926	1696	79	4	0	Fårøya	1340	14750		
6	17	0	Synes Fyrlykt	0926	1696	81	2	0	Hestskjær fyr	0926	1704		
6	49	0	Synes Fyrlykt	0926	1696	111	4	0	Sør-Ildhusøya	1340	14526		
124	2	0	Hogstein fyr	0926	14794	1556 FREI							
126	2	0	Alnes fyr	0926	1695	16	246	0	Prestmyra/Indre Frei	1340	14186		
127	17	0	Erkna fyr	0926	1697	38	18	0	Tomt på Rensvikholmen	1230-15	3093		
1534 HARAM						1557 GJEMNES							
10	2	0	Ulla fyr	0926	1699	36	70	0	Fursetfjellet P-Plass	1340	2441		
15	5	0	Hellevik Fyrlykt	0926	1823	36	71	0	Fursetfjellet P-Plass	1340	2441		
15	6	0	Hellevik Fyrlykt	0926	1823	36	72	0	Fursetfjellet P-Plass	1340	2441		
177	5	0	Lepsøyrev Fyrtårn	0926	1770	1560 TINGVOLL							
1535 VESTNES						110	43	0	Veggarrasje	1230-15	3095		
29	40	0	Ørskogfjellet P-Plass	1340	2442	125	63	0	Årsundøya	1340	2440		
29	68	0	Ørskogfjellet 1	1340	2442	1566 SUNNDAL							
46	151	0	Kollen - Vestnes	1428-3	13893	54	7	0	Tomt Sunndalsøra	0926-4	14797		
46	320	0	Kråkvikva	1340	14745	107	19	0	Fuglvågen	1340	14187		
52	104	0	Åsbygda	1340	14746								
60	131	0	Trohaugen	1340	14747								

Oversikt over statens eidegdommar

KOMM NR NAMN						Kompl		KOMM NR NAMN						Kompl			
Gnr	Bnr	Fnr	Eigedomsnamn	Etatnr	nr	Gnr	Bnr	Fnr	Eigedomsnamn	Etatnr	nr	Gnr	Bnr	Fnr	Eigedomsnamn	Etatnr	nr
1566 SURNADAL																	
14	9	0	Garasje på Holten	1230-15	3097	62	511	0	Kløbuvegen 158 E-F	0320-303	3404	62	512	0	Kløbuvegen 158 E Tillegg 1	0320-303	3404
66	3	0	Garasje i Bæverfjord	1230-15	3097	62	516	0	Kløbuvegen 158 E Adkomst	0320-303	3404	65	5	0	Kløbuvegen 147	0320-303	3404
1569 AURE																	
25	1	0	Hauganeset-Nord	1340	14188	65	27	0	Kløbuvegen 154	0320-303	3404	66	17	0	Cementvarefabrikken	0320-303	3404
1571 HALSA																	
11	56	0	Knarrbukta	1340	2445	66	585	0	S.P. Andersens vei 17	0320-303	3404	73	77	0	Trondheim Trafikkstasjon	1428-3	377
1573 SMØLA																	
12	2	0	Tyrhaug Fyrlykt	0926	1707	92	16	0	Kvammen Vestre	1428-EJ3	2601	94	7	0	Marienberg	1229-3	1879
49	2	0	Skalmen fyr	0926	1710	94	11	0	Cecilienborg	1229-3	1879	94	43	0	Marienberg nr.1	1229-3	1879
52	7	0	Haugjegla fyr	0926	1711	94	69	0	Stavne Verksted	1230-15	3105	94	69	0	Stavne Verksted, Tillegg 1	1230-15	3105
16 Sør-Trøndelag																	
1601 TRONDHEIM																	
0	0	0	Digermulen Tåkesignal	0926	1821	94	69	0	Stavne Verksted, Tillegg 2	1230-15	3105	95	14	0	Tilfluktsrom Marienberg	1229-3	1879
5	39	0	Leangen stasjon	1229-3	1879	94	215	0	Jernb.gr. 6 Stav.-Leang.	1229-3	1879	95	15	0	Selsbakk Jernbanestykke	1229-3	1879
7	34	0	Jernbanegrund 1	1229-3	1879	95	158	0	Stavne-Leangen Lina	1229-3	1879	95	14	0	Selsbakk Jernbanestykke	1229-3	1879
7	112	0	Meråker Banegrund	1229-3	1879	95	260	0	Jernbanegrund 4 Stavne Leangen	1229-3	1879	95	265	0	Til Stavne st.	1229-3	1879
9	182	0	Schøllersgate	1229-3	1879	95	494	0	Mørlanda 10 D	1229-3	1879	95	494	0	Mørlanda 10 D	1229-3	1879
9	610	0	Jbg. 2 Stav. Leang.	1229-3	1879	98	14	0	Karlsli	1229-3	1879	98	14	0	Karlsli	1229-3	1879
14	1	0	Brøset	1428-3	983	98	35	0	Jernbanegrund 2	1229-3	1879	98	35	0	Jernbanegrund 2	1229-3	1879
14	3	0	Brøsetdalen	1340	14051	98	418	0	Størenb.jernbg. 6	1229-3	1879	98	418	0	Størenb.jernbg. 6	1229-3	1879
14	57	0	Brøsetparken	1428-3	983	99	2	0	Jernbanegrund	1229-3	1879	99	2	0	Jernbanegrund	1229-3	1879
14	80	0	Trondsletten Habiteringssenter	1428-3	975	99	9	0	Jernbanegrund	1229-3	1879	99	9	0	Jernbanegrund	1229-3	1879
14	137	0	Brøsetparken	1428-3	975	99	13	0	Meistad	1229-3	1879	99	13	0	Meistad	1229-3	1879
14	256	0	Brøsetdalen	1340	14051	99	16	0	Størenb. Jernbg. 5	1229-3	1879	99	16	0	Størenb. Jernbg. 5	1229-3	1879
14	283	0	Tunga Turdrag, Tillegg 3	1428-3	983	100	4	0	Selsbakk st.	1229-3	1879	100	4	0	Selsbakk st.	1229-3	1879
15	3	0	Overenskomsten	1428-3	983	100	177	0	Selsbakk Veggrunn 1	1229-3	1879	100	177	0	Selsbakk Veggrunn 1	1229-3	1879
15	5	0	Tungadalen	1428-3	983	100	238	0	Magasinvegen, adkomst	1229-3	1879	100	238	0	Magasinvegen, adkomst	1229-3	1879
15	6	0	Tungagjærdet	1428-3	983	100	381	0	Størenb. Jernbg. 4	1229-3	1879	100	381	0	Størenb. Jernbg. 4	1229-3	1879
15	25	0	Tungavegen 32	1428-3	468	109	65	0	Døvebarnas Hytte	1428-3	477	109	65	0	Døvebarnas Hytte	1428-3	477
15	55	0	Tungaveien 32	1428-3	468	111	4	0	Kvam Vestre	1428-EJ3	2601	111	4	0	Kvam Vestre	1428-EJ3	2601
15	131	0	Tunga Turdrag, Tillegg 1	1428-3	983	181	44	0	Kastberget Komandoplass	0410-9	13747	181	44	0	Kastberget Komandoplass	0410-9	13747
15	132	0	Tunga Turdrag, Tillegg 2	1428-3	983	181	46	0	Ko-Plass for Sør-Trøndelag Sf-Krets 2	0410-9	13747	181	46	0	Ko-Plass for Sør-Trøndelag Sf-Krets 2	0410-9	13747
16	26	0	Hasselbakkvegen, Veggrunn	1428-3	3494	189	19	0	Størenb. Kolstad-Buenget	1229-3	1879	189	19	0	Størenb. Kolstad-Buenget	1229-3	1879
16	48	0	Trondheim Fengsel	1428-EJ3	2598	189	68	0	Flatåsøyen Jernbanegrund	1229-3	1879	189	68	0	Flatåsøyen Jernbanegrund	1229-3	1879
16	411	0	Leangen .st.-Ranheim st.	1229-3	1879	197	10	0	Trondheim Off. Skole for Døve	1428-3	477	197	10	0	Trondheim Off. Skole for Døve	1428-3	477
19	30	0	Jakobsli Søndre	1428-3	983	199	13	0	Meistad	1229-3	1879	199	13	0	Meistad	1229-3	1879
19	172	0	Jakobsli Vestre 2	1428-3	983	199	36	0	Jernbanetillegg	1229-3	1879	199	36	0	Jernbanetillegg	1229-3	1879
24	2	0	Ranheim st.	1229-3	1879	199	37	0	Jernbanetillegg	1229-3	1879	199	37	0	Jernbanetillegg	1229-3	1879
25	262	0	Ranheim st. - Malvik Komm.	1229-3	1879	199	38	0	Jernbanetillegg	1229-3	1879	199	38	0	Jernbanetillegg	1229-3	1879
42	14	0	Gamle Jonsvannveien 143	0320-303	3400	199	39	0	Jernbanetillegg	1229-3	1879	199	39	0	Jernbanetillegg	1229-3	1879
42	27	0	Stavsveien 14	0320-303	3400	199	40	0	Jernbanetillegg	1229-3	1879	199	40	0	Jernbanetillegg	1229-3	1879
48	53	0	Univ.området Dragvoll	0320-303	3400	199	41	0	Jernbanetillegg	1229-3	1879	199	41	0	Jernbanetillegg	1229-3	1879
48	79	0	Dragvoll allé 42	1428-3	3494	199	85	0	Dovrebanen Banegrund 17	1229-3	1879	199	85	0	Dovrebanen Banegrund 17	1229-3	1879
48	91	0	Jonsvannveien 191 A	0320-303	3400	199	92	0	Størenbanen Jernbanegr.	1229-3	1879	199	92	0	Størenbanen Jernbanegr.	1229-3	1879
48	92	0	Jonsvannveien 191 B	0320-303	3400	199	93	0	Størenb. Jernbg. 4	1229-3	1879	199	93	0	Størenb. Jernbg. 4	1229-3	1879
48	93	0	Jonsvannveien 191 C	0320-303	3400	199	107	0	Tilleggsareal Boligtomt	1229-3	1879	199	107	0	Tilleggsareal Boligtomt	1229-3	1879
48	94	0	Jonsvannveien 191	0320-303	3400	200	44	0	Banegrund 1	1229-3	1879	200	44	0	Banegrund 1	1229-3	1879
48	111	0	Loholt allé 81	0320-303	3400	200	45	0	Banegrund 2	1229-3	1879	200	45	0	Banegrund 2	1229-3	1879
50	2	0	Tillegg til Sommerro	1428-3	983	200	51	0	Terminalen 3	1229-3	1879	200	51	0	Terminalen 3	1229-3	1879
50	3	0	Lassengjærdet	1428-3	983	200	74	0	Blokktogetterminalen	1229-3	1879	200	74	0	Blokktogetterminalen	1229-3	1879
51	2	0	Sommerro	1428-3	983	205	9	0	Krigsminnem. Udduvoll Bru	1428-3	3494	205	9	0	Krigsminnem. Udduvoll Bru	1428-3	3494
51	3	0	Sommerro	1428-3	983	215	7	0	Størenb. Jernbg. 1	1229-3	1879	215	7	0	Størenb. Jernbg. 1	1229-3	1879
51	307	0	Tunga Turdrag	1428-3	983	217	42	0	Størenb. Jernbg. 2	1229-3	1879	217	42	0	Størenb. Jernbg. 2	1229-3	1879
57	137	0	Skipsmodelltanken	0320-303	3404	263	80	0	Flakk Ferjeleie	1230-15	3115	263	80	0	Flakk Ferjeleie	1230-15	3115
57	241	0	Skipsmodelltanken	0320-303	3404	313	471	0	Sandmoen Kontrollstasjon	1230-15	3116	313	471	0	Sandmoen Kontrollstasjon	1230-15	3116
57	244	0	Skipsmodelltanken Tillegg 1	0320-303	3404	315	365	0	Rosten Jernbaengr.	1229-3	1879	315	365	0	Rosten Jernbaengr.	1229-3	1879
57	272	0	Skipsmodelltanken Tillegg 2	0320-303	3404	316	5	0	Heimdal stasjon	1229-3	1879	316	5	0	Heimdal stasjon	1229-3	1879
57	295	0	Skipsmodelltanken Tillegg 3	0320-303	3404	316	66	0	Tjærebruket	1229-3	1879	316	66	0	Tjærebruket	1229-3	1879
57	331	0	Skipsmodelltanken Tillegg 4	0320-303	3404	316	465	0	Heimdal stasjon	1229-3	1879	316	465	0	Heimdal stasjon	1229-3	1879
59	1	68	Strinda Prestegård	0320-303	3404	316	502	0	Industriveien 1. Tillegg 2	1229-3	1879	316	502	0	Industriveien 1. Tillegg 2	1229-3	1879
59	217	0	Veikryss Jonsvannsvegen/Strindveien	1428-3	3494	400	4	0	Prins Carl Bastion	1428-3	14359	400	4	0	Prins Carl Bastion	1428-3	14359
62	4	0	Valsletten, Kløbuveien 146	0320-303	3404	400	13	0	Munkegt. 6-	1428-3	14358	400	13	0	Munkegt. 6-	1428-3	14358
62	135	0	Stavne-Leangenlina	1229-3	1879	400	22	0	Munkegt. 20	1428-3	71	400	22	0	Munkegt. 20	1428-3	71
62	151	0	Stavne-Leangenlina	1229-3	1879	400	40	0	Munkegt. 2-	1428-3	14356	400	40	0	Munkegt. 2-	1428-3	14356
62	333	0	Hans Osnes Veg 12	0320-303	3404	400	45	0	Munkegt. 4 - Ekserserhuset	1428-3	14357	400	45	0	Munkegt. 4 - Ekserserhuset	1428-3	14357
62	356	0	Kløbuvegen 148	0320-303	3404	401	61	0	Munkegt. 23	1428-3	524	401	61	0	Munkegt. 23	1428-3	524
62	362	0	Jernbanegr. 3 Stav. Leang.	1229-3	1879	403	42	0	Erling Skakkes gt. 47 A	0320-303	3400	403	42	0	Erling Skakkes gt. 47 A	0320-303	3400
62	364	0	Veggrunn Nardovegen-Lerkendals.	1229-3	1879	403	43	0	Erling Skakkesgt. 47 B	0320-303	3400	403	43	0	Erling Skakkesgt. 47 B	0320-303	3400
62	400	0	Lerkendal 1	0320-303	3404	403	44	0	Erling Skakkesgt. 47 C	0320-303	3400	403	44	0	Erling Skakkesgt. 47 C	0320-303	3400
62	450	0	Lerkendal 3	0320-303	3404	403	45	0	Erling Skakkesgt. 47 D	0320-303	3400	403	45	0	Erling Skakkesgt. 47 D	0320-303	3400
62	509	0	Kløbuvegen 158 C	0320-303	3404	403	54	0	Arkitekt Christies gt. 2	1428-3	823	403	54	0	Arkitekt Christies gt. 2	1428-3	823

Oversikt over statens eigedommar

KOMM NR NAMN					Kompl	
Gnr	Bnr	Fnr	Eigedomsnamn	Etatnr	nr	
1630 ÅFJORD						
46	14	0	Austdalen Parkeringsplass	1340	2325	
98	21	0	Lagerplassen, Stokksund	1230-15	3135	
1632 ROAN						
63	4	0	Kaura Fyrlykt	0926	1772	
1633 OSEN						
1	12	0	Buholmråsa fyr	0926	1719	
12	1	0	Vingsand Stakelager	0926	1805	
40	1	0	Kya Fyrtårn	0926	1720	
1634 OPPDAL						
0	0	0	Kamtjernhytta	0320-303	3400	
0	0	0	Kongsvoll Vokterbolig	0320-303	3400	
31	30	0	Omformert. Pars. III	1229-3	1880	
43	9	0	Driva	1229-3	1880	
56	7	0	Skogstein i Engelien	1229-3	1880	
56	20	0	Engan II	1229-3	1880	
61	2	0	Nestavold Søndre	1230-15	3139	
62	1	0	Kongsvold Fjeldstue	1428-3	526	
62	2	9005	Grønnbakken Veggarasje	1230-15	3141	
278	20	0	Søter	1229-3	1880	
280	29	0	Oppdal stasjon	1229-3	1880	
280	194	0	Aune	1229-3	1880	
4011	1	0	Dovre kgr. - Kongsvoll st. lgr.	1229-3	1880	
4011	2	0	Kongsvoll st.	1229-3	1880	
4011	3	0	Kongsvoll st. - Drivstua st. lgr.	1229-3	1880	
4011	4	0	Drivstua st.	1229-3	1880	
4011	5	0	Drivstua st. - Oppdal st. lgr.	1229-3	1880	
4011	6	0	Oppdal st. - Rennebu kgr. lgr.	1229-3	1880	
4011	7	0	Engan st. - Driva st.	1229-3	1880	
4011	8	0	Driva st.	1229-3	1880	
4011	9	0	Driva st. Oppdal st.	1229-3	1880	
4011	11	0	Oppdalst.-Fagerhaug st.	1229-3	1880	
4011	12	0	Fagerhaug st.	1229-3	1880	
4011	13	0	Fagerhaug st.-Rennebu kgr.	1229-3	1880	
1635 RENNEBU						
244	8	0	Markøya	1229-3	1881	
4011	11	0	Oppdal kgr. - Ulsberg st. lgr.	1229-3	1881	
4011	12	0	Ulsberg st.	1229-3	1881	
4011	13	0	Ulsberg st. - Berkåk st. lgr.	1229-3	1881	
4011	14	0	Berkåk st.	1229-3	1881	
4011	15	0	Berkåk st.-Midtre Gauldal kgr. L.	1229-3	1881	
4011	18	0	Berkåk st.-Midtre Gauldal kgr. L.	1229-3	1881	
1636 MELDAL						
2	13	0	Hjemfalt Grunnstykke	0833-17	13635	
2	13	0	Mosshaugen, NGU-Geodatasenter	1428-3	818	
2	14	0	Hjemfalt Grunnstykke	0833-17	13635	
22	4	0	Hjemfalt Grunnstykke	0833-17	13635	
22	5	0	Hjemfalt Grunnstykke	0833-17	13635	
27	43	0	Hjemfalt Grunnstykke	0833-17	13635	
27	44	0	Hjemfalt Grunnstykke	0833-17	13635	
27	51	0	Hjemfalt Grunnstykke	0833-17	13635	
27	52	0	Hjemfalt Grunnstykke	0833-17	13635	
28	83	0	Hjemfalt Grunnstykke	0833-17	13635	
29	15	0	Hjemfalt Grunnstykke	0833-17	13635	
1638 ORKDAL						
15	1	0	Øien	1230-15	3146	
197	43	0	Sovasskjølen	1340	2322	
197	51	0	Bjørkoybekk Garasje	1230-15	3148	
198	18	0	Sovasskjølen	1340	2322	
248	1	0	Songli	1428-3	2162	
253	1	0	Fossen Skog	1428-3	2162	
257	128	0	Ellingsgården/Gjolmeslettet	1428-3	2162	
260	12	0	Fjeldskjøsdammen	1428-3	2162	
261	14	0	Reitslættet	1428-3	2162	
266	2	0	Grytdalen	1428-3	2162	
266	6	0	Rønningsbolet	1428-3	2162	
266	7	0	Grytdalen Nat.res.	1340	2465	
266	7	0	Hullua	1428-3	2162	
266	9	0	Grytdalen Nat.res.	1340	2465	
266	9	0	Svarttjønna	1428-3	2162	
269	3	0	Fjeldkjøsen	1428-3	2162	

KOMM NR NAMN					Kompl	
Gnr	Bnr	Fnr	Eigedomsnamn	Etatnr	nr	
1640 RØROS						
28	1	0	Grønhaugen	1340	2323	
48	17	0	Friområde I	1340	2241	
95	2	0	Vauldalen Feriehjem	1527	2501	
95	3	0	Vauldalen Feriehjem	1527	2501	
95	5	0	Vauldalen Feriehjem	1527	2501	
132	306	0	Kvintusvollen	1340	2324	
132	609	1	Botnlia Hytte	1230-15	3153	
132	659	0	Neset	1340	2241	
132	753	0	Friluftsområde 2	1340	2241	
133	183	0	Stormohage	1229-3	1882	
133	185	0	Stormohage	1229-3	1882	
134	149	0	Museumsområdet, Dokortjønna	1340	2450	
141	4	0	Storwartzhage I	1340	2324	
141	5	0	Storwartzhage II	1340	2324	
141	6	0	Storwartzhage III	1340	2324	
141	7	0	Stotwartzhage IV	1340	2324	
141	8	0	Olavshage	1340	2324	
147	8	0	Sjølandet	1229-3	1882	
160	14	0	Bergskrivergården	1428-3	738	
4010	21	0	Os kgr. - Røros st. lgr.	1229-3	1882	
4010	22	0	Røros st.	1229-3	1882	
4010	23	0	Røros st. - Glåmos st. lgr.	1229-3	1882	
4010	24	0	Glåmos st.	1229-3	1882	
4010	25	0	Glåmos st. - Holtålen kgr. lgr.	1229-3	1882	
4010	26	0	Nedlagt Spor ved Røros Flyplass	1229-3	1882	
1644 HOLTÅLEN						
30	13	0	Rentjønn	1229-3	1883	
34	6	0	Damfeste	1229-3	1883	
35	10	0	Rattroa	1229-3	1883	
35	11	0	Bekkosen	1229-3	1883	
35	22	0	Ålen Stasjonsområde	1229-3	1883	
60	2	0	Boligen	1229-3	1883	
224	6	0	Haldalen Friluftsområde	1340	2242	
4010	31	0	Reitan st.	1229-3	1883	
4010	32	0	Røros kgr.-Haldalen st.	1229-3	1883	
4010	33	0	Haldalen st.	1229-3	1883	
4010	34	0	Haldalen st.-Midt Gauldal kgr. L.	1229-3	1883	
4010	35	0	Stensli st.	1229-3	1883	
1648 MIDTRE GAULDAL						
45	36	0	Mindet Boligtomt	1230-15	3158	
230	35	0	Storneset Grustak	1229-3	1884	
236	43	0	Almås Steinbrudd	1229-3	1884	
4010	41	0	Holtålen kgr. - Singsås st. lgr.	1229-3	1884	
4010	42	0	Singsås st.	1229-3	1884	
4010	43	0	Singsås st. - Støren st. lgr.	1229-3	1884	
4010	44	0	Reitstøa st.	1229-3	1884	
4010	45	0	Rognes stasjon	1229-3	1884	
4011	21	0	Rennebu kgr. - Garli st. lgr.	1229-3	1884	
4011	22	0	Garli st.	1229-3	1884	
4011	23	0	Garli st. - Soknedal st. lgr.	1229-3	1884	
4011	24	0	Soknedal st.	1229-3	1884	
4011	25	0	Soknedal st. - Støren st. lgr.	1229-3	1884	
4011	26	0	Støren st.	1229-3	1884	
4011	27	0	Støren st. - Melhus kgr. lgr.	1229-3	1884	
4011	190	0	Bergheim	1229-3	1884	
1653 MELHUS						
21	1	0	Kvammen Gård - Melhus	1428-3	13896	
30	115	0	Melhus Veggarasje	1230-15	3160	
36	33	0	Statped Midt - Melhus	1428-3	467	
78	8	0	Solbakken Boliger	1229-3	1885	
79	4	0	Kvål st.	1229-3	1885	
88	5	0	Søberg Grustak I	1229-3	1885	
88	7	0	Søberg Grustak II	1229-3	1885	
88	28	0	Dovrebanen Linjegrund	1229-3	1885	
94	36	0	Melhus Stasjonstomt	1229-3	1885	
94	149	0	Parsell Melhus st.	1229-3	1885	
94	158	0	Parsell Melhus st.	1229-3	1885	
94	159	0	Parsell Melhus st.	1229-3	1885	
95	44	0	Tomt Kondensatorhus	1229-3	1885	
106	8	0	Nypan stasjon	1229-3	1885	
109	14	0	Dovrebanen Linjegrund	1229-3	1885	
136	25	0	Ler st.	1229-3	1885	
138	11	0	Dovrebanen Linjegrund	1229-3	1885	
193	20	0	Dovrebanen Linjegrund	1229-3	1885	

Oversikt over statens eiendommer

KOMM NR NAMN						Kompl		KOMM NR NAMN						Kompl			
Gnr	Bnr	Fnr	Eiendomsnavn	Etatnr	nr	Gnr	Bnr	Fnr	Eiendomsnavn	Etatnr	nr	Gnr	Bnr	Fnr	Eiendomsnavn	Etatnr	nr
208	87	0	Lundamo st.	1229-3	1885	196	12	0	Jernbanegrund	1229-3	1889	196	82	0	Vegkontor og Biltilsyn	1428-3	469
209	7	0	Dovrebanen Linjegrund	1229-3	1885	196	83	0	Veggrund	1230-15	3169	197	96	0	Eggebogen Sidespor	1229-3	1889
234	18	0	Hovin Stenbrudd	1229-3	1885	197	324	0	Steinkjer st.	1229-3	1889	197	328	0	Steinkjer st.	1229-3	1889
234	42	0	Dovrebanen Linjegrund	1229-3	1885	197	1312	0	Småbåthavn	1229-3	1889	197	1474	0	Jernbanegrund	1229-3	1889
236	13	0	Hovin st.	1229-3	1885	221	8	0	Jernbanegrund	1229-3	1889	221	11	0	Statsbanene	1229-3	1889
237	3	0	Stykket Nordre	1229-3	1885	222	4	0	Jernbanegrund	1229-3	1889	223	4	0	Jernbanegrund	1229-3	1889
237	4	0	Stykket Søndre	1229-3	1885	223	5	0	Jernbanegrund	1229-3	1889	223	5	0	Jernbanegrund	1229-3	1889
238	194	0	Dovrebanen Linjegrund	1229-3	1885	225	2	0	Jernbanegrund	1229-3	1889	309	8	0	Jernbanegrund	1229-3	1889
1657 SKAUN						310	7	0	Tiltnes Vokterbolig II	1229-3	1889	310	8	0	Jernbanegrund Valøy	1229-3	1889
1	68	0	Ølsholmen	1340	14754	316	21	0	Stod st.	1229-3	1889	316	21	0	Stod st.	1229-3	1889
1	69	0	Ølsholmen	1340	14754	326	4	0	Jernbanegrund	1229-3	1889	326	4	0	Jernbanegrund	1229-3	1889
59	17	0	Grønneset	1340	2451	330	9	0	Jernbanegrund	1229-3	1889	330	10	0	Jernbanegrund	1229-3	1889
1663 MALVIK						473	2	0	Kalvøya	1340	2254	473	2	0	Kalvøya	1340	2254
1	308	0	Trondheim kgr. - Vikhammer st. L.	1229-3	1886	474	2	0	Hoøya	1340	2252	474	2	0	Hoøya	1340	2252
2	529	0	Vikhammer Stasjonsområde	1229-3	1886	4130	301	0	Inderøy kgr. - Sparbu st. lgr.	1229-3	1889	4130	302	0	Sparbu st.	1229-3	1889
5	4	0	Linjegrund	1229-3	1886	4130	302	0	Sparbu st.	1229-3	1889	4130	303	0	Sparbu st. - Steinkjer st. lgr.	1229-3	1889
11	46	0	Torp Vektstasjon	1230-15	3165	4130	305	0	Steinkjer st. - Byafossen st. lgr.	1229-3	1889	4130	306	0	Byafossen st.	1229-3	1889
11	65	0	Vikhamar st.-Midtsandanst.	1229-3	1886	4130	307	0	Byafossen st. - Sunnan st. lgr.	1229-3	1889	4130	308	0	Sunnan st.	1229-3	1889
42	4	0	Midtsandan st./Linjegrund	1229-3	1886	4130	309	0	Sunnan st. - Stod st. lgr.	1229-3	1889	4130	310	0	Stod st.	1229-3	1889
43	5	0	Jernbanestykke	1229-3	1886	4130	311	0	Stod st. - Valøy st. lgr.	1229-3	1889	4130	311	0	Stod st. - Valøy st. lgr.	1229-3	1889
43	16	0	Midtsandtangen	1340	14530	4130	312	0	Valøy st.	1229-3	1889	4130	312	0	Valøy st.	1229-3	1889
44	54	0	Midtsandan st./Linjegrund	1229-3	1886	4130	313	0	Valøy st. - Snåsa kgr. lgr.	1229-3	1889	4130	313	0	Valøy st. - Snåsa kgr. lgr.	1229-3	1889
46	247	0	Linjegrund	1229-3	1886	1703 NAMSOS						4	1	0	Duna	1340	14541
47	114	0	Linjegrund	1229-3	1886	4	1	0	Duna	1340	14541	4	2	0	Duna	1340	14541
51	1	0	Hommelvik st./Linjegrund	1229-3	1886	4	3	0	Duna	1340	14541	4	3	0	Duna	1340	14541
54	15	0	Impregneringen	1229-3	1886	17	3	108	Kleppe Alarmplass	0410-9	14607	17	3	108	Kleppe Alarmplass	0410-9	14607
54	16	0	Impregneringen	1229-3	1886	18	51	0	Biltunet	1428-3	403	18	51	0	Biltunet	1428-3	403
54	21	0	Steinarheim	1229-3	1886	18	86	0	Høknæsøra	1340	14193	18	86	0	Høknæsøra	1340	14193
54	117	0	Banetillegg	1229-3	1886	21	64	0	Spillumheimen - Spillum	1428-3	13901	21	64	0	Spillumheimen - Spillum	1428-3	13901
54	228	0	Till. Bomberget	1229-3	1886	34	111	0	Kalvøya	1340	2254	34	111	0	Kalvøya	1340	2254
54	235	0	Till. Banelia VII	1229-3	1886	1711 MERÅKER						0	0	0	Skomakermoen	1230-15	3174
55	26	2	Prikken	1229-3	1886	49	1	117	Teveldal	1230-15	3169	49	1	117	Teveldal	1230-15	3169
55	150	0	Viken I	1229-3	1886	1714 STJØRDAL						2	4	0	Langstein st. - Levanger kgr. lgr.	1229-3	1892
55	151	0	Viken II	1229-3	1886	2	4	0	Langstein st. - Levanger kgr. lgr.	1229-3	1892	18	10	0	Jernbanen	1229-3	1892
55	152	0	Viken III	1229-3	1886	21	3	0	Rennestein	1229-3	1892	21	3	0	Rennestein	1229-3	1892
55	153	0	Viken IV	1229-3	1886	23	15	0	Svea	1229-3	1892	23	15	0	Svea	1229-3	1892
55	154	0	Viken V	1229-3	1886	23	16	0	Korsbakken	1229-3	1892	23	16	0	Korsbakken	1229-3	1892
55	187	0	Viken VII	1229-3	1886	32	5	0	Bioforsk Midt-Norge Kvithamar	1031	1852	32	5	0	Bioforsk Midt-Norge Kvithamar	1031	1852
55	233	0	Leiret P-Plass	1340	2448	32	176	0	Banegrund	1229-3	1892	32	176	0	Banegrund	1229-3	1892
55	291	0	Linjegrund	1229-3	1886	32	177	0	Banegrund	1229-3	1892	32	177	0	Banegrund	1229-3	1892
55	292	0	Linjegrund	1229-3	1886	37	160	0	Sidesporgrund	1229-3	1892	37	160	0	Sidesporgrund	1229-3	1892
55	295	0	Skjæret	1229-3	1886	39	4	0	Skatval st.	1229-3	1892	39	4	0	Skatval st.	1229-3	1892
9999	1663	1	Sjøveg v/Malvik Hlp	1229-3	1886	39	5	0	Skatval st.	1229-3	1892	39	5	0	Skatval st.	1229-3	1892
9999	1663	2	Hommelvik Vannstasjon	1229-3	1886	41	3	0	Jernbane Linje	1229-3	1892	41	3	0	Jernbane Linje	1229-3	1892
1665 TYDAL						45	9	0	Hell-Sundebanen	1229-3	1892	45	9	0	Hell-Sundebanen	1229-3	1892
190	27	0	Rotåtangen Friluftsområde	1340	2447	45	10	0	Langstein st.	1229-3	1892	45	10	0	Langstein st.	1229-3	1892
17 Nord-Trøndelag						47	2	0	Skatval st. - Langstein st. lgr.	1229-3	1892	47	2	0	Skatval st. - Langstein st. lgr.	1229-3	1892
1702 STEINKJER						84	2	0	Stjørdal st. - Skatval st. lgr.	1229-3	1892	84	2	0	Stjørdal st. - Skatval st. lgr.	1229-3	1892
17	16	0	Vist Holdeplass	1229-3	1889	86	5	0	Graabæk	1229-3	1892	86	5	0	Graabæk	1229-3	1892
18	5	0	Jernbanegrund	1229-3	1889	88	2	0	Bioforsk Midt-Norge Kvithamar	1031	1852	88	2	0	Bioforsk Midt-Norge Kvithamar	1031	1852
18	6	0	Jernbanegrund	1229-3	1889	99	33	0	Stokkan-Jernbane	1229-3	1892	99	33	0	Stokkan-Jernbane	1229-3	1892
31	3	0	Sparbu st.	1229-3	1889	107	21	0	Stjørdal st.	1229-3	1892	107	21	0	Stjørdal st.	1229-3	1892
31	62	0	Veggrund av Solvang	1229-3	1889	107	22	0	Hell st. - Stjørdal st. lgr.	1229-3	1892	107	22	0	Hell st. - Stjørdal st. lgr.	1229-3	1892
31	63	0	Veggrund av NSB	1229-3	1889	107	392	0	Bufa-Kirkeveien 33	1428-3	14272	107	392	0	Bufa-Kirkeveien 33	1428-3	14272
31	65	0	Blikkenslagertomt II	1229-3	1889	126	1	0	Anleggsleir, Gräelva	1601-03	13907	126	1	0	Anleggsleir, Gräelva	1601-03	13907
95	3	0	Jernbanegrund	1229-3	1889	135	5	0	Moan Norde	1229-3	1892	135	5	0	Moan Norde	1229-3	1892
96	6	0	Jernbanegrund	1229-3	1889	137	2	0	Øfsti Østre	1229-3	1892	137	2	0	Øfsti Østre	1229-3	1892
192	65	0	Steinkjer Stasjonsområde	1229-3	1889	138	5	0	Øfsti Mellem	1229-3	1892	138	5	0	Øfsti Mellem	1229-3	1892
192	69	0	NSB - Utv.	1229-3	1889	139	2	0	Øfsti Nordre	1229-3	1892	139	2	0	Øfsti Nordre	1229-3	1892
192	385	0	Gullberggaunet Kommandoplass	0410-9	14596												
192	468	0	Sjøfartsg.	1229-3	1889												
192	537	0	Statens hus i Steinkjer	1428-3	55												
192	538	0	Strandveien 38 A	1428-3	3544												
192	558	0	Veggrund Strandvegen	1229-3	1889												
192	594	0	Skolegata 24, Steinkjer	1428-3	3459												
192	605	0	Strandveien 40	1428-3	3544												
192	609	0	Strandvegen 40 A	1428-3	3544												
192	616	0	Sannangata 3	1428-3	14396												
192	687	0	Tinghustomta	1428-3	3544												
194	10	0	Jernbanegrund	1229-3	1889												
194	35	0	Pumpestasjon	1229-3	1889												
195	2	0	Jernbanegrund	1229-3	1889												

Oversikt over statens eigedomm

KOMM NR NAMN						Kompl		KOMM NR NAMN						Kompl			
Gnr	Bnr	Fnr	Eigedomsnamn	Etatnr	nr	Gnr	Bnr	Fnr	Eigedomsnamn	Etatnr	nr	Gnr	Bnr	Fnr	Eigedomsnamn	Etatnr	nr
143	2	0	Slungaard Vestre	1229-3	1892	41	3	0	Jernbanelinje	1229-3	1893						
144	3	0	Ersgaard	1229-3	1892	44	5	0	Grustaket	1229-3	1893						
145	4	0	Tdsti	1229-3	1892	82	4	0	Ronglans st.	1229-3	1893						
154	20	0	Eidum Holdaplass	1229-3	1892	82	5	0	Jernbane Rognan	1229-3	1893						
162	4	0	Hell- Sunnanbanen	1229-3	1892	82	28	0	Ronglans st.	1229-3	1893						
162	5	0	Jernbane -Hell	1229-3	1892	83	4	0	Jernbane	1229-3	1893						
162	6	0	Jernbane -Hell	1229-3	1892	84	3	0	Jernbane	1229-3	1893						
162	11	0	Hell-Sunde banen	1229-3	1892	92	3	0	Jernbane	1229-3	1893						
162	12	0	Hell-Sunde banen	1229-3	1892	93	2	0	Jernbane	1229-3	1893						
162	144	0	Hellstykket	1229-3	1892	156	17	0	Elvetangen	1428-3	545						
162	145	0	Hellstykket	1229-3	1892	157	28	0	Grendevegen, Veggrunn II	1428-3	545						
162	194	0	Hell st. Område	1229-3	1892	157	29	0	Boligfelt I, Ekne	1428-3	545						
162	195	0	Hell st.	1229-3	1892	157	76	0	Haugen II	1428-3	545						
162	243	0	Takst 2	1229-3	1892	157	93	0	Gymbygningen	1428-3	545						
162	244	0	Takst 7 1.parselle	1229-3	1892	157	94	0	Eknetun	1428-3	545						
162	245	0	Takst 7 2.parsell	1229-3	1892	169	2	0	Hiberg Jernbane	1229-3	1893						
162	246	0	Takst 5	1229-3	1892	170	3	0	Jernbanen	1229-3	1893						
162	275	0	Industritomt	1229-3	1892	170	4	0	Østre Nonsted	1229-3	1893						
163	2	0	Hell-Sunde banen	1229-3	1892	175	4	0	Melhusvee-Jernbanen	1229-3	1893						
163	5	0	Hell st. Utvidelse	1229-3	1892	175	5	0	Melhus Jernbanen	1229-3	1893						
163	6	0	Hell st. Utvidelse	1229-3	1892	180	4	0	Hammer Jernbane	1229-3	1893						
163	7	0	Hell st. Område	1229-3	1892	180	5	0	Raaen Jernbane	1229-3	1893						
163	8	0	Adkomst Øien	1229-3	1892	181	2	0	Holing Jernbane	1229-3	1893						
216	2	0	Klines	1229-3	1892	182	6	0	Dullum Jernbane	1229-3	1893						
220	6	0	Jernbane Sørklim	1229-3	1892	182	7	0	Jernbane	1229-3	1893						
228	2	0	Hemre Nedre	1229-3	1892	199	4	0	Statsbane	1229-3	1893						
331	5	0	Flornes st.	1229-3	1892	208	13	0	Levanger stasjon	1229-3	1893						
331	7	0	Rydningen Vestre	1229-3	1892	208	15	0	Fossing Jernbane	1229-3	1893						
331	8	0	Rydningen Østre	1229-3	1892	208	16	0	Bakken Jernbane	1229-3	1893						
335	2	0	Kringen Søndre	1229-3	1892	212	9	0	Jernbanen	1229-3	1893						
335	8	0	Kringn Grustak	1229-3	1892	212	10	0	Vedul Jernbane	1229-3	1893						
4120	1	0	Hell st. -Hegra st.	1229-3	1892	212	74	0	NSB Side Spor 1	1229-3	1893						
4120	2	0	Hegra st. - Flornes st.	1229-3	1892	212	75	0	NSB Side Spor 2	1229-3	1893						
4120	3	0	Flornes st. - Meråker kgr. lgr.	1229-3	1892	216	6	0	Jernbane	1229-3	1893						
4120	301	0	Hell st. - Hegra st. Fra km 33	1229-3	1892	216	8	0	Grennaun Jernbane	1229-3	1893						
4120	302	0	Hegra st.	1229-3	1892	216	9	0	Grenne Mark Jernbane	1229-3	1893						
4120	303	0	Hegra st. - Flornes st. lgr.	1229-3	1892	216	25	0	Strøandsilo	1230-15	3181						
4120	304	0	Flornes st.	1229-3	1892	219	3	0	Følke Jernbane	1229-3	1893						
4120	305	0	Flornes st. - Meråker kgr. lgr.	1229-3	1892	220	8	0	Vordalen Kjernbane	1229-3	1893						
4130	1	0	Malvik Kom.-Hell st.	1229-3	1892	220	9	0	Vordalen Kjernbane	1229-3	1893						
4130	2	0	Hell st.	1229-3	1892	220	10	0	Vordalen Kjernbane	1229-3	1893						
4130	3	0	Hell st.-Stjørdal st.	1229-3	1892	220	11	0	Kleven Jernbane	1229-3	1893						
4130	4	0	Stjørdal st.- Skatval st.	1229-3	1892	220	12	0	Storsve Jernbane	1229-3	1893						
4130	5	0	Skatval st. Langsein st.	1229-3	1892	232	142	0	Tinnbuen	1340	14533						
4130	6	0	Langstein st. Levanger Komm.	1229-3	1892	250	3	0	Vudu Banene	1229-3	1893						
						250	4	0	Vudaun Banen	1229-3	1893						
						251	2	0	Fættan Jernbanen	1229-3	1893						
						253	12	0	Rinnan st.	1229-3	1893						
						253	13	0	Rindelv st.	1229-3	1893						
						254	6	0	Rinnan Jernbane	1229-3	1893						
						256	22	0	Salthammer Jernbane	1229-3	1893						
						256	24	0	Jernbanevold	1229-3	1893						
						257	4	0	Kleven Jernbane	1229-3	1893						
						262	15	0	Korshaug Jernbane	1229-3	1893						
						262	16	0	Mule Jernbane	1229-3	1893						
						263	17	0	Skånes	1340	2253						
						263	17	0	Skånes Friluftsområde	1340	14777						
						265	12	0	Rokne Jernbane	1229-3	1893						
						265	74	0	Hell -Sunna Banen	1229-3	1893						
						273	2	0	Røstad Lille	1428-3	537						
						274	1	0	Røstad Nedre	1428-3	537						
						274	22	0	Lidl 2	1428-3	537						
						275	795	0	Okkenhaugveien 13 B	1428-3	13900						
						300	3	0	Ertsås	1428-3	537						
						302	1	0	Nygården	1428-3	537						
						305	15	0	Sellanrå	1428-3	537						
						314	2	0	Hell Sunna Banen	1229-3	1893						
						315	2	0	Hell Sunna Banen	1229-3	1893						
						315	2	0	Levanger st. Område	1229-3	1893						
						4130	1	0	Stjørdal kgr. - Åsen st. lgr.	1229-3	1893						
						4130	2	0	Åsen st.	1229-3	1893						
						4130	3	0	Åsen st. - Ronglan st. lgr.	1229-3	1893						
						4130	4	0	Ronglan st.	1229-3	1893						
						4130	5	0	Ronglan st. - Skogn st. lgr.	1229-3	1893						
						4130	6	0	Skogn st.	1229-3	1893						
						4130	7	0	Skogn st. - Levanger st. lgr.	1229-3	1893						
						4130	8	0	Levanger st.	1229-3	1893						

Oversikt over statens eidegdommar

KOMM NR NAMN			Eigedomsnamn	Kompl		KOMM NR NAMN			Eigedomsnamn	Kompl	
Gnr	Bnr	Fnr		Etatnr	nr	Gnr	Bnr	Fnr		Etatnr	nr
4130	9	0	Levanger st. - Rinnan st. lgr.	1229-3	1893	67	70	0	NSB	1229-3	1896
4130	10	0	Rinnan st.	1229-3	1893	67	71	0	Fabrikktomta	1229-3	1896
4130	11	0	Rinnan st. - Verdal kgr. lgr.	1229-3	1893	67	79	0	Jernbanelinje Snåsa- Grong	1229-3	1896
1721 VERDAL						67	80	0	Jernbanelinje Snåsa- Grong	1229-3	1896
3	42	0	Jernbanen	1229-3	1894	67	81	0	Jernbanelinje Snåsa- Grong	1229-3	1896
3	43	0	Jernbanen	1229-3	1894	67	82	0	Jernbanelinje Snåsa- Grong	1229-3	1896
7	6	0	Jernbanen	1229-3	1894	67	83	0	Jernbanelinje Snåsa- Grong	1229-3	1896
8	2	0	Jernbanen	1229-3	1894	67	84	0	Jernbanelinje Snåsa- Grong	1229-3	1896
9	4	0	Holme Jernbane	1229-3	1894	67	85	0	Jernbanelinje Snåsa- Grong	1229-3	1896
9	13	0	Biten	1229-3	1894	67	86	0	Jernbanelinje Snåsa- Grong	1229-3	1896
17	4	0	Verdal Fengsel, Tangenvn. 42	1428-EJ3	2558	67	87	0	Jernbanelinje Snåsa- Grong	1229-3	1896
18	269	0	Verdal Fengsel 2	1428-EJ3	2558	67	88	0	Jernbanelinje Snåsa- Grong	1229-3	1896
18	281	0	Verdal Fengsel 1	1428-EJ3	2558	67	89	0	Jernbanelinje Snåsa- Grong	1229-3	1896
18	940	0	Jernbane II	1229-3	1894	67	90	0	Jernbanelinje Snåsa- Grong	1229-3	1896
18	941	0	Jernbane II	1229-3	1894	67	91	0	Jernbanelinje Snåsa- Grong	1229-3	1896
18	1125	0	Anleggsleir, Verdal	1601-03	13906	67	92	0	Jernbanelinje Snåsa- Grong	1229-3	1896
20	13	0	Jernbanen	1229-3	1894	67	93	0	Jernbanelinje Snåsa- Grong	1229-3	1896
20	124	0	Industripor II	1229-3	1894	67	94	0	Jørstad Vokterbolig	1229-3	1896
20	125	0	Industripor I	1229-3	1894	67	95	0	Jørstad Vokterbolig I	1229-3	1896
21	70	0	Fylkesbilene i Nord-Trøndelag	1229-3	1894	67	96	0	Jørstad Vokterbolig II	1229-3	1896
21	70	0	Fylkesbilene i Nord-Trøndelag	1229-3	1894	67	113	0	Jernbanegrund	1229-3	1896
21	78	0	NSB Omformer stasjon	1229-3	1894	68	21	0	Jernbanegrund	1229-3	1896
230	4	1	Ådalsvollen Kontr.pl.	1527	2503	68	37	0	Jernbanegrund	1229-3	1896
234	2	0	Innsmo	1230-15	3186	68	94	0	Jernbanegrund	1229-3	1896
277	21	0	Valborgjernbanen	1229-3	1894	68	95	0	Jernbanegrund	1229-3	1896
277	22	0	Berg Lille Jernbane	1229-3	1894	70	5	0	Jernbanegrund	1229-3	1896
277	26	0	Vangjernbanen	1229-3	1894	70	9	0	Jernbanegrund	1229-3	1896
277	271	0	Bergsgrav III	1229-3	1894	70	9	1	Bekktuggu Heggesebøk Vokterb.	1229-3	1896
277	272	0	Bergsgrav I	1229-3	1894	70	9	2	Heggesebøk Vokterbolig II	1229-3	1896
277	273	0	Bergsgrav III	1229-3	1894	70	10	0	Jernbanelinje	1229-3	1896
277	274	0	Velbakken Østre	1229-3	1894	317	1	0	Snåsavatn Feltstasjon	0320-303	3400
277	275	0	Berg Lill Vestre	1229-3	1894	4130	401	0	Steinkjer kgr. - Jørstad st. lgr.	1229-3	1896
277	276	0	Bergsgrav IV	1229-3	1894	4130	402	0	Jørstad st.	1229-3	1896
4130	101	0	Levanger kgr. - Verdal st. lgr.	1229-3	1894	4130	403	0	Jørstad st. - Snåsa st. lgr.	1229-3	1896
4130	102	0	Verdal st.	1229-3	1894	4130	404	0	Snåsa st.	1229-3	1896
4130	103	0	Verdal st. - Inderøy kgr. lgr.	1229-3	1894	4130	405	0	Snåsa st. - Agle st. lgr.	1229-3	1896
4130	202	0	Eid Jernbaneverket	1229-3	1894	4130	406	0	Agle st.	1229-3	1896
4130	203	0	Røra st.-Steinkjer kgr.	1229-3	1894	4130	407	0	Agle st. - Grong kgr. lgr.	1229-3	1896
1723 MOSVIK						4130	408	0	Grong kgr. - Grong kgr. lgr.	1229-3	1896
9	12	0	Fritidseiendom i Mosvik Duksøra II	1428-3	13900	1738 LIERNE					
1729 INDERØY						33	11	0	Sundøyen	1340	2326
12	2	0	Haugen	1340	2255	1740 NAMSSKOGAN					
180	11	0	Koabjörga	1340	2256	49	10	0	Jernbanelinje Lassemoen st.	1229-3	1897
195	6	0	Stornesøra	1340	2453	51	10	0	Jernbanelinje	1229-3	1897
195	7	0	Stornesøra	1340	2453	53	3	0	Trongfoss	1229-3	1897
4130	201	0	Verdal kgr. - Røra st. lgr.	1229-3	1895	53	29	0	Lassemoen st.-Flåtådal st.	1229-3	1897
4130	202	0	Røra st.	1229-3	1895	53	30	0	Revlingbekk	1229-3	1897
4130	203	0	Røra st. - Steinkjer kgr. lgr.	1229-3	1895	53	45	0	Moen	1229-3	1897
1736 SNÅSA						54	90	0	Hjemfalt Grunnstykk	0833-17	13635
11	11	0	Mølaseter	1229-3	1896	58	6	0	Elva	1229-3	1897
16	8	0	Jernbanegrund	1229-3	1896	58	10	0	Brekkvasselv st./Linjegrund	1229-3	1897
16	74	0	Lager tomt II	1229-3	1896	58	100	0	Banktomta	1229-3	1897
16	76	0	Parsell V Gnr. 16 B nr. 18	1229-3	1896	58	101	0	Bensinst O M Mikkelsen	1229-3	1897
17	17	0	Snåsa st.	1229-3	1896	58	108	0	Jernbanebolig nr. 2	1229-3	1897
17	101	0	Lager tomt Snåsa Handelsforretn	1229-3	1896	59	10	0	Linjegrund	1229-3	1897
17	110	0	Snåsa stasjon	1229-3	1896	59	33	0	Jernbanelinje	1229-3	1897
19	13	0	Jernbanegrund	1229-3	1896	59	34	0	Jernbanelinje	1229-3	1897
21	4	0	Jernbanegrund	1229-3	1896	59	35	0	Jernbanelinje	1229-3	1897
21	5	0	Jernbanegrund	1229-3	1896	59	42	0	Veg Bjørhusdal II	1229-3	1897
21	6	0	Jernbanegrund	1229-3	1896	59	44	0	Jernbanelinje I	1229-3	1897
22	9	0	Jernbanegrund	1229-3	1896	59	45	0	Jernbanelinje	1229-3	1897
22	10	0	Jernbanegrund	1229-3	1896	59	46	0	Jernbanelinje III	1229-3	1897
24	21	0	Vasslia	1229-3	1896	59	47	0	Jernbanelinje IV	1229-3	1897
28	4	0	Jernbanelinje	1229-3	1896	60	31	0	Myrtrøa	1229-3	1897
31	14	0	Takstnummer 68 A	1229-3	1896	60	69	0	Linjegrund	1229-3	1897
50	34	0	Jernbanegrund	1229-3	1896	62	15	0	Namsskogan st. - Grane kgr. lgr.	1229-3	1897
50	99	0	Tomt 1 av Jernbanegrund	1229-3	1896	62	16	0	Jernbanelinje	1229-3	1897
50	101	0	Tomt 2 av Jernbanegrund	1229-3	1896	62	17	0	Jernbanelinje	1229-3	1897
50	102	0	Tomt 3 av Jernbanegrund	1229-3	1896	62	19	0	Jernbanelinje	1229-3	1897
50	103	0	Tomt 4 av Jernbanegrund	1229-3	1896	62	20	0	Jernbanelinje I	1229-3	1897
50	104	0	Tomt 5 av Jernbanen	1229-3	1896	62	21	0	Jernbanelinje II	1229-3	1897
50	105	0	Tomt 6 av Jernbanen	1229-3	1896	64	22	0	Jernbanelinje III	1229-3	1897
50	106	0	Veg og Lekeplass Jernbanegrund	1229-3	1896	64	23	0	Jernbanelinje	1229-3	1897
67	69	0	NSB	1229-3	1896	64	32	0	Jernbanelinje	1229-3	1897
						64	33	0	Jernbanelinje I	1229-3	1897
						64	34	0	Jernbanelinje II	1229-3	1897

Oversikt over statens eidegommar

KOMM NR						KOMM NR					
NAMN			Kompl			NAMN			Kompl		
Gnr	Bnr	Fnr	Eigedomsnamn	Etatnr	nr	Gnr	Bnr	Fnr	Eigedomsnamn	Etatnr	nr
64	35	0	Jernbanelinje III	1229-3	1897	31	865	0	Kleivås Kommandoplass	0410-9	13750
64	42	0	Vokterbolig 2	1229-3	1897	31	866	0	Kleivås Kommandoplass	0410-9	13750
65	18	0	Vokterbolig 2	1229-3	1897	31	867	0	Kleivås Kommandoplass	0410-9	13750
520	1	0	Hjemfalt Grunnstykke	0833-17	13635	31	1105	0	Linjegrund	1229-3	1900
1742 GRONG						31	1159	0	Jernbaneparsell	1229-3	1900
3	12	0	Jernbanlinje	1229-3	1898	32	417	0	NSB Veigrund 9	1229-3	1900
3	14	0	Tunet	1229-3	1898	38	13	0	Bioforsk Nord Bodø	1031	1855
3	15	0	Tunet II	1229-3	1898	38	29	0	Areal til Utb. av Rv. 80	1230-18	3205
24	48	0	Formofoss Vb.	1229-3	1898	38	35	0	Bodøeliv	1230-18	3205
24	49	0	Formofoss Vb.	1229-3	1898	38	39	0	Areal til Utb. av Rv. 80	1230-18	3205
28	84	0	Grong st.	1229-3	1898	38	294	0	Bodø Prestegård Jernbaneparsell	1229-3	1900
28	171	0	Veggrunn til Tømmerås	1229-3	1898	38	299	0	Statens Biltilsyn, Bodø	1428-3	532
28	204	0	Vokterbolig 1	1229-3	1898	38	454	0	Bioforsk Nord Bodø	1031	1855
29	14	0	Mediåura	1229-3	1898	39	222	0	NSB Veigrund Alstad	1229-3	1900
29	79	0	Jernbanelinje Grong	1229-3	1898	39	244	0	Alstad Jernbaneparsell 1	1229-3	1900
34	32	0	Jernbanelinje	1229-3	1898	40	136	0	Jernbaneparsell 1	1229-3	1900
34	34	0	Jernbanelinje	1229-3	1898	41	571	0	Hunstad Jernbaneparsell 1	1229-3	1900
34	36	0	Jernbanelinje	1229-3	1898	41	629	0	Linjegrund	1229-3	1900
34	71	0	Jernbanelinje	1229-3	1898	42	63	0	Mørkved-Jernbaneparsell 1	1229-3	1900
35	3	0	Vokterbolig I	1229-3	1898	42	488	0	Universitetet i Nordland	1428-3	585
40	17	0	Granlinje	1229-3	1898	42	546	3	Marinbiologisk Anlegg, Mørkved	1428-3	585
40	81	0	Jernbanefallet	1229-3	1898	42	706	0	Universitetet i Nordland, Mørkvedbukta	1428-3	585
41	23	0	Harran stasjon	1229-3	1898	42	773	0	Tomt for Barnehage fra 1987	1428-3	585
41	23	0	Jernbanelinjen I	1229-3	1898	42	808	0	Tomt for Ny Barnehage av 2010	1428-3	585
46	22	0	Moholdt	1230-15	3199	42	855	0	Tomt til Studenthotell	1428-3	585
46	23	0	Tillegget	1230-15	3199	42	861	0	Tillegg til Tomt Studenthotell	1428-3	585
46	28	0	Veiseth 3	1230-15	3199	43	172	0	Bertnes med Lien Jb. Parsell 1	1229-3	1900
47	8	0	Jernbanelinjen	1229-3	1898	43	316	0	Linjegrund	1229-3	1900
4130	501	0	Snåsa kgr. - Snåsa kgr. lgr.	1229-3	1898	43	317	0	Linjegrund	1229-3	1900
4130	502	0	Snåsa kgr. - Formofoss st. lgr.	1229-3	1898	44	52	0	Jernbaneparsell 1	1229-3	1900
4130	503	0	Formofoss st.	1229-3	1898	50	139	0	Soløystranda	1340	14756
4130	504	0	Formofoss st. - Grong st. lgr.	1229-3	1898	50	140	0	Soløystranda	1340	14756
4130	505	0	Grong st.	1229-3	1898	50	141	0	Soløystranda	1340	14756
4130	506	0	Grong st. - Harran st. lgr.	1229-3	1898	50	142	0	Soløystranda	1340	14756
4130	507	0	Harran st.	1229-3	1898	55	35	0	Støver Jernbaneparsell 1	1229-3	1900
4130	508	0	Harran st. - Namsskogkan kgr. lgr.	1229-3	1898	56	16	0	Åsen Vestre Jernbaneparsell 1	1229-3	1900
4136	101	0	Grong st. - Overhalla kgr. lgr.	1229-3	1898	57	33	0	Åsen Østre-Jernbaneparsell 1	1229-3	1900
1743 HØYLANDET						58	53	0	Valle - Jernbaneparsell 1	1229-3	1900
46	9	0	Overhalla Vannstasjon	1229-3	1899	59	16	0	Kvalvåg - Jernbaneparsell 1	1229-3	1900
61	1	0	Anleggsleir, Fluglår	1601-03	13909	60	15	0	Hauglandsvik - Jernbaneparsell	1229-3	1900
4136	201	0	Grong kgr. - Skogmo Hlp lgr.	1229-3	1899	61	6	0	Vik - Jernbaneparsell 1	1229-3	1900
4136	203	0	Skage	1229-3	1899	62	90	0	Hopen - Jernbaneparsell	1229-3	1900
4136	202	0	Skogmo Hlp.	1229-3	1899	69	101	0	Løding Østre - Jernbaneparsell	1229-3	1900
1750 VIKNA						70	217	0	Løding Vestre - Jernbaneparsell	1229-3	1900
10	1	0	Rørvik Stakelager (Nedl.)	0926	1800	77	37	0	Knaplund Søndre Steinmo	1340	2257
11	19	0	Nærøysund Fyrlykt	0926	1725	77	37	0	Knaplund Søndre, Steinmo	1340	14779
44	3	0	Grinna fyr	0926	1722	77	49	0	Tomt Knaplund	1230-18	3205
45	1	0	Sorgjæslingan	1340	2455	77	68	0	Knaplund Søndre - Saltstraumen	1340	2257
45	2	0	Gjeslingene fyr	0926	1723	77	69	0	Knaplund Søndre - Saltstraumen 2	1340	2257
46	3	0	Haraldsøya	1340	2455	77	70	0	Knaplund Søndre - Saltstraumen 3	1340	2257
47	1	0	Sørøya	1340	2455	77	71	0	Knaplund Søndre - Saltstraumen 4	1340	2257
55	2	0	Nordøyan fyr	0926	1724	77	71	0	Knaplund Søndre, Saltstraumen	1340	14779
69	11	0	Måholmen Fyrlykt	0926	1744				Friluftsområde IV		
1751 NÆRØY						77	75	0	Knaplund Søndre-Saltstraumen 5	1340	2257
1	46	0	Storvatnet Badeplass	1340	2454	77	107	0	Saltstraumen VI	1340	2461
1	47	0	Storvatnet Badeplass	1340	2454	77	126	0	Saltstraumen - F4	1340	14779
1755 LEKA						84	9	0	Sundstraumlian	1340	14540
8	1	0	Naust	1230-15	3204	111	31	0	Gjælen	1340	2457
19	2	0	Skinna fyr	0926	1727	114	182	0	Mjønes - Jernbaneparsell 1	1229-3	1900
18 Nordland						115	50	0	Vågan - Jernbaneparsell 1	1229-3	1900
1804 BODØ						120	16	0	Brændholdtveien	1340	2260
2	3	0	Tennholmen fyr	0926	1734	120	16	0	Brændholdtveien	1340	14780
3	3	0	Grytoy Fyrlykt	0926	1735	120	34	0	Låter 01	1340	2260
10	4	0	Landegode fyr	0926	1737	120	34	0	Strandaa, Låter 1	1340	14781
11	2	0	Bjørnøy fyr	1340	14755	120	35	0	Låter 02	1340	2260
20	26	0	Mjelle	1340	14196	120	35	0	Strandaa, Låter 2	1340	14781
28	21	0	Ausvika Avløp	1340	2281	120	36	0	Låter 03	1340	2260
28	21	0	Ausvika av Løp	1340	14778	120	36	0	Strandaa, Låter 3	1340	14781
30	293	0	Jernbaneparsell 3	1229-3	1900	120	37	0	Låter 04	1340	2260
31	694	0	Kleivås Kommandoplass	0410-9	13750	120	37	0	Strandaa, Låter 4	1340	14781
31	695	0	Kleivås Kommandoplass	0410-9	13750	120	38	0	Låter 05	1340	2260
						120	38	0	Strandaa, Låter 5	1340	14781
						120	39	0	Låter 06	1340	2260
						120	39	0	Strandaa, Låter 6	1340	14781
						120	40	0	Låter 07	1340	2260
						120	40	0	Strandaa, Låter 7	1340	14781
						120	41	0	Låter 08	1340	2260

Oversikt over statens eideidommar

KOMM NR NAMN					Kompl		KOMM NR NAMN					Kompl	
Gnr	Bnr	Fnr	Eigedomsnamn	Etatnr	nr	Gnr	Bnr	Fnr	Eigedomsnamn	Etatnr	nr		
120	41	0	Strandaa, Låter 8	1340	14781	39	1	1011	Nausttomt	1428-4	914		
120	42	0	Låter 09	1340	2260	39	1	1013	Nausttomt	1428-4	914		
120	42	0	Strandaa, Låter 9	1340	14781	39	1	1014	Nausttomt	1428-4	914		
120	43	0	Låter 10	1340	2260	39	1	1020	Nausttomt	1428-4	914		
120	43	0	Strandaa, Låter 10	1340	14781	39	1	1021	Nausttomt	1428-4	914		
120	44	0	Låter 11	1340	2260	39	1	1023	Nausttomt	1428-4	914		
120	44	0	Strandaa, Låter 11	1340	14781	39	1	1024	Nausttomt	1428-4	914		
120	45	0	Låter 12	1340	2260	39	1	1025	Nausttomt 5 i Lillevik	1428-4	914		
120	45	0	Strandaa, Låter 12	1340	14781	39	1	1027	Nausttomt	1428-4	914		
120	46	0	Låter 13	1340	2260	39	1	1031	Nausttomt	1428-4	914		
120	46	0	Strandaa, Låter 13	1340	14781	39	1	1032	Nausttomt	1428-4	914		
120	47	0	Låter 14	1340	2260	39	1	1033	Nausttomt	1428-4	914		
120	47	0	Strandaa, Låter 14	1340	14781	39	1	1037	Nausttomt	1428-4	914		
120	48	0	Låter 15	1340	2260	39	1	1038	Nausttomt	1428-4	914		
120	48	0	Strandaa, Låter 15	1340	14781	39	1	1039	Nausttomt	1428-4	914		
120	49	0	Låter 16	1340	2260	39	1	1040	Nausttomt	1428-4	914		
120	49	0	Strandaa, Låter 16	1340	14781	39	1	1041	Nausttomt	1428-4	914		
120	50	0	Låter 17	1340	2260	39	1	1143	Nausttomt	1428-4	914		
120	50	0	Strandaa, Låter 17	1340	14781	39	1	1144	Nausttomt	1428-4	914		
120	51	0	Låter 18	1340	2260	39	1	1152	Garasjetomt	1428-4	914		
120	51	0	Strandaa, Låter 18	1340	14781	39	1	1153	Garasjetomt	1428-4	914		
120	52	0	Låter 19	1340	2260	39	1	1154	Garasjetomt	1428-4	914		
120	52	0	Strandaa, Låter 19	1340	14781	39	1	1155	Garasjetomt	1428-4	914		
120	53	0	Låter 20	1340	2260	39	1	1172	Nausttomt	1428-4	914		
120	53	0	Strandaa, Låter 20	1340	14781	39	1	1173	Nausttomt	1428-4	914		
124	46	0	Lille Kjerringøy og Kjerringøy	1340	2283	39	1	1174	Naust Kontr 1174	1428-4	914		
138	748	0	Bodo Fengsel	1428-EJ3	2602	39	1	1175	Nausttomt	1428-4	914		
138	859	0	Hålogalandsgt. 108 A	1428-EJ3	14689	39	1	1176	Nausttomt	1428-4	914		
138	1951	0	Jernbaneparsell 1	1229-3	1900	39	1	1178	Nausttomt	1428-4	914		
138	2798	1	Kortneset 4-6	1229-3	1900	39	1	1179	Nausttomt	1428-4	914		
138	3030	0	Jernbaneparsell IV	1229-3	1900	39	1	1211	Nausttomt	1428-4	914		
138	3583	0	Bodo Stasjonsområde	1229-3	1900	39	1	1213	Jaklamyra	1428-4	914		
138	3584	0	Nordia	1229-3	1900	39	1	1216	Nausttomt	1428-4	914		
138	3643	0	Jernbaneparsell I	1229-3	1900	39	1	1221	Nausttomt	1428-4	914		
138	3644	0	Garasjeparsell	1229-3	1900	39	1	1224	Nausttomt	1428-4	914		
138	3675	0	Jernbaneparsell I	1229-3	1900	39	1	1256	Nausttomt	1428-4	914		
138	3896	0	Jernbaneparsell I	1229-3	1900	39	1	1257	Nausttomt	1428-4	914		
138	3897	0	Jernbaneparsell I	1229-3	1900	39	1	1295	Nausttomt	1428-4	914		
138	4265	0	Jernbaneparsell I	1229-3	1900	39	1	1317	Nausttomt 4 i Einarvika	1428-4	914		
138	4270	0	Jernbaneparsell I	1229-3	1900	39	1	1318	Nausttomt	1428-4	914		
138	4467	0	Jernbaneparsell	1229-3	1900	39	1	1417	Nausttomt F.kontrakt 1417	1428-4	914		
138	4468	0	Jernbaneparsell	1229-3	1900	39	1	1420	Nausttomt	1428-4	914		
138						39	1	1456	Nausttomt	1428-4	914		
138						39	1	1457	Nausttomt	1428-4	914		
138						39	1	1458	Nausttomt	1428-4	914		
138						39	1	1459	Nausttomt	1428-4	914		
138						39	1	1460	Nausttomt	1428-4	914		
138						39	1	1461	Nausttomt	1428-4	914		
138						39	1	1462	Nausttomt	1428-4	914		
138						39	1	1463	Nausttomt	1428-4	914		
138						39	1	1464	Nausttomt	1428-4	914		
138						39	1	1465	Nausttomt	1428-4	914		
138						39	1	1466	Nausttomt	1428-4	914		
138						39	1	1467	Nausttomt	1428-4	914		
138						39	1	1468	Nausttomt	1428-4	914		
138						39	1	1469	Nausttomt	1428-4	914		
138						39	1	1470	Nausttomt	1428-4	914		
138						39	1	1471	Nausttomt	1428-4	914		
138						39	1	1472	Nausttomt	1428-4	914		
138						39	1	1473	Nausttomt	1428-4	914		
138						39	1	1474	Nausttomt	1428-4	914		
138						39	1	1475	Nausttomt	1428-4	914		
138						39	1	1476	Nausttomt	1428-4	914		
138						39	1	1477	Nausttomt	1428-4	914		
138						39	1	1478	Nausttomt	1428-4	914		
138						39	1	1479	Nausttomt	1428-4	914		
138						39	1	1480	Nausttomt	1428-4	914		
138						39	1	1481	Nausttomt	1428-4	914		
138						39	1	1482	Nausttomt	1428-4	914		
138						39	1	1483	Nausttomt	1428-4	914		
138						39	1	1484	Nausttomt	1428-4	914		
138						39	1	1485	Nausttomt	1428-4	914		
138						39	1	1486	Nausttomt	1428-4	914		
138						39	1	1487	Nausttomt	1428-4	914		
138						39	1	1488	Nausttomt	1428-4	914		
138						39	1	1489	Nausttomt	1428-4	914		
138						39	1	1490	Nausttomt	1428-4	914		
138						39	1	1491	Nausttomt	1428-4	914		
138						39	1	1492	Nausttomt	1428-4	914		
138						39	1	1493	Nausttomt	1428-4	914		
138						39	1	1494	Nausttomt	1428-4	914		
138						39	1	1495	Nausttomt	1428-4	914		
138						39	1	1496	Nausttomt	1428-4	914		
138						39	1	1497	Nausttomt	1428-4	914		
138						39	1	1498	Nausttomt	1428-4	914		
138						39	1	1499	Nausttomt	1428-4	914		
138						39	1	1500	Nausttomt	1428-4	914		
138						39	1	1501	Nausttomt	1428-4	914		
138						39	1	1502	Nausttomt	1428-4	914		
138						39	1	1503	Nausttomt	1428-4	914		
138						39	1	1504	Nausttomt	1428-4	914		
138						39	1	1505	Nausttomt	1428-4	914		
138						39	1	1506	Nausttomt	1428-4	914		
138						39	1	1507	Nausttomt	1428-4	914		
138						39	1	1508	Nausttomt	1428-4	914		
138						39	1	1509	Nausttomt	1428-4	914		
138						39	1	1510	Nausttomt	1428-4	914		
138						39	1	1511	Nausttomt	1428-4	914		
138						39	1	1512	Nausttomt	1428-4	914		
138						39	1	1513	Nausttomt	1428-4	914		
138						39	1	1514	Nausttomt	1428-4	914		
138						39	1	1515	Nausttomt	1428-4	914		
138						39	1	1516	Nausttomt	1428-4	914		
138						39	1	1517	Nausttomt	1428-4	914		
138						39	1	1518	Nausttomt	1428-4	914		
138						39	1	1519	Nausttomt	1428-4	914		
138						39	1	1520	Nausttomt	1428-4	914		
138						39	1	1521	Nausttomt	1428-4	914		
138						39	1	1522	Nausttomt	1428-4	914		
138						39	1	1523	Nausttomt	1428-4	914		
138						39	1	1524	Nausttomt	1428-4	914		
138						39	1	1525	Nausttomt	1428-4	914		
138						39	1	1526	Nausttomt	1428-4	914		
138						39	1	1527	Nausttomt	1428-4	914		
138						39	1	1528	Nausttomt	1428-4	914		
138						39	1	1529	Nausttomt	1428-4	914		
138						39	1	1530	Nausttomt	1428-4	914		
138						39	1	1531	Nausttomt	1428-4	914		
138						39	1	1532	Nausttomt	1428-4	914		
138						39	1	1533	Nausttomt	1428-4	914		
138						39	1	1534	Nausttomt	1428-4	914		
138						39	1	1535	Nausttomt	1428-4	914		
138						39	1	1536	Nausttomt	1428-4	914		
138						39	1	1537	Nausttomt	1428-4	914		
138						39	1	1538	Nausttomt	1428-4	914		
138						39	1	1539	Nausttomt	1428-4	914		
138						39	1	1540	Nausttomt	1428-4	914		
138						39	1	1541	Nausttomt	1428-4	914		
138						39	1	1542	Nausttomt 3 , Lillevika	1428-4	914		
138						39	3	0	Trafikkarealer/Utleiarealer	1229-3	1876		
138						39	9	496	Idrettsveien 9	1428-4	914		
138						39	13	1255	Villaveien 21	1428-4			

Oversikt over statens eidegdommar

KOMM NR NAMN						Kompl	KOMM NR NAMN						Kompl
Gnr	Bnr	Fnr	Eigedomsnamn	Etatnr	nr	Gnr	Bnr	Fnr	Eigedomsnamn	Etatnr	nr		
39	133	341	Brugata 8	1428-4	914	39	686	773	Mellomveien 5	1428-4	914		
39	135	1329	Tårnveien 5 Narvik	1428-4	914	39	687	774	Mellomveien 3	1428-4	914		
39	139	1459	Otto Sverdrups vei 6 i Narvik	1428-4	914	39	688	479	Villaveien 10	1428-4	914		
39	145	176	Tårnveien	1428-4	914	39	689	796	Mellomveien 1 A	1428-4	914		
39	149	1495	Otto Sverdrups vei 12	1428-4	914	39	691	980	Mellomveien 1	1428-4	914		
39	152	1476	Myrveien 15	1428-4	914	39	705	584	Framnesveien 108	1428-4	914		
39	159	443	Bolagets Borettslag	1428-4	914	39	706	862	Framnesveien 108 A	1428-4	914		
39	168	0	Kirkegata 31	1428-4	914	39	707	557	Framnesveien 106	1428-4	914		
39	168	45	Kirkegata 31	1428-4	914	39	708	963	Framnesveien 106 A	1428-4	914		
39	172	1415	Brugata 5	1428-4	914	39	722	877	Magnus Bergs gate 7 A	1428-4	914		
39	184	142	Tårnveien 16	1428-4	914	39	723	636	Magnus Bergs gate 9	1428-4	914		
39	188	827	Ofoveien 6	1428-4	914	39	732	824	Øvreveien 18	1428-4	914		
39	191	810	Tårnveien 26	1428-4	914	39	733	825	Øvreveien 16	1428-4	914		
39	192	811	Tårnveien 26	1428-4	914	39	734	923	Øvreveien 14	1428-4	914		
39	199	1508	Frydenlundgata 1	1428-4	914	39	735	794	Øvreveien 14 A	1428-4	914		
39	205	160	Kirkegata 26	1428-4	914	39	741	820	Magnus Bergs gate 3 B	1428-4	914		
39	208	1540	Frydenlundgata 9	1428-4	914	39	745	981	Øvreveien 3	1428-4	914		
39	209	1475	Frydenlundgata 11	1428-4	914	39	747	1528	Øvreveien 21	1428-4	914		
39	211	1424	Brugata 3	1428-4	914	39	750	1410	Øvreveien 27	1428-4	914		
39	212	1249	Kirkegata 30	1428-4	914	39	758	1122	Øvreveien 43	1428-4	914		
39	216	315	Kirkegata 36	1428-4	914	39	761	580	Magnus Bergs gate 14 A	1428-4	914		
39	217	1190	Frydenlundgata 15	1428-4	914	39	767	861	Villaveien 5	1428-4	914		
39	221	647	Frydenlundgata 21	1428-4	914	39	770	628	Magnus Bergs gate 6	1428-4	914		
39	222	367	Frydenlundgata 23	1428-4	914	39	772	623	Magnus Bergs gate 8	1428-4	914		
39	223	859	Frydenlundgata 25	1428-4	914	39	776	717	Liabakken 1	1428-4	914		
39	225	1162	Kirkegata 42	1428-4	914	39	790	793	Øvreveien 3	1428-4	914		
39	226	1168	Kirkegata 42	1428-4	914	39	792	1079	Framnes	1428-4	914		
39	227	1166	Kirkegata 46	1428-4	914	39	793	1358	Framnesveien 97	1428-4	914		
39	228	140	Brugata 4	1428-4	914	39	841	1181	Malmveien 106	1428-4	914		
39	229	1455	Frydenlundgata 16	1428-4	914	39	844	1293	Malmveien 102	1428-4	914		
39	231	179	Frydenlundgata 20	1428-4	914	39	856	907	Arbeiderveien 98	1428-4	914		
39	233	1275	Fram II	1428-4	914	39	858	850	Arbeiderveien 94	1428-4	914		
39	234	1207	Fram I	1428-4	914	39	859	851	Arbeiderveien 92	1428-4	914		
39	236	237	Frydenlundgata 22	1428-4	914	39	860	852	Arbeiderveien 90	1428-4	914		
39	237	80	Fydenlundshjørnet 34	1428-4	914	39	861	1243	Arbeiderveien 88	1428-4	914		
39	242	1220	Industriveien 11	1428-4	914	39	864	1289	Arbeiderveien 82	1428-4	914		
39	244	118	Industriveien 11	1428-4	914	39	866	855	Arbeiderveien 78	1428-4	914		
39	246	705	Villaveien 63	1428-4	914	39	869	1521	Arbeiderveien 72	1428-4	914		
39	286	1202	Otto Sverdrups vei 21	1428-4	914	39	870	845	Arbeiderveien 70	1428-4	914		
39	288	692	Villaveien 72	1428-4	914	39	871	846	Arbeiderveien 68	1428-4	914		
39	349	518	Otto Sverdrups vei 22	1428-4	914	39	872	847	Arbeiderveien 66	1428-4	914		
39	350	869	Otto Sverdrups vei 22 A	1428-4	914	39	874	949	Malmveien 89	1428-4	914		
39	359	1262	Vassvikveien 19	1428-4	914	39	875	1250	Malmveien 87	1428-4	914		
39	360	1407	Jack Andersens vei 2	1428-4	914	39	883	1319	Malmveien 71	1428-4	914		
39	361	568	Jul B. Olsens vei 1	1428-4	914	39	884	948	Malmveien 69	1428-4	914		
39	365	1341	Otto Sverdrups vei 26 A	1428-4	914	39	885	0	Garasjetomt 39/885	1428-4	914		
39	395	1330	Frydenlundgata 4	1428-4	914	39	885	1305	Garasjetomt	1428-4	914		
39	396	382	Tårnveien	1428-4	914	39	885	1314	Garasjetomt Feste 1314	1428-4	914		
39	398	1188	Lekeplass	1428-4	914	39	886	1328	Malmveien - Trafokiosk	1428-4	914		
39	426	1241	Herjangsveien	1428-4	914	39	887	908	Arbeiderveien 101	1428-4	914		
39	428	1260	Kirkegata 50 A	1428-4	914	39	890	874	Punktveien	1428-4	914		
39	440	830	Tårnveien 32 A	1428-4	914	39	891	922	Punktveien 1, 1 A, 1 B	1428-4	914		
39	441	870	Kirkegata 57 A	1428-4	914	39	896	957	Malmveien 80	1428-4	914		
39	453	1332	Industriveien 17 i Narvik	1428-4	914	39	901	962	Malmveien 70	1428-4	914		
39	459	779	Fydenlundgata 37 A	1428-4	914	39	1293	886	Søsterveien 6	1428-4	914		
39	463	1161	Kirkegata 54 A	1428-4	914	39	1294	1239	Søsterveien 8	1428-4	914		
39	518	421	Frydenlundgata 36	1428-4	914	39	1295	888	Søsterveien 10	1428-4	914		
39	519	679	Frydenlundgata 42	1428-4	914	39	1305	1537	Storåsveien 17, Narvik	1428-4	914		
39	520	829	Frydenlundgata 46	1428-4	914	39	1306	1185	Storåsveien 15	1428-4	914		
39	525	1519	Kirkegata 62	1428-4	914	39	1322	1089	Måseveien 18	1428-4	914		
39	525	1519	Kirkegata 62 Seksj. 1	1428-4	914	39	1323	1085	Måseveien 16	1428-4	914		
39	526	446	Kirkegata 64	1428-4	914	39	1324	1087	Måseveien 14	1428-4	914		
39	648	547	Arbeiderveien 118 - Narvik	1428-4	914	39	1325	1086	Måseveien 12	1428-4	914		
39	649	903	Arbeiderveien 118 A	1428-4	914	39	1326	1088	Måseveien 10	1428-4	914		
39	651	1515	Arbeiderveien 116 i Narvik	1428-4	914	39	1327	1090	Måseveien 4	1428-4	914		
39	654	589	Malmveien 111	1428-4	914	39	1328	1092	Måseveien 6	1428-4	914		
39	659	1365	Arbeiderveien 110	1428-4	914	39	1330	1094	Storåsveien 13	1428-4	914		
39	660	1274	Malmveien 107	1428-4	914	39	1349	1072	Måseveien 13	1428-4	914		
39	665	666	Malmveien 103	1428-4	914	39	1350	1048	Måseveien 15	1428-4	914		
39	666	1324	Malmveien 103 A	1428-4	914	39	1353	1044	Lomveien 6	1428-4	914		
39	671	469	Framnesveien 125	1428-4	914	39	1371	1063	Ternevegen 6	1428-4	914		
39	675	812	Framnesveien 119 A	1428-4	914	39	1374	1100	Ternevegen 1	1428-4	914		
39	676	440	Framnesveien 117	1428-4	914	39	1378	1134	Ternevegen 9	1428-4	914		
39	677	570	Framnesveien 115	1428-4	914	39	1443	196	Kirkeparken	1428-4	914		
39	678	418	Villaveien 18	1428-4	914	39	1445	653	Lillevikveien 7 (Stadion)	1428-4	914		
39	679	528	Mellomveien 11	1428-4	914	39	1460	872	Nausttomt	1428-4	914		
39	684	875	Villaveien 14 A	1428-4	914	39	1497	1378	Fasanveien 12	1428-4	914		

Oversikt over statens eigedommar

KOMM NR NAMN				Kompl		KOMM NR NAMN				Kompl	
Gnr	Bnr	Fnr	Eigedomsnamn	Etatnr	nr	Gnr	Bnr	Fnr	Eigedomsnamn	Etatnr	nr
39	1509	1386	Fasanveien 9	1428-4	914	40	195	1141	Garasjetomt	1428-4	914
39	1510	1387	Fasanveien 11	1428-4	914	40	196	995	Garasjetomt	1428-4	914
39	1513	1394	Fasanveien 15	1428-4	914	40	197	1135	Garasjetomt	1428-4	914
39	1606	0	Trafikkarealer/Utleiearealer	1229-3	1876	40	198	1136	Garasjetomt	1428-4	914
39	1608	1426	Storholtveien 1	1428-4	914	40	199	1137	Garasjetomt	1428-4	914
39	1611	1427	Tiurveien 11	1428-4	914	40	200	1138	Garsjetomt	1428-4	914
39	1616	0	Magasin Narvik	0410-9	14615	40	201	1139	Garsjetomt	1428-4	914
39	1616	1490	Ofofteien 9	1428-4	914	40	209	0	Tore Hunds gate 20	1428-4	914
39	1622	1435	Storholtveien 5	1428-4	914	40	219	1194	Kongens gate 36	1428-4	914
39	1626	1460	Storholtveien 21	1428-4	914	40	223	51	Dronningens gate 37	1428-4	914
39	1628	1441	Tiurveien 3	1428-4	914	40	224	617	Borligbyggerlagsgården AS	1428-4	914
39	1640	1450	Tiurveien 8	1428-4	914	40	225	243	Dronningens gate 42	1428-4	914
39	1650	1461	Arbeiderveien 39	1428-4	914	40	228	722	Håreks gate 41	1428-4	914
39	1651	1462	Arbeiderveien 57	1428-4	914	40	229	550	Håreks gt. 39	1428-4	914
39	1654	1458	Brugata 6 C	1428-4	914	40	232	1345	Kongens gate 30	1428-4	914
39	1658	0	Ubebygd	1428-4	914	40	233	1215	Kongens gate 28	1428-4	914
39	1660	1474	Øvreveien 5	1428-4	914	40	234	12	Kongens gate 26	1428-4	914
39	1663	1477	Sykehusveien 1	1428-4	914	40	238	240	Dronningens gate 27	1428-4	914
39	1664	1484	Tiurveien 31/33/35/37	1428-4	914	40	241	409	Dronningens gate 28	1428-4	914
39	1681	1482	Tiurveien 27	1428-4	914	40	250	1235	Håreks gate 36, Narvik	1428-4	914
39	1684	1483	Tiurveien 22	1428-4	914	40	260	95	Tore Hunds gate 31	1428-4	914
39	1704	0	Ubebygget Areal	1428-4	914	40	267	1396	Tore Hunds gate 19	1428-4	914
39	1705	0	Ubebygget Areal	1428-4	914	40	278	20	Kongens gate 24	1428-4	914
39	1710	1504	Parkeringsplass	1428-4	914	40	280	758	Breibakken	1428-4	914
39	1720	0	Ubebygget Areal	1428-4	914	40	282	386	Dronningens gate 25	1428-4	914
39	1739	1523	Frydenlundgata 44	1428-4	914	40	283	1282	Dronningens gate 23	1428-4	914
39	1762	1527	Treningsfelt- Ørnveien 29	1428-4	914	40	284	607	Dronningens gate 21	1428-4	914
39	1770	0	Storåsvegen 13, Indre Gård	1428-4	914	40	287	911	Håreks gate 33 A	1428-4	914
39	1771	0	Ubebygget Areal	1428-4	914	40	316	1247	Brattbakken	1428-4	914
39	1774	0	Ubebygget Areal	1428-4	914	40	342	205	Dronningens gate 9	1428-4	914
39	1792	1536	Flyplassen i Narvik	1428-4	914	40	344	1405	Dronningens gate 5	1428-4	914
39	1793	1536	Flyplassen i Narvik	1428-4	914	40	356	1252	Dronningens gate 3	1428-4	914
39	1794	1536	Flyplassen i Narvik	1428-4	914	40	360	832	Hagebakken 1	1428-4	914
39	1829	0	Ofofteien 6 A	1428-4	914	40	361	833	Hagebakken 3	1428-4	914
39	1830	0	Myrveien 11 B	1428-4	914	40	363	1291	Hagebakken 7	1428-4	914
39	1864	1539	Sykehusveien 10	1428-4	914	40	364	836	Hagebakken 9	1428-4	914
39	1865	0	Feste av Sykehusveien 10 A	1428-4	914	40	376	1127	Fjellvegen 30	1428-4	914
39	1868	1538	Tiurveien 21	1428-4	914	40	377	1104	Fjellvegen 32	1428-4	914
39	1871	1537	Storåsveien 19	1428-4	914	40	379	1294	Fjellvegen 36	1428-4	914
40	1	1009	Nausttomt	1428-4	914	40	389	1115	Granittvegen 9	1428-4	914
40	1	1034	Naust Tomt	1428-4	914	40	390	1126	Granittvegen 11	1428-4	914
40	1	1145	Garasjetomt	1428-4	914	40	394	1157	Fjellvegen 33	1428-4	914
40	1	1480	Alpinanlegg	1428-4	914	40	398	1117	Granittvegen 1	1428-4	914
40	1	1481	Alpinanlegg	1428-4	914	40	401	1124	Fjellvegen 41	1428-4	914
40	1	1496	Alpinanlegg	1428-4	914	40	404	1125	Fjellvegen 37	1428-4	914
40	1	1516	Garasje på Fagernesfjellet	1428-4	914	40	445	0	Trafikkarealer/Utleiearealer	1229-3	1876
40	3	0	Trafikkarealer/Utleiearealer	1229-3	1876	40	530	716	Snorres gate 4	1428-4	914
40	31	1171	Skoletomt, Håreks Gate/ Dronningens gate	1428-4	914	40	532	715	Snorres gate 2	1428-4	914
40	50	586	Sildvikgata 1	1428-4	914	40	588	883	Terrassen 45	1428-4	914
40	51	761	Sildvikgata 8	1428-4	914	40	837	1342	Hyttetomt	1428-4	914
40	56	454	Selsbanes gate 44 A	1428-4	914	40	839	1254	Hyttetomt	1428-4	914
40	57	1214	Selsbanes gate 42	1428-4	914	40	876	818	Fjellheisen i Narvik	1428-4	914
40	63	1433	Kongens gate 57	1428-4	914	40	879	1406	Hyttetomt Fagernesfjellet	1428-4	914
40	74	316	Håreks gate 70	1428-4	914	40	880	973	Skianlegg	1428-4	914
40	85	898	Tore Hunds gate 38 A	1428-4	914	40	881	1146	Skianlegg	1428-4	914
40	88	416	Selsbanes gate 47	1428-4	914	40	883	377	Dronningens gate 38	1428-4	914
40	89	786	Øvre Liabakken 8	1428-4	914	40	919	1402	Dronningens gate 36	1428-4	914
40	91	353	Selsbanes gate 43	1428-4	914	40	937	0	Trafikkarealer/Utleiearealer	1229-3	1876
40	103	1335	Diagonalgata 4a	1428-4	914	40	1038	1493	Håreks gate 43	1428-4	914
40	106	899	Forsyningslager N-Norge/Tek.lag.	1428-4	914	40	1087	1520	Tore Hunds gate 23	1428-4	914
40	116	66	Kongens gate 52/54	1428-4	914	40	1156	0	Ubebygget Areal Hagebakken	1428-4	914
40	117	36	Kongens gate 52/54	1428-4	914	40	1184	1030	Dronningens gate 52/54 Indre Gård	1428-4	914
40	118	255	Kongens gate 50	1428-4	914	40	1233	0	Trafikkarealer/Utleiearealer	1229-3	1876
40	120	94	Dronningens gate 57	1428-4	914	40	1262	352	Tilfluksrom Håreks gate 30	1428-4	914
40	123	1510	Verdensteateret	1428-4	914	40	1266	0	Trafikkarealer/Utleiearealer	1229-3	1876
40	145	645	Selsbanes gt. 41	1428-4	914	40	1268	0	Trafikkarealer/Utleiearealer	1229-3	1876
40	146	527	Diagonalgata 2	1428-4	914	40	1300	0	Vegareal	1428-4	914
40	156	32	Kongens gate 46	1428-4	914	40	1304	0	Trafikkarealer/Utleiearealer	1229-3	1876
40	157	672	Kongens gate 44	1428-4	914	40	1350	0	Parkeringsområde	1428-4	58
40	176	917	Fjellvegen 33	1428-4	914	41	1	0	Trafikkarealer/Utleiearealer	1229-3	1876
40	177	0	Lodve Langesgt. 2, Narvik	1428-4	58	41	246	0	Trafikkareal/Utleie	1229-3	1876
40	178	395	Torgsvingen 21 (Kongens gate 42) Narvik	1428-4	914	41	372	0	Trafikkareal/Utleie	1229-3	1876
40	180	639	Kongens gate 38	1428-4	914	41	377	0	Fagernes	1340	14534
40	184	1030	Dronningens gate 52/54	1428-4	914	41	395	0	Trafikkareal/Utleie	1229-3	1876
40	188	259	Dronningens gate 44	1428-4	914	108	1	0	Trafikkarealer/Utleiearealer	1229-3	1876
40	189	1389	Tore Hunds gate 48	1428-4	914	108	2	0	Trafikkarealer/Utleiearealer	1229-3	1876

Oversikt over statens eigedommar

KOMM NR						KOMM NR					
NAMN						NAMN					
Kompl						Kompl					
Gnr	Bnr	Fnr	Eigedomsnamn	Etatnr	nr	Gnr	Bnr	Fnr	Eigedomsnamn	Etatnr	nr
1811 BINDAL						104	85	7	Mosjøen Jernbane	1229-3	1901
11	49	0	Lysfjord Lagertomt	1230-18	13671	104	85	8	Mosjøen Jernbane	1229-3	1901
1812 SØMNA						104	85	9	Mosjøen Jernbane	1229-3	1901
31	81	0	Kvennvika	1340	14535	104	88	0	Mosjøen Stasjonsområde	1229-3	1901
50	165	0	Sørstrømmen	1340	14536	104	96	0	Havnegata Engros	1229-3	1901
50	165	0	Nordstraumen	1340	14757	104	97	0	Havnegata Domus	1229-3	1901
70	267	0	Sørstraumen	1340	14536	104	98	0	Havnegata Trafo	1229-3	1901
1813 BRØNNØY						104	102	0	Lastebilentralen	1229-3	1901
87	6	0	Buøy Brønnøysund	1428-3	14336	104	103	0	Havnegata 70	1229-3	1901
91	17	0	Uttorgflesa Fyrlykt	0926	1773	104	104	0	Havnegata 87	1229-3	1901
104	1	0	Brønnøysund Opplag (Hestøy)	0926	1801	104	108	0	Mosjøen stasjon	1229-3	1901
104	897	0	Tverrøya	1340	14537	104	110	0	Mosjøen stasjon	1229-3	1901
186	1	0	Strompdalen Nat.res.	1340	14057	104	202	0	Eid Jernbaneverket	1229-3	1901
1815 VEGA						104	203	0	Eid Jernbaneverket	1229-3	1901
0	0	0	Bremstein fyr	0926	1728	104	208	0	Eid Jernbaneverket	1229-3	1901
1816 VEVELSTAD						104	209	0	Eid Jernbaneverket	1229-3	1901
13	9	0	Rasteplass Forvik	1230-18	3211	104	210	0	Eid Jernbaneverket	1229-3	1901
30	1	0	Laksvatnet	1340	14539	104	211	0	Eid Jernbaneverket	1229-3	1901
36	1	0	Skar	1031	1854	104	217	0	Eid Jernbaneverket	1229-3	1901
1818 HERØY						104	234	0	Mosjøen Jernbane	1229-3	1901
19	2	0	Ytterholmen fyr	0926	1729	104	235	0	Eid Jernbaneverket	1229-3	1901
1820 ALSTADHAUG						104	236	0	Mosjøen Jernbane	1229-3	1901
8	124	0	Helgeland Ungdomssent. Alstahaug	1428-3	13887	104	237	0	Eid Jernbaneverket	1229-3	1901
8	137	0	Helgeland Ungdomssenter. Bolig	1428-3	13887	104	238	0	Mosjøen Jernbane	1229-3	1901
82	1	0	Skjelva Fyrlykt	0926	1774	104	270	0	Eid Jernbaneverket	1229-3	1901
84	1	0	Bioforsk Nord Tjøtta	1031	1854	104	301	0	Eid Jernbaneverket	1229-3	1901
84	23	0	Bioforsk Nord Tjøtta	1031	1854	104	326	0	Eid Jernbaneverket	1229-3	1901
84	24	0	Bioforsk Nord Tjøtta	1031	1854	105	36	0	Halsbakken	1229-3	1901
84	28	0	Bioforsk Nord Tjøtta	1031	1854	105	43	0	Norges statsbane	1229-3	1901
1822 LEIRFJORD						105	253	0	Baustein	1229-3	1901
58	360	0	Fradelt Fra Fagerheim	1428-3	13888	105	254	0	Asvegen 7	1229-3	1901
58	289	0	Leirfjord Barnehjem	1428-3	13888	105	399	0	Søfting st.	1229-3	1901
58	299	0	Leirfjord Barnehjem - Bolig	1428-3	13888	105	462	0	Eid Jernbaneverket	1229-3	1901
58	282	0	Leirfjord Barnehjem-Storåsen	1428-3	13888	105	464	0	Eid Jernbaneverket	1229-3	1901
1824 VEFSN						105	466	0	Eid Jernbaneverket	1229-3	1901
3	8	0	Korsnesviken	1230-18	3211	105	468	0	Eid Jernbaneverket	1229-3	1901
19	7	0	Statens Jernveg	1229-3	1901	105	470	0	Eid Jernbaneverket	1229-3	1901
22	19	0	Kvalfors st.	1229-3	1901	105	472	0	Eid Jernbaneverket	1229-3	1901
22	20	0	Statens Jernveg	1229-3	1901	105	473	0	Eid Jernbaneverket	1229-3	1901
22	21	0	Statens Jernveg	1229-3	1901	118	51	0	Skjærflisa 1	1230-18	13664
24	10	0	Statens Jernveg	1229-3	1901	175	5	0	Norges Statsbaner	1229-3	1901
24	11	0	Statens Jernveg	1229-3	1901	175	5	2	Festetomt Holkandsvika st.	1229-3	1901
24	12	0	Statens Jernveg	1229-3	1901	175	7	0	Steinmo	1229-3	1901
42	12	0	Nordlandsbanen	1229-3	1902	175	9	0	Nyland Automatkiosk	1229-3	1901
42	13	0	Nordlandsbanen	1229-3	1902	175	15	0	Drevja st.	1229-3	1901
101	12	0	Statens Jernveg	1229-3	1901	177	27	0	Lavollen	1229-3	1901
101	13	0	Statens Jernveg	1229-3	1901	206	13	0	Jernbanelinje	1229-3	1901
102	14	0	Statens Jernveg	1229-3	1901	206	14	0	Jernbanelinje	1229-3	1901
102	15	0	Statens Jernveg	1229-3	1901	206	15	0	Jernbanelinje	1229-3	1901
102	16	0	Statens Jernveg	1229-3	1901	208	7	0	Jernbanelinje	1229-3	1901
103	78	0	Statens Jernveg	1229-3	1901	208	8	0	Jernbanelinje	1229-3	1901
103	79	0	Statens Jernveg	1229-3	1901	212	47	0	Drevvatn st.område	1229-3	1901
103	80	0	Statens Jernveg	1229-3	1901	212	48	0	Jernbanelinje	1229-3	1901
103	81	0	Statens Jernveg	1229-3	1901	212	49	0	Jernbanelinje	1229-3	1901
103	82	0	Statens jernveg	1229-3	1901	212	50	0	Jernbanelinje	1229-3	1901
103	83	0	Statens Jernveg	1229-3	1901	212	51	0	Jernbanelinje	1229-3	1901
103	84	0	Statens Jernveg	1229-3	1901	212	52	0	Jernbanelinje	1229-3	1901
103	204	0	Lilleenget Redskapslager	1428-3	404	212	53	0	Jernbanelinje	1229-3	1901
103	438	0	Mosjøen Fengsel	1428-EJ3	14290	212	54	0	Jernbanelinje	1229-3	1901
103	1667	0	Jernbaneparsell Skjærvaset.	1229-3	1901	212	55	0	Jernbanelinje	1229-3	1901
103	2007	0	Justisbygget i Mosjøen	1428-3	3471	212	56	0	Jernbanelinje	1229-3	1901
103	2030	0	Redskapsentral	1230-18	13664	212	57	0	Jernbanelinje	1229-3	1901
104	22	0	Alfheim	1229-3	1901	212	58	0	Jernbanelinje	1229-3	1901
104	85	0	Jernbanekaioområdet	1229-3	1901	212	59	0	Jernbanelinje	1229-3	1901
104	85	1	Mosjøen Jernbaneområde	1229-3	1901	212	60	0	Jernbanelinje	1229-3	1901
104	85	2	Mosjøen Jernbane	1229-3	1901	212	61	0	Jernbanelinje	1229-3	1901
104	85	3	Mosjøen Jernbane	1229-3	1901	212	62	0	Jernbanelinje	1229-3	1901
104	85	4	Mosjøen Jernbane	1229-3	1901	212	63	0	Jernbanelinje	1229-3	1901
104	85	5	Mosjøen Jernbane	1229-3	1901	212	64	0	Jernbanelinje	1229-3	1901
104	85	6	Mosjøen Jernbane	1229-3	1901	212	65	0	Jernbanelinje	1229-3	1901
						212	92	0	Jernbanefylling	1229-3	1901
						229	12	0	Jernbanelinje	1229-3	1901
						230	6	0	Jernbanelinje	1229-3	1901
						230	7	0	Jernbanelinje	1229-3	1901
						230	11	0	Elsfjord st. Område	1229-3	1901
						230	13	0	Jernbanelinje	1229-3	1901
						230	28	0	Elsfjord st.	1229-3	1901

Oversikt over statens eidegdommar

KOMM NR NAMN						Kompl		KOMM NR NAMN						Kompl				
Gnr	Bnr	Fnr	Eigedomsnamn	Etatnr	nr	Gnr	Bnr	Fnr	Eigedomsnamn	Etatnr	nr	Gnr	Bnr	Fnr	Eigedomsnamn	Etatnr	nr	
231	8	0	Jernbanelinje	1229-3	1901	53	40	0	Jernbanelinje	1229-3	1903	53	40	0	Jernbanelinje	1229-3	1903	
231	9	0	Jernbanelinje	1229-3	1901	53	41	0	Jernbanelinje	1229-3	1903	53	41	0	Jernbanelinje	1229-3	1903	
232	13	0	Jernbanelinje	1229-3	1901	53	42	0	Jernbanelinje	1229-3	1903	53	42	0	Jernbanelinje	1229-3	1903	
232	14	0	Jernbanelinje	1229-3	1901	53	43	0	Jernbanelinje	1229-3	1903	53	43	0	Jernbanelinje	1229-3	1903	
232	15	0	Jernbanelinje	1229-3	1901	53	44	0	Jernbanelinje	1229-3	1903	53	44	0	Jernbanelinje	1229-3	1903	
232	20	0	Seljebakken 2	1229-3	1901	53	45	0	Jernbanelinje	1229-3	1903	53	45	0	Jernbanelinje	1229-3	1903	
233	3	0	Jernbanelinje	1229-3	1901	53	46	0	Jernbanelinje	1229-3	1903	53	46	0	Jernbanelinje	1229-3	1903	
4130	801	0	Grane kgr. - Kvalfors st. lgr.	1229-3	1901	53	47	0	Jernbanelinje	1229-3	1903	53	47	0	Jernbanelinje	1229-3	1903	
4130	802	0	Kvalfors st.	1229-3	1901	54	4	0	Jernbanelinje	1229-3	1903	54	4	0	Jernbanelinje	1229-3	1903	
4130	803	0	Kvalfors st. - Mosjøen st. lgr.	1229-3	1901	54	5	0	Jernbanelinje	1229-3	1903	54	5	0	Jernbanelinje	1229-3	1903	
4130	804	0	Toven st. - Drevvatn st. lgr.	1229-3	1901	55	7	0	Jernbanelinje	1229-3	1903	55	7	0	Jernbanelinje	1229-3	1903	
4130	805	0	Drevvatn st.	1229-3	1901	55	8	0	Jernbanelinje	1229-3	1903	55	8	0	Jernbanelinje	1229-3	1903	
4130	807	0	Elsfjord st.	1229-3	1901	55	9	0	Jernbanelinje	1229-3	1903	55	9	0	Jernbanelinje	1229-3	1903	
						56	3	0	Jernbanelinje	1229-3	1903	56	3	0	Jernbanelinje	1229-3	1903	
						56	4	0	Jernbanelinje	1229-3	1903	56	4	0	Jernbanelinje	1229-3	1903	
1825 GRANE																		
34	10	0	Linjegrund	1229-3	1902	100	5	0	Røsså stasjon/Linjegrund	1229-3	1903	100	5	0	Røsså stasjon/Linjegrund	1229-3	1903	
36	4	0	Nordlandsbanen	1229-3	1902	100	6	0	Jernbanelinje	1229-3	1903	100	6	0	Jernbanelinje	1229-3	1903	
36	5	0	Nordlandsbanen	1229-3	1902	100	7	0	Jernbanelinje	1229-3	1903	100	7	0	Jernbanelinje	1229-3	1903	
36	8	0	Nordlandsbanen	1229-3	1902	101	5	0	Jernbanelinje	1229-3	1903	101	5	0	Jernbanelinje	1229-3	1903	
37	3	0	Nordlandsbanen	1229-3	1902	101	6	0	Jernbanelinje	1229-3	1903	101	6	0	Jernbanelinje	1229-3	1903	
39	5	0	Laksfors st./Linjegrund	1229-3	1902	101	8	0	Vokterbolig	1229-3	1903	101	8	0	Vokterbolig	1229-3	1903	
41	7	0	Nordlandsbanen	1229-3	1902	148	20	0	Jernbanelinje	1229-3	1903	148	20	0	Jernbanelinje	1229-3	1903	
41	8	0	Nordlandsbanen	1229-3	1902	148	21	0	Jernbanelinje	1229-3	1903	148	21	0	Jernbanelinje	1229-3	1903	
42	9	0	Statsbanen	1229-3	1902	148	22	0	Jernbanelinje	1229-3	1903	148	22	0	Jernbanelinje	1229-3	1903	
50	105	0	Nordlandsbanen	1229-3	1902	148	23	0	Jernbanelinje	1229-3	1903	148	23	0	Jernbanelinje	1229-3	1903	
50	106	0	Nordlandsbanen	1229-3	1902	149	3	0	Bjerka stasjon/Linjegrund	1229-3	1903	149	3	0	Bjerka stasjon/Linjegrund	1229-3	1903	
50	107	0	Nordlandsbanen	1229-3	1902	149	7	0	Jernbanelinje	1229-3	1903	149	7	0	Jernbanelinje	1229-3	1903	
50	108	0	Trofors	1229-3	1902	149	13	0	Bjerka	1229-3	1903	149	13	0	Bjerka	1229-3	1903	
50	108	1	Trofors Industribygg A/S	1229-3	1902													
50	116	0	Adkomstveg	1229-3	1902	1833 RANA												
55	30	0	Svenningdal st./Linjegrund	1229-3	1902	1	5	0	Hemnes kgr. - Rana st. lgr.	1229-3	1904	1	5	0	Hemnes kgr. - Rana st. lgr.	1229-3	1904	
57	10	0	Nordlandsbanen	1229-3	1902	1	7	0	Jernbanelinje	1229-3	1904	1	7	0	Jernbanelinje	1229-3	1904	
58	10	0	Nordlandsbanen	1229-3	1902	3	3	0	Jernbanelinje	1229-3	1904	3	3	0	Jernbanelinje	1229-3	1904	
58	11	0	Nordlandsbanen	1229-3	1902	3	4	0	Jernbanelinje	1229-3	1904	3	4	0	Jernbanelinje	1229-3	1904	
58	22	0	Vokterbolig I	1229-3	1902	3	4	1	Jernbanelinje	1229-3	1904	3	4	1	Jernbanelinje	1229-3	1904	
60	4	0	Sefrivatn Pukkverk	1229-3	1902	4	11	0	Jernbanelinje	1229-3	1904	4	11	0	Jernbanelinje	1229-3	1904	
60	5	0	Nordlandsbanen	1229-3	1902	4	12	0	Jernbanelinje	1229-3	1904	4	12	0	Jernbanelinje	1229-3	1904	
61	6	0	Nordlandsbanen	1229-3	1902	4	13	0	Jernbanelinje	1229-3	1904	4	13	0	Jernbanelinje	1229-3	1904	
61	12	0	Linjegrund	1229-3	1902	13	6	0	Jernbanelinje	1229-3	1904	13	6	0	Jernbanelinje	1229-3	1904	
62	12	0	Nordlandsbanen	1229-3	1902	14	24	0	Jernbanelinje	1229-3	1904	14	24	0	Jernbanelinje	1229-3	1904	
62	13	0	Nordlandsbanen	1229-3	1902	14	25	0	Jernbanelinje	1229-3	1904	14	25	0	Jernbanelinje	1229-3	1904	
63	69	0	Majavatn stasjon/Linjegrund	1229-3	1902	14	26	0	Jernbanelinje	1229-3	1904	14	26	0	Jernbanelinje	1229-3	1904	
63	70	0	Nordlandsbanen	1229-3	1902	14	27	0	Jernbanelinje	1229-3	1904	14	27	0	Jernbanelinje	1229-3	1904	
						14	28	0	Jernbanelinje	1229-3	1904	14	28	0	Jernbanelinje	1229-3	1904	
						14	29	0	Jernbanelinje	1229-3	1904	14	29	0	Jernbanelinje	1229-3	1904	
1826 HATTFJELLDAL																		
1	4	3	Hattfjeldal Prestegård	1428-3	475	14	30	0	Jernbanelinje	1229-3	1904	14	30	0	Jernbanelinje	1229-3	1904	
1	4	128	Hattfjeldal Prestegård	1428-3	475	14	31	0	Jernbanelinje	1229-3	1904	14	31	0	Jernbanelinje	1229-3	1904	
28	2	0	Hattfjeldal Statsskole	1428-3	984	14	32	0	Jernbanelinje	1229-3	1904	14	32	0	Jernbanelinje	1229-3	1904	
50	5	261	Krutfjell Velferdsbygg	1230-18	13665	14	33	0	Jernbanelinje	1229-3	1904	14	33	0	Jernbanelinje	1229-3	1904	
1827 DØNNA																		
0	0	0	Åsvær fyr	0926	1730	15	14	0	Jernbanelinje	1229-3	1904	15	14	0	Jernbanelinje	1229-3	1904	
						15	15	0	Jernbanelinje	1229-3	1904	15	15	0	Jernbanelinje	1229-3	1904	
						15	16	0	Jernbanelinje	1229-3	1904	15	16	0	Jernbanelinje	1229-3	1904	
1828 NESNA																		
6	24	0	Laukhammeren 1	1230-18	13665	15	17	0	Jernbanelinje	1229-3	1904	15	17	0	Jernbanelinje	1229-3	1904	
58	32	0	Nesna Lærerhøgskole	1428-3	54	15	18	0	Jernbanelinje	1229-3	1904	15	18	0	Jernbanelinje	1229-3	1904	
58	128	0	Nesna Lærerhøgskole	1428-3	54	15	19	0	Jernbanelinje	1229-3	1904	15	19	0	Jernbanelinje	1229-3	1904	
						16	3	0	Jernbanelinje	1229-3	1904	16	3	0	Jernbanelinje	1229-3	1904	
						17	36	0	Jernbanelinje	1229-3	1904	17	36	0	Jernbanelinje	1229-3	1904	
1832 HEMNES																		
42	14	0	Jernbanelinje av Mula	1229-3	1903	17	37	0	Jernbanelinje	1229-3	1904	17	37	0	Jernbanelinje	1229-3	1904	
42	15	0	Jernbanelinje av Mula	1229-3	1903	17	38	0	Luneng	1229-3	1904	17	38	0	Luneng	1229-3	1904	
42	16	0	Jernbanelinje av Mula	1229-3	1903	17	39	0	Jernbanelinje	1229-3	1904	17	39	0	Jernbanelinje	1229-3	1904	
42	17	0	Jernbanelinje av Mula	1229-3	1903	17	40	0	Jernbanelinje	1229-3	1904	17	40	0	Jernbanelinje	1229-3	1904	
42	18	0	Jernbanelinje av Mula	1229-3	1903	17	41	0	Jernbanelinje	1229-3	1904	17	41	0	Jernbanelinje	1229-3	1904	
42	19	0	Jernbanelinje av Mula	1229-3	1903	17	42	0	Jernbanelinje	1229-3	1904	17	42	0	Jernbanelinje	1229-3	1904	
42	20	0	Jernbanelinje av Mula	1229-3	1903	17	43	0	Jernbanelinje	1229-3	1904	17	43	0	Jernbanelinje	1229-3	1904	
42	21	0	Jernbanelinje av Mula	1229-3	1903	18	17	0	Jernbanelinje	1229-3	1904	18	17	0	Jernbanelinje	1229-3	1904	
42	22	0	Jernbanelinje av Mula	1229-3	1903	20	4	62	Rana	0410-9	13688	20	4	62	Rana	0410-9	13688	
42	23	0	Jernbanelinje av Mula	1229-3	1903	20	7	0	Tverånes	1229-3	1904	20	7	0	Tverånes	1229-3	1904	
42	24	0	Jernbanelinje av Mula	1229-3	1903	20	15	0	Jernbanelinje	1229-3	1904	20	15	0	Jernbanelinje	1229-3	1904	
42	24	0	Jernbanelinje av Mula	1229-3	1903	20	18	8	Jernbanelinje	1229-3	1904	20	18	8	Jernbanelinje	1229-3	1904	
51	25	0	Jernbanelinje	1229-3	1903	20	18	25	Jernbanelinje	1229-3	1904	20	18	25	Jernbanelinje	1229-3	1904	
51	26	0	Jernbanelinje	1229-3	1903	20	18	678	Trygdekassegården	1428-3	2615	20	18	678	Trygdekassegården	1428-3	2615	
51	27	0	Jernbanelinje	1229-3	1903	20	268	0	Mo i Rana st.	1229-3	1904	20	268	0	Mo i Rana st.	1229-3	1904	
51	28	0	Jernbanelinje	1229-3	1903	20	268	1	Rutebilstasjon	1229-3	1904	20	268	1	Rutebilstasjon	1229-3	1904	
51	29	0	Jernbanelinje	1229-3	1903	20	378	0	Finsetvegen 2 og 10	1428-3	796	20	378	0	Finsetvegen 2 og 10	1428-3	796	
52	5	0	Jernbanelinje	1229-3	1903	20	445	0	Kommunikasjonsareal	1229-3	1904	20	445	0	Kommunikasjonsareal	1229-3	1904	
52	6	0	Jernbanelinje	1229-3	1903	20	448	0	Kommunikasjonsareal	1229-3	1904	20	448	0	Kommunikasjonsareal	1229-3	1904	
52	7	0	Jernbanelinje	1229-3	1903	20	492	0	Torggata 2, Tillegg									

Oversikt over statens eigerdommar

KOMM NR NAMN						Kompl	KOMM NR NAMN						Kompl
Gnr	Bnr	Fnr	Eigedomsnamn	Etatnr	nr		Gnr	Bnr	Fnr	Eigedomsnamn	Etatnr	nr	
21	56	0	Jernbanelinje	1229-3	1904		4140	4	0	Dunderland st.	1229-3	1904	
21	56	0	Mo i Rana st. - Skonseng st. lgr.	1229-3	1904		4140	5	0	Dunderland st. - Bolna st. lgr.	1229-3	1904	
22	184	0	Jernbanelinje	1229-3	1904		1835 TRÆNA						
22	185	0	Jernbanelinje	1229-3	1904		0	0	0	Træna fyr	0926	1731	
24	106	0	Jernbanelinje	1229-3	1904		1836 RØDØY						
24	107	0	Jernbanelinje	1229-3	1904		71	6	0	Myken fyr	0926	1732	
24	108	0	Jernbanelinje	1229-3	1904		1837 MELØY						
33	23	0	Jernbanelinje	1229-3	1904		73	3	0	Støtt Fyrlykt	0926	1775	
33	24	0	Jernbanelinje	1229-3	1904		77	24	0	Kalsholmen fyr	0926	1733	
33	25	0	Jernbanelinje	1229-3	1904		88	1	0	Venterom Vassdalsvik	1230-18	3220	
33	26	0	Jernbanelinje	1229-3	1904		1838 GILDESKÅL						
33	27	0	Jernbanelinje	1229-3	1904		47	31	0	Kjellingstraumen Vest	1340	14197	
34	9	0	Jernbanelinje	1229-3	1904		49	4	0	Kjellingstraumen Vest 2	1340	14197	
34	10	0	Lakselva	1229-3	1904		49	5	0	Kjellingstraumen Vest 3	1340	14197	
49	5	0	Medforsen	1229-3	1904		1840 SALTDAL						
49	18	0	Jernbanelinje	1229-3	1904		1	46	0	Linjegrunn	1229-3	1905	
49	19	0	Jernbanelinje	1229-3	1904		1	78	0	Linjegrunn	1229-3	1905	
49	19	0	Jernbanelinje	1229-3	1904		1	80	0	Linjegrunn	1229-3	1905	
49	20	0	Jernbanelinje	1229-3	1904		2	20	0	Bollneset	1230-18	3220	
49	21	0	Jernbanelinje	1229-3	1904		2	30	0	Setså Nausttomt	1230-18	3220	
50	85	0	Jernbanelinje	1229-3	1904		2	31	0	Linjegrunn	1229-3	1905	
50	85	0	Skonseng st.	1229-3	1904		3	38	0	Linjegrunn	1229-3	1905	
50	86	0	Skonseng st. område	1229-3	1904		4	13	0	Linjegrunn	1229-3	1905	
50	87	0	Jernbanelinje	1229-3	1904		5	45	0	Linjegrunn	1229-3	1905	
50	88	0	Jernbanelinje	1229-3	1904		6	17	0	Linjegrunn	1229-3	1905	
50	89	0	Jernbanelinje	1229-3	1904		8	33	0	Linjegrunn	1229-3	1905	
50	90	0	Jernbanelinje	1229-3	1904		10	98	0	Linjegrunn	1229-3	1905	
50	91	0	Jernbanelinje	1229-3	1904		11	40	0	Linjegrunn	1229-3	1905	
50	92	0	Jernbanelinje	1229-3	1904		12	58	0	Linjegrunn	1229-3	1905	
50	93	0	Jernbanelinje	1229-3	1904		15	32	0	Linjegrunn	1229-3	1905	
50	94	0	Jernbanelinje	1229-3	1904		16	16	0	Linjegrunn	1229-3	1905	
50	95	0	Jernbanelinje	1229-3	1904		17	41	0	Linjegrunn	1229-3	1905	
50	96	0	Jernbanelinje	1229-3	1904		19	46	0	Linjegrunn	1229-3	1905	
50	97	0	Jernbanelinje	1229-3	1904		20	55	0	Røkland st.	1229-3	1905	
50	98	0	Jernbanelinje	1229-3	1904		27	13	0	Linjegrunn	1229-3	1905	
50	144	0	Jernbanelinje	1229-3	1904		29	11	0	Linjegrunn	1229-3	1905	
50	144	0	Skonseng stasjon	1229-3	1904		31	17	0	Linjegrunn	1229-3	1905	
52	8	0	Jernbanelinje	1229-3	1904		32	6	0	Linjegrunn	1229-3	1905	
52	9	0	Jernbanelinje	1229-3	1904		34	11	0	Linjegrunn	1229-3	1905	
53	4	0	Jernbanelinje	1229-3	1904		35	12	0	Mogård av Leirfjordfall	1230-18	3220	
54	4	0	Jernbanelinje	1229-3	1904		37	3	0	Linjegrunn	1229-3	1905	
65	16	0	Jernbanelinje	1229-3	1904		38	2	0	Linjegrunn	1229-3	1905	
65	17	0	Jernbanelinje	1229-3	1904		42	50	0	Linjegrunn	1229-3	1905	
66	5	0	Jernbanelinje	1229-3	1904		42	51	0	Linjegrunn	1229-3	1905	
67	2	0	Jernbanelinje	1229-3	1904		43	658	0	Rognan Stasjonsområde	1229-3	1905	
67	2	0	Ørtfjell stasjon	1229-3	1904		43	662	0	Rognan Stasjonsområde	1229-3	1905	
67	4	0	B.offentleg	1229-3	1904		43	663	0	Rognan Stasjonsområde	1229-3	1905	
68	16	0	Jernbanelinje	1229-3	1904		43	890	0	Rognan Stasjonsområde	1229-3	1905	
68	17	0	Jernbanelinje	1229-3	1904		43	891	0	Rognan Stasjonsområde	1229-3	1905	
68	18	0	Jernbanelinje	1229-3	1904		72	1	11	Junkerdal Tollsted	1428-3	2505	
68	19	0	Jernbanelinje	1229-3	1904		73	1	0	Vekthus Hestbrinken	1230-18	3222	
69	3	0	Jernbanelinje	1229-3	1904		76	2	0	Takst 89 B Saltdal Statsskog	1229-3	1905	
70	3	0	Jernbanelinje	1229-3	1904		76	5	0	Sørelva Brøytetastasjon	1230-18	3223	
70	4	0	Raset	1229-3	1904		76	8	0	Salten	0420	14656	
71	9	0	Jernbanelinje	1229-3	1904		76	8	0	Kjemårvatnet 8	0430	13779	
71	10	0	Jernbanelinje	1229-3	1904		1841 FAUSKE						
72	16	0	Jernbanelinje	1229-3	1904		44	8	0	Røvika Ungdomssenter-Fauske	1428-3	13898	
72	17	0	Jernbanelinje	1229-3	1904		44	17	0	Jernbanelinjen 1	1229-3	1906	
72	28	0	Hjartåsen Vokterbolig	1229-3	1904		56	32	0	Linjegrunn	1229-3	1906	
72	29	0	Hjartåsen Vokterbolig	1229-3	1904		56	33	0	Linjegrunn	1229-3	1906	
75	9	0	Jernbanelinje	1229-3	1904		56	34	0	Jernbanelinjen 3	1229-3	1906	
75	10	0	Jernbanelinje	1229-3	1904		57	15	0	Jernbanelinjen 1	1229-3	1906	
75	11	0	Jernbanelinje	1229-3	1904		58	17	0	Jernbanelinjen 17	1229-3	1906	
75	12	0	Jernbanelinje	1229-3	1904		58	18	0	Jernbanelinjen 2/Vegggrunn	1229-3	1906	
76	4	0	Jernbanelinje	1229-3	1904		67	5	0	Fagermo	1340	2282	
131	827	0	Brennstadmoen 23	1428-3	13889		68	1	0	Halshaugen	1340	2259	
131	832	0	Åkerhåjen 20	1428-3	13889		69	1	0	Neverhaugen	1340	2259	
141	5	0	Lille Alteren	1340	2456		75	3	0	Laksåbakk Bjørnebakkfossen	1340	2259	
141	9	0	Lille Alteren	1340	2456		76	81	0	Linjegrunn	1229-3	1906	
145	4	62	Rana	0420	13688		77	27	0	Linjegrunn	1229-3	1906	
147	2	0	Umbukta stasjon	1230-18	13665		78	5	0	Møllebekkveien	1229-3	1906	
147	8	0	Bolna stasjon/Linjegrunn	1229-3	1904		83	59	0	Jernbanelinjen I	1229-3	1906	
147	8	0	Jernbanelinje	1229-3	1904		83	60	0	Jernbanelinjen 2	1229-3	1906	
147	20	0	Jernbanelinje	1229-3	1904								
303	2	0	Umbukta Tollstasjon	1428-3	14385								
4140	1	0	Skonseng st.-Grønnfjelldal st. L.	1229-3	1904								
4140	2	0	Grønnfjelldal st.	1229-3	1904								
4140	3	0	Grønnfjelldal st./Dunderland st. L.	1229-3	1904								

Oversikt over statens eidegdommar

KOMM NR NAMN				Kompl		KOMM NR NAMN				Kompl			
Gnr	Bnr	Fnr	Eigedomsnamn	Etatnr	nr	Gnr	Bnr	Fnr	Eigedomsnamn	Etatnr	nr		
84	90	0	Jernbanelinjen 2	1229-3	1906	1865 VÅGAN							
101	248	0	Finneid st.	1229-3	1906	0	0	0	Svolvær Radiofyr	0926	1785		
102	129	0	Jernbanelinjen 2	1229-3	1906	7	2	0	Kalle	1340	2460		
103	243	0	Vegstasjon	1230-18	3226	7	8	0	Kalle	1340	2460		
103	840	0	Jernbanelinje	1229-3	1906	9	5	0	Ørsvåg Fyrlykt	0926	1776		
103	879	0	Jernbanelinje	1229-3	1906	9	21	0	Moholmen fyr	0926	1744		
103	985	0	Fauske Kommandoplass	0410-9	14587	14	1	0	Kabelvåg B	0926	13639		
103	1218	0	Tomt til Vektstasjon	1230-18	3253	14	1	0	Kabelvåg C D	0926	13639		
103	1319	0	Malmvn. 2, Fauske Fengsel	1428-EJ3	14417	14	2	0	Areal C D	1428-4	1634		
103	1368	0	Jernbanelinje	1229-3	1906	14	9	0	Kabelvåg E	0926	13639		
103	1369	0	Bolig	1229-3	1906	14	9	0	Areal E	1428-4	1634		
103	1432	0	Bolig	1229-3	1906	14	35	0	Areal C	1428-4	1634		
103	1472	0	Postterminal	1229-3	1906	16	1	0	Kabelvåg A1 A2 A3	0926	13639		
103	1473	0	Toglinje	1229-3	1906	16	1	0	Kabelvåg F G H	0926	13639		
104	346	0	Jernbanelinje	1229-3	1906	16	1	52	Areal F	1428-4	1634		
117	24	0	Jernbanelinje	1229-3	1906	16	1	54	Areal G	1428-4	1634		
118	28	0	Jernbanelinje	1229-3	1906	16	12	0	Areal A1 A2 A3	1428-4	1634		
1845 SØRFOLD						18	355	0	Svolvær Opplag	0926	1789		
12	33	0	Bonådalen	1230-18	3226	48	10	0	Skrova fyr	0926	1743		
84	10	0	Tennvatn	1230-18	3229	50	5	0	Gimsøy Parsell 7	1428-4	14448		
1848 STEIGEN						50	10	0	Gimsøy Parsell 3	1428-4	14448		
30	10	0	Måløy-Skarholmen fyr	0926	1738	50	12	0	Gimsøy Parsell 4	1428-4	14448		
84	2	0	Flatøy fyr	1340	14758	50	13	0	Gimsøy Parsell 1	1428-4	14448		
125	1	0	Hjartøya	1340	2459	50	18	0	Gimsøy Parsell 5	1428-4	14448		
1849 HAMARØY						50	27	0	Gimsøy Parsell 6	1428-4	14448		
26	1	0	Tranøy fyr	0926	1740	51	4	0	Gimsøy Parsell 2	1428-4	14448		
26	49	0	Losvakthus Hamarøy	0926	1829	1868 ØKSNES							
55	161	0	Skutvik	1230-18	3243	65	549	0	Vegtomta	1230-18	3241		
59	3	0	Nesstraumen	1340	14759	74	8	0	Anda fyr	0926	1749		
59	10	0	Nesstraumen	1340	14759	1870 SORTLAND							
110	7	0	Høgda	1230-18	3226	15	1345	0	Markveien 36	1230-18	3243		
1850 TYSFJORD						15	1896	0	Sollia Barnehjem - Sortland	1428-4	13932		
0	0	0	Skarberget	1230-18	3250	22	25	0	Gåsfjorden	1340	14199		
26	2	0	Straumen og Elvebakken	1340	2328	1871 LANDØY							
26	3	0	Straumen og Elvebakken	1340	2328	26	68	0	Dvergberg Lagertomt	1230-18	3243		
74	7	0	Bognes	1230-18	3249	41	2	0	Andenes fyr	0926	1750		
1851 LØDINGEN						41	3	0	Andenes fyr	0926	1750		
18	4	0	Rinbø	1230-18	13671	41	44	0	Andenes fyr	0926	1750		
28	1	0	Løddingen Losstasjon	0926	1829	41	56	0	Andenes fyr	0926	1750		
35	1	0	Rotvær fyr	0926	1742	41	57	0	Andenes fyr	0926	1750		
1852 TJELDSUND						48	2	0	Andøy Kommandoplass	0410-9	14576		
72	193	0	Hundevollen II	1428-4	809	50	8	0	Vektstasjon Andøy	1230-18	3243		
72	219	0	Hundevollen III	1428-4	809	1874 MOSKENES							
72	259	0	Norges Brannskole, Tjeldsund	1428-4	809	11	6	0	Glåpen fyr	0926	1745		
72	268	0	Norges Brannskole, Tjeldsund	1428-4	809	19 Troms							
72	273	0	Norges Brannskole, Tjeldsund	1428-4	809	1901 HARSTAD							
72	274	0	Norges Brannskole, Tjeldsund	1428-4	809	49	153	0	Innløst Tomteareal	1230-18	3258		
74	56	0	Sandnes Sandlagertomt	1230-18	13671	49	154	0	Innløst Tomteareal	1230-18	3258		
78	18	0	Sandnes	1230-18	13671	56	280	0	Harstad Trafikkstasjon	1428-4	294		
1853 EVENES						61	334	0	Havnegata 5	1428-4	1026		
5	183	0	Evenesvika	1340	14538	61	338	0	Havnegata 9	1428-4	1026		
1854 BALLANGEN						61	339	0	Havnegata 11 og Parkeringsplass	1428-4	1026		
19	2	0	Storøya og Småholman	1340	2458	61	495	0	Smedgata 4	1428-4	1026		
23	5	0	Barøya fyr	0926	1741	62	307	0	Fengselstomt	1428-4	916		
1856 RØST						62	310	0	Sama Harstad Kommandoplass	0410-9	13765		
1	1	0	Skomvær fyr	0926	1747	80	34	0	Redskapshus	1230-18	3258		
1857 VÆRØY						1902 TROMSØ							
14	27	0	Værøy fyr	0926	1746	0	0	0	Losvakthytte Tromsø	0926	1830		
1859 FLAKSTAD						15	26	0	Marinelageret i Tromsdalen 15/26	1428-4	13617		
17	4	0	Solbjørnvann	1340	2327	15	42	0	Marinelageret i Tromsdalen	1428-4	13617		
1860 VESTVÅGØY						15	43	0	Marinelageret i Tromsdalen 15/43	1428-4	13617		
9	0	0	Balstad Fyrlykt	0926	1777	17	962	0	Hungeren 10	0320-304	3406		
27	4	0	Haukeland/Vik - Utakleiv	1340	14198	17	1216	0	Innløst Sjøgrunn	1230-18	3273		
27	6	0	Havstrand	1340	2258	17	1217	0	Innløst Sjøgrunn	1230-18	3273		
27	7	0	Havgløtt	1340	2258	17	1220	0	Innløst Sjøgrunn	1230-18	3273		
27	8	0	Sjølyst	1340	2258	17	1221	0	Innløst Sjøgrunn	1230-18	3273		
27	9	0	Elvefaret	1340	2258	17	1222	0	Innløst Sjøgrunn	1230-18	3273		
93	42	0	Vestvågøy	0320-304	3406	17	1223	0	Innløst Sjøgrunn	1230-18	3273		
						17	1225	0	Innløst Sjøgrunn	1230-18	3273		
						17	1226	0	Innløst Sjøgrunn	1230-18	3273		
						17	1229	0	Innløst Sjøgrunn	1230-18	3273		

Oversikt over statens eidegdommar

KOMM NR						KOMM NR					
NAMN			Kompl			NAMN			Kompl		
Gnr	Bnr	Fnr	Eigedomsnamn	Etatnr	nr	Gnr	Bnr	Fnr	Eigedomsnamn	Etatnr	nr
17	1230	0	Innløst Sjøgrunn	1230-18	3273	119	3927	0	Ishavsbyen Ungdomssenter - Ishavsvegen 67	1428-4	13930
17	1231	0	Innløst Sjøgrunn	1230-18	3273	119	3955	0	Breivang	0320-304	3406
17	1232	0	Innløst Sjøgrunn	1230-18	3273	121	4	0	Geofys.inst. C	1428-4	13805
17	1233	0	Innløst Sjøgrunn	1230-18	3273	121	27	0	Værvarslinga for Nord-Norge	1428-4	59
17	1239	0	Innløst Sjøgrunn	1230-18	3273	122	3	0	Geofys.inst.b, Tromsø	1428-4	13805
17	1240	0	Innløst Sjøgrunn	1230-18	3273	124	28	0	Breivik Nordre XIII	0320-304	3406
17	1241	0	Innløst Sjøgrunn	1230-18	3273	124	28	1	Ftfti - Breivika Muninbakken 9 Tø.	1428-4	13795
17	1320	0	Tomt til Vegkontrollstasjonen	1428-4	14345	124	63	0	Breivik III	0320-304	3406
17	1648	0	Sørbukten (Nedlagt Fergerleie)	1230-18	3273	124	88	0	Grønnåsen Hoppanlegg	0320-304	3406
25	12	0	Bakkeli (Innløst Eiendom)	1230-18	3273	124	100	0	Tilleggsparsell	0320-304	3406
29	2	0	Ramfjordmoen	0320-304	3406	124	112	0	Gimleveien 68	1428-4	14697
30	155	0	Spareb. S. Skogreinsingsf.	0320-304	3406	124	113	0	Gimleveien 68	1428-4	14697
30	190	0	Universitetstomt 2	0320-304	3406	125	8	0	Balders veg 15 2	1428-EJ4	2594
30	191	0	Universitetstomt III	0320-304	3406	125	10	0	Nedrevann	0320-304	3406
30	192	0	Universitetstomt 1	0320-304	3406	125	11	0	Langvann	0320-304	3406
50	5	0	Rya	0320-304	3406	125	63	0	Balders Veg 15 1	1428-EJ4	2594
63	24	0	Helleristninger	0320-304	3406	125	290	0	Balders Veg 15 4	1428-EJ4	2594
68	194	0	Håköyvegen 343 og 345	1428-4	14271	125	327	0	Nygård	0320-304	3406
75	87	0	Kraknes Avlsstasjon for Torsk	1428-4	14262	125	451	0	Universitetsområde i Stakk.	0320-304	3406
96	1	0	Lille Lyngøyfyrløkt	0926	1778	125	465	0	Universitetsområde i Nygær.	0320-304	3406
107	3	0	2 Parseller av Gnr. 107 Bnr. 3	1428-4	13794	125	589	0	Langvannet II	0320-304	3406
107	15	0	Havbruksstasjonen i Tromsø	1428-4	13794	200	200	0	Conrad Holmboes Veg 20	1428-4	14384
107	27	0	Havbruksstasjonen i Tromsø	1428-4	13794	200	637	0	Jones Lies gate 6	1428-4	916
107	43	0	Havbruksstasjonen i Tromsø	1428-4	13794	200	1240	0	Sjøgata 1	1428-4	293
107	44	0	Havbruksstasjonen i Tromsø	1428-4	13794	200	1755	0	Polarmuseet I	0320-304	3406
107	45	0	Havbruksstasjonen i Tromsø	1428-4	13794	200	2090	0	Polarmuseet II	0320-304	3406
118	3	0	Forsøksgården Holt	0320-304	3406	200	2306	0	Polarmiljøsesteret i Tromsø	1428-4	3574
118	3	0	Bioforsk Nord Holt	1031	1856	200	2338	0	Fr. Nansens plass 17 Tinghuset	1428-4	13603
118	45	0	Nordlysobservatoriet	0320-304	3406	200	2344	0	Tomt til Pumpestasjon	1428-4	3574
118	49	0	Nordlysobservatoriet	0320-304	3406	200	2414	0	Fr. Nansens plass 15 Tinghuset	1428-4	13603
118	103	0	Bioforsk Nord Holt	1031	1856	200	2426	0	Polstjerna	0320-304	3406
118	373	0	Bioforsk Nord Holt	1031	1856	200	2427	0	Teaterplassen 1 Hålogaland Teater	1428-4	13800
118	385	0	Holtbo	1428-4	916	1911 KVÆFJORD					
118	607	0	Bioforsk Nord Holt	1031	1856	16	25	0	Vegstrand	1230-18	3262
118	620	0	Holtevegen 35	0410-9	14575	28	17	0	Friluftssareal 2	1340	2284
118	694	0	Snuplass	1428-4	916	28	18	0	Friluftssareal 1	1340	2284
119	1	0	Tromsø Museum	0320-304	3406	54	7	0	Ungdomssenter i Kvæfjord Tomt 2	1428-4	14445
119	9	0	Statsarkivet i Tromsø	1428-4	566	54	89	0	Ungdomssenter i Kvæfjord Tomt 1	1428-4	14445
119	49	0	Strandveien 117 A, B og 119 A, B	1428-4	416	1913 SKÅNLAND					
119	52	0	Lærerskoleveien 5,7,9,11,13,15,8 Mellomv. 110	1428-4	416	76	1	10	Revelva Brøytestasjon	1230-18	3267
119	52	0	Lærerskolens Lektorbolig	1428-4	729	1923 SALANGEN					
119	55	0	Mellomveien 110	1428-4	416	20	336	0	Sjøli, Strandvegen, Salangen	1428-4	13931
119	380	0	Lærerskoleveien 21 (Kvil)	1428-4	416	43	49	0	Innløst Tomt	1230-18	3267
119	410	0	Langnesveien 3 B	1428-4	728	43	166	0	Lamo Ungdomssenter	1428-4	13931
119	560	0	Nordlysobservatoriet	0320-304	3406	43	12	0	Lamoen - Salangen	1428-4	13931
119	637	0	Jonas Lies gate 6	1428-4	916	1924 MÅLSELV					
119	722	0	Aldershvile 2	1428-4	416	17	75	0	Innløst Eiendom	1230-18	3267
119	1094	0	Lærerskoleveien 21 (Mackton)	1428-4	416	17	86	0	Takelvneset	1230-18	3267
119	1185	0	Mellomveien 110	1428-4	416	17	221	0	Innløst Eiendom	1230-18	3267
119	1633	0	Pars. av Bymyren	1428-4	13805	17	226	0	Innløst Eiendom	1230-18	3267
119	2184	0	Haug ved Prestvannet	1428-4	916	23	17	0	Innløst Eiendom	1230-18	3267
119	2239	0	Strandveien 113 /115	1428-4	416	53	5	0	Bardufossmo	1340	2267
119	2369	0	Breiviklia 11	0320-304	3406	53	8	0	Rustbakken 3	1340	2267
119	2393	0	Haug 2 - Prestvannveien 32 Bortfestet Tomt	1428-4	916	53	61	0	Ringstad 3	1340	2267
119	2554	0	Breiviklia	1428-4	567	53	65	0	Rustbakken 2	1340	2267
119	2556	0	Ami i Tromsø	1428-4	567	53	66	0	Rusten 2	1340	2267
119	2557	0	Ami i Tromsø	1428-4	567	53	68	0	Røstvang 3	1340	2267
119	2558	0	Studentboliger I	0320-304	3406	53	99	0	Folkeparkenmyr	1340	2267
119	2559	0	Studentboliger II	0320-304	3406	53	133	0	Storbekkteigen	1340	2267
119	2674	0	Dramsvn. 201 B	0320-304	3406	53	153	0	Folkepark 2	1340	2267
119	2675	0	Dramsvn. 201 A	0320-304	3406	53	154	0	Folkepark 3	1340	2267
119	2676	0	Dramsvn. 201	0320-304	3406	53	156	0	Rustadhøgda III	1340	2267
119	3065	0	Barnehage I	0320-304	3406	53	164	0	Frydenlund 2	1340	2267
119	3298	0	Krognesveien 33	1428-4	3500	53	310	0	Rustadhøgda Friluftsområde	1340	2267
119	3358	0	Nordlyspanetariet	0320-304	3406	54	14	0	Utrapet	1230-18	3267
119	3379	0	Satelittstasjon	0320-304	3406	55	46	0	Sameskolen i Troms	1428-4	3568
119	3570	0	Universitetet I	0320-304	3406	57	9	0	Næss	1230-18	3267
119	3571	0	Universitetet II	0320-304	3406	1926 DYRØY					
119	3572	0	Universitetet III	0320-304	3406	1	5	0	Finnlandsholmen	1340	14200
119	3718	0	Myrengveien	1428-4	916	1928 TORSKEN					
119	3725	0	Ballplass Lærerskolen	1428-4	916	24	105	0	Firkanten	1340	2265
119	3831	0	Tomt Breiviklia	1428-4	567	24	139	0	Friområde I	1340	2265
119	3832	0	Tomt Breiviklia	1428-4	567						
119	3879	0	Solbakken 12, Tromsø	1428-4	14226						
119	3880	0	Tilleggsparsell Mellomv. 110	1428-4	416						

Oversikt over statens eidegdommar

KOMM NR NAMN						Kompl		KOMM NR NAMN						Kompl			
Gnr	Bnr	Fnr	Eigedomsnamn	Etatnr	nr	Gnr	Bnr	Fnr	Eigedomsnamn	Etatnr	nr	Gnr	Bnr	Fnr	Eigedomsnamn	Etatnr	nr
40	2	0	Kaperbu	1230-18	13685	10	420	0	Idrettsveien 27 B	1428-4	428	10	438	0	Bergstien Bofell. (Bergstien 9)	1428-4	13934
1929 BERG						10	480	0	Idrettsveien 21	1428-4	429	10	506	0	Idrettsveien 57 B og 57 C/Grensen	1428-4	423
15	4	0	Gml. Vegsløyfe	1230-18	3275	10	506	1	Idrettsveien 57 C/Grensen	1428-4	423	10	516	0	Vadsø Fengsel	1428-EJ4	2593
1931 LENVIK						10	520	0	Dr. Skogholms gate 2	1428-EJ4	2593	10	615	0	Bergstien	0410-9	14581
36	201	0	Sørvika	1340	2266	10	714	0	Nrk-Tomta Nye Vadsø Ung.hjem	1428-4	14393	14	7	0	Matr. nr. 180	1230-18	3280
36	202	0	Sørvika	1340	2266	14	44	0	Berg	1230-18	3282	14	78	0	Andberg	1230-18	3283
36	207	0	Sørvika	1340	2266	14	113	0	Elvegropa	1230-18	3284	14	122	0	Nergård	1230-18	3285
44	26	0	Søvik	1230-18	3264	2004 HAMMERFEST						0	0	0	Klokkerøyene Stakelager	0926	1799
44	404	0	Fru Schibsteds Minde	1340	2329	4	23	0	Tiberg	1340	2268	17	54	0	Jansvann Søndre	1340	2270
46	108	0	Bakketun	1230-18	3264	22	216	0	Elsa Semmelmannsvei 1 Høgskolen	1428-4	794	24	120	0	Morenevn. 10	0589-04	2605
47	98	0	Veg- og Trafikkstasjon	1230-18	3264	24	216	0	Nybakken Kommandoplass	0410-9	14621	25	89	0	Hammerfest Tollsted	1428-4	2507
109	2	0	Hekkingen fyr	0926	1751	25	231	0	Hammerfest Tinghus	1428-4	795	25	253	0	Parkgata 10 og 12, Hammerfest	1428-4	795
109	3	0	Hekkingen fyr	0926	1751	2011 KAUTOKEINO						0	0	0	Kautokeino VI, Soulovuomer	0420	14209
109	3	0	Hekkingen Radiofyr	0926	1781	3	1	9	Rein - Slakteritomta	1428-4	143	3	1	85	Fremad	1428-4	142
1933 BALSFJORD						3	104	0	Høgtun	1428-4	455	3	154	0	Yrkesheim	1428-4	143
9	44	0	Aurora	0320-304	3406	3	179	0	Fokstad	1428-4	143	3	256	0	Hannuluohkka 45	1428-4	455
15	5	0	Malangen	1031	1856	3	293	0	Samisk Høgskole i Kautokeino	1428-4	455	5	17	0	Siccejavre Fjellstue	1428-4	870
29	211	0	Utekontrollst. Nordkjosbotn	1230-18	13685	12	1	95	Bakkejord	1230-18	3285	2012 ALTA					
43	1	0	Takvatn	0320-304	3406	6	47	0	Skinnelvsbogen	1230-18	3290	12	78	0	Finnholmen m/tillegg	1230-18	3289
95	33	0	Hjertøya	1340	2463	26	8	0	Lathari Badeområde	1340	2464	26	8	0	Apanes	1340	14201
1936 KARLSØY						26	29	0	Lathari Badeområde	1340	2464	26	29	0	Apanes 2	1340	14201
1	16	0	Torsvåg fyr	0926	1752	27	1078	0	Tomt ved Bekkefaret	1428-4	14399	27	1185	0	Strandveien 6-12	1428-4	14285
53	2	0	Fugløykalven fyr	0926	1753	28	5	0	Kobberstad Høgskolen i Alta	1428-4	453	28	5	1	Nøkkelstien 9, Alta	1428-4	951
1938 LYNGEN						28	5	2	Nøkkelstien 6, 9500 Alta	1428-4	944	28	33	0	Flaten	1031	1857
90	17	0	Knausen	1230-18	3266	28	58	0	Kjosmo	1031	1857	28	61	0	Engeseth	1031	1857
1939 STORFJORD						28	224	0	Tomt Sivabygget Alta Follumsvei 33	1428-4	453	29	18	0	Lunden 4 A/B/C	1428-4	942
45	2	0	Parseller av Lulleskogen	0320-304	3406	29	18	0	Lunden 6 A/B/C	1428-4	943	29	58	0	Ekornsvingen 12	1428-4	946
45	3	2	Helligskogen Feriebolig	1527	2506	29	214	0	Ubebygd Tomt	1428-4	14399	32	177	0	Sandfallet Boliger	1428-4	141
45	3	15	Perskogen Brøytestasjon	1230-18	3271	36	3	0	Jotkajavre Fjellstue	1428-4	871	38	120	0	Lathari	1340	2464
52	42	0	Veitun	1230-18	3271	38	121	0	Lathari 2	1340	2464	38	123	0	Lathari 3	1340	2464
52	59	0	Silosletta	1230-18	3271	38	142	0	Lathari 4	1340	2464	38	162	0	Lathari 5	1340	2464
1940 GAIVUOTNA KÁFJORD						38	165	0	Lathari 6	1340	2464	38	456	0	Lathari 7	1340	2464
29	47	0	Bruneset	1230-18	3264	46	1	24	Aggregathus Leirbotnvnann	1230-18	3294	2014 LOPPA					
1941 SKJERVØY						2015 HASVIK						24	52	0	Steintippen	1230-18	3294
0	0	0	Follesøy Stakelager	0926	1796	16	110	0	Vannsletten	1230-18	3298	2017 KVALSUND					
1942 NORDREISA						2	1	19	Sennalandet Brøytestasjon	1230-18	3305	9	44	0	Kvalsund Brufeste	1230-18	3303
11	3	0	Storslett Trafikkstasjon	1230-18	3267	14	1	9	Landfeste Kvalsundbrua	1230-18	3304						
11	8	0	Storslett Trafikkstasjon	1230-18	3267												
12	16	0	Storslett Trafikkstasjon	1230-18	3267												
15	63	0	Trekanten Storslett	1601-06	2515												
1943 KVÆNANGEN																	
13	23	6	Festetomt Burfjord	1230-18	3263												
24	10	0	Baddereidet	1230-18	3263												
39	5	0	Vegdal	1230-18	3263												
20 Finnmark																	
2002 VARDØ																	
0	0	0	Tomt Steilneset Minnested, Nt.	1260	14785												
8	1	47	Kiberg Brøytestasjon	1230-18	3278												
8	43	0	Kramvik	1230-18	3276												
8	74	0	Svenskesletta	1230-18	3277												
18	4	0	Vardø fyr	0926	1759												
19	84	0	Vardø Politikammer	1428-4	474												
2003 VADSØ																	
0	0	0	Vadsøy Tåkesignal	0926	1822												
5	64	0	Solborg - Vestre-Jakobselv	1428-4	13935												
8	332	0	Vegsletta	1230-18	3281												
8	454	0	Idrettsveien 28 Blokk A/B	1428-4	56												
8	454	0	Finnmark Fylkesmannsbolig	1428-4	963												
8	454	0	Vaktmesterbolig	1428-4	964												
8	949	0	Tomt Moreneveien 4 A Vadsø	1428-4	820												
8	951	0	Moreneveien 5 B, 9 A - Vadsø	1428-4	820												
8	1010	0	Moreneveien 27 A, 27 B, 27 C, 27 D, Vadsø	1428-4	847												
8	1011	0	Moreneveien 29 B	1428-4	847												
8	1049	0	Skiferveien 5 C og 5 D, Vadsø	1428-4	847												
8	1054	0	Skiferveien 10 A, Vadsø	1428-4	847												
8	1062	0	Båtsfjordveien 18 Statens Vegvesen	1428-4	57												

Oversikt over statens eigedommar

KOMM NR						KOMM NR					
NAMN						NAMN					
Gnr	Bnr	Fnr	Eigedomsnamn	Etatnr	nr	Gnr	Bnr	Fnr	Eigedomsnamn	Etatnr	nr
24	1	94	Cinkatoppen Sambandstasjon	1230-18	14238	2027 UNJARGGA NESSEBY					
26	1	159	Kvalsund I	0420	14302	2	11	0	Byluft Ytre	1230-18	3346
2018 MÅSØY						4	29	0	Veimo (Nyelvsvegstasjon)	1230-18	3343
1	30	0	Fruholmen fyr	0926	1754	12	1	78	Skorrejoukka	0420	13694
2	145	0	Mikalbakken	1230-18	3308	13	12	0	Indre Bergeby no.6	1230-18	3345
4	40	0	Solheim	1230-18	3307	13	31	0	Triangelen	1230-18	3346
2019 NORDKAPP						2028 BÅTSFJORD					
0	0	0	Honningsvåg Stakelager	0926	1803	12	14	0	Makkaur fyr	0926	1758
4	1	9	Skarsvåg Vegdele	1230-18	3308	12	30	0	Makkaur fyr	0926	1758
6	18	0	Helnes fyr	0926	14795	12	31	0	Makkaur fyr	0926	1758
6	35	0	Helnes fyr	0926	14795	2030 SØR-VARANGER					
8	135	0	Fiskerveien 3	1428-4	3572	1	1	5	Krokvann	0420	13696
8	142	0	Fiskerveien 1, Honningsvåg	1428-4	3572	6	1	15	Perbekken Grustak	1230-18	3353
8	143	0	Fiskerveien 3, Honningsvåg	1428-4	3572	7	3	0	Utmarksbeite i Neiden	1428-4	938
8	144	0	Fiskerveien 3, Honningsvåg	1428-4	3572	7	51	0	Grunn til Boliger i Neiden	1428-4	938
9	1	256	Radiohus	1230-18	14241	7	102	0	Tomt for Østsamisk Museum	0210-7	14405
2020 PORSANGER						7	102	0	Østsamisk Museum i Neiden	1428-4	14407
1	3	0	Sortvik Ytre	1230-18	3316	8	1	14	Neiden Tollsted	1428-4	2509
1	9	0	Seljebekken	1230-18	3318	15	1	23	Grensneset, Tomt	0420	13696
4	46	0	Bedehustomta	1230-18	3317	15	3	0	Nyrud, Svanvik	0420	13696
21	119	0	Trekanten	1230-18	3320	15	3	0	Nyrud, Sandvik	1428-4	720
34	1	129	Holmfjord Feltstasjon	1428-4	14688	15	8	0	M 1138 Langneset	0430	13780
37	1	6	Labbarjarve	0420	14309	16	10	0	Skjellbekken Vegstasjon	1230-18	3350
2021 KARASJOK						20	71	0	Bioforsk Jord og Miljø Svanhovd	1031	1858
2	5	0	Ulvenes	1230-18	3325	20	71	1	Svanhovd Miljøseater	1428-4	3511
2	18	0	Strandsæterene	1230-18	3324	23	15	0	Fredheim	1340	2269
9	1	244	Karasjok, Kildegata 26	1428-4	145	23	33	0	Sandnestomten	1230-18	3348
9	1	245	Karasjok, Kildegata 24	1428-4	145	23	68	0	Fredheim II	1340	2269
9	1	246	Karasjok, Kildegata 22	1428-4	145	24	6	0	Rabben	1428-4	938
9	1	248	Karasjok 4-mannsbolig	1428-4	145	24	7	0	Hiet	1428-4	938
9	25	0	Sametinget	1460	14314	25	101	0	Vigørvn. 14	1428-4	444
9	44	0	Avjovargeaidnu 50	1428-4	13620	25	102	0	Vigørvn. 18	1428-4	441
9	44	0	Kautokeinoeiein 50	1460	14314	25	103	0	Vigørvn. 20	1428-4	442
9	249	0	Samisk Vidr.skole, Karasjok	1428-4	146	27	2	248	Lønboms plass 7	1428-4	149
9	468	0	Sametinget	1460	14314	27	5	39	Storhaugen Alarmplass	0410-9	14637
12	17	0	Multemyr	1230-18	3322	27	21	0	Tidligere Sør-Varanger Politikammer	1428-4	382
14	7	0	Ravnastua Fjellstue	1428-4	873	27	84	0	Ekeberggata 6, Kirkenes	1428-4	3587
15	2	0	Mollisjøk Fjellstue, Karasjok	1428-4		27	143	0	Sør-Varanger Politimesterbolig	1428-4	385
16	1	11	Karasjok	0420	13690	27	254	0	Rådhusvingen 1	1428-4	13619
18	14	0	Bæivassgiedde Fjellstue	1428-4	874	29	76	0	Grensekontrollstasjon Storskog	1428-4	383
21	193	0	Trettevik	1230-18	3321	29	132	0	Storskog II - Sør-Varanger	1428-4	13601
2022 LEBESBY						30	136	0	Bøkfjord fyr	0926	1760
0	0	0	Mehamnffell	0420	13691	31	1	32	Pandur	0420	13696
18	1	5	Mardas	0420	13691	34	22	0	Vestlyng	1428-4	938
20	1	29	Estur	0420	13691	21 Svalbard					
21	20	0	Elvevoll	1230-18	3328	2111 SPITSBERGEN					
30	1	5	Hopseidet Sambandstasjon	1230-18	14244	22	1	0	Forskningsstasjon Ny-Ålesund	1428-4	13600
2023 GAMVIK						22	30	0	Veit 230-29,39	1428-4	892
0	0	0	Risfjord Stakelager	0926	1791	22	31	0	Veit 224-10	1428-4	889
5	43	0	Slettnes fyr	0926	1756	22	32	0	Veit 222-15,17	1428-4	889
2024 BERLEVÅG						22	33	0	Veit 224-2,4	1428-4	889
4	1	29	Gednje Brøytestasjon	1230-18	3333	22	34	0	Veit 226-27	1428-4	889
6	57	0	Rabben	1230-18	3333	22	35	0	Veit 224-1	1428-4	889
9	5	0	Kjølnes fyr	0926	1757	22	36	0	Veit 226-23	1428-4	889
11	58	0	Varneset	0926	1635	22	42	0	H. Rekstensvei 232 A	1428-4	893
11	166	0	Varneset	0926	1635	22	43	0	Adm.bygg Svalbard	1428-4	875
11	286	0	Varneset	0926	1635	22	43	0	Sysselm.gården Svalbard	1428-4	876
11	990	0	Grunn til Tidligere HV - Hus Berlevåg	1428-4	14414	22	43	0	Bergmesterbolig	1428-4	878
2025 DEATNU TANA						22	43	0	Rekkehus på Skjæringa, Svalbard	1428-4	879
0	0	0	Baisjarve	0420	13693	22	43	0	Statsbygg Kontorbygning Svalbard	1428-4	880
0	0	0	Sommervann	0420	13693	22	43	0	Statsbygggriggen Svalbard	1428-4	883
0	0	0	Sternevann	0420	13693	22	44	0	Svalbard Kyrkje, vei 303-5,7	1428-4	877
17	85	0	Frydenhaug	1230-18	3336	22	46	0	Veit 228-9,11,13,15	1428-4	891
29	98	0	Elvemo 1	1601-06	2516	22	47	0	H. Rekstensvei 228 B	1428-4	891
37	90	0	Krokmyr II	1230-18	3340	22	55	0	Veit 230-34	1428-4	892
37	118	0	Tana Bru	1340	14202	22	61	0	Veit 221-8	1428-4	887
38	63	0	Tanabakken	1230-18	3338	22	62	0	Svalbard, vei 221 6 og 8, Svalbard	1428-4	887
40	4	0	Polmak Handel	1428-4	150	22	63	0	Veit 221-22	1428-4	887
40	111	0	Polmak	1527	14327	22	64	0	Veit 221-20	1428-4	887
						22	65	0	Veit 221-24	1428-4	887
						22	70	0	Veit 221-10,12,14,16	1428-4	888
						22	70	1	Veit 221, 10-12-14-16	1428-4	887
						22	73	0	Veit 234-15,17,19,21	1428-4	895

Oversikt over statens eidegdommar

KOMM NR NAMN				Kompl		KOMM NR NAMN				Kompl	
Gnr	Bnr	Fnr	Eigedomsnamn	Etatnr	nr	Gnr	Bnr	Fnr	Eigedomsnamn	Etatnr	nr
22	75	0	Veit 234/33	1428-4	895	0	0	0	Cairo, Ambassadekompleks	1428-EU	206
22	79	0	Veit 232-19,21,23,25	1428-4	894	0	0	0	Canberra, Kontor	1428-EU	207
22	82	0	Veit 236-5,7	1428-4	897	0	0	0	Canberra, Stasjonssjefsbolig	1428-EU	207
22	83	0	Veit 236-13	1428-4	897	0	0	0	Cape Town, Stasjonssjefsbolig	1428-EU	210
22	84	0	Veit 236-15	1428-4	897	0	0	0	Caracas, Kontor Centro Galipan	1428-EU	211
22	85	0	Veit 236/17	1428-4	897	0	0	0	Caracas, Stasjonssjefsbolig	1428-EU	211
22	86	0	Veit 236-19	1428-4	897	0	0	0	Dar Es S, Ambassadesekretærbolig	1428-EU	213
22	87	0	Veit 238/21-10,11,12,13	1428-4	898	0	0	0	Dar Es Salaa, Stasjonssjefsbolig	1428-EU	213
22	88	0	Veit 238/23	1428-4	898	0	0	0	Dar Es Salaam, Embetsbolig	1428-EU	213
22	89	0	Veit 238/25	1428-4	898	0	0	0	Dar Es Salaam, Kontor	1428-EU	213
22	90	0	Veit 238/27	1428-4	898	0	0	0	Dar Es Salaam, Ministerrådsbolig	1428-EU	213
22	91	0	Veit 238/29	1428-4	898	0	0	0	Dar Es Salaam, Tjenestebolig	1428-EU	213
22	133	0	Veit 232/41, 43-1, 42-2	1428-4	894	0	0	0	Dublin, Stasjonssjefsbolig	1428-EU	214
22	136	0	Veit 219-12 A	1428-4	888	0	0	0	Geneve, Stasjonssjefsbolig	1428-EU	216
22	137	0	Veit 238/43 A, Svalbard	1428-4	898	0	0	0	Geneve, Tjenestebolig 1	1428-EU	216
22	141	0	Veit 238/41 A	1428-4	898	0	0	0	Geneve, Tjenestebolig 2	1428-EU	216
22	147	0	Veit 219/16 A	1428-4	888	0	0	0	Haag, Stasjonssjefsbolig	1428-EU	217
22	153	0	Veit 238	1428-4	898	0	0	0	Harare, Ambassaderådsbolig	1428-EU	219
22	154	0	Veit 18 A	1428-4	888	0	0	0	Harare, Ambassadesekretærbolig	1428-EU	219
22	155	0	Veit 238-6	1428-4	898	0	0	0	Harare, Ambassadesekretærbolig	1428-EU	219
22	182	0	H. Rekestensvei 220/8	1428-4	886	0	0	0	Harare, Ambassadesekretærbolig	1428-EU	219
22	199	0	H. Rekestensvei 228 A, Svalbard	1428-4	890	0	0	0	Harare, Kontor	1428-EU	219
22	200	0	Veit 228-14	1428-4	890	0	0	0	Harare, Stasjonssjefsbolig	1428-EU	219
22	244	0	Veit 232/22 A, Longyearbyen	1428-4	894	0	0	0	Harare, Tjenestebolig	1428-EU	219
22	244	0	Veit 232/22 B, Lyb.	1428-4	894	0	0	0	Helsingfors, Kontor	1428-EU	220
22	244	0	Veit 232/22 E	1428-4	894	0	0	0	Helsingfors, Stasjonssjefsbolig	1428-EU	220
22	248	0	Veit 401/20	1428-4	3567	0	0	0	Houston, Generalkonsulat	1428-EU	222
22	272	0	Veit 232-36	1428-4	889	0	0	0	Houston, Stasjonssjefsbolig	1428-EU	222
22	272	0	Veit 232/20-5	1428-4	894	0	0	0	Kuala Lumpur, Stasjonssjefsbolig	1428-EU	227
22	273	0	Veit 232/45 G	1428-4	894	0	0	0	København, Ambassaderådsbolig	1428-EU	229
22	275	0	Lagerbygg for Sms/Sft vei 612-3	1428-4	3555	0	0	0	København, Ministerrådsbolig	1428-EU	229
22	282	0	Veit 232/37 (Låven)	1428-4	894	0	0	0	København, Stasjonssjefsbolig	1428-EU	229
22	283	0	Veit 232/39-1,2, (Låven)	1428-4	894	0	0	0	Lisboa, Kontor	1428-EU	231
22	289	0	Veit 219,14 A	1428-4	888	0	0	0	Lisboa, Stasjonssjefsbolig	1428-EU	231
22	290	0	Veit 219-12 B	1428-4	888	0	0	0	London, Ambassaderådsbolig	1428-EU	232
22	293	0	Veit 236-47	1428-4	897	0	0	0	London, Kontor	1428-EU	232
22	294	0	Veit 236-49	1428-4	897	0	0	0	London, Stasjonssjefsbolig	1428-EU	232
22	295	0	Veit 238-18,20,22,24	1428-4	898	0	0	0	Mexico, Ambassadekompleks	1428-EU	236
22	319	0	Veit 219-6	1428-4	888	0	0	0	Moskva, Kontor/Stasjonssjefsbolig	1428-EU	240
22	327	0	Veit 219-8 A, B	1428-4	888	0	0	0	Nairobi, Ambassaderådsbolig	1428-EU	241
22	328	0	Lagerbygg, vei 608-3	1428-4	882	0	0	0	Nairobi, Stasjonssjefsbolig	1428-EU	241
22	329	0	Post og Bankbygg, Svalbard	1428-4	884	0	0	0	New Delhi, Ambassadekompleks	1428-EU	242
22	339	0	Haugen Svalbard vei 212	1428-4	3595	0	0	0	New York, Stasjonssjefsbolig	1428-EU	243
22	391	0	Veit 232-49	1428-4	889	0	0	0	New York, Stasjonssjefsbolig	1428-EU	244
22	443	0	Veit 228-13	1428-4	889	0	0	0	Ottawa, Stasjonssjefsbolig	1428-EU	245
22	484	0	Veit 232-525	1428-4	889	0	0	0	Paris, Kontor	1428-EU	248
22	518	0	Svalbard Forskningspark	1428-4	13825	0	0	0	Paris, Ministerrådsbolig	1428-EU	248
22	576	0	Veit 232-5 C	1428-4	894	0	0	0	Paris, Stasjonssjefsbolig	1428-EU	248
22	583	0	Veit 218-15	1428-4	889	0	0	0	Rabat, Kanselli	1428-EU	250
22	589	0	Frolageret	1428-4	14410	0	0	0	Rabat, Stasjonssjefsbolig	1428-EU	250
23	7	0	Kjell Henriksen Observatoriet	1428-4	14406	0	0	0	Reykjavik, Kontor	1428-EU	251
0	0	0	Bjørnøya Meteorologiske stasjon	1428-4	899	0	0	0	Reykjavik, Stasjonssjefsbolig	1428-EU	251
0	0	0	Hopen Metereologiske stasjon	1428-4	900	0	0	0	Reykjavik, Tjenestebolig	1428-EU	251
0	0	0	Ishavsstasjon Jan-Mayen	0350-206	14462	0	0	0	Riyadh, Ambassadekompleks	1428-EU	253
0	0	0	Det Norske Institutt i Athen	0320-301	3357	0	0	0	Roma, Kontor	1428-EU	254
0	0	0	Instituto De Norvegia, Roma	0320-301	3357	0	0	0	San Francisco, stasjonssjefsbolig	1428-EU	255
0	0	0	Bjørnøya, Herwigbukta	0320-304	3406	0	0	0	Santiago, Kontor	1428-EU	257
0	0	0	Svalbard, Longyearbyen	0320-304	3406	0	0	0	Santiago, Stasjonssjefsbolig	1428-EU	257
0	0	0	Bangkok, Ambassadørbolig m.m	1428-EU	194	0	0	0	Seoul, Stasjonssjefsbolig	1428-EU	258
0	0	0	Bangkok, Tjenestebolig	1428-EU	194	0	0	0	Seoul, Stasjonssjefsbolig	1428-EU	258
0	0	0	Beijing, Ambassadekompleks	1428-EU	195	0	0	0	Teheran, Ambassadørbolig	1428-EU	262
0	0	0	Beograd, Stasjonssjefsbolig	1428-EU	197	0	0	0	Tel Aviv, Stasjonssjefsbolig	1428-EU	263
0	0	0	Berlin, Ambassadørbolig	1428-EU	198	0	0	0	Tokyo, Ambassadekompleks	1428-EU	264
0	0	0	Berlin Kontor	1428-EU	198	0	0	0	Washington, Ambassadekompleks	1428-EU	266
0	0	0	Brasilia, Ambassadekompleks	1428-EU	200	0	0	0	Wien, Stasjonssjefsbolig	1428-EU	267
0	0	0	Brussel, Stasjonssjefsbolig Eu-Del.	1428-EU	202	0	0	0	Riga, Kontor	1428-EU	269
0	0	0	Brussel, Stasjonssjefsbolig	1428-EU	203	0	0	0	Stockholm, Ambassadekompleks	1428-EU	289
0	0	0	Budapest, Ambassadekompleks	1428-EU	204	0	0	0	Stockholm, Ministerrådsbolig	1428-EU	289
0	0	0	Budapest, Garasjeplasser	1428-EU	204	0	0	0	Warszawa, Ambassadekompleks	1428-EU	290
0	0	0	Buenos Aires, Kontor	1428-EU	205	0	0	0	Strasbourg, Embetsbolig	1428-EU	298
0	0	0	Buenos Aires Stasjonssjefsbolig	1428-EU	205	0	0	0	Strasbourg, Stasjonssjefsbolig	1428-EU	362
0	0	0				0	0	0	Pretoria, Stasjonssjefsbolig	1428-EU	704
0	0	0				0	0	0	Kiev, Ambassadesekretærbolig	1428-EU	704
0	0	0				0	0	0	Kiev, Stasjonssj./Kontor	1428-EU	730
0	0	0				0	0	0	Murmansk Konsulatbygg	1428-EU	730
0	0	0				0	0	0	Murmansk, Tjenestebolig	1428-EU	730
0	0	0				0	0	0	Tjenestebolig	1428-EU	730
0	0	0				0	0	0	Lusaka, Ambassadesekretærbolig	1428-EU	2673
0	0	0				0	0	0	Lusaka, Ambassadesekretærbolig	1428-EU	2673

Oversikt over statens egedommar

KOMM NR NAMN			Eigedomsnamn	Kompl	
Gnr	Bnr	Fnr		Etatnr	nr
0	0	0	Lusaka, Ambassadesekretærbolig	1428-EU	2673
0	0	0	Lusaka, Ambassadesekretærbolig	1428-EU	2673
0	0	0	Lusaka, Kontor	1428-EU	2673
0	0	0	Lusaka, Stasjonssjefsbolig	1428-EU	2673
0	0	0	Colombo, Ministerrådsbolig	1428-EU	2674
0	0	0	Lilongwe, Stasj.sjefbolig	1428-EU	13637
0	0	0	Lilongwe, Tjenestebolig I	1428-EU	13637
0	0	0	Lilongwe, Tjenestebolig II	1428-EU	13637
0	0	0	Lilongwe, Tjenestebolig III	1428-EU	13637
0	0	0	Lilongwe, Tjenestebolig IV	1428-EU	13637
0	0	0	Bern, Stasjonssjefsbolig	1428-EU	13721
0	0	0	Maputo, Ambassaden I	1428-EU	13799
0	0	0	Brussel, Kontorbygg	1428-EU	13832
0	0	0	Ankara, Stasjonssjefsbolig	1428-EU	13834
0	0	0	Katmandu, Ambassaden I	1428-EU	14002
0	0	0	Praha, Ambasadørbolig	1428-EU	14346
0	0	0	Zagreb, Ambassaden I	1428-EU	14436
0	0	0	Islamabad, Ambassadeanlegg	1428-EU	14699
0	0	0	Troll Forskningsstasjon	1428-4	14273
0	0	0	Vilnius, Stasjonssjefsbolig	1428-EU	14363
0	0	0	Prishtina	1428-EU	14665
0	0	0	Vilnius, Kontor/Tjenestebolig	1428-EU	14363
0	0	0	Murmansk, Tjenestebolig	1428-EU	730
0	0	0	Stasjonssjefsbolig	1428-EU	13801
0	0	0	Venezia , Den Nordiske Paviljong	1428-EU	13816
0	0	0	Sofia, Ambasadørbolig	1428-EU	13821

7 Alfabetisk register over kompleks med sidetilvising til hovudoversikta

NAMNEREGISTER FOR KOMPLEKSER	Etat nr.	Kompl. nr.	s.	NAMNEREGISTER FOR KOMPLEKSER	Etat nr.	Kompl. nr.	s.
ADM. AVD LANGES GATE 1-3	0320-302	3374	20	BARNEVERSENTER ÅSANE/TOPPE	1428-2	14659	197
ADMINISTRASJONSBYGGET, SVALBARD	1428-4	875	209	BARØYA FYR	0926	1741	47
AGDER SJØTRAFIKKAVDELING	0926	1825	54	BASTIAN WIDTHS GT. 11 MOLDE	1428-3	14425	205
AGDER UNGD.-FAMILIES. FURUKOLLEN	1428-5	13852	225	BASTØY FENGSEL	1428-EJ5	2574	236
AGDER UNGD.-FAMILIES, ST. HANSGÅRD	1428-5	13866	227	BEDEHUSTOMTA	1230-18	3317	143
AGGREGATHUS LEIRBOTNVANN	1230-18	3294	142	BEIJING, AMBASSADEN I	1428-EU	195	238
AKNESPYNTEN	1340	2297	153	BEKKELID HOLSBRU	1230-11	3057	137
AKSDALSNES TÅKESIGNAL	0926	1817	53	BELTEVIKA	1340	14499	170
AKSNES - STRANDA	1340	2411	158	BEOGRAD, AMBASSADEN I	1428-EU	197	238
AKUTTMOTTAK FOR UNGDOM, BERGEN	1428-2	14278	196	BERG	1230-18	3282	142
ALFHEIM UNGDOMSHJEM, HALDEN	1428-1	13881	187	BERG FRILUFTSOMRÅDE	1340	2340	155
ALHOLMENE	1340	2333	155	BERG NATURRESERVAT	1340	14552	173
ALLÉGATEN 41	0320-302	14786	21	BERGE NESODDEN	1340	14500	170
ALLÉGATEN 5-46	0320-302	3358	19	BERGEN AKUTTS. UNGD. KLOKKARLIA	1428-2	13945	195
ALLÉGATEN 66 - 68	0320-302	3359	19	BERGEN BARN- OG FORELDRES. SUDM.	1428-2	14280	196
ALLÉGATEN 70	0320-302	3360	19	BERGEN BARN- OG FORELDRESENTER	1428-2	13947	195
ALMANNAJUVEIT, NT	1260	14784	145	BERGEN FENGSEL	1428-EJ2	2586	232
ALMDALEN NATURRESERVAT	1340	14541	172	BERGEN KOMMUNE	1229-2	2039	102
ALNES FYR	0926	1695	42	BERGEN TINGHUS	1428-2	64	190
ALSVIK	1340	14111	164	BERGEN UNGDOMSSENTER	1428-2	14310	196
ALSVIKA	1340	14735	174	BERGENHUS	1428-2	112	190
ALTA UNGDOMSSENTER STRANDV. 6/12	1428-4	14285	221	BERGER VEGSENTRAL	1230-01	2737	129
ALVDAL KOMMUNE	1229-3	1917	126	BERGESJØEN	1340	14071	162
AMBORNESET	1340	14532	172	BERGMESTERBOLIGEN, SVALBARD	1428-4	878	210
ANDA FYR	0926	1749	48	BERGSKRIVERGÅRDEN	1428-3	738	201
ANDBERG	1230-18	3283	142	BERGSTIEN	0410-9	14581	31
ANDENES FYR	0926	1750	48	BERGSTIEN BOFELLESSKAP, VADSØ	1428-4	13934	221
ANDERS SANDVIGS GT. 43. LILLEH.	1428-1	762	182	BERGSØYA	1340	14107	164
ANDØY KOMMANDOPASS	0410-9	14576	31	BERLIN, AMBASSADEN I	1428-EU	198	238
ANKARA, AMBASSADEN I	1428-EU	13834	243	BERN, AMBASSADEN I	1428-EU	13721	243
ANLEGGSHYTTE ALVDAL	1601-02	13910	246	BERVAMYR	1340	2401	158
ANLEGGSHYTTE, SUNDFLOEN	1601-02	14330	246	BILLINGSTAD TRAFIKKSTASJON, ASKER	1428-1	310	180
ANLEGGSLAIR, FUGLÅR	1601-03	13909	246	BILTILSYNET DRØBAK	1230-01	2735	129
ANLEGGSLAIR, GRÅELVA	1601-03	13907	246	BIOFORSK HOVEDKONTORET	1031	13643	59
ANLEGGSLAIR, VERDAL	1601-03	13906	246	BIOFORSK JORD OG MILJØ SVANHOVD	1031	1858	58
APANES	1340	14201	168	BIOFORSK JORD OG MILJØ ÅS	1031	13642	58
ARBEIDSBRAKKE VED HJERKIN	1230-01	2773	130	BIOFORSK MIDT-NORGE KVITHAMAR	1031	1852	57
ARBEIDSBRAKKE VED HOLSBRU	1230-01	2808	131	BIOFORSK NORD BODØ	1031	1855	57
ARBEIDSBRAKKE VED STEINTJØNN	1230-01	2774	130	BIOFORSK NORD HOLT I	1031	1856	58
ARENDAL FENGSEL	1428-EJ2	2585	231	BIOFORSK NORD HOLT II	1031	1857	58
ARENDAL KOMMUNE	1229-2	13698	105	BIOFORSK NORD TJØTTA	1031	1854	57
ARENDAL RADIOFYR (NEDL)	0926	1779	51	BIOFORSK VEST FURENESET	1031	1850	56
ARENDAL TRAFIKKSTASJON	1428-5	3539	225	BIOFORSK VEST SÆRHEIM	1031	1847	56
ARENDAL UNGD.- FAMILIESENTER NES	1428-5	13854	226	BIOFORSK VEST ULLENSVANG	1031	1851	57
ARISHOLMEN	1340	2171	145	BIOFORSK ØST APELSVOLL	1031	1843	56
ARKEOLOGISK MUSEUM, STAVANGER	1428-2	170	192	BIOFORSK ØST LANDVIK	1031	1846	56
ARKITEKTUR- & DESIGNHØGSK. I OSLO	1428-1	3558	186	BIRKELID, SONGDALEN	1428-5	160	223
ARKITEKTURMUSEET, BANKPL. 3, OSLO	1428-1	600	181	BIRKENES KOMMUNE	1229-2	2013	92
ARKIVV.DEPOT OG NORSK HELSEARKIV	1428-3	14721	206	BJERKEBÆK, SIGRID UNDSETS HJEM	0210-08	13784	16
ARONSVEJORDET	1340	14472	169	BJERREGAARDS GATE 19, OSLO	1428-1	953	184
ASDØLJUVEIT NATURRESERVAT	1340	14568	174	BJØLLEBØVÅGEN	1340	14157	167
ASENVÅGØY FYR	0926	1718	45	BJØRGAN PRESTEGÅRD	1428-3	483	199
ASK	1230-06	2885	133	BJØRGVIN FENGSEL	1428-EJ2	14695	234
ASKER KOMMUNE	1229-1	1947	69	BJØRGVIN UNGD.SENT. BJØRNEHAUGEN	1428-2	14349	196
ASKIM KOMMUNE	1229-1	1935	66	BJØRGVIN UNGD.SENT. JENTEHAUGEN	1428-2	14355	196
ATLANTEN	1340	14524	171	BJØRGVIN UNGD.SENT. OS/HEGGL.	1428-2	14402	197
AUDNEDAL KOMMUNE	1229-2	2021	96	BJØRKYBEKK GARASJE	1230-15	3148	139
AUGLEND	1340	14132	165	BJØRNSTAD	1230-06	13657	135
AUKRA KOMMUNE KRIMORG.	0430	13776	34	BJØRNSUND FYR	0926	1702	43
AULESTAD BJØRNSONS HJEM	0210-06	3411	16	BJØRNØY FYR	1340	14755	175
AURLAND KOMMUNE	1229-2	2044	104	BLAKER SKANSE, SØRUM	1428-1	536	181
AURSNEIS	1340	14183	168	BLÅBÆRÅSEN ALARMPASS	0410-9	13729	30
AUSA GRUSTAK	1230-06	13648	135	BLÅKLOKKA FORELDE/BARNES., FØRDE	1428-2	14000	195
AUSTDALEN PARKERINGSPLASS	1340	2325	154	BODØ FENGSEL	1428-EJ3	2602	235
AUSTERØY	1340	14511	171	BODØ FENGSEL, AVD. FAUSKE	1428-EJ3	14417	235
AUSTRÅTTBORGEN	1428-3	531	200	BODØ FENGSEL, OVERGANGSBOLIG	1428-EJ3	14689	235
AUSVIKA	1340	14778	176	BODØ KOMMUNE	1229-3	1900	117
AUSVIKA AVLØP	1340	2281	152	BODØ TRAFIKKSTASJON	1428-3	532	200
BAKKEHAUGEN ALARMPASS	0410-9	14578	31	BODØELV VEGSTASJON	1230-18	3205	140
BALSTAD FYRKYKT	0926	1777	51	BOGNES	1230-18	3249	140
BANGKOK, AMBASSADEN I	1428-EU	194	238	BOLIG, VEI 232, SVALBARD	1428-4	894	211
BARBU ALARMPASS	0410-9	14579	31	BOLIG, VEI 234 A, SVALBARD	1428-4	895	211
BARKEVIK	1340	2363	156	BOLIG, VEI 236, SVALBARD	1428-4	897	211
BARLINDSTYKKET	1340	14100	164	BOLIG, VEI 238 SVALBARD	1428-4	898	212
BARMANE	1340	14164	167	BOLIG, EKORNSVINGEN 12, ALTA	1428-4	946	218
BARNEVERNSENTERET, AVD. MADLA	1428-2	13940	194	BOLIG, GRENSEN 30 /32, VADSØ	1428-4	423	207
BARNEVERNSENTERET, AVD. RØYNEB.	1428-2	14282	196	BOLIG, H. REKS.VEI 220, SVALBARD	1428-4	886	210
BARNEVERNSENTERET, AVD. STRØMVIK	1428-2	13942	194	BOLIG, H. REKS.VEI 230, SVALBARD	1428-4	892	210

Oversikt over statens eidegdommar

NAMNEREGISTER FOR KOMPLEKSER	Etat nr.	Kompl. nr.	s.	NAMNEREGISTER FOR KOMPLEKSER	Etat nr.	Kompl. nr.	s.
BOLIG, H. REK.VEI 221 A, SVALBARD	1428-4	887	211	BØKESKOGEN PÅ VOLLOM	1340	2230	153
BOLIG, IDRETTSVEIEN 19, VADSØ	1428-4	429	207	BØKFJORD FYR	0926	1760	50
BOLIG, IDRETTSVN. 27 B, VADSØ	1428-4	428	207	BØRSHOLMEN	1340	14110	164
BOLIG, LANGNESVEIEN 3, TROMSØ	1428-4	728	208	BØRØYHOLMEN FYRLYKT	0926	1709	44
BOLIG, LUNDEN 4 A/B/C, ALTA	1428-4	942	218	BÅTABERGET	1340	2417	159
BOLIG, LUNDEN 6 A/B/C, ALTA	1428-4	943	218	CAIRO, AMBASSADEN I	1428-EU	206	239
BOLIG, MORENEVEIEN, VADSØ	1428-4	820	209	CANBERRA, AMBASSADEN I	1428-EU	207	239
BOLIG, NØKKELSTIEN 6 ALTA	1428-4	944	218	CAPE TOWN, GENERALKONSULATET I	1428-EU	210	239
BOLIG, NØKKELSTIEN 9 ALTA	1428-4	951	218	CARACAS, AMBASSADEN I	1428-EU	211	239
BOLIG, PRESTELV BRL, VADSØ	1428-4	847	209	CECIL KAFE (BYGG NEDBRENT 99)	1230-06	13662	135
BOLIG, VEI 212 (HAUGEN) SVALBARD	1428-4	3595	219	CHRISTIES GT. / FOSSWINCKELS GT.	0320-302	3363	19
BOLIG, VEI 232 A, REITGJ, S.BARD	1428-4	893	211	CINKATOPPEN SAMBANDSTASJON	1230-18	14238	144
BOLIG, VIGØRVN. 14, HESSENG	1428-4	444	207	COLOMBO, AMBASSADEN I	1428-EU	2674	243
BOLIG, VIGØRVN. 18, HESSENG	1428-4	441	207	DALSNOTEN/REVHOLDSTJERN	1340	14133	165
BOLIG, VIGØRVN. 20, HESSENG	1428-4	442	207	DANEHAMN/JUSTØYA	1340	14494	170
BOLIGER HOLSTLIA	1428-4	141	210	DAR ES SALAAM, AMBASSADEN I	1428-EU	213	239
BOLIGER KAUTOKEINO HANNOMARAS	1428-4	142	211	DET KONGELIGE SLOTT	1428-0	1623	177
BOLIGER, LEITEVEGEN LEIKANGER	1428-2	151	211	DET NORSKE SKOGFRØVERK	1071	14050	60
BOLIGER MYRGATA 27 A-D KARASJOK	1428-4	145	206	DIGERMULEN TÅKESIGNAL	0926	1821	53
BOLIG, H. REKS.VEI 219, 221 S.BARD	1428-4	888	206	DIGERUDGRUNNEN FYR	0926	1641	36
BOLIG, H. REKS.VEI 228 A, SVALBARD	1428-4	890	206	DIRDAL VEGSTASJON	1230-11	2986	136
BOLIG, H. REKS.VEI 228 B, SVALBARD	1428-4	891	191	DOKKEVEIEN	0320-302	3362	19
BOLIGPOOL, SVALBARD	1428-4	889	210	DOMUS MEDICA, GAUSTAD	1428-1	14678	190
BONDALSEIDET	1340	2320	154	DOVRE KOMMUNE	1229-3	13702	128
BORE	1340	14738	171	DRAGEFJELLET SKOLE	0320-302	3397	21
BORE	1340	14508	174	DRAMMEN KOMMUNE	1229-1	1978	77
BORG BARNE- OG FAM.SENTER, TUNE	1428-1	13878	187	DRAMMEN TINGHUS	1428-5	678	223
BORØY FERIEHJEM	1527	2489	245	DRAMMEN TRAFIKKSTASJON	1230-06	2842	132
BOTNLIA HYTTE	1230-15	3153	139	DRAMMENSVN. 74 DEN RUSSISKE AMB.	1428-EU	175	238
BRASILIA, AMBASSADEN I	1428-EU	200	238	DRANGEDAL KOMMUNE	1229-2	13697	104
BRATHOLMEN	1340	2192	146	DRØBAK TRAFIKKSTASJON, DRØBAK	1428-1	917	183
BRATTHOLMEN	1340	14488	169	DUBLIN, AMBASSADEN I	1428-EU	214	239
BRATTØ	1340	2367	156	DUNHOLMEN	1340	14731	136
BREDAL-/AND-/DAUDMANSVOLMEN	1340	14114	164	DUØY OG NARØY	1340	14163	158
BREDDTVEIT FENGSEL OG FORVALT.ANS.	1428-EJ1	2564	227	DYPSUNDHOLMEN	1340	14091	51
BREDDTVEIT/TORSHOV KOMP.SENTER	1428-1	314	180	DYRSKAR	1230-11	3011	193
BREGNETUNET BARNE- OG UNGDOMSH.	1428-2	13936	194	DYRØY	1340	2403	136
BREIBUKT	1340	2304	153	EGERSUND RADIOFYR	0926	1780	171
BREIDALEN BRØYTESTASJON	1230-01	2783	131	EGERSUND TRAFIKKSTASJON	1428-2	3524	66
BREIENL, TONSÅSEN	1230-01	2830	132	EGERSUND VEGSTASJON	1230-11	2982	155
BREILAND BRØYTESTASJON	1230-11	2989	136	EIDE	1340	14521	163
BREIVIKA	1340	2243	149	EIDSBERG KOMMUNE	1229-1	1936	166
BREKKESTØ FERIEHJEM	1527	2491	245	EIDSBUGARDEN FJELLOMRÅDE	1340	2343	76
BREKSTAD FERGELEIE	1230-15	3127	138	EIDSSFOSS	1340	14085	16
BREMSTEIN FYR	0926	1728	46	EIDSHOLMEN	1340	14143	71
BRENDØY, LANGØY, GEITØY, HAVNØY	1340	2385	157	EIDSKOG KOMMUNE	1229-1	1962	188
BRETTINGEN	1340	14753	175	EIDSVOLL KOMMUNE	1229-1	1957	175
BRIMSE	1340	14144	166	EIDSVOLL OMSORGSSENTER FOR BARN	1428-1	13919	143
BRINGEDAL/TRONVIK	1340	14737	174	EIDSVOLL 1814 - RIKSPOL. SENT.	0210-05	3410	96
BROHOLM	1340	2279	152	EIDSVÅG BADEPlass	1340	14748	52
BROHOLMEN	1340	2446	160	EIENDOMMER NESSEBY	1230-18	3346	174
BRUSANDEN FRIOMRÅDE	1340	2414	158	EIGERSUND KOMMUNE	1229-2	2024	149
BRUSSEL, EU-DELEGASJONEN I	1428-EU	202	239	EIGVÅG BØYENAUST	0926	1804	225
BRUSSEL, KONTORBYGG	1428-EU	13832	243	EIKELID	1340	14736	169
BRUSSEL, NATO-DELEGASJONEN I	1428-EU	203	239	EIKENESET	1340	2227	152
BRUSTAD LAGERTOMT	1230-01	2790	131	EIKHAUGEN/NYLI GÅRD, ARENDAL	1428-5	13853	205
BRUVEG	1230-11	3055	137	EINEREN	1340	14476	53
BRØNDHOLDTTEIGEN	1340	14780	176	ELFERDALEN	1340	2276	155
BRØNNØYSUND OPPLAG	0926	1801	52	ELGESETERGATE 10 OG 14	1428-3	14677	142
BRØSET HAGEBY, TRONDHEIM	1428-3	975	202	ELLE TÅKEKLOKKE	0926	1812	246
BRØSET, TRONDHEIM	1428-3	983	202	ELTORN	1340	2347	148
BRØSETDALEN	1340	14051	161	ELVEGROPA	1230-18	3284	124
BRØYTESTASJON BJØRNEVATN	1230-06	2931	134	ELVEMO FORLEGNING SKIPAGURRA	1601-06	2516	131
BUDAPEST, AMBASSADEN I	1428-EU	204	239	ELVENES	1340	2223	143
BUENOS AIRES, AMBASSADEN I	1428-EU	205	239	ELVERUM KOMMUNE	1229-3	1911	152
BUGDØY	1340	14118	165	ELVESTUA GRUSTAK	1230-01	2820	181
BUHOLMRÅSA FYR	0926	1719	45	ELVEVOLL	1230-18	3328	162
BUKKENESET	1340	2342	155	EMBLEMSANDEN	1340	2274	132
BUKKØYA	1340	2365	156	EMMA HJORTS VEI 58, BÆRUM	1428-1	522	162
BURHOLM	1340	14109	164	EMMERSTAD	1340	14066	42
BURHOLMEN	1340	14493	170	ENEBAKKVEIEN	1230-01	14318	174
BUSKERUD BARNE- OG FAMILIESENTER	1428-5	13997	227	ENGENSTRANDA	1340	14073	166
BUSKERUD OG VESTF UNGDS BARKÅKER	1428-5	13870	227	ERKNA FYR	0926	1697	89
BUØY I BRØNNØY	1428-3	14336	205	ERVIKANE	1340	14740	172
BUØYA	1340	2383	157	ESPEVIK	1340	14146	134
BYGDØ KONGSGÅRD	1428-0	1624	177	ETNEDAL	1229-1	13714	152
BYGLAND GRUSTAK 4684 BYGLAND	1230-06	2933	134	EVENESVIKA	1340	14538	172
BÆIVASGIEDDE FJELLSTUE	1428-4	874	209	EVJE VEGSTASJON 4660 EVJE	1230-06	2925	132
BÆRUM KOMMUNE	1229-1	1946	69	FAGERMO	1340	2282	200
BØ KOMMUNE	1229-2	2004	91	FAGERNES	1340	14534	148
BØKESKOGEN, BARLINDSTYKKET	1340	2295	149	FAGERNES VEGSTASJON	1230-01	2831	175

Oversikt over statens eigdommar

NAMNEREGISTER FOR KOMPLEKSER	Etat nr.	Kompl. nr.	s.	NAMNEREGISTER FOR KOMPLEKSER	Etat nr.	Kompl. nr.	s.
FALSTAD	1428-3	545	20	GAASØEN	1340	2185	135
FARESTAD-ROSNES-SELVÅGOMRÅDET	1340	2217	227	GAMLE GULDHOLMEN FYR	1340	2465	192
FARSTADSANDEN	1340	14749	150	GAMLE HOBÆK SKOLE	1230-06	2888	139
FASTINGS MINDE	0320-302	3378	31	GAMLE KIRKEPLASS 3, DRAMMEN	1428-5	14724	159
FAUN, HORTEN	1428-5	13868	124	GAMLE SANDE VEGSTASJON	1230-06	14222	186
FAUSKE JORDEIENDOM	1340	2259	140	GAMLEHAUGEN, BERGEN	1428-2	169	145
FAUSKE KOMMANDOPASS	0410-9	14587	39	GARASJEN	1230-15	3180	170
FAUSKE KOMMUNE	1229-3	1906	28	GARDAVIKA	1340	2421	204
FAUSKE VEGSTASJON	1230-18	3226	167	GARDERMOEN TOLLSTED	1428-1	3578	137
FEISTEIN FYR	0926	1668	85	GARNHOLMEN-NORDRE-MIDTRE-SØNDRE	1340	2167	189
FELTSTASJON GAUSDAL	0320-311	14325	53	GARPHOLMEN/FURØY	1340	14495	143
FERGEVÅGEN	1340	14156	135	GARTNERHAUGEN VIDEREFØRINGSSENHET	1428-3	13895	41
FET KOMMUNE	1229-1	13705	142	GAULARFJELL BRØYTESTASJON	1230-11	3062	227
FIGGESKJÆR TÅKEKLOKKE	0926	1816	168	GAUSTAD, TRIMVEIEN 6 (SIO)	1428-1	14451	40
FINNEVOLDEN HAGLEBU	1230-06	13645	45	GEDNJE VEGSTASJON	1230-18	3333	239
FINNHOLMEN M/TILLEGG	1230-18	3289	153	GEITA FYR	0926	1683	179
FINNLANDSHOLMEN	1340	14200	165	GEITHUS UNGDOMS- OG FAMILIESENT.	1428-5	13999	195
FINNVÆR FYR	0926	1715	146	GEITUNGEN FYR	0926	1673	162
FINNØYA	1340	2302	151	GENEVE, FN-DELEGASJONEN I	1428-EU	216	105
FINNØYSUNDET ØST	1340	14123	159	GIMLEKOMPLEKSET, OSLO	1428-1	62	100
FINSANDODDEN FRILUFTSOMRÅDE	1340	2195	156	GINABAKKEN, HAUGESUND	1428-2	14275	45
FIRKANTEN - FRIMRÅDE I	1340	2265	168	GJERSJØEN	1340	14062	160
FISKAVIKJO	1340	2423	31	GJERSTAD KOMMUNE	1229-2	13699	76
FJELEBODEN	1340	2362	188	GJESDAL KOMMUNE	1229-2	2032	182
FJELLA NORD FOR HAREIDSEIDET	1340	14181	221	GJESLINGENE FYR	0926	1723	181
FJELLET ALARMPASS	0410-9	14589	40	GJØLEN	1340	2457	48
FJELLET UNGDOMSHJEM, NANNESTAD	1428-1	13921	138	GJØVIK KOMMUNE	1229-1	1966	101
FJELLVEIEN UNGDOMSHJEM, VADSØ	1428-4	13935	43	GJØVIK OMSORGSENTER FOR BARN	1428-1	754	87
FJØLØY FYR	0926	1671	39	GJØVIK TRAFIKKSTASJON	1428-1	637	168
FLAKK FERGELEIE	1230-15	3115	175	GLÅPEN FYR	0926	1745	120
FLATFLESA FYR	0926	1700	94	GOL KOMMUNE	1229-2	2036	42
FLATHOLMEN FYR	0926	1669	135	GRAN KOMMUNE	1229-1	13710	136
FLATØY FYR	1340	14758	79	GRANDEFJÆRA	1340	14194	244
FLEKKEFJORD KOMMUNE	1229-2	2017	149	GRANE KOMMUNE	1229-3	1902	31
FLEKKEFJORD TRAFIKKST.	1230-06	14230	176	GRASØYANE FYR	0926	1694	226
FLESBERG KOMMUNE	1229-1	1987	151	GRAVASSHYTTA	1230-06	14234	52
FLOMMEN	1340	14772	167	GRAVNINGSDUND FERIEHJEM	1527	2469	219
FLOMMEN	1340	2232	100	GREFSENKOLLEN ALARMPASS	0410-9	14594	207
FLYDALSJUVET	1340	2272	42	GRENLAND UNGD-FAMILIES, KJØRBEKK	1428-5	13858	163
FLØKSAND/LEIRVIKA	1340	14172	130	GRENSEBØYENE NAUST	0926	1795	151
FLÅ KOMMUNE	1229-2	2034	184	GRENSEKOMMISARIATET I KIRKENES	1428-4	3587	51
FLÅVÆR FYR	0926	1692	52	GRENSEKONTROLLSTASJON, STORSKOG	1428-4	383	45
FOKSTUA GARASJER	1230-01	2775	188	GREPANKOLTEN	1340	14083	44
FOLKEHELSEINSTITUTTET, OSLO	1428-1	2653	55	GREVSTADVIKA	1340	2263	116
FOLLESØY STAKELAGER	0926	1796	55	GRIMSTAD STASJON	0926	1787	222
FOLLO KORTTIDSSINST., VESTBY	1428-1	13922	225	GRINNA FYR	0926	1722	149
FORSKNINGSSTASJON AVERØY	0926-4	14798	192	GRIP FYR	0926	1706	179
FORSKNINGSSTASJON SUNNDALSØRA	0926-4	14797	148	GRONG KOMMUNE	1229-3	1898	152
FORSKNINGSSTASJONEN FLØDEVIGEN	1428-5	13797	219	GROOSEVEIEN 36, GRIMSTAD	1428-5	94	188
FORUSOMRÅDET STAVANGER	1428-2	320	151	GROOSHEIM Å KIKUT	1340	2244	127
FRAMNESOMRÅDET V/LARVIK	1340	2215	65	GRUBBEGATA 1, OSLO	1428-1	74	47
FRAMSENTERET I TROMSØ	1428-4	3574	205	GRUBESAND, VEIGRUNN	1340	2291	170
FREDHEIM	1340	2269	137	GRUE BARNEVERNSENTER	1428-1	13885	51
FREDRIKSTAD KOMMUNE	1229-1	1932	159	GRUE KOMMUNE	1229-3	1963	154
FREI INTERIM	1428-3	14420	152	GRYTØY FYRLYKT	0926	1735	132
FRESVIK	1230-11	3033	154	GRØDEVIGHAUE	1340	14492	139
FRIAREAL I	1340	2416	149	GRØDHEIMHAMAREN RADIOFYR (NEDL.)	0926	1782	169
FRILUFTSAREAL	1340	2284	226	GRØNHAUGEN	1340	2323	15
FRILUFTSOMR. I, REFNESSTRANDEN	1340	2314	31	GRØNLIKLEIVA	1230-01	14320	15
FRIMRÅDE I	1340	2241	92	GRØNNBAKKEN VEGGARASJE	1230-15	3141	15
FROGNER HOVEDGÅRD, SKIEN	1428-5	13857	154	GRØNNE BAKKE	1340	14467	15
FROGNERPARKEN ALARMPASS	0410-9	14591	49	GRØNNEGATE 12, OSLO	0046	3430	160
FROLAND KOMMUNE	1229-2	2012	156	GRØNNEGATE 3-5, STORTINGSLEIL.	0046	13632	38
FRU SCHIBSTEDS MINDE	1340	2329	143	GRØNNEGATEN 11	0046	655	189
FRUHOLMEN FYR	0926	1754	186	GRØNNEGATEN 2, OSLO	0046	647	170
FRUVIKA, UTVEKSLINGSOMRÅDE II	1340	2355	168	GRØNNESET	1340	2451	144
FRYDENHAUG	1230-18	3336	49	GRØNNINGEN FYR	0926	1655	152
FRYDENLUNDGATA 5, OSLO	1428-1	3579	160	GRÅBRØDREVN. 10 - LEIL 600, OSLO	1428-1	14227	196
FUGLVÅGEN	1340	14187	130	GRÅHEIA	1340	14501	31
FUGLØYKALVEN FYR	0926	1753	152	GUDBRANDSJUVET, NT	1260	14783	188
FURSETFJELLET P-PLASS	1340	2441	164	GUDØYA	1340	2288	227
FURULUND	1230-01	2777	174	GULATING LAGMANNSRETT - NYBYGG	1428-2	14350	149
FURULY	1340	2280	218	GULLBERGAUNET KOMMANDOPASS	0410-9	14596	145
FURUØYA/HESTØYA	1340	14106	146	GULLHELLA BARNEVERNSENTER, ASKER	1428-1	13917	168
FUSANESET	1340	14739	35	GVARV, SAUHERAD (TOMT)	1428-5	14710	146
FYLKESMANNSBOLIG FINNMARK, VADSØ	1428-4	963	167	GYARHAMN	1340	2229	150
FYNSTRANDA - MELLEMBAKKEN	1340	2187	190	GÅSERUMPA	1340	2174	158
FÆRDER FYR	0926	1636	175	GÅSFJØRDEN	1340	14199	137
FÆRØY	1340	14168	161	GÅSØYKALVEN	1340	2248	163
FØRDE TRAFIKKSTASJON	1428-2	133	133	HAAG, AMBASSADEN I	1428-EU	217	163
FÅRØYA	1340	14750	227	HABN	1340	2408	230

Oversikt over statens eidegdommar

NAMNEREGISTER FOR KOMPLEKSER	Etat nr.	Kompl. nr.	s.	NAMNEREGISTER FOR KOMPLEKSER	Etat nr.	Kompl. nr.	s.
HAGA	1230-11	3023	64	HITSØY	1340	2432	67
HAGASAND	1340	14084	31	HJARTØYA	1340	2459	15
HAGAØYA	1340	14076	145	HJELPEMIDDELSENTRALEN I M & R	1428-3	13621	15
HALDEN FENGSEL	1428-EJ1	13823	149	HJERTØYA	1340	2463	55
HALDEN KOMMUNE	1229-1	1929	45	HOBÆK	1230-06	2892	227
HALDEN MAGASIN	0410-9	14597	60	HOBØL KOMMUNE	1229-1	1940	31
HALLEVIK FRILUFTSOMRÅDE I-II	1340	2170	186	HOFFSVEIEN 47-49, STORTINGSLEIL.	0046	13633	34
HALTDALEN FRILUFTSOMRÅDE	1340	2242	181	HOFFSVEIEN 64, OSLO	0046	682	40
HALTEN FYR	0926	1716	219	HOGSTEIN FYR	0926	14794	80
HAMAR KOMMUNE	1229-1	1907	225	HOKKSUND UNGDOMS. OG FAMILIESENT	1428-5	13998	222
HAMAR TINGHUS	1428-1	3531	165	HOLE KOMMUNE	0410-9	14214	167
HAMAR TRAFIKKSTASJON	1428-1	613	19	HOLE KOMMUNE KRIMORG	0430	13770	151
HAMMERFEST TOLLSTED	1428-4	2507	19	HOLMENGRA FYR	0926	1681	110
HAMRE BUNKER 1, KRISTIANSSAND	1428-5	13615	240	HOLMESTRAND KOMMUNE	1229-1	1991	37
HANABERGSMARKA	1340	14134	192	HOLMFJORD FELTSTASJON	1428-4	14688	50
HANS HOLMBOES GATE	0320-302	3365	206	HOLMSUND	1340	14158	165
HARALD HÅRFAGRES GATE	0320-302	3367	202	HOLSVIK	1340	2273	52
HARARE, AMBASSADEN I	1428-EU	219	134	HOLTÅLEN KOMMUNE	1229-3	1883	144
HARDANGER TINGRETT	1428-2	350	170	HOMBORSUND FYR	0926	1654	173
HARSTAD TRAFIKKSTASJON	1428-4	294	38	HOMLUNGEN FYR	0926	1761	173
HARVASSTUA	1428-3	984	168	HOMVIKA/TÅNES/FUGLØY OMRÅDET	1340	14116	30
HASLESTAD VEKTSTASJON	1230-06	2936	133	HONNINGSVÅG STAKELAGER	0926	1803	165
HASSELTANGEN-SØMSKILEN	1340	14491	150	HOPSEIDET SAMBANDSTASJON	1230-18	14244	79
HATHOLMEN FYR	0926	1660	30	HOPSFJELLET NATURRESERVAT	1340	14551	164
HAUGANESET-NORD	1340	14188	197	HOPSFJELLET NATURRESERVAT	1340	14559	240
HAUGASTØL GARASJE	1230-06	2860	234	HORDALAND FJERNHJELPLEIR	0410-9	2551	147
HAUGEN	1340	2255	44	HORSHOLMEN	1340	14129	222
HAUGER MAGASIN	0410-9	13730	22	HORTEN KOMMUNE	1229-1	1990	33
HAUGESUND BARNEVERNSENTER	1428-2	14401	168	HOSKULDHOLMEN	1340	14097	164
HAUGESUND FENGSEL	1428-EJ2	2591	150	HOUSTON, GENERALKONSULATET I	1428-EU	222	150
HAUGJEGLA FYR	0926	1711	220	HOVE, ARENDAL	1428-5	73	132
HAUKELAND	1340	14198	196	HOVE VESTRE/ØSTRE KALVØYENE	1340	2206	131
HAUKELAND	0320-302	14788	193	HØVEDMAGASINET STARUM	0410-9	14791	145
HAUKLAND	1340	2258	193	HOVSTØL	1340	14103	204
HAVBRUKSSTASJON, KÅRVIKA, TROMSØ	1428-4	13794	193	HOØYA	1340	2252	147
HAVFORSKN. BERGEN, NORDNESGT. 33	1428-2	14284	31	HUGOSTUEN	1230-01	2836	181
HAVFORSKNINGSINSTITUTTET AUSTEV.	1428-2	13793	169	HUNDORP VEGSTASJON	1230-01	2801	150
HAVFORSKNINGSINSTITUTTET BERGEN	1428-2	1833	173	HUNDYRJU	1340	2175	231
HAVFORSKNINGSINSTITUTTET MATRE	1428-2	13792	230	HUSAFJELLHEIMEN / BØGT. 44 A-B	1428-3	13899	166
HAVNAJØRDET ALARMPASS	0410-9	14599	229	HUSBORN FRIAREAL	1340	2207	244
HAVNEBERGET/NEVLUNGHAVN	1340	14477	229	HUSEBY KOMPETANSENTER, OSLO	1428-1	644	171
HEDDEDALANE NATURRESERVAT	1340	14564	49	HUSEBY UTMARK	1340	2245	173
HEDMARK FENGSEL, BRUVOLL AVD.	1428-EJ1	3573	51	HUSTAD FENGSEL	1428-EJ2	2520	132
HEDMARK FENGSEL, HAMAR AVDELING	1428-EJ1	2568	202	HUSTVEIT	1340	14140	131
HEDMARK FENGSEL, ILSENG AVDELING	1428-EJ1	2573	166	HUSØY FERIEHJEM	1527	2484	131
HEGDEHAUGSVEIEN 23, STORTINGSLEI	0046	933	170	HYSNES	1340	14529	96
HEKKINGEN FYR	0926	1751	165	HYSTAD NATURRESERVAT	1340	14558	156
HEKKINGEN RADIOFYR	0926	1781	53	HYTTE PÅ VALDRESFLYA	1230-01	2834	170
HELFO-HUSET, TORGGT. 2	1428-3	2615	152	HYTTE VED LANGROMPA	1230-01	2802	191
HELGELANDSHEIA	1340	14147	245	HYTTE VED LYGNA	1230-01	2819	192
HELLE	1340	14496	40	HÆGEBOSTAD KOMMUNE	1229-2	2022	194
HELLESTØ	1340	14137	55	HÆSTADNESET	1340	2374	190
HELLEVIK FYRLYKT	0926	1823	145	HØGEVARDEN/SKJERNØY	1340	14503	194
HELLEVIKTANGEN	1340	2289	240	HØGSKOLEN I BERGEN, HELSE OG SOS.	1428-2	161	222
HELLIGSKOGEN FERIEBOLIG	1527	2506	120	HØGSKOLEN I BERGEN, HELSEFAG	1428-2	346	223
HELLISØY FYR	0926	1680	50	HØGSKOLEN I BERGEN, KRONSTAD	1428-2	13820	207
HELNES FYR	0926	14795	172	HØGSKOLEN I BERGEN, LÆRERUTD.	1428-2	70	208
HELSESPORTSOMRÅDE BEITOSTØLEN	1340	2173	173	HØGSKOLEN I BERGEN, SKÅLEVIK	1428-2	13824	179
HELSESPORTSOMRÅDE BEITOSTØLEN	1428-EU	220	52	HØGSKOLEN I BUSKERUD, HØNEFOSS	1428-5	92	218
HEMNES KOMMUNE	1229-3	1903	175	HØGSKOLEN I BUSKERUD, KONGSBERG	1428-5	677	180
HENDANES FYRLYKT	0926	1769	145	HØGSKOLEN I FINNMARK, ALTA	1428-4	453	185
HERDLA NATURRESERVAT	1340	14545	244	HØGSKOLEN I FINNMARK, HAMMERFEST	1428-4	794	184
HERDLA NATURRESERVAT	1340	14555	19	HØGSKOLEN I GJØVIK	1428-1	93	182
HERDLA STAKEL. OG MERKEN.	0926	1790	163	HØGSKOLEN I HARSTAD	1428-4	1026	201
HERDLEVÅGEN KAI	1340	14743	153	HØGSKOLEN I HEDMARK, HAMAR	1428-1	110	206
HERFØL	1340	2164	245	HØGSKOLEN I HEDMARK, EVENSTAD	1428-1	3424	197
HERFØL FERIEHJEM	1527	2470	160	HØGSKOLEN I HEDMARK, RENA	1428-1	987	200
HERMAN FOSS GATE	0320-302	3368	140	HØGSKOLEN I LILLEHAMMER	1428-1	700	203
HERNESTANGEN	1340	14077	43	HØGSKOLEN I MOLDE, BRITVEGEN 2	1428-3	815	192
HERØYA, ØYHEIM I	1340	2309	156	HØGSKOLEN I NARVIK	1428-4	58	191
HESNES FERIEHJEM	1527	2490	169	HØGSKOLEN I NESNA	1428-3	54	201
HESTAD	1340	2436	153	HØGSKOLEN I NORD-TR.LAG, RØSTAD	1428-3	537	198
HESTBRINKEN	1230-18	3222	189	HØGSKOLEN I NORD-TR.LAG, SKOLEGT.	1428-3	3459	198
HESTSKJÆR FYR	0926	1704	173	HØGSKOLEN I SOGN OG FJ., FØRDE	1428-2	360	224
HESVIKTANGEN	1340	2372	154	HØGSKOLEN I SOGN OG FJ., SOGNDAL	1428-2	159	223
HETTA	1340	14478	20	HØGSKOLEN I SØR-TR.LAG, ARK. CHR.	1428-3	823	223
HILLE	1340	2306	159	HØGSKOLEN I SØR-TR.LAG, GUNNERUSG.	1428-3	72	224
HIMDALEN LAGER- OG AVFALLSDEPONI	1428-1	14203	161	HØGSKOLEN I SØR-TR.LAG, TUNGAV. 32	1428-3	468	182
HISDALEN NATURRESERVAT	1340	14549	203	HØGSKOLEN I TELEMAR, BØ	1428-5	1028	179
HISKJO	1340	2316	161	HØGSKOLEN I TELEMAR, NOTODDEN	1428-5	654	200
HIST MUSEUM J FRIELES GATE 1-3	0320-302	3371	133	HØGSKOLEN I TELEMAR, PORSGRUNN	1428-5	538	191

Oversikt over statens eigdommar

NAMNEREGISTER FOR KOMPLEKSER	Etat nr.	Kompl. nr.	s.	NAMNEREGISTER FOR KOMPLEKSER	Etat nr.	Kompl. nr.	s.
HØGSKOLEN I VESTFOLD, BAKKENT.	1428-5	766	193	KATHOLMEN STAKELAGER	0926	1797	34
HØGSKOLEN I ØSTFOLD, HALDEN	1428-1	802	195	KATMANDU, AMBASSADEN I	1428-EU	14002	142
HØGSKOLEN I ØSTFOLD, SARPSBORG	1428-1	104	198	KATTØYA	1340	14087	242
HØGSKOLEN I ÅLESUND	1428-3	574	200	KAURA FYRLYKT	0926	1772	169
HØGSKOLEN STORD/HAUGESUND STORD	1428-2	158	168	KAUTOKEINO	0420	14209	206
HØGSKOLEN STORD/HGSD. HAUGESUND	1428-2	3569	133	KIBERG BRØYTESTASJON	1230-18	3278	147
HØGSKOLEN STORD/HGSD. TOMT HGSD.	1428-2	14268	146	KIEF, AMBASSADEN I	1428-EU	704	207
HØGSKOLEVEIEN 12	1428-3	275	156	KINNARTANGEN	1340	14473	151
HØGSKULEN I VOLDA	1428-3	575	185	KIRKENES TOLLSTED	1428-4	149	156
HØKNESØRA	1340	14193	158	KIRKETANGEN	1340	2210	157
HØNEFOSS TRAFIKKSTASJON	1230-06	2865	99	KJ. TORKILSENSGT.1, KIRKENES	1428-4	382	221
HØNSØKKOLLEN	1340	2182	137	KJEHOLMEN	1340	2271	60
HØNSØKKOLLEN P-PLASS	1340	2361	167	KJEHOLMÅSEN	1340	2357	129
HØYESTERETTS HUS, OSLO	1428-1	3520	240	KJEKSTAD SKJÆRGÅRDPARK	1340	2378	168
HØYEÅNA, HEIMARNESET	1340	2400	53	KJELL HENRIKSEN OBSERVATORIET	1428-4	14406	148
HÅ KOMMUNE	1229-2	2029	157	KJELLER GÅRD	1071	14727	163
HÅBAKKEN	1230-11	3064	165	KJELLERBRU VEGSTASJON	1230-01	2740	146
HÅBSØY	1340	14167	220	KJELLINGSTRAUMEN	1340	14197	45
HÅHOLMEN STAKELAGER	0926	1806	147	KJEPSØY	1340	2216	163
HÅLANDSHEIA	1340	2395	228	KJERRINGBERGET	1340	14079	49
HÅLANDSVATNET	1340	14138	149	KJERRINGBERGOMRÅDET	1340	2189	205
HÅLOGALAND TEATER, TROMSØ	1428-4	13800	115	KJEUNGSKJÆR FYR	0926	1717	134
HÅØYA	1340	2202	143	KJØLHOLMEN	1340	14082	133
ILA FENGSEL, FORVARINGS- OG SIKR	1428-EJ1	2565	158	KJØLNES FYR	0926	1757	31
ILDVERKET	1340	2234	229	KJØPMANNSGT. 1	1428-3	14359	100
INDERØY KOMMUNE	1229-3	1895	231	KJØRKEMOEN GRUSTAK 4660 EVJE	1230-06	2924	51
INDRE BERGEBY	1230-18	3345	139	KLANTEN	1230-06	2856	32
INDRE OG YTRE ODD	1340	2399	203	KLEIVÅS KOMMANDOPASS	0410-9	13750	52
INDRE ØSTFOLD FENGSEL, EIDSBERG	1428-EJ1	2567	21	KLEPP KOMMUNE	1229-2	2030	149
INDRE ØSTFOLD FENGSEL, TRØGSTAD	1428-EJ1	14291	220	KLEPP RADIOFYR	0926	1784	136
INNSMO	1230-15	3186	244	KLEPPEN ALARMPASS	0410-9	14607	157
INNTRØNDELAG TINGRETT	1428-3	3544	163	KLOKKERØYENE STAKELAGER	0926	1799	136
INSTITUTT FOR MARINBIOLOGI	0320-302	3392	92	KLUBBEN	1340	2239	176
ISHAVSBYEN UNGDOMSSENTER	1428-4	13930	149	KLUBBEN PÅ BAKKA	1230-06	14232	187
ISLAMABAD, AMBASSADEN I	1428-EU	14699	151	KNABEN GRUVER	1340	2394	160
IVARSAND	1340	14089	227	KNABEN GRUVER GARASJE	1230-06	14233	195
IVELAND KOMMUNE	1229-2	2015	186	KNAPLUND	1340	14779	150
JAMTØY	1340	2240	169	KNAPPESTØPEREN BARNE- & U, MOSS	1428-1	13850	168
JANSVANN SØNDRE	1340	2270	90	KNARRBUKTA	1340	2445	30
JARLSBERG UNGD-FAMILIES.GOKSTAD	1428-5	13871	145	KNUTSATUNET UNGDOMSHEIM, STORD	1428-2	13953	204
JESSHEIM TRAFIKKSTASJON	1428-1	3580	187	KOABJØRGA	1340	2256	160
JESSNES	1340	14471	169	KOBBEVIKA	1340	14185	154
JEVNAKER KOMMUNE	1229-2	1977	37	KO-GRORUD	0410-9	13735	53
JEVNE-MOEN-RINDAL NEDRE	1340	2177	188	KOLLEN UNGDOMSBASE, VESTNES	1428-3	13893	203
JIBBE UNGDOMSSENTER, HALDEN	1428-1	13877	164	KOLLMANNESET	1340	2439	77
JOMFRULAND DECCA	1340	14489	209	KOLVIKHOLMEN	1340	2331	132
JOMFRULAND FYR	0926	1649	171	KONGEN TÅKESIGNAL	0926	1810	229
JONG UNGDOMSHJEM, BÆRUM	1428-1	13916	171	KONGENS GT. 93	1428-3	3460	230
JONSVIKA	1340	14105	202	KONGSBERG KOMMUNE	1229-1	1979	74
JOTKAJAVRE FJELLSTUE	1428-4	871	186	KONGSBERG TRAFIKKSTASJON	1230-06	2845	187
JULHOLMMYREN	1340	14522	222	KONGSVINGER FENGSEL, G.AVDELING	1428-EJ1	2570	199
JULNESET	1340	14523	203	KONGSVINGER FENGSEL, VARDÅSEN	1428-EJ1	13835	219
JUNKERDAL TOLLSTED	1428-3	2505	152	KONGSVINGER KOMMUNE	1229-1	1959	208
JUSTERVESENET, KJELLER	1428-1	3543	137	KONGSVINGER TRAFIKKSTASJON	1428-1	13604	210
JUSTISBYGGET I KRISTIANSAND	1428-5	68	173	KONGSVOLD FJELDSTUE	1428-3	526	221
JUSTISBYGGET I MOSJØEN	1428-3	3471	135	KONTOR FOR RUSSENERNE, SVALBARD	1428-4	3567	153
JUTULHOGGET PARKERING	1340	2285	54	KONTORBYGG FOR STATSBYGG, LYB.	1428-4	880	158
JUVIK	1230-11	13678	53	KONTOR/UNDERVISN, BREVIKLIA, T.	1428-4	567	92
JÆRSTENDENE LANDSKAPSVERNOMRÅDE	1340	14561	169	KONTROLLSTASJON TROMSDALEN	1428-4	14345	224
JÅDDAN	1230-06	2970	20	KORSHAVN-/HÆBENSTYKKET,KNATTEN	1340	2298	142
KABELVÅG STASJON	0926	13639	30	KRABBØYA	1340	2402	164
KAHOLMEN TÅKESIGNAL	0926	1811	161	KRAGERØ KOMMUNE	1229-2	2006	198
KALDGLOVENE	1340	14474	47	KRAGEVIKA- FLEKKERØY, KR.SAND	1428-5	3452	92
KALFARVEIEN 59	0320-302	3373	150	KRAMVIK	1230-18	3276	201
KALKOVNEN ALARMPASS	0410-9	13741	31	KRIKKEN	1340	14096	53
KALLE	1340	2460	165	KRIMINALASYLET I TRONDHEIM	1428-3	420	143
KALSHOLMEN FYR	0926	1733	33	KRISTIANSAND KOMMUNE	1229-2	2016	137
KALVØYA	1340	2254	157	KRISTIANSUND TRAFIKKSTASJON	1428-3	577	144
KAMPEN PARK ALARMPASS	0410-9	14605	153	KROGSBERGET FYRLYKT OG TÅKESIG	0926	1814	102
KAPELLØYA (ØST)	1340	14119	205	KROKMYR II	1230-18	3340	42
KARASJØK	0420	13690	168	KROSSDALEN	1230-11	3035	175
KARENSHOLMEN	1340	2387	197	KRUTÅDAL GARASJEANLEGG	1230-18	13665	240
KARHOLMEN	1340	2301	196	KRØDSHERRAD KOMMUNE	1229-2	2038	133
KARIENBORG UNGDOMSHEIM, LEVANGER	1428-3	13900	197	KRÅKENES FYR	0926	1689	173
KARIODDEN	1340	14189	197	KRÅKVIKA	1340	14745	176
KASA, AVD. MELAND	1428-2	14377	197	KUALA LUMPUR, AMBASSADEN I	1428-EU	227	53
KASA, AVD. SANDSLI	1428-2	14348	30	KULLERØDLIA OPPMØTESTASJON	1230-06	2867	34
KASA, AVD. SKJOLD	1428-2	14403	52	KULPÅSEN NATURRESERVAT	1340	14566	142
KASA, AVD. TERTNES	1428-2	14429	243	KUNESSET	1340	14776	167
KASA, UNGDOMSSENTER - MORVIK	1428-2	14663	163	KVALEN TÅKESIGNAL (NEDL)	0926	1818	206
KASTBERGET KOMMANDOPASS	0410-9	13747	51	KVALSUND	0420	14302	204

Oversikt over statens eidegdommar

NAMNEREGISTER FOR KOMPLEKSER	Etat nr.	Kompl. nr.	s.	NAMNEREGISTER FOR KOMPLEKSER	Etat nr.	Kompl. nr.	s.
KVALSUND BRUFESTE PÅ KVALSUNDS.	1230-18	3303	41	LILLEHAMMER KOMMUNE	1229-1	1919	38
KVALVÅGNES	1340	14176	39	LILLESTRØM TRAFIKKSTASJON	1428-1	46	195
KVALVÅGVEIEN 113	1428-3	14705	170	LILONGWE, AMBASADEN I	1428-EU	13637	240
KVAMMEN AKUTTINSTITUSJ.,MELHUS	1428-3	13896	148	LINDELI	1340	2424	39
KVANHOVDEN FYR	0926	1686	135	LINDESNES FYR	0926	1661	147
KVASSHEIM FYR	1340	14507	153	LINDØYSENTERET FOR BARN OG UNGE	1428-2	14277	136
KVASSHEIM FYR	0926	1666	172	LISBOA, AMBASADEN I	1428-EU	231	32
KVELDSUNDET	1340	2220	173	LISTA FYR	0926	1662	222
KVELLANDSSTRAND	1230-06	14231	171	LISTØL-LIA-SIGTEN-STEINR.-FEVIK	1340	2205	240
KVENNEBEKKEN	1340	2294	173	LITLASTØL BRØYTESTASJON	1230-11	2988	99
KVENNVIKA	1340	14535	174	LJANSKOLLEN ALARMPASS	0410-9	14610	86
KVERNAVATNET NATURRESERVAT	1340	14548	96	LOFOTEN UNGDOMSSENTER, GIMSØY	1428-4	14448	243
KVERNELAND	1340	14509	164	LONDON, AMBASADEN I	1428-EU	232	184
KVERNEVATNET NATURRESERVAT	1340	14556	43	LUND KOMMUNE	1229-2	2028	234
KVEVIKA	1340	14734	165	LUNNER KOMMUNE	1229-1	13709	154
KVINESDAL KOMMUNE	1229-2	2023	172	LUSAKA, AMBASADEN I	1428-EU	2673	156
KVISTHOLMENE	1340	14112	40	LUTUFALLET TOLLSTED	1428-1	2478	37
KVITHOLMEN FYR	0926	1703	222	LYDERHORN OVERGANGSBOLIG	1428-EJ2	14376	131
KVITTINGSVATNET/BERITFJELLET	1340	14130	45	LYKJESØY	1340	2317	175
KVITSANDVIKA	1340	14531	218	LYNGØR	1340	2371	180
KVITSØY FYR	0926	1670	219	LYNGØR FYR	0926	1652	86
KVÆFJORD UNGDOMSSENTER	1428-4	14445	240	LÆGERVASSHYTTA	1230-01	2780	124
KYA FYRTÅRN	0926	1720	167	LØKHAUG	1340	14752	195
KYSTVERKET NORDLAND	1428-4	1634	210	LØREN TRANSITTMOTTAK, OSLO	1428-1	176	195
KYSTVERKET 5. DISTR, HONNINGSVÅG	1428-4	3572	219	LØRENSKOG	1229-1	13707	163
KØBENHAVN, AMBASADEN I	1428-EU	229	219	LØTEN KOMMUNE	1229-3	1909	169
KÅRTVEITPOLLEN	1340	14165	138	LØVSTAKKEN B.VERNS. AVD BØNESSK.	1428-2	13946	150
LAGERBYGG STATSBYGG, SVALBARD	1428-4	882	131	LØVSTAKKEN B.VERNS. AVD KRINGSJÅ	1428-2	13950	243
LAGERBYGG FOR SMS/SFT, SVALBARD	1428-4	3555	131	LÅGENDALEN FRILUFTSMUSEUM	1340	14086	31
LAGERBYGG TOMASJORD, TROMSØ	1428-4	13617	172	LÅGENDALEN FRILUFTSMUSEUM	1340	14486	32
LAGERPLASSEN, STOKKSUND	1230-15	3135	220	LÅTER	1340	2260	32
LAGERTOMT BJØLSTADMO	1230-01	2800	47	MADRID, AMBASADEN I	1428-EU	13801	30
LAGERTOMT FJELLHAUG	1230-01	2812	142	MAGASIN HOLTEVEIEN	0410-9	14575	150
LAKSMARKDALEN NATURRESERVAT	1340	14539	145	MAGASIN KRISTIANSDUND	0410-9	14613	176
LAMO UNGDOMSSENTER	1428-4	13931	167	MAGASIN NARVIK	0410-9	14615	185
LANDEGODE FYR	0926	1737	32	MAGASIN SKIEN	0410-9	2541	50
LANDFESTE KVALSUNDBRUA	1230-18	3304	146	MAGERØY - MARØ - RØSTØY	1340	2250	111
LANGEBY BADESTRAND	1340	2178	169	MAGERØYA	1340	14774	226
LANGELAND	1340	14178	55	MAGNORMOEN KONTROLLPASS	1428-1	3476	226
LANGERUD ALARMPASS	0410-9	14609	137	MAKKAUR FYR	0926	1758	227
LANGEVATN FRILUFTSOMRÅDE	1340	2179	162	MALVIK KOMMUNE	1229-3	1886	132
LANGEVATN/FJELEBODEN	1340	14483	36	MANDAL UNGD.-FAMILIES., FURULY	1428-5	13864	243
LANGEVÅG FYRLYKT	0926	14796	167	MANDAL UNGD.-FAMILIES., SKOMRAK	1428-5	13863	168
LANGHELLE	1230-11	3043	163	MANDAL UNGD-FAMILIESENTER, LUNDE	1428-5	14658	15
LANGSTRANDA	1340	14058	244	MANNKAPSHYTTE V/HEIMDALSMUEN	1230-01	2835	20
LANGØYTANGEN FYR	0926	1648	162	MAPUTO, AMBASADEN I	1428-EU	13799	95
LANØYSUND	1340	14160	80	MARGRETHES MINDE	1340	14191	144
LANØYTANGEN FYR	1340	14090	161	MARIDALSVEIEN 15 B	0046	14463	142
LARKOLLEN FERIEHJEM	1527	2472	33	MARINEHOLMEN	0320-302	3376	59
LARKOLLESET	1340	14059	169	MARNARDAL KOMMUNE	1229-2	2020	59
LARVIK KOMMUNE	1229-1	1994	168	MATHIAS BRUNS GATE	1230-18	13664	33
LATHARI BADEOMRÅDE	1340	2464	160	MATR. NR. 180	1230-18	3280	33
LEBESBY	0420	13691	137	MATTILSYNET, HOVEDKONTOR	1053	14326	149
LEIESTEIN	1340	14485	208	MATTILSYNET. ÅS	1053	14045	160
LEIKONGEIDET	1340	14180	131	MAURA UNGDOMSARREST	0420	13686	150
LEIRET P-PLASS	1340	2448	222	MAUREN FRIOMRÅDE	1340	2238	176
LEIRO (HARDANGERVINDA)	1230-11	13679	130	MAUREN P-PLASS	1340	2443	174
LEKTORBOLIG, LÆRERSKOLEN TROMSØ	1428-4	729	50	MEBOSTADSJØEN	1340	2251	110
LEMONSJØHYTTA	1230-01	2791	167	MEDHAUG	1340	14766	139
LENSMANNEN I BERLEVÅG OG GAMVIK	1428-4	14414	53	MEGARDEN	1340	14732	52
LENSMANNSBUA V/VÅLÅSJØEN	1230-01	2776	62	MELHUS KOMMUNE	1229-3	1885	158
LEPSØYREV FYRTÅRN	0926	1770	155	MELHUS VEGGARASJE	1230-15	3160	194
LERØY FORT	1340	14162	113	MELINGSHOLMEN MERKENAUST	0926	1798	147
LERØYOSEN TÅKEKLOKKE	0926	1819	78	MELSVATNET	1340	2409	29
LESJA KOMMUNE	1229-1	1921	189	MELTUNET BARNE- OG UNGDOMSHEIM	1428-2	13937	212
LETRETANGEN	1340	2334	224	MERRAPANNA	1340	2212	212
LEVANGER KOMMUNE	1229-3	1893	160	METEOROLOGISK INSTITUTT	0350-206	3414	240
LIER KOMMUNE	1229-1	1985	165	METEOROLOGISK INSTITUTT, HOPEN	1428-4	900	152
LIERFOSS BARNE- OG UNGDOMSHJEM	1428-1	13926	164	METEOROLOGISK INSTITUTT, BJØRNØYA	1428-4	899	136
LIERSKOGEN MOTTAK	1428-5	2535	153	MEXICO, AMBASADEN I	1428-EU	236	110
LILLE ALTEREN	1340	2456	152	MIDTGÅRDEN	1340	2292	171
LILLE BJØRNEN	1340	14122	51	MIDTLÆGER BRØYTESTASJON	1230-11	3018	142
LILLE FLUER	1340	14093	157	MIDTRE GAULDAL KOMMUNE	1229-3	1884	139
LILLE KALHOLMEN	1340	2311	156	MIDTSANDTANGEN	1340	14530	168
LILLE KJERRINGØY OG KJERRINGØY	1340	2283	39	MIKALBAKKEN	1230-18	3308	188
LILLE LYNØY FYRLYKT	0926	1778	167	MINDET BOLIGTOMT	1230-15	3158	157
LILLE MÅKEHOLMEN	1340	2380	188	MJELLE	1340	14196	91
LILLE OG STORE KRIKKHOLMEN	1340	2369	62	MJØSVOLL UNGDOMSHJEM, GJØVIK	1428-1	13913	139
LILLE PRESTSKJÆR FYR	0926	1663	178	MJÅSUNDODDEN	1340	2391	205
LILLEBERGEN	1340	14173	243	MODUM KOMMUNE	1229-2	1982	201
LILLEHAGEN OPPVEKSTSENT., BÆRUM	1428-1	13915	159	MOHOLDT	1230-15	3199	159

Oversikt over statens eigdommar

NAMNEREGISTER FOR KOMPLEKSER	Etat nr.	Kompl. nr.	s.	NAMNEREGISTER FOR KOMPLEKSER	Etat nr.	Kompl. nr.	s.
MOLDE TINGHUS	1428-3	14704	209	NORD AURDAL	1229-1	13715	190
MOLDE TRAFIKKSTASJON	1428-3	579	176	NORD- FRON KOMMUNE	1229-1	13703	162
MOLDØEN VED MÅLØY	1340	2435	34	NORDBYBRÅTEN SIVILFORSVARSLER	1428-1	14709	137
MOLLESJOK FJELLSTUE	1428-4	872	187	NORDBYTANGEN	1340	14074	221
MONGESTAD	1340	14770	235	NORDHORDLAND	1230-11	13684	54
MORENEVN 10 HAMMERFEST	0589-04	2605	198	NORD-HÅLOGALAND BISPEDØMMEKONTOR	1428-4	14384	206
MORINGEN - BOLIG FORMOR OG BARN	1428-1	13848	240	NORDLAND SJØTRAFIKKAVDELING	0926	1829	167
MOSJØEN FENGSEL	1428-EJ3	14290	64	NORD-NORSK KUNSTMUSEUM, TROMSØ	1428-4	293	88
MOSJØEN TRAFIKKSTASJON	1428-3	404	32	NORDRE KALVEN	1340	14155	171
MOSKVA, AMBASSADEN I	1428-EU	240	132	NORDRE LAND	1229-1	13712	146
MOSS KOMMUNE	1229-1	1930	131	NORDRE NAVØYVÅGEN	1340	14518	157
MOSSEPORTEN KOMMANDOPLASS	0410-9	14618	143	NORDRE SØSTER	1340	2190	235
MOSSEVEIEN	1230-01	14321	205	NORDRE VASSØY	1340	2386	237
MOUM	1230-01	2795	205	NORDRE VESTFOLD FENGSEL, HOF AVD.	1428-EJ5	2536	159
MULTEMYR	1230-18	3322	205	NORDRE VESTFOLD FENGSEL, HORTEN	1428-EJ5	2577	156
MUNKEGT. 2	1428-3	14356	199	NORDRENESET	1340	2428	175
MUNKEGT. 4	1428-3	14357	242	NORDSTRAND	1340	2359	162
MUNKEGT. 6	1428-3	14358	179	NORDSTRAUMEN	1340	14757	158
MUNKHOLMEN	1428-3	502	20	NORDSVEODDEN	1340	14070	173
MURMANSK, GENERALKONSULATET I	1428-EU	730	160	NORD-TALGJE	1340	2407	139
MUSEET FOR SAMTIDSKUNST, OSLO	1428-1	89	46	NORD-TALJE NATURRESERVAT	1340	14560	46
MUSEPLASSEN 3	0320-302	3377	154	NORD-TRØNDELAG VEGKONTOR	1230-15	3169	79
MUSEUMSOMRÅDET, DOKTORTJØNNA	1340	2450	140	NORDØYAN FYR	0926	1724	146
MYKEN FYR	0926	1732	32	NORE OG UVDAL KOMMUNE	1229-1	1989	208
MYKLEBUST NESET	1340	2319	137	NOREFJELL FRILUFTSMARK	1340	2194	29
MYRE	1230-18	3241	135	NORGES BRANNSKOLE, TJELDSUND	1428-4	809	197
MYRER ALARMPASS	0410-9	14619	162	NORGES HANDELSHØYSKOLE	1428-2	14720	28
MYRHAUG	1230-11	3048	20	NORGES HANDELSHØYSKOLE	0320-482	3408	26
MYRLAND	1230-06	13647	194	NORGES IDRETTSHØGSKOLE	0320-481	3407	180
MYSUSETER	1340	14072	54	NORGES LANDBRUKSHØGSKOLE	0320-311	1837	28
MØHLENPRISBAKKEN 2	0320-302	3379	173	NORGES MUSIKKHØGSKOLE, OSLO	1428-1	272	136
MØLLENDALSVEIEN 61, BERGEN	1428-2	13804	134	NORGES VETERINÆRHØGSKOLE	0320-312	1841	197
MØRE- OG TRØNDELAG SJØTRAFIKKAVD.	0926	1828	245	NORHEIMSUND	1230-11	3021	144
MØRKVASSJUVET NATURRESERVAT	1340	14553	176	NORSK REISELIVSMUSEUM	1428-2	14657	83
MØRLANDSMOEN 4800 ARENDAL	1230-06	2913	48	NORSK VEGMUSEUM, HUNDERFOSSEN	1260	13788	189
MØVIK FERIEHJEM	1527	2493	47	NOTODDEN KOMMUNE	1229-1	2002	23
MÅGEJORDET	1340	14762	158	NOVA, MUNTHES GATE 29, OSLO	1428-1	14364	22
MÅHOLMEN FYRLYKT	0926	1744	155	N.SENTLÆRINGSMILJØ ADFERDSFORSK.	1428-5	494	136
MÅLØY-SKARHOLMEN FYR	0926	1738	223	NTNU, NORGES TEKNISKE HØGSKOLE	0320-303	3404	30
MÅNAFOSSEN	1340	2406	135	NTNU, UNIVERSITETET I TR.HEIM	0320-303	3400	147
MÅSÅMYRBAKKEN	1340	2345	241	NUPSHADLENE	1230-11	3012	246
NAGLESTAD BR.ST.	1230-06	2971	227	NUB	0410-9	13732	245
NAIROBI, AMBASSADEN I	1428-EU	241	116	NUTTESKRENTEN	1340	2198	148
NAJADENS MINDE, TVEDESTRAND	1428-5	14711	198	NVE-DISTRIKT VVF, FØRDE	1601-04	2514	32
NAMSKOGAN KOMMUNE	1229-3	1897	159	NY HELLESUND FERIEHJEM	1527	2494	32
NAMSOS TRAFIKKSTASJON	1428-3	403	106	NY HELLESUND Å LANGØY M.FL.	1340	2219	205
NARVASANDEN	1340	2418	221	NYBAKKEN KOMMANDOPLASS	0410-9	14621	22
NARVIK KOMMUNE	1229-3	1876	201	NYBORG ALARMPASS	0410-9	14622	208
NASJONAL AVLSSTASJON FOR TORSK	1428-4	14262	179	NYE JUNKERDAL TOLLSTED	1428-3	14698	34
NASJONALBIBLIOTEKAVD.I.RANA	1428-3	796	16	NYGÅRDSGATEN	0320-302	14787	46
NASJONALGALLERIET, OSLO	1428-1	91	193	NYRUD POLITISTASJON	1428-4	720	51
NATIONALTHEATRET	0290	14456	149	NÆRINGS- OG HANDELSDEPARTENTET	0833-17	13635	166
NATLAND LEIR	1428-2	976	176	NÆRØYSUND FYRLYKT	0926	1725	224
NATURLEGRO	1340	14771	78	NØRVE STASJON	0926	1788	137
NATURLEGRO	1340	2236	223	NÅDØY-SIKRA	1340	14141	171
NEDRE EIKER KOMMUNE	1229-1	1984	32	OBERSTLØYTN. OMDALS VEI 5 - 1	1428-5	977	166
NEDRE GAUSEN, HOLMESTRAND	1428-5	622	219	ODDA	1230-11	13683	154
NEDRE MOVEI KOMMANDOPLASS	0410-9	14620	142	ODNE	1340	14514	38
NEIDEN TOLLSTED	1428-4	2509	155	OGNAHOLM	1340	14145	20
NERGÅRD	1230-18	3285	75	OGNASTRANDA	1340	2312	164
NES	1340	2335	101	OKSØY FYR	0926	1656	205
NES KOMMUNE	1229-2	2035	133	OLAV KYRRES GATE	0320-302	3380	192
NES KOMMUNE	1229-1	1960	53	OLAVSHEIA	1340	14113	173
NESMOEN I NES	1230-06	2853	33	OLSVIKA BARNEHJEM	1428-3	14449	155
NESODDEN FYRLYKT OG TÅKEKLOKKE	0926	1808	175	OLVIKVEGEN, STORD	1428-2	348	163
NESSEBY	0420	13694	139	OMBORSHOLMANE NATURRESERVAT	1340	14565	168
NESSTRAUMEN	1340	14759	150	OMMEN	1340	2339	43
NESTAVOLD SØNDRE	1230-15	3139	241	OMRESTRAND	1340	14080	186
NEVLUNGEN VI	1340	2247	241	OMUNDSVÅGEN	1340	14195	176
NEW DELHI, AMBASSADEN I	1428-EU	242	241	ONA FYR	0926	1701	187
NEW YORK, FN-DELEGASJONEN I	1428-EU	244	201	ONSRUD, ULLENSAKER	1428-1	3597	166
NEW YORK, GENERALKONSULATET I	1428-EU	243	203	OPEDAL	1340	14767	109
NGU GEODATASENTER, LØKKEN	1428-3	818	170	OPERAEN, BJØRVIKA	1428-1	13789	69
NGU, LEIV EIRIKSSONSVEG 39-40	1428-3	2669	70	OPHEIM	1340	14152	30
NIELSESHOLMEN	1340	14497	165	OPPDAL KOMMUNE	1229-3	1880	197
NITTEDAL KOMMUNE	1229-1	1954	220	OPPEGÅRD KOMMUNE	1229-1	1945	195
NJERVESANDEN	1340	14125	91	OPPLAND FJERNHJELPLEIR	0410-9	2532	195
NOFIMA I TROMSØ (FISKERIFORSK.)	1428-4	13795	164	OPPVEKSTHJEMMET VILLA HVIT MADLA	1428-2	14416	139
NOME KOMMUNE	1229-2	2003	149	OPPVEKSTHJEMMET VILLA HVIT, STVG.	1428-2	13943	154
NOMESTRANDA	1340	14092	89	OPPVEKSTHJEMMET VILLA RØD, STVG.	1428-2	13944	159
NORD - HOLM	1340	2228	84	ORKDAL SORENSKRIVERGÅRD	1230-15	3146	171

Oversikt over statens eidegdommar

NAMNEREGISTER FOR KOMPLEKSER	Etat nr.	Kompl. nr.	s.	NAMNEREGISTER FOR KOMPLEKSER	Etat nr.	Kompl. nr.	s.
ORMHILLEREN	1340	2318	139	RE	1229-1	1997	180
ORMHILLEREN	1340	2433	176	REFSNESSTRANDEN	1340	2235	182
ORMHILLEREN	1340	14519	148	REGJERINGENS REPRESENTASJ. ANLEGG	1428-1	173	178
ORMHYLLA	1230-15	3179	160	REGJERINGSBYGG R6, TEATERGT. 9	1428-1	746	150
ORRE	1340	14764	107	REGJERINGSKVARTALET, OSLO	1428-1	60	126
ORRE FRIAREAL Å STRANDBU	1340	2222	178	REKKEVIKEN - REKKEVIKSBUKT	1340	2246	109
ORØYA	1340	2438	186	REMESVIK	1340	14124	155
OS KOMMUNE	1229-3	1878	229	RENDALEN KOMMUNE	1229-3	1914	165
OSCARSHALL	1428-0	13798	71	RENNEBU KOMMUNE	1229-3	1881	241
OSLO BISPEGÅRD	1428-1	3571	189	REVLINGEN	1340	2336	242
OSLO FENGSEL	1428-EJ1	2571	185	REVØY	1340	14127	179
OSLO KOMMUNE	1229-1	1958	184	REYKJAVIK, AMBASSADEN I	1428-EU	251	144
OSLO POLITIDISTR. RIDESTALL, OSLO	1428-1	14347	179	RIGA, AMBASSADEN I	1428-EU	269	63
OSLO POLITIDISTR., HUNDETJENESTEN	1428-1	3514	54	RIKSARKIVET, OSLO	1428-1	81	238
OSLO TINGHUS	1428-1	962	166	RINBØ	1230-18	13671	90
OSLO TRAFIKKSTASJON (RISLØKKA)	1428-1	82	203	RINGEBU KOMMUNE	1229-1	1925	226
OSLOFJORDEN SJØTRAFIKKAVDELING	0926	1824	241	RINGERIKE FENGSEL	1428-EJ5	13728	155
OTERTONGEN	1340	14149	244	RINGERIKE KOMMUNE	1229-2	1980	61
OTTA TRAFIKKSTASJON	1428-3	3548	21	RINGERIKE OMSORGSS. SOLSTRAND	1428-5	13856	52
OTTAWA, AMBASSADEN I	1428-EU	245	147	RINGKOLLEN	1340	2350	158
OTTEID FERIEHJEM	1527	2474	117	RINGSAKER KOMMUNE	1229-1	1908	148
OTTESHEIMEN	0320-302	3395	129	RISFJORD STAKELAGER	0926	1791	241
OVEN	1340	2211	168	RISNES, TANANGER	1340	2415	163
OVERHALLA KOMMUNE	1229-3	1899	241	RISØBANK - RISØYA	1340	2218	132
OVERSIKTEN	1230-01	2728	55	RIYADH, AMBASSADEN I	1428-EU	253	15
OVERÅSANDEN	1340	14182	152	RJUKANDEFOSSEN	1340	14075	54
PARIS, AMBASSADEN I	1428-EU	248	20	ROA	1230-01	2832	147
PARISVÅTNET	0927-3	13636	15	ROALD AMUNDSSENS HJ. URANIENBORG	0210-04	3409	79
PARKERINGSPlassen, ENGHOLMEN	1340	2287	144	ROGALAND SJØTRAFIKKAVDELING	0926	1826	159
PARKVEIEN	0320-302	3382	159	ROGNLI - TOPPEN	1340	2201	241
PARKVEIEN 17, STORTINGSLEIL.	0046	13631	185	ROLLAG KOMMUNE	1229-1	1988	170
PERBEKKEN GRUSTAK	1230-18	3353	184	ROLSVÅG	1340	2430	21
PILAPOLLEN	1340	2426	183	ROMA, AMBASSADEN I	1428-EU	254	223
PILESTREDET 12, OSLO	1428-1	3525	15	ROMSVIKA	1340	14504	166
PILESTREDET 32, OSLO	1428-1	2643	190	ROSENBERGGATEN 35	0320-302	3398	171
PILESTREDET 47, OSLO	1428-1	929	220	ROSENLUND, HOLMESTRAND	1428-5	178	174
PILESTREDET 47 A, STORTINGSLEIL.	0046	13634	179	ROSSØY	1340	14142	47
POLITIETS UTLENDINGSENHET	1428-1	14718	222	ROTHOLMAN	1340	14525	160
POLITHUSET I KIRKENES	1428-4	13619	222	ROTLIA NATURRESERVAT	1340	14571	167
POLITHUSET I OSLO	1428-1	83	225	ROTVÆR FYR	0926	1742	42
POLITHUSET I SVOLVÆR	1428-4	14723	179	ROTÅTANGEN FRILUFTSOMRÅDE	1340	2447	160
POLITHUSET I TROMSØ	1428-4	14712	245	RUNDE	1340	14179	151
POLITHUSET, KONGSBERG	1428-5	13628	206	RUNDØY FYR	0926	1693	67
POLITHØGSKOLEN, OSLO	1428-1	106	34	RUSSENESET	1340	2437	164
POLMAK	1527	14327	82	RUSTADHØGDA FRILUFTSOMRÅDE	1340	2267	38
POLMAK TOLLSTED	1428-4	150	223	RYGGE KOMMUNE	1229-1	1939	85
PORSANGER	0420	14309	147	RYTTERHOLMEN	1340	14094	53
PORSGRUNN KOMMUNE	1229-1	2000	210	RYVINGEN FYR	0926	1659	167
PORSGRUNN TOLLBOD	1428-5	492	243	RÆLINGEN KOMMUNE	1229-1	13706	169
PORTØR	1340	2213	155	RØDBERG TÅKEKLOKKE	0926	1820	194
POST OG BANKBYGGET, SVALBARD	1428-4	884	140	RØDLIEN	1340	14159	53
PRAHA, AMBASSADEN I	1428-EU	14346	168	RØDSHODET	1340	14468	155
PRESTERØDKILEN	1340	2354	242	RØDSTOKKEN BARNE- OG UNGDOMSHEIM	1428-2	13938	66
PRESTJORD	1230-18	3211	244	RØDTANGEN TÅKEKLOKKE	0926	1813	52
PRESTMYRA	1340	14186	20	RØDVIKA P-PLASS	1340	2341	110
PRETORIA, AMBASSADEN I	1428-EU	362	241	RØMSKOG KOMMUNE	1229-1	1933	52
PRISHTINA, AMBASSADEN I	1428-EU	14665	32	RØNNESTAD NAUST	0926	1802	32
PROF KEYSERSGT.	0320-302	3383	144	RØROS KOMMUNE	1229-3	1882	163
RABAT, AMBASSADEN I	1428-EU	250	169	RØRVIK STAKELAGER (NEDL)	0926	1800	204
RADIOBUNKER GREFSENKOLLEN	0410-9	14625	67	RØVERDALEN KOMMANDOPLASS	0410-9	14627	40
RADIOHUS	1230-18	14241	163	RØVIK	1340	14081	89
RAKKE FORT	1340	14481	161	RØVIKA UNGDOMSSENTER, FAUSKE	1428-3	13898	67
RAKKESTAD KOMMUNE	1229-1	1937	157	RØVÆRSHOLMEN FYR	0926	1675	155
RAKKESTADSTRANDA	1340	14088	129	RØYKEN ST.	1229-1	13717	225
RAMBERGBRÅTEN	1340	14057	174	RÅDE KOMMUNE	1229-1	1938	205
RAMSLANDET (HILLE)	1340	2384	146	RÅNA P-PLASS	1340	2344	173
RAMSTAD BILTILSYNSSTASJON	1230-01	2731	33	S. FOR MARINT MILJØ OG SIKKERH.	1428-5	3528	34
RAMSTADSLOTTET NATURRESERVAT	1340	14573	33	SAEMIEN SJTTE, SØRSAM. KULTURSENT.	1428-3	14440	123
RAMSÅS SØNDRE	1340	2180	121	SAGVÅTNET NATURRESERVAT	1340	14547	34
RANA	0420	13688	196	SALTDAL KLOMMUNE KRIMORG.	0430	13779	50
RANA KOMMUNE	1229-3	1904	145	SALTDAL KOMMUNE	1229-3	1905	156
RANDBERG FJELLET	1428-2	14362	164	SALTEN	0420	14656	156
RANDHOLMEN	1340	2165	174	SALTHOLMEN FYRLYKT	0926	1763	150
RANDVIKA	1340	14099	172	SALTSTEINBUKTA	1340	2366	161
RANGKLØVHAMMEREN NATURRESERVAT	1340	14570	169	SALTSTEINENE P-PLASS	1340	2360	157
RAUDØYA LANDSKAFSVERNOMRÅDE OG N.	1340	14542	63	SALTSTRAUMEN FRILUFTSOMRÅDE M.	1340	2257	31
RAUERHOLMENE	1340	14479	50	SALTSTRAUMEN VI	1340	2461	219
RAUMA KOMMUNE	1229-1	1928	209	SALTVIG	1340	2376	198
RAUNANE FYRLYKT	0926	1767	33	SAMA HARSTAD KOMMANDOPLASS	0410-9	13765	220
RAVNASTUA FJELLSTUE	1428-4	873	82	SAMESKOLEN, HATTFJELLDAL	1428-3	475	244
RAVNBERGET RADIO	0410-9	14790	149	SAMESKOLEN I TROMS	1428-4	3568	19

Oversikt over statens eidegdommar

NAMNEREGISTER FOR KOMPLEKSER	Etat nr.	Kompl. nr.	s.	NAMNEREGISTER FOR KOMPLEKSER	Etat nr.	Kompl. nr.	s.
SAMETINGET I KARASJOK	1428-4	13620	206	SKJELAVIKJO	1340	14516	169
SAMETINGET KARASJOK	1460	14314	206	SKJELKAVIKA	1340	2425	51
SAMFUNNSVITENSK. AVDELING	0320-302	3361	208	SKJELLBEKKEN VEGSTASJON	1230-18	3350	227
SAMISK VG. SKOLE I KAUTOKEINO	1428-4	143	241	SKJELSBUVETAN	1340	14469	137
SAMISK VG. SKOLE, KARASJOK	1428-4	146	167	SKJELVA FYRLYKT	0926	1774	169
SAMISK VITENSKAPSSENTER KAUTOK.	1428-4	455	145	SKJERFHEIM-KOLLEKTIVET, LARDAL	1428-5	13872	195
SAN FRANCISCO, GENERALKONSULATET	1428-EU	255	155	SKJERINGSDALEN STRYNEFJELL	1230-11	3075	210
SANATORIET/HAUS	1340	14169	175	SKJERVIK	1340	14482	46
SAND NEDRE OG ØVRE	1340	2168	81	SKJOLDVEIEN BARNEHJEM	1428-2	13949	157
SANDBUKTA	1340	2349	80	SKJÆRINGEN, SVALBARD	1428-4	879	60
SANDBÆK	1340	14760	231	SKLINNA FYR	0926	1727	60
SANDE KOMMUNE	1229-1	1996	149	SKOFTELAND-OMRÅDET	1340	2392	59
SANDEFJORD KOMMUNE	1229-1	1993	138	SKOG OG LANDSKAP, BERGEN	1068	1872	59
SANDEID FENGSEL	1428-EJ2	2546	197	SKOG OG LANDSKAP, TRYSIL	1068	1868	147
SANDESTRANDEN	1340	2226	97	SKOG OG LANDSKAP, ÅS	1068	1866	133
SANDMØEN KONTROLLSTASJON	1230-15	3116	143	SKOG OG LANDSKAP, ÅS (2)	1068	1867	147
SANDNES BARNEVERNSENTER	1428-2	14664	28	SKOGERØYA	1340	2204	139
SANDNES KOMMUNE	1229-2	2025	133	SKOGRO VESTFOLD	1230-06	2883	48
SANDNESTOMTEN	1230-18	3348	136	SKOGSTYKKET	1340	2209	41
SANDOREN, KONGSB. (TDL ST.SKOGSK)	0320-311	14655	158	SKOMAKERMOEN	1230-15	3174	149
SANDOSTRAND	1230-06	2872	153	SKOMVÆR FYR	0926	1747	171
SANDVEN	1230-11	3017	173	SKONGENES FYR	0926	1688	47
SANDVESANDEN	1340	2413	166	SKORPA	1340	2237	134
SANDVIKASTYKKET/KORSHAUNSTYKKE	1340	2300	167	SKORPO	1340	14517	32
SANDVIKBOTN NATURRESERVAT	1340	14550	244	SKROVA FYR	0926	1743	173
SANDVIKSATTERIET	1340	14151	157	SKRUMONEN	1230-06	2967	183
SANDVÅGEN	1340	14161	157	SKRYTA ALARMPASS	0410-9	14630	162
SANDØSUND FERIEHJEM	1527	2485	52	SKRÅSTADHEIA - HAVSÅSEN NATURRES.	1340	14563	156
SANDØY	1340	2398	31	SKULPTURER I OSLO	1428-1	941	32
SANDØYA	1340	2377	205	SKUTEBAUEN/VILLA HOLLAND	1340	14061	181
SANDØYAS MERKETOMT	0926	1793	241	SKUTEVIKA	1340	2368	169
SANGENSKOGEN ALARMPASS	0410-9	14213	187	SKUTVIKA MAGASIN	0410-9	14631	194
SANNANGT. 3 - STEINKJER	1428-3	14396	187	SKÅDALEN KOMPETANSENTER, OSLO	1428-1	609	150
SANTIAGO, AMBASSADEN I	1428-EU	257	230	SKÅFJELL	1340	14484	176
SARPSBORG B. OG U., AVD. ØSTHEIM	1428-1	13875	64	SKÅLAND UNGDOMSBASE	1428-2	13941	44
SARPSBORG BARNE- OG UNGDOMSHJEM	1428-1	13879	32	SKÅNES	1340	2253	34
SARPSBORG FENGSEL	1428-EJ1	14206	52	SKÅNES	1340	14777	245
SARPSBORG KOMMUNE	1229-1	1931	84	SLETRINGEN FYR	0926	1712	49
SARPSBORG MAGASIN	0410-9	14628	152	SLETTA BORETTSLAG	0430-02	13722	138
SAUESUND NAUST OG STAKELAGER	0926	1792	167	SLETTEN FERIEHJEM	1527	2498	165
SAUHERAD KOMMUNE	1229-1	2005	62	SLETTNES FYR	0926	1756	40
SAUHOLMEN	1340	2290	129	SLUPPENVEIEN 12 B	1230-15	3113	32
SAUØYA	1340	14177	143	SLÅSHOLMEN OG -BUKTA	1340	14128	171
SEL KOMMUNE	1229-1	1923	188	SLÅTTERØY FYR	0926	1678	32
SELJA	1230-01	2734	159	SMALVOLL ALARMPASS	0410-9	14632	157
SELJEBEKKEN	1230-18	3318	166	SMELLINGEN	1340	14528	165
SELJELIA SENT.FOR BARNEV.,GJØVIK	1428-1	13914	167	SMESTAD ALARMPASS	0410-9	14633	115
SELJESTAD	1340	2434	237	SMØRHOLMEN	1340	2382	243
SELSÅSVIKA	1340	14153	27	SNIKSANDEN	1340	14121	183
SELVIK	1340	14170	142	SNÅSA KOMMUNE	1229-3	1896	135
SEM FENGSEL	1428-EJ5	2575	242	SOFIA, AMBASSADEN I	1428-EU	13821	34
SEM ØVRE IASKER	0320-311	14324	209	SOFIENBERGGATA 61 D, OSLO	1428-1	931	154
SENNALANDET BRØYTESTASJON	1230-18	3305	169	SOKNA	1230-06	14221	162
SEOUL, AMBASSADEN I	1428-EU	258	59	SOLA KOMMUNE KRIMORG.	0430	13774	221
SICCAJAVRE FJELLSTUE	1428-4	870	147	SOLASTRAND	1340	2315	147
SIGNALEN	1340	14480	196	SOLBAKKEN	1340	14065	132
SIKKILSDALEN HESTEAVLSSETER	1056	1862	166	SOLBAKKEN BARNE- OG FAM. TROMSØ	1428-4	14226	154
SIKTESØYA	1340	2199	168	SOLBAKKEN II	1340	2197	189
SIS-HALLEN, STAVANGER	1428-2	14335	224	SOLBAKKEN, ØVRE EIKER	1230-06	2843	149
SJØBUHOLSVÅGEN	1340	14139	147	SOLBJØRNVANN	1340	2327	176
SJØMANNVEGEN 35	1340	14190	151	SOLE UTREDNINGSENTER, VESTBY	1428-1	13925	131
SJØMENNENES MINNEHALL, STAVERN	1428-5	936	44	SOLEIDET	1340	2233	161
SKAGENESODDEN	1340	2196	140	SOLEIDET	1340	14773	22
SKAGERAKSTRANDA - UTRØYSA	1340	2261	50	SOLGLIMT	1230-01	2817	142
SKALMEN FYR	0926	1710	174	SOLGÅRDSSHAVNA	1340	14056	171
SKARBERGET	1230-18	3250	86	SOLHAUG	0320-302	14789	131
SKARVØY FYRLYKT	0926	1768	68	SOLHEIM	1230-18	3307	226
SKAUGUMÅSEN NATURRESERVAT	1340	14574	144	SOLHEIMSVIKA	1340	14520	135
SKEDSMO KOMMUNE	1229-1	13708	170	SOLHJEM VEGSTASJON	1230-01	2798	221
SKI KOMMUNE	1229-1	1942	170	SOLHOLMEN OVERGANGSBOLIG	1428-5	13865	159
SKI MÅLE- OG MOTTAKERSTASJON	1241	2161	83	SOLHØY	1230-06	13658	157
SKIBBUHOLMEN	1340	14502	223	SOLLIA BARNE- OG FAM. SORTLAND	1428-4	13932	146
SKIBMANSHEIA	1340	14506	226	SOLNES VEG	1340	2422	147
SKIEN KOMMUNE	1229-1	2001	142	SOLSTRANDEN (MORVIKA)	1340	2379	175
SKIEN TRAFIKKSTASJON	1428-5	495	162	SOLTUN-MOUTMARKA FRIMRÅDE	1340	2181	154
SKIEN UNGDOMS- OG FAMILIESENTER	1428-5	13859	187	SOLVIKA (SILDEVIKA)	1340	2200	162
SKINNELVSKOGEN	1230-18	3290	189	SOLØYSTRANDA	1340	14756	95
SKIPHELLE	1340	14064	189	SOMMERBO	1340	2330	202
SKIPTVET OMSORGSENTER, BREKKEV.	1428-1	13882	171	SON	1340	14067	38
SKIPTVET OMSORGSENTER, FINLANDS.	1428-1	14671	159	SONGDALEN KOMMUNE	1229-2	2019	181
SKIPTVET OMSORGSENTER,ENGSKLEIV.	1428-1	14675	143	SONGLI FORSKSGÅRD	1428-3	2162	164

Oversikt over statens eidegdommar

NAMNEREGISTER FOR KOMPLEKSER	Etat nr.	Kompl. nr.	s.	NAMNEREGISTER FOR KOMPLEKSER	Etat nr.	Kompl. nr.	s.
SONGVÅR FYR	0926	1658	205	STORØYA OG SMÅHOLMAN	1340	2458	143
SOPHIES MINDE ORTOPEDI, OSLO	1428-1	621	135	STORÅSEN BARNE OG FAMILIESENTER	1428-3	13888	176
SOTÅSEN/RANDESUND	1340	14115	152	STRANDAA	1340	14781	242
SPILLUMHEIMEN BARNEINST., NAMSOS	1428-3	13901	66	STRANDLØKKA	1340	2176	154
SPINDSODDEN	1230-06	14229	179	STRANDSÆTERENE	1230-18	3324	171
SPORNES	1340	2277	33	STRASBOURG, DELEGASJONEN I	1428-EU	298	35
SPYDEBERG KOMMUNE	1229-1	1934	41	STRAUMEN OG ELVEBAKKEN	1340	2328	129
ST. OLAVS GT. 32, OSLO	1428-1	78	180	STRAUMØY	1340	14515	36
STABBen FYR	0926	1685	175	STRUTEN FYR	0926	1638	37
STAMI, GYDAS VEI 8, OSLO	1428-1	281	61	STRØMME/VORMNES	1230-01	2744	130
STAMNESØYA OG YTTERØYA	1340	14751	188	STRØMTANGEN FYR	0926	1639	131
STANGE KOMMUNE	1229-1	1910	187	STRØMTANGEN FYR, KRAGERØ	0926	1650	139
STANGE UNGDOMSHJEM, FURUBERG. V.N.	1428-1	13884	50	STRØSANDSILO FÅBERG	1230-01	2766	204
STANGE UNGDOMSHJEM, STANGE	1428-1	13883	145	STRØSANDSILO HEKSHUS	1230-01	2811	156
STANGHOLMEN FYRLYKT	0926	1762	182	STRØSANDSILO, LEVANGER	1230-15	3181	152
STANGNES	1340	2169	192	STUEVOLLVEIEN 6, MOLDE	1428-3	13892	51
STATENS HAVARIKOMM FOR TRANSPORT	1428-1	765	198	STØLSVIGEN	1340	2370	151
STATENS HUS I LEIKANGER	1428-2	357	206	STØLSVIKA	1340	2278	44
STATENS HUS I STEINKJER	1428-3	55	186	STØTT FYRLYKT	0926	1775	147
STATENS HUS I VADSØ	1428-4	56	224	SUDNØ	1340	2262	158
STATENS HUS, LILLEHAMMER	1428-1	3562	185	SULA FYR	0926	1713	175
STATENS KARTVERK, HØNEFOSS	1428-5	679	218	SUNDHAUGEN	1340	2203	132
STATENS STRÅLEVERN	1428-1	2654	212	SUNDSGAPHOLMEN	1340	2405	172
STATENS TOMTER FINNMARK	1428-4	938	218	SUNDSKOGEN	1340	14742	154
STATENS TOMTER NARVIK	1428-4	914	198	SUNDSTEDET	1230-06	2840	192
STATENS TOMTER TROMS	1428-4	916	190	SUNDSTRAUMLIAN NATURRESERVAT	1340	14540	204
STATENS VEGV. KONTOR STEINKJER	1428-3	469	190	SUNDØYEN	1340	2326	220
STATENS VEGVESEN HGSD. DISTR.KTR.	1428-2	129	181	SUNNHORDLAND TINGRETT	1428-2	347	222
STATENS VEGVESEN REG.KTR. VEST	1428-2	67	181	SUNNMØRSHEIMEN UNGD.HEIM, VOLDA	1428-3	13897	210
STATENS ÆRESBOLIG, GROTTEN, OSLO	1428-1	629	198	SVALBARD FORSKNINGSPARK	1428-4	13825	174
STATISTISK SENTRALBYRÅ, KONGSV.	1428-1	602	199	SVALBARD GLOBALE FRØHVELV	1428-4	14410	219
STATPED, EIKELUND	1428-2	163	222	SVALBARD KYRKJE, LONGYEARBYEN	1428-4	877	33
STATPED, HUNSTAD M. FL.	1428-2	345	191	SVALERØDKILEN	1340	14729	175
STATPED MIDT- MELHUS	1428-3	467	192	SVANHOVD MILJØSENTER BOLIG	1428-4	3511	36
STATPED MIDT- HEIMDAL	1428-3	477	192	SVARTEDALSVEIEN ALARMPASS	0410-9	14639	174
STATPED NORD TROMSØ	1428-4	14697	190	SVEHOLMEN	1340	14741	153
STATPED, SØREIDE	1428-2	166	208	SVENNER FYR	0926	1645	164
STATSARKIVET I BERGEN	1428-2	131	224	SVENNESVOLLENE NATURRESERVAT	1340	14569	142
STATSARKIVET I TROMSØ	1428-4	566	225	SVENNEVIG BRU	1340	2296	33
STATSARKIVET, KONGSBERG	1428-5	816	210	SVENNEVIG FRILUFTSLIVSOMRÅDE G.	1340	14098	219
STATSARKIVET, KRISTIANSAND	1428-5	3545	186	SVENSKESLETTA	1230-18	3277	246
STATSBYGGGRIGGEN, SVALBARD	1428-4	883	169	SVENSTUA MAGASIN	0410-9	14640	187
STATSMINISTERBOLIG, INKOGNITOGT.	1428-1	3547	60	SVERDRUPSTASJONEN, NY-ÅLESUND	1428-4	13600	184
STAUPER	1340	14475	232	SVINESUND	1527	14328	152
STAUR GÅRD	1071	14046	98	SVINESUND KONTROLLOMRÅDE	1428-1	13830	245
STAVANGER FENGSEL	1428-EJ2	2588	190	SVINESUND TOLLSTED (TIDL.)	1428-1	2473	42
STAVANGER KOMMUNE	1229-2	2026	44	SVINØEN	1340	2275	52
STAVANGER TINGHUS	1428-2	125	222	SVINØY FERIEHJEM	1527	2495	51
STAVENES FYR	0926	1705	36	SVINØY FYR	0926	1690	132
STAVERN FORT, CITADELLØYA	1428-5	90	138	SVOLVÆR OPPLAG	0926	1789	21
STAVERNSODDEN FYR	0926	1646	37	SVOLVÆR RADIOFYR	0926	1785	146
STAVNE VERKSTED	1230-15	3105	36	SVV OSLO	1230-01	14315	42
STAVSENG FYR	0926	1651	145	SYDNESKVARTALET	0320-302	3387	173
STEILENE FYR	0926	1642	111	SYDSTRAND HVASSER	1340	2186	210
STEILNESET MINNED, NT	1260	14785	157	SYNES FYRLYKT	0926	1696	60
STEINKJER KOMMUNE	1229-3	1889	32	SYNSVARDEN LANDSKAPSVERNOMRÅDE	1340	14562	172
STEINSØY, ØSTRE DEL	1340	2393	32	SYSSELMANNGÅRDEN SVALBARD	1428-4	876	150
STENGELSRUD MAGASIN	0410-9	14634	199	SYVERUD	1071	14049	175
STENSPARKEN ALARMPASS	0410-9	14635	112	SÆBØSKORA NATURRESERVAT	1340	14544	173
ST.HANSHAUGEN ALARMPASS	0410-9	14636	205	SÆTER	1340	2249	175
STIFTSGÅRDEN	1428-3	524	242	SÆTEREN	1340	14761	170
STJØRDAL KOMMUNE	1229-3	1892	82	SÆTERÅSEN NATURRESERVAT	1340	14567	87
STJØRDAL UNGDOMSENT KIRKEV. 33	1428-3	14272	174	SØHOLMEN	1340	14744	169
STOCKHOLM, AMBASSADEN I	1428-EU	289	146	SØM	1340	14490	237
STOKKE KOMMUNE	1229-1	1998	166	SØNDRE LAND KOMMUNE	1229-1	13711	237
STOKKHOLMEN, GUNNERSKE HOLMEN	1340	14733	157	SØNDRE MISSINGEN	1340	14464	238
STOKKSUND	1340	2184	125	SØNDRE VESTF.FENGSEL, SANDEFJORD	1428-EJ5	2580	89
STORE MILDE	1340	14150	161	SØNDRE VESTFOLD FENGSEL BERG AVD.	1428-EJ5	2576	76
STORE MÅKEHOLMEN	1340	2381	169	SØNDRE VESTFOLD FENGSEL, LARVIK	1428-EJ5	2581	55
STOR-ELVDAL KOMMUNE	1229-3	1913	33	SØR AURDAL KOMMUNE	1229-1	13713	159
STORESAND	1340	14054	168	SØR ODAL KOMMUNE	1229-1	1961	197
STORESAND	1340	14465	43	SØRE KATLAND FYR	0926	14793	140
STORHAUGEN ALARMPASS	0410-9	14637	162	SØRE SKOGSØY OG FLATØY	1340	2420	63
STORHOLMEN	1340	14184	160	SØRE SUNNMØRE TINGRETT	1428-3	52	160
STORHOLMEN FYR	0926	1698	172	SØRELVA BRØYTESTASJON	1230-18	3223	171
STORKNUBBEN	1340	14060	15	SØR-FRON KOMMUNE	1229-1	1924	85
STORNESØRA	1340	2453	160	SØRGJÆSL., HARALDSØYA, SØRØYA	1340	2455	33
STORSØY NATURRESERVAT	1340	14546	154	SØR-ILDHUSØYA	1340	14526	34
STORTINGET	0046	1625	160	SØRUM KOMMUNE	1229-1	13704	207
STORVATNET BADEPASS	1340	2454	203	SØR-VARANGER	0420	13696	151
STORWARTZFELTET	1340	2324	145	SØR-VARANGER KOMMUNE KRIMORG.	0430	13782	154

Oversikt over statens eidegdommar

NAMNEREGISTER FOR KOMPLEKSER	Etat nr.	Kompl. nr.	s.	NAMNEREGISTER FOR KOMPLEKSER	Etat nr.	Kompl. nr.	s.
SØR-VARANGER POLITIMESTERBOLIG	1428-4	385	203	TRETTTHOLMEN	1340	14174	175
SØRVIKA	1340	2266	170	TRIANGELEN	1230-01	2727	221
SØVASSKJØLEN	1340	2322	33	TROGFJELLPLATÅET	1340	2373	144
SØVIK OMSORGSSENTER	1428-3	13887	168	TROHAUGEN	1340	14747	140
SÅDØYA	1340	14505	143	TROLL FORSKNINGSSTASJON	1428-4	14273	54
TANA	0420	13693	169	TROLLSTIGPLATÅET, NT	1260	14782	235
TANA BRU	1340	14202	52	TROLLVANN	1230-18	13808	34
TANABAKKEN	1230-18	3338	51	TROMS OG FINNMARK SJØTRAFIKKAVDE.	0926	1830	221
TANGEN FORT	1340	14487	189	TROMSØ FENGSEL	1428-EJ4	2594	234
TAREHOLMEN STAKELAGER	0926	1794	242	TROMSØ KOMMUNE KRIMORG.	0430	13780	235
TARVA FYRLYKT	0926	1771	242	TROMSØ UNGDOMSSENTER, HÅKØYVEIEN	1428-4	14271	234
TEATERGATEN 5 AS, OSLO	1428-1	14667	130	TRONDHEIM FENGSEL, AVD. LEIRA	1428-EJ3	2601	107
TEHERAN, AMBASSADEN I	1428-EU	262	226	TRONDHEIM FENGSEL, KONGENS GATE	1428-EJ3	14204	198
TEL AVIV, AMBASSADEN I	1428-EU	263	238	TRONDHEIM FENGSEL, TUNGA	1428-EJ3	2598	198
TELEGRAFVERKETS OPPLAGSTOMT	1230-01	2771	238	TRONDHEIM KOMMUNE	1229-3	1879	29
TELEMARK BARNE- OG FAMILIESENTER	1428-5	13860	226	TRONDHEIM TINGHUS	1428-3	71	132
TELEMARK FENGSEL, KRAGERØ AVD.	1428-EJ5	2582	159	TRONDHEIM TRAFIKKSTASJON	1428-3	377	165
TELEMARK FENGSEL, SKIEN AVDELING	1428-EJ5	2584	158	TRONDHEIMSVEIEN SVV OSLO	1230-01	14316	203
TELEMARK OG VESTFOLD UNGDOMSHJEM	1428-5	13861	47	TRONDHEIMSVEIEN 529, OSLO	0410-9	105	46
TELØY	1340	2427	140	TRONES	1340	14126	33
TENGESDALS VATNET	1340	2410	44	TRONKA, ERLING SKAKKES GT. 66	1428-3	3463	164
TENNHOLMEN FYR	0926	1734	154	TRÆNA FYR	0926	1731	165
TENNVATN	1230-18	3229	194	TRÆRUDHALLEN KOMMANDOPLASS	0410-9	14644	181
TERNINGEN FYR	0926	1708	151	TRØE	1340	14108	183
TERNINGSANDEN	1340	2321	100	TRØYSANDLEIEREN	1340	14117	165
THORMØHLENS GATE 55 A I BERGEN	1428-2	13831	158	TUENGEN ALLÉ 10 C	1428-1	635	172
TIBERG	1340	2268	208	TUENGEN ALLÉ 19/SVALBARDV. 11	1428-1	947	172
TIME KOMMUNE	1229-2	2031	219	TURVEANLEGGET	1340	14131	149
TINGELSETE	1340	2404	21	TVERRØYA	1340	14537	36
TINGHUSET I HAMMERFEST	1428-4	795	172	TVERRØYA	1340	14536	126
TINGHUSET I TROMSØ	1428-4	13603	53	TVIBERG	1340	2231	44
TINGVIKA	0320-302	3394	145	TVISTEIN FYR	0926	1647	80
TINBUEN	1340	14533	153	TYNSET KOMMUNE	1229-3	1916	224
TIKØY STAKELAGER	0926	1807	152	TYRHAUG FYRLYKT	0926	1707	220
TISLER	1340	2172	136	TØNSBERG KOMMUNE	1229-1	1992	184
TJAMSØYENE	1340	2308	188	TØNSBERG TRAFIKKSTASJON	1428-5	764	180
TJELLHOLMEN HVALSTEIN	1340	2286	169	UBEBYGGET AREAL, BYMYRA I TROMSØ	1428-4	13805	186
TJELMANE VEGGARASJE	1230-11	3003	157	UIO, BLINDERNVEIEN 11, OSLO	1428-1	1032	43
TJERNLIA UTREDN.SENT., JESSHEIM	1428-1	13920	155	UIO, GAUSTADALLEEN 25, OSLO	1428-1	316	70
TJUVHOLMEN	1340	14470	242	UIO, PSYKOLOGISK INST., OSLO	1428-1	3570	153
TJØM, SØRVEST	1340	2390	126	ULLA FYR	0926	1699	228
TOFTESKOGEN	1340	2348	135	ULLENSAKER KOMMUNE	1229-1	1955	231
TOKYO, AMBASSADEN I	1428-EU	264	131	ULLER	1340	2299	153
TOLGA KOMMUNE	1229-3	1915	135	ULLERSMO FENGSEL	1428-EJ1	2566	159
TOMT; BJERKETUN, BÆRUM - 59/2	1428-1	3428	185	ULLERSMO FENGSEL, KROKSRUD AVD.	1428-EJ1	14447	143
TOMT; BUKKEN BRUSES V.18/25, OSLO	1428-1	958	184	ULLERØY	1340	2305	41
TOMT; ET STYKKE MARK, HALDEN	1428-1	1025	184	ULLSUNDHOLMANE	1340	2429	171
TOMT; GAUSTAD GÅRD, OSLO	1428-1	956	184	ULVENES	1230-18	3325	103
TOMT; GAUSTADALLEEN 15, OSLO	1428-1	3560	186	ULVESUND FYR	0926	1687	26
TOMT GOL (GLITRE)	1230-06	14219	187	ULVESØYA	1340	14512	205
TOMT JEVNAKER	1230-01	2816	185	ULVIK KOMMUNE	1229-2	2040	157
TOMT; JUSTISBYGGET I MOSS	1428-1	13626	183	UMB, ÅS	0320-311	14323	195
TOMT; SOGNSVN.218, KRINGSJÅ STUD.	1428-1	3434	189	UMBUKTA KONTROLLGAR. MO TOLLSTED	1428-3	14385	224
TOMT; STATENS ØYER I OSLO/FJORDEN	1428-1	952	184	UNDERHØYHOLMENE	1340	2388	201
TOMT STO A	1230-06	13652	184	UNGDOMSBASE FYLLINGSDALEN	1428-2	13948	16
TOMT; THULSTRUPS GT.3 (VET.HØGSK.)	1428-1	14419	185	UNIVERSITETET I AGDER, GIMLEMOEN	1428-5	3522	193
TOMT; TROSTERUD, OSLO	1428-1	994	184	UNIVERSITETET I NORDLAND	1428-3	585	24
TOMT; ULLVEIEN 2, OSLO	1428-1	957	221	UNIVERSITETET I OSLO	0320-301	3357	207
TOMTER I ALTA	1428-4	14399	203	UNIVERSITETET I STAVANGER	1428-2	3481	219
TOMTER I TRONDHEIM	1428-3	3494	183	UNIVERSITETET I TROMSØ	0320-304	3406	20
TOMTER; PLASSER I OSLO	1428-1	940	185	UNIVERSITETET I TROMSØ, ILP.	1428-4	416	178
TOMTER; GAUSTAD (BORETTSLAG)	1428-1	3433	132	UNIVERSITETET I TROMSØ, KUNSTFAG	1428-4	3500	40
TOMT; FRØEN SJORDET/LIL.FRØEN, OSLO	1428-1	3436	35	UNIVERSITETSADM. MUSEPLASSEN 1	0320-302	3375	51
TOMT; SORENSKRJORDET, NORD-AURDAL	1428-1	999	53	UTENRIKSDEP, VICTORIA TERR, OSLO	1428-1	61	167
TONVOLL	1230-01	2825	139	UTSIRA FYR	0926	1674	41
TORBjørnskjær FYR	0926	1637	49	UTTORGFLESA FYRLYKT	0926	1773	197
TORGERSØY TÅKEKLOKKE	0926	1815	37	UTTOSKA	1340	14175	235
TORP VEKTSTASJON	1230-15	3165	162	UTVÆR FYR	0926	1682	206
TORSVÅG FYR	0926	1752	159	VABAKKJEN, STORD	1428-2	14714	221
TORUNGEN FYR	0926	1653	226	VADSØ FENGSEL	1428-EJ4	2593	53
TORVØYA	1340	14069	166	VADSØ TRAFIKKSTASJON	1428-4	57	146
TOSKA	1340	2431	47	VADSØ UNGDOMSSENTER	1428-4	14393	104
TOVDAL FRITIDSBOLIG, ÅMLI	1428-5	13855	33	VADSØY TÅKEKLOKKE	0926	1822	218
TRANØY	1340	14154	143	VAKERSHOLMEN IV	1340	2193	244
TRANØY FYR	0926	1740	246	VAKSDAL KOMMUNE	1229-2	2043	134
TRARA MAGASIN	0410-9	14642	161	VAKTMESTERBOLIG, G.GGT.6, VADSØ	1428-4	964	176
TREKANTEN	1230-18	3320	51	VALDALEN FERIEHJEM	1527	2479	142
TREKANTEN GARASJE/LAGER	1601-06	2515	143	VALLE VEGSTASJON	1230-06	2930	246
TRESVIKA	1340	14052	167	VALLEVIK	1340	14768	50
TRESVIKPYNTEN RADIOFYR	0926	1783	129	VANNSLETTEN	1230-18	3298	208
TRETTEVIK	1230-18	3321	156	VARDEN II	1601-01	14331	50

Oversikt over statens eidegdommar

NAMNEREGISTER FOR KOMPLEKSER	Etat nr.	Kompl. nr.	s.	NAMNEREGISTER FOR KOMPLEKSER	Etat nr.	Kompl. nr.	s.
VARDØ FYR	0926	1759	35	VERVARSLINGA FOR NORD-NORGE	1428-4	59	156
VARDØ POLITISTASJON	1428-4	474	139	VERVARSLINGA FOR NORDNORGE	0350-206	14462	180
VARNES FYRLYKT	0926	1765	35	VERÅSEN/FEVIK	1340	14101	68
VARNESET	0926	1635	245	VESTA	1340	2364	174
VASSMARKA LAGSSTED	1230-15	3183	29	VESTBANEN, OSLO	1428-1	515	227
VATNAR STASJON	0926	1632	118	VESTBY KOMMUNE	1229-1	1941	54
VAULDALEN FERIEHJEM	1527	2501	132	VESTERØY	1340	14728	229
VEA SØNDRE	0342-04	3417	133	VESTFOLD BARNE-FAMS.HOLTANLØKKA	1428-5	13869	147
VEFSN KOMMUNE	1229-3	1901	137	VESTLANDET SJØTRAFIKKAVDELING	0926	1827	155
VEGGRUNN	1230-01	14322	133	VESTOPPLAND FENGSEL, GJØVIK AVD.	1428-EJ1	2569	145
VEGLAND (LANGELAND)	1230-06	2857	134	VESTRE KVAKNES	1340	2208	76
VEGLI	1230-11	3025	142	VESTRE NES	1340	2337	34
VEGMOEN	1230-06	2851	130	VESTRE SKOGHOLMEN	1340	2166	187
VEGSENTRALEN SKARPNES	1230-06	2915	140	VESTRE TOTEN KOMMUNE	1229-1	1968	59
VEGSLETTA OG BERGELV	1230-18	3281	136	VESTRE TOTEN KOMMUNE KRIMORG.	0430	13769	39
VEGSTAD, GJØVIK	1230-01	2768	137	VETERINÆR GRENSEKONTR., GARDERM.	1428-1	13720	170
VEGSTASJON SORTLAND	1230-18	3243	132	VETERINÆRINSTITUTTET	1050	1865	188
VEGSTASJON STORD	1230-11	3009	133	VIBBERODDEN FYR	0926	1664	234
VEGSTASJON VOSS	1230-11	3036	133	VIEHOLMEN OG EPLEHOLMENE	1340	14498	157
VEGTOMTA, ROLLAG	1230-06	2847	135	VIEN-SENTERET, HAMAR	1428-1	13912	161
VEGVESENET KRAGERØ	1230-06	2900	142	VIK FENGSEL	1428-EJ2	2592	169
VEGVESENETS EIGED. BAMBLE	1230-06	2896	130	VIKELEN	1340	2397	204
VEGVESENETS EIGED. BØ	1230-06	13672	130	VIKERTANGEN	1340	14466	243
VEGVESENETS EIGED. I BERG	1230-18	3275	141	VIKERTANGEN	1340	14053	182
VEGVESENETS EIGED. I ENGERDAL	1230-01	2761	141	VIKTORIASENTERET, TRONDHEIM	1428-3	13894	20
VEGVESENETS EIGED. I FOLLDAL	1230-01	2764	141	VILINIUS, AMBASSADEN I	1428-EU	14363	21
VEGVESENETS EIGED. I HARSTAD	1230-18	3258	141	VILLA GRANDE, OSLO	1428-1	778	173
VEGVESENETS EIGED. I KVÆFJORD	1230-18	3262	141	VILLAVEIEN	0320-302	3389	45
VEGVESENETS EIGED. I KVÆNANGEN	1230-18	3263	141	VILLAVEIEN	0320-302	3381	53
VEGVESENETS EIGED. I KÅFJORD	1230-18	3264	130	VILLELIA NATURRESERVAT	1340	14557	219
VEGVESENETS EIGED. I LENVIK	1230-18	3265	141	VINGLEIA FYR	0926	1714	158
VEGVESENETS EIGED. I LYNGEN	1230-18	3266	141	VINGSAND STAKELAGER	0926	1805	151
VEGVESENETS EIGED. I LØTEN	1230-01	2749	135	VISITASJONSHALL, STORSKOG	1428-4	13601	171
VEGVESENETS EIGED. I MÅSELV	1230-18	3267	130	VISNES	1340	2412	34
VEGVESENETS EIGED. I NORDREISA	1230-18	3268	130	VISTESTRANDEN - VISTESANDEN	1340	2264	168
VEGVESENETS EIGED. I ODDA	1230-06	13673	129	VISTNES	1340	14510	155
VEGVESENETS EIGED. I RENA	1230-01	2758	130	VOGNMANNSGATE 7	0430-03	13726	176
VEGVESENETS EIGED. I RENDALEN	1230-01	2760	130	VOKNØYA	1340	14192	33
VEGVESENETS EIGED. I RINGSAKER	1230-01	2747	141	VOLD SØNDRE	1340	2353	103
VEGVESENETS EIGED. I STANGE	1230-01	2750	130	VOLLEN	1340	14769	164
VEGVESENETS EIGED. I STOR-ELVDAL	1230-01	2759	144	VOSS KOMMANDOPASS	0410-9	14649	48
VEGVESENETS EIGED. I STORFJORD	1230-18	3271	141	VOSS KOMMUNE	1229-2	2042	176
VEGVESENETS EIGED. I SØR-ODAL	1230-01	2751	130	VRAGVIGEN	1340	14104	157
VEGVESENETS EIGED. I TORSKEN	1230-18	13685	130	VÆRØY FYR	0926	1746	166
VEGVESENETS EIGED. I TROMSØ	1230-18	3273	129	VÅGAN	1340	14775	139
VEGVESENETS EIGED. I TYNSET	1230-01	2762	134	VÅGE, NEDRE	1340	2389	173
VEGVESENETS EIGED. I VANG	1230-01	2748	134	VÅGEN	1340	14148	127
VEGVESENETS EIGED. KONGSVINGER	1230-01	2746	134	VÅGEN SØNDRE OG VÅGABRYGGA	1230-15	3177	138
VEGVESENETS EIGED. KVITSEID	1230-06	2909	133	VÅGSFJELLET	1340	14554	242
VEGVESENETS EIGED. NOME	1230-06	2904	134	VÅLER KOMMUNE	1229-3	1965	242
VEGVESENETS EIGED. NOTODDEN	1230-06	2903	134	VÅVATN HYTTE	1230-15	3121	242
VEGVESENETS EIGED. PORSGRUNN	1230-06	2895	133	WARSAWA, AMBASSADEN I	1428-EU	290	174
VEGVESENETS EIGED. SAUHERAD	1230-06	2905	134	WASHINGTON, AMBASSADEN I	1428-EU	266	54
VEGVESENETS EIGED. SELJORD	1230-06	2908	138	WIEN, AMBASSADEN I	1428-EU	267	55
VEGVESENETS EIGED. SKIEN	1230-06	2901	138	YSTEHEDENESSET	1340	14730	143
VEGVESENETS EIGED. VINJE	1230-06	2910	137	YSTENESGT. 41	0926	13638	46
VEGVESENETS EIGEDOM I FREI	1230-15	3093	138	YTRE MØKKALASSET FYR	0926	14792	41
VEGVESENETS EIGEDOM I HERØY	1230-15	3082	138	YTRE SORTVIK	1230-18	3316	203
VEGVESENETS EIGEDOM I MOLDE	1230-15	3079	138	YTTERHOLMEN FYR	0926	1729	156
VEGVESENETS EIGEDOM I NORDDAL	1230-15	3086	138	YTTERØYAN FYR	0926	1684	244
VEGVESENETS EIGEDOM I RAUMA	1230-15	3090	138	YTTRABEKKEN UNGDOMSHEIM, MO	1428-3	13889	146
VEGVESENETS EIGEDOM I SKODJE	1230-15	3088	138	YXNØY	1340	2356	164
VEGVESENETS EIGEDOM I STRANDA	1230-15	3087	137	ZAGREB, AMBASSADEN I	1428-EU	14436	146
VEGVESENETS EIGEDOM I SURNADAL	1230-15	3097	138	ØDEGÅRDEN	1340	2183	161
VEGVESENETS EIGEDOM I TINGVOLL	1230-15	3095	138	ØDEGÅRDSÅSEN/FLOSTAD	1340	14102	165
VEGVESENETS EIGEDOM I VANYLVEN	1230-15	3081	137	ØKESTRANDA	1340	2191	146
VEGVESENETS EIGEDOM I VESTNES	1230-15	3089	105	ØKETANGEN	1340	14055	175
VEGVESENETS EIGEDOM I VOLDA	1230-15	3083	143	ØLBERG	1340	14136	184
VEGVESENETS EIENDOM I ÅLESUND	1230-15	3080	139	ØLBERGHOLMEN	1340	2188	129
VEGÅRDSHEI KOMMUNE	1229-2	13700	141	ØLSHOLMEN	1340	14754	172
VEIMO, NESSEBY	1230-18	3343	133	ØRJE TOLLSTED	1428-1	2476	160
VEIMO, LEKA	1230-15	3204	131	ØRJE VEGGARASJE	1230-01	2709	160
VEKTSTASJON FAUSKE	1230-18	3253	243	ØRNAKKEN NATURRESERVAT	1340	14543	202
VEKTSTASJON VED SOLUM	1230-06	2882	94	ØRSKOGFJELLET P-PASS	1340	2442	51
VEKTSTASJONEN, ØYER	1230-01	2806	140	ØRSKOGFJELLET P-PASS II	1340	2444	140
VENEZIA, DEN NORDISKE PAVILJONG	1428-EU	13816	234	ØRSTA TRAFIKKSTASJON	1428-3	995	135
VENNESLA KOMMUNE	1229-2	2018	114	ØRSVÅG FYRLYKT	0926	1776	184
VENTEROM VASSDALSVIK	1230-18	3220	147	ØSEVINGENE	1230-18	3210	155
VERDAL FENGSEL	1428-EJ3	2558	29	ØSTBY	1230-06	13659	174
VERDAL KOMMUNE	1229-3	1894	206	ØSTBY TOLLSTED	1428-1	2475	171
VERDENS ENDE	1340	2214	164	ØSTGÅRDEN	1340	2352	153

Oversikt over statens eigdommar

NAMNEREGISTER FOR KOMPLEKSER	Etat nr.	Kompl. nr.	s.
ØSTMARKA NATURRESERVAT	1340	14572	153
ØSTMARKNESET	1340	14527	155
ØSTRE HELGØYA, STORE KALHOLMEN	1340	2310	221
ØSTRE KUHOLMEN	1340	2307	16
ØSTRE OTTEID	1340	2338	33
ØSTSAMISK MUSEUM I NEIDEN	1428-4	14407	176
ØSTSAMISK MUSEUM, NEIDEN	0210-07	14405	78
ØVINGSSENTER RIAREN	0410-9	14652	149
ØVRE BØKELIGATE	1340	14763	223
ØVRE EIKER KOMMUNE	1229-1	1983	136
ØVRE MYSSE	1340	2225	160
ØVRE TELEMARK DISTRIKTSKONTOR	1428-5	485	137
ØVSTEBØ	1230-11	3007	153
ØYANGEN	1340	2449	63
ØYEBAKKEN AUTOMATCENTRAL	1230-11	3065	165
ØYER I SØRFJORDEN	1340	2303	153
ØYER KOMMUNE	1229-1	1926	245
ØYGARD	1340	14135	189
ØYTANGEN	1340	2293	176
ÅDALSVOLLEN KONTROLLPlass	1527	2503	148
ÅKER GÅRD, HAMAR	1428-1	14343	101
ÅKRA	1340	14765	234
ÅKRASANDEN	1340	2224	201
ÅL KOMMUNE	1229-2	2037	105
ÅLESUND FENGSEL	1428-EJ2	2590	125
ÅLESUND TRAFIKKSTASJON	1428-3	578	233
ÅMLI KOMMUNE	1229-2	13701	171
ÅMOT KOMMUNE	1229-3	1912	165
ÅNA FENGSEL	1428-EJ2	2589	196
ÅREIDALEN	1340	14513	21
ÅROSVETEN	1340	14120	160
ÅRSTAD FAMILIESENTER	1428-2	14311	162
ÅRSTADVEIEN	0320-302	3390	33
ÅRSUNDØYA	1340	2440	244
ÅRUNGEN	1340	14063	69
ÅRVOLL MAGASIN	0410-9	14654	188
ÅRØSUND FERIEHJEM	1527	2486	133
ÅS KOMMUNE	1229-1	1943	162
ÅS UNGDOMSSENTER	1428-1	13923	175
ÅS VEGSENTRAL	1230-06	2876	148
ÅSAND	1340	14068	135
ÅSBYGDA	1340	14746	127
ÅSEN FELLESMARK	1340	2221	184
ÅSLY	1230-06	13656	30
ÅSNES KOMMUNE	1229-3	1964	46
ÅSNES TOLLSTED	1428-1	2477	184
ÅSTAD NATURRESERVAT (FREDET)	0410-9	13731	30
ÅSVÆR FYR	0926	1730	46

