

Levekårsanalyse Fase 1 – En oppdatert analyse av delområders levekår i 26 kommuner

Av Kristin Aarland, NOVA-OsloMet

Utrykt vedlegg til NOU 2020:16 *Levekår i byer – Gode lokalsamfunn for alle*

Innledning

I dette notatet vil vi gå gjennom datamateriale utlevert fra SSB for 26 kommuner i Norge, herunder de største bykommunene (med unntak av Tromsø) og et utvalg kommuner med over 30 000 innbyggere. I første utgave av dette notatet ble det foretatt en grundig gjennomgang av tilsvarende datamateriale for 13 av de største kommunene i Norge (Oslo, Bergen, Trondheim, Stavanger, Sandnes, Kristiansand, Tromsø, Drammen, Fredrikstad, Rælingen, Lørenskog, Skedsmo, Ullensaker). Datamaterialet i det første notatet var utstedt på delområdenivå, som er en geografisk enhet basert på grunnkretser. Etersom det viste seg at delområdeinndelingen ga seg uheldige utslag fordi delområdene var av svært ulik størrelse, ble det foretatt en justering av den geografiske inndelingen for å få mer sammenlignbare (i folketall) enheter. For Oslo kommune har delområde blitt erstattet med den offisielle inndelingen i delbydeler. Områder og kommuner som det i første runde viste seg at ikke hadde noen særlig konsentrasjon av levekårsproblemer, har blitt utelatt fra denne mer inngående analysen. Kommunene Tromsø og Rælingen er derfor helt utelatt, og fra Oslo har vi kun inkludert åtte bydeler: de tre sentrumsbydelene Gamle Oslo, Grünerløkka og Sagene; de fire bydelene i Groruddalen Bjerke, Grorud, Stovner og Alna; samt bydel Søndre Nordstrand. Også i de andre kommunene fra det opprinnelige utvalget har vi nå kun inkludert delområder som i første runde viste seg å ha noen form for levekårsutfordringer.

I tillegg har vi i denne oppfølgingsstudien fått med opplysninger for flere «nest-største» byer og kommuner i Norge, dvs. alle kommuner med mer enn 30 000 innbyggere som ikke var inkludert i første runde. I tillegg er Hamar med slik at innlandet er representert. Det er verdt å merke seg at delområdene i disse 15 nye «nest-største» kommunene er basert på de offisielle delområdene (dvs. grunnkretser aggregert opp ett nivå) og har ikke blitt justert for størrelse for å gjøre dem mer sammenlignbare. Vi har heller ikke foretatt noen form for utvelgelse for disse kommunene mht. levekårsutfordringer slik at alle delområdene i disse 15 kommunene er inkludert i analysene her. Datagrunnlaget for analysene er vist i tabell 1.

Tabell 1: Datagrunnlag for levekårsanalyse versjon 2

Kommunenr	Kommune	Antall delområder ¹
<u>Opprinnelige kommuner (trimmet utvalg og justerte delområder)</u>		
0106	Fredrikstad	8
0230	Lørenskog	1
0231	Skedsmo	3
0235	Ullensaker	2
0301	Oslo	51 delbydeler i 8 bydeler
0602	Drammen	8
1001	Kristiansand	6
1102	Sandnes	4
1103	Stavanger	2
1201	Bergen	9
1601/5001	Trondheim	5
<u>Nye «nest-største»-kommuner</u>		
0104	Moss	9
0105	Sarpsborg	13
0219	Bærum	22
0220	Asker	16
0403	Hamar	9
0704	Tønsberg	13
0710	Sandefjord	17
0712	Larvik	17
0805	Porsgrunn	11
0806	Skien	19
0906	Arendal	13
1106	Haugesund	9
1149	Karmøy	10
1504	Ålesund	10
1804	Bodø	12

¹ «Delområde» refererer til enten delområde etter SSB sin definisjon, egendefinert delområde eller delbydel i Oslo. Se vedlegg 1 for en oversikt for de 11 største kommunene.

Lavinntekt

Andelen personer i lavinntektshushold er definert som andelen personer som bor i husholdninger med inntekt under 60 prosent av medianinntekten, korrigert for husholdningsstørrelse. For hele landet er det totalt sett 12 prosent som bor i lavinntektshusholdninger, mens andelen barn (under 18 år) er noe høyere med 13 prosent.

Figur 1 viser andelen personer og barn i lavinntektshusholdninger i de 23 kommunene i utvalget vårt, sortert i synkende rekkefølge etter andelen barn i lavinntektshusholdninger. Sammenlignet med landet som helhet er kommunene jevnt fordelt med henholdsvis 12 kommuner med høyere andel barn og 11 kommuner med lavere andel barn i lavinntektshusholdninger enn landsgjennomsnittet.

Andelen personer i lavinntektshusholdninger er høyest i Oslo med 16 prosent, men andelen barn i lavinntektshusholdninger er høyest i Drammen, Sarpsborg og Skien med 20 prosent. Uansett hvordan vi måler det er fattighedsratene høyest i Drammen, Skien, Oslo og de tre Østfoldbyene Sarpsborg, Fredrikstad og Moss. I tillegg til at nivået er høyest i disse seks bykommunene, er det også størst forskjell mellom andel alle personer og andel barn i lavinntektshusholdninger. Andre byer med andel barn i lavinntektshusholdninger over landsgjennomsnittet er Arendal, Kristiansand, Sandefjord, Larvik, Porsgrunn og Hamar.

I motsatt ende av skalaen befinner de tre kommunene Asker, Bærum og Bodø seg. Andelen barn i lavinntektshusholdninger er der henholdsvis ni og åtte prosent. De to sistnevnte kommunene utmerker seg også ved at andelen barn i lavinntektshusholdninger er lavere enn andel personer totalt, som for øvrig også er tilfellet i Trondheim og Ålesund.

I figur 2 ser vi hvordan andelen barn i lavinntektshusholdninger i kommunene som helhet har utviklet seg over tid fra 2008 til 2018. Kommunene er sortert i fallende rekkefølge etter andel barn i lavinntektshusstander i 2018. I landet vårt som helhet har andelen barn i lavinntektshusstander økt fra 9,6 prosent i 2008 til 13,2 prosent i 2018. I de fleste bykommunene har andelen økt tilsvarende, men f.eks. i Oslo, som riktignok hadde et mye høyere nivå av barnefattigdom i utgangspunktet, har andelen kun økt fra 18,1 til 18,6 prosent i samme periode. Også i de tre kommunene med lavest andel barn i lavinntektshusstander (Asker, Bærum og Bodø) var andelen uendret fra 2008 til 2013 og økte deretter med ett prosentpoeng fra 2013 til 2018. I mange bykommuner har imidlertid økningen i andelen barn

i lavinntektshusstander fra 2008 til 2018 vært på over 50 prosent (Sarpsborg, Skien, Arendal, Kristiansand, Porsgrunn, Stavanger, Karmøy og Sandnes).

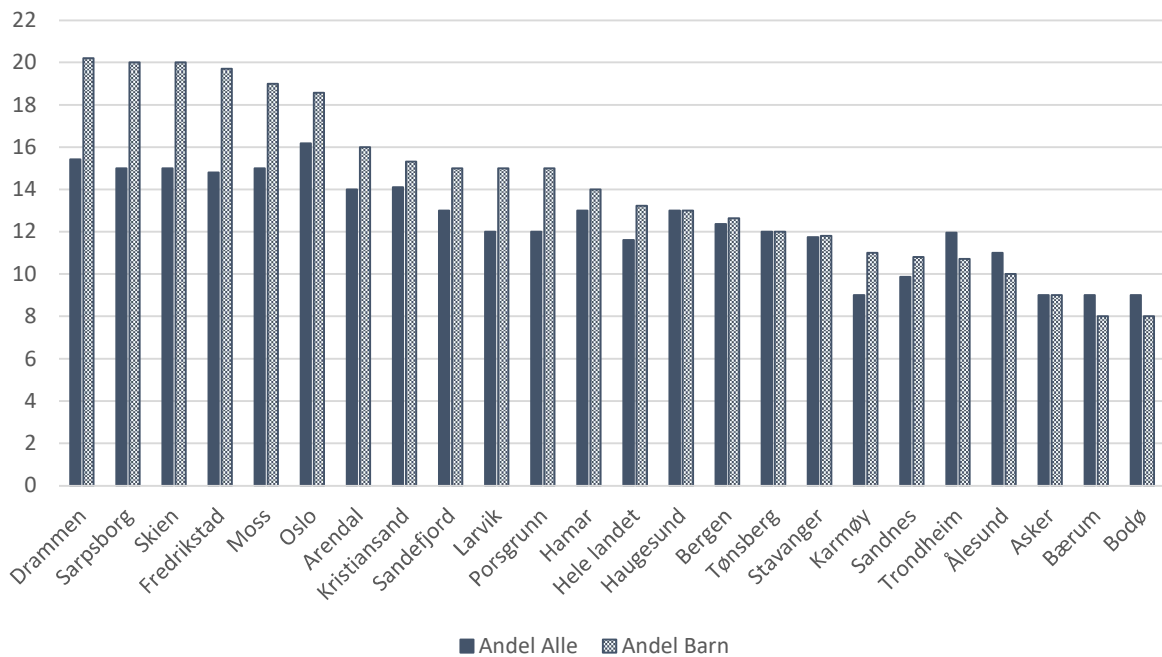

Figur 1. Andel personer og barn i lavinntektshusholdninger 2018. Kommuner og hele landet.

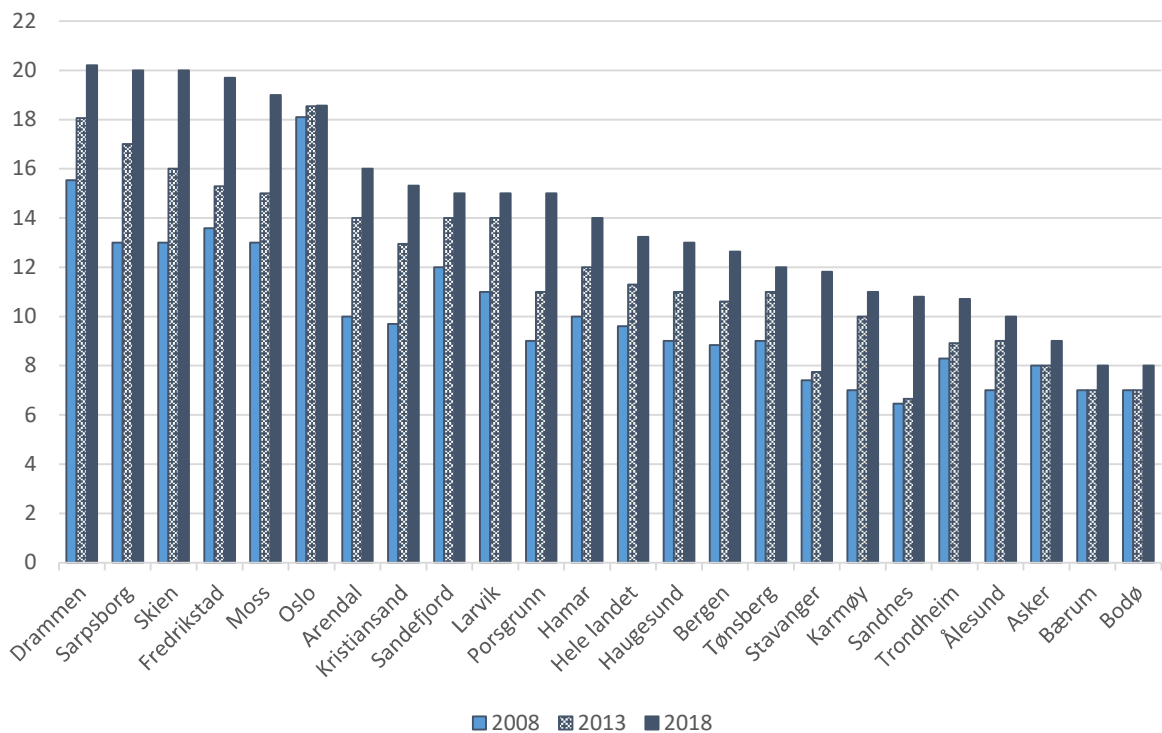

Figur 2. Andelen barn i lavinntektshusstander 2008, 2013 og 2018. Kommuner og hele landet.

Hvordan fordeler så lavinntektshusstandene seg innad i de ulike kommunene? I tabell 2 viser vi i detalj hvordan barnefattigdom, målt etter andel barn i lavinntektshusholdninger, er fordelt i delområdene i de 26 kommunene i utvalget vårt. En detaljert versjon av tabellen finnes tilgjengelig i vedlegget. Til sammen er det henholdsvis 299 (2018) og 292 (2013 og 2008) delområder, og av dem er det 103, 89 og 61 som har over 20 prosent barnefattigdom. På ti år øker altså antallet delområder med over 20 prosent barnefattigdom med nesten 70 prosent. Samtidig er det også en forskyvning mot flere delområder med svært høy barnefattigdom – antallet delområder med minst 40 prosent barn i lavinntektshusstander øker fra fem i 2008 til 17 i 2018.

Ikke overraskende er det spesielt mange delbydelene i Oslo som har høy andel barn i lavinntektshusholdninger: i 2018 var 25 av de 103 delområdene i tabell 2 i Oslos åtte inkluderte bydeler. I 2013 var det imidlertid 40 av totalt 89 delområder og i 2008 var det 36 av 61 delområder som lå i Oslo. Konsentrasjon av barnefattigdom når vi teller opp delområder er altså i mindre grad et hovedstadsproblem i dag enn det var for ti år siden. Dette bekrefter også tallene i figur 2 som viste at mange byer hadde svært høy økning i andelen barn i lavinntektshusstander fra 2008 til 2018.

I Oslo er det spesielt i delbydelene i Gamle Oslo at barnefattigdommen er høy: Nedre Tøyen og Grønland har de høyeste andelene i alle tre årene med henholdsvis 60 og 52 prosent i 2018. Disse endrer seg også lite over tiårsperioden vi undersøker. Også Enerhaugen har høy barnefattigdom med 43 prosent i 2018, dog noe lavere enn sine nabodelbydeler.

Barnefattigdommen øker imidlertid svært mye både i delbydelene Fossum og Vestli (i Stovner bydel) fra henholdsvis 43 og 29 prosent i 2008 til 53 og 47 prosent i 2018.

Foruten i delbydeler i Oslo er også barnefattigdommen svært høy og raskt økende i sentrum delområde i Skien (økning fra 32 prosent i 2008 til 45 prosent i 2013 og 44 prosent i 2018), og i sentrale deler av Larvik (Hovedbyen), Fredrikstad (Sentrum Syd og Vest) og Haugesund (Sentrum) med økning fra henholdsvis 33, 33 og 29 prosent i 2018 til 46, 46 og 45 prosent i 2018. Også Arendal Sentrum ligger høyt oppe på rangeringen, men i dette delområdet bor det mange færre barn enn i de andre delområdene. Vi ser imidlertid en klar tendens til at det danner seg områder med svært høy andel barn i lavinntektshusholdninger i stadig flere byer, også i de nest-største byene.

Tabell 2: Delområder etter andel barn i lavinntektshusholdninger (EU60) 2008-2018.

	2008	2013	2018
Over 45 prosent	(2 delområder) Oslo 2	(5 delområder) Oslo 4 Skien	(7 delområder) Oslo 4 Larvik Fredrikstad Haugesund
40-44,9 prosent	(3 delområder) Oslo 2 Tønsberg	(2 delområder) Arendal Fredrikstad	(10 delområder) Oslo 2 Bergen 2 Skien Ålesund Arendal Kristiansand Sandefjord Sarpsborg
35-39,9 prosent	(2 delområder) Oslo Arendal	(9 delområder) Oslo 3 Larvik 2 Bergen Tønsberg Sandefjord Kristiansand	(7 delområder) Trondheim 2 Oslo 2 Fredrikstad Larvik Drammen
30-34,9 prosent	(15 delområder) Oslo 8 Larvik Bergen Fredrikstad Skien Sarpsborg Moss Sandefjord	(21 delområder) Oslo 11 Bergen 2 Haugesund 2 Sarpsborg Larvik Trondheim Drammen Ålesund Moss	(26 delområder) Oslo 12 Fredrikstad 2 Kristiansand 2 Bergen Sandnes Sarpsborg Drammen Skien Moss Tønsberg Larvik Arendal Haugesund
25-29,9 prosent	(19 delområder) Oslo 13 Drammen 2 Haugesund Bergen Trondheim	(16 delområder) Oslo 9 Drammen Skien Trondheim Arendal	(17 delområder) Oslo 5 Skien 2 Tønsberg 2 Drammen 2 Bergen

	Kristiansand	Sarpsborg Fredrikstad Kristiansand	Sarpsborg Skedsmo Stavanger Moss Ålesund
20-24,9 prosent	(20 delområder)	(36 delområder)	(36 delområder)
	Oslo 10	Oslo 13	Oslo 10
	Larvik 2	Skien 4	Fredrikstad 4
	Trondheim 2	Fredrikstad 3	Skien 3
	Ålesund	Tønsberg 3	Arendal 3
	Sarpsborg	Drammen 2	Moss 2
	Bergen	Sarpsborg 2	Hamar 2
	Haugesund	Larvik 2	Drammen 2
	Fredrikstad	Arendal	Sarpsborg
	Drammen	Bergen	Tønsberg
		Hamar	Sandefjord
		Kristiansand	Larvik
		Moss	Porsgrunn
		Trondheim	Haugesund
		Ålesund	Trondheim
			Bodø
			Asker
			Bærum

Andel utenfor arbeid og utdanning

Vi har inkludert andel utenfor arbeid og utdanning for to aldersgrupper separat: 20-29 år og 30-59 år. I denne oversikten (som i det forrige notatet) gjelder tallene for menn og kvinner samlet. Vi starter med den yngste aldersgruppen. I figur 1 viser vi fordelingen av andel 20-29 år utenfor arbeid og utdanning for de tre årene 2008, 2013 og 2018, rangert fra høyest til lavest for hvert av de 272 delområdene for hvert av de tre årene. Vi ser at andelen 20-29 utenfor arbeid og utdanning økte jevnt over fra 2008 til 2013 ved at fordelingen ble forskjøvet oppover, mens den jevnt over falt fra 2013 til 2018, og til et lavere nivå enn i 2008. Merk imidlertid at delområder kan bytte plass internt i fordelingen fra ett år til et annet, slik at dette generelle mønsteret ikke nødvendigvis er reflektert i utviklingen over tid for hvert enkelt delområde.

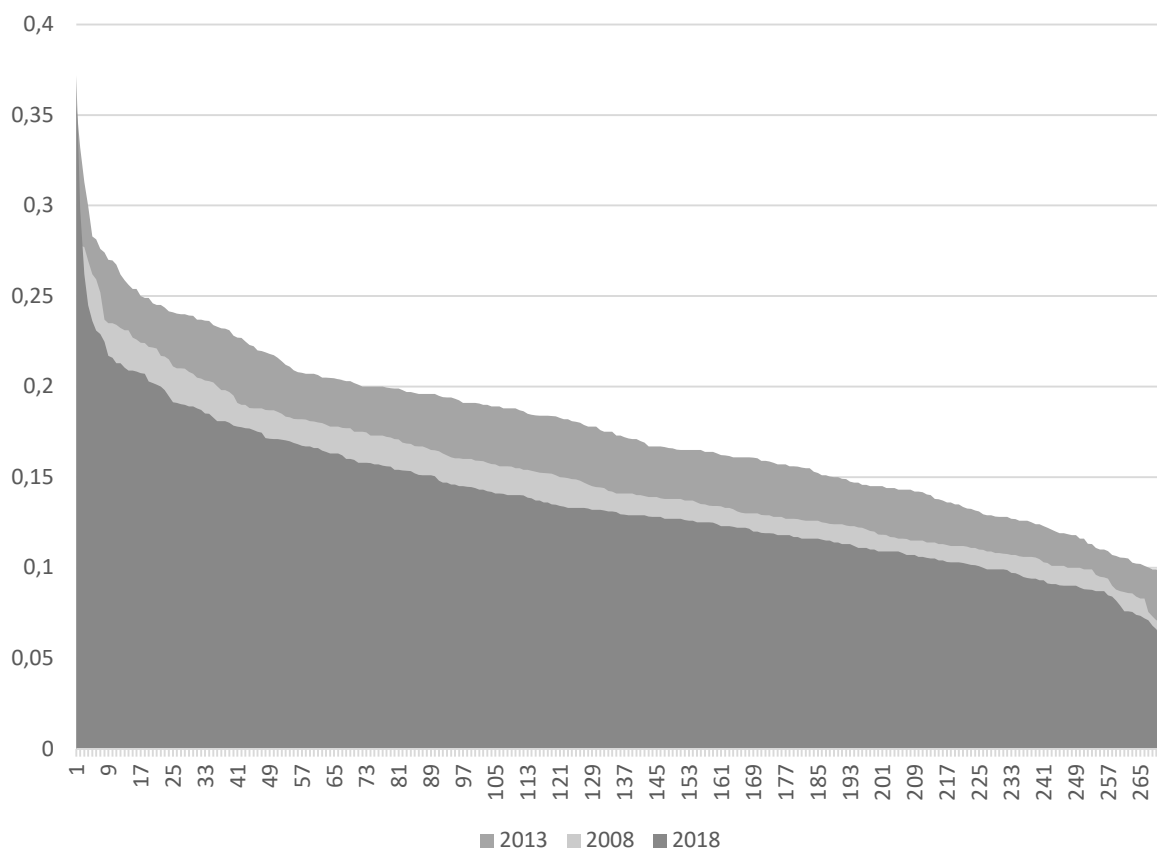

Figur 1: Fordeling av andel 20-29 år utenfor arbeid og utdanning per delområde. 2008, 2013 og 2018.

Figurene 2a, 2b og 2c viser til sammenligning utviklingen for hvert enkelt delområde over tid, for henholdsvis delbydeler i Oslo, delområder i resten av storbykommunene, og for alle delområder i de «nest-største» byene. I alle tre figurene er observasjonene sortert i fallende rekkefølge etter andel 20-29 år utenfor arbeid og utdanning i 2018 (tykk mørk grå linje). I Oslo var den høyeste andelen unge utenfor i 2018 23,6 prosent (i delbydel Fossum i bydel Stovner), mens den laveste andelen var 6,1 prosent (i delbydel Iladalen i bydel Sagene). For Oslo ser vi også at i nesten samtlige delbydeler var andelen utenfor høyere i både 2008 og 2013 enn i 2018. Med noen unntak, økte også andelen unge utenfor fra 2008 til 2013.²

² De spisse lyseblå toppene er (i fallende rekkefølge) Refstad og Ulven i bydel Bjerke, samt Bispevika i Gamle Oslo.

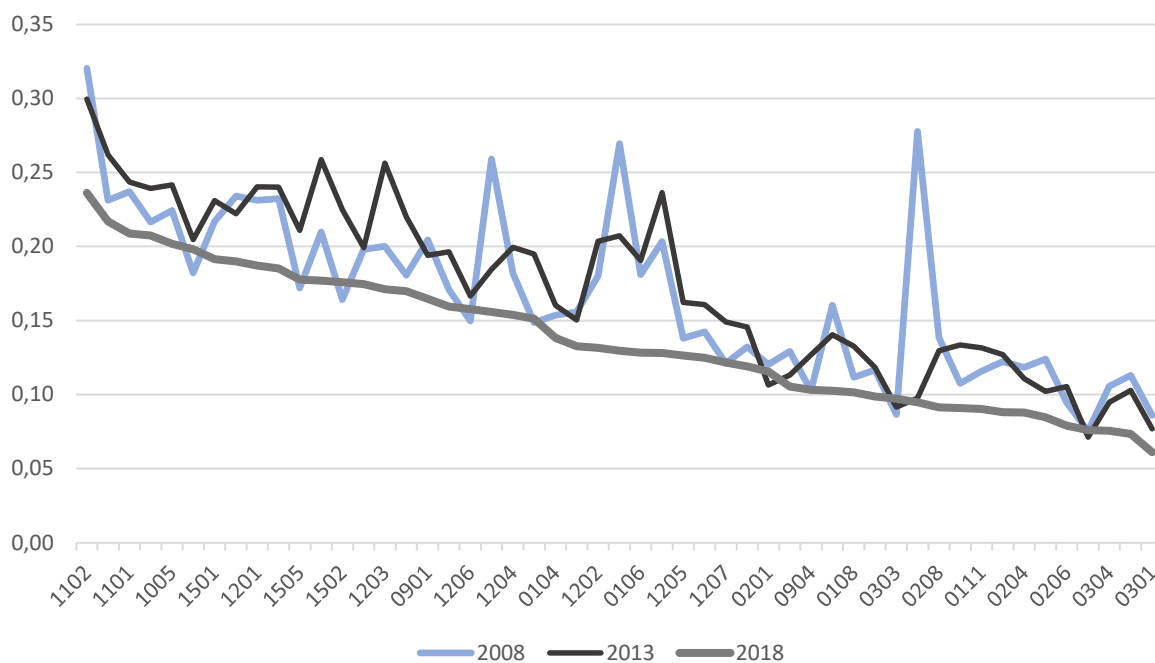

Figur 2a. Andel 20-29 år utenfor utdanning og arbeid 2008, 2013 og 2018. Delbydeler i Oslo.

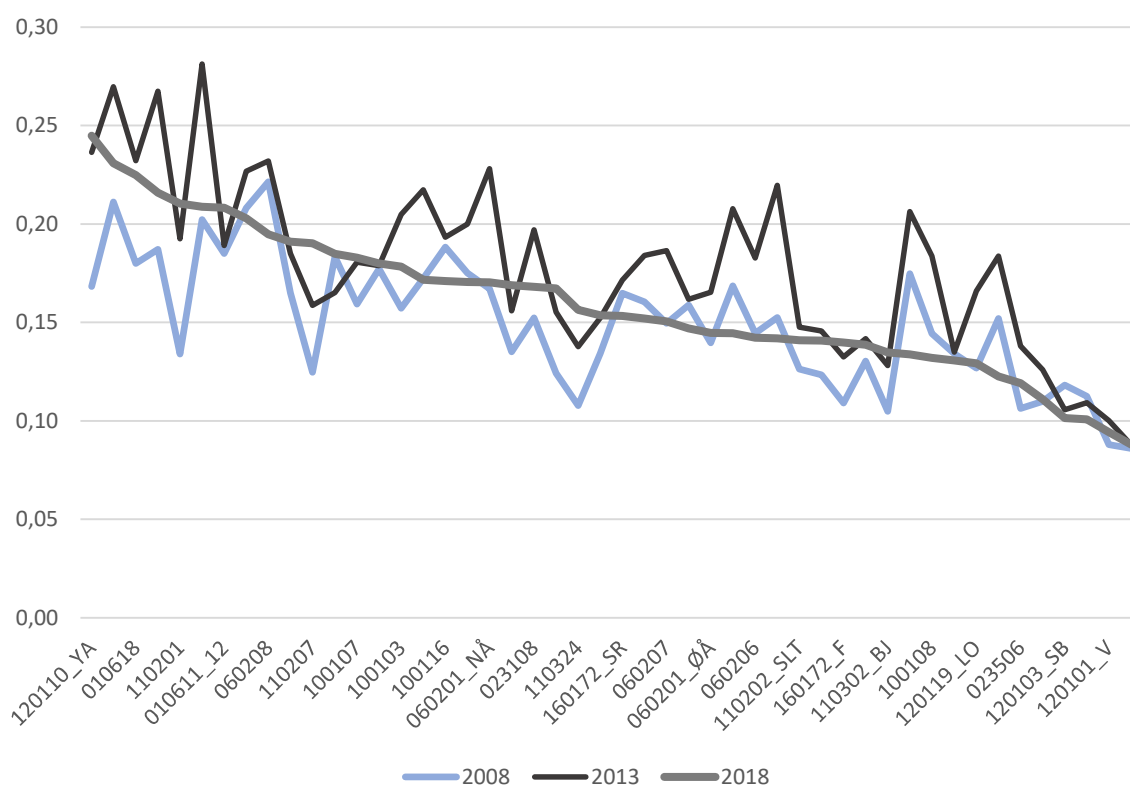

Figur 2b. Andel 20-29 år utenfor utdanning og arbeid 2008, 2013 og 2018. Delområder eller tilsvarende i storbyer utenom Oslo.

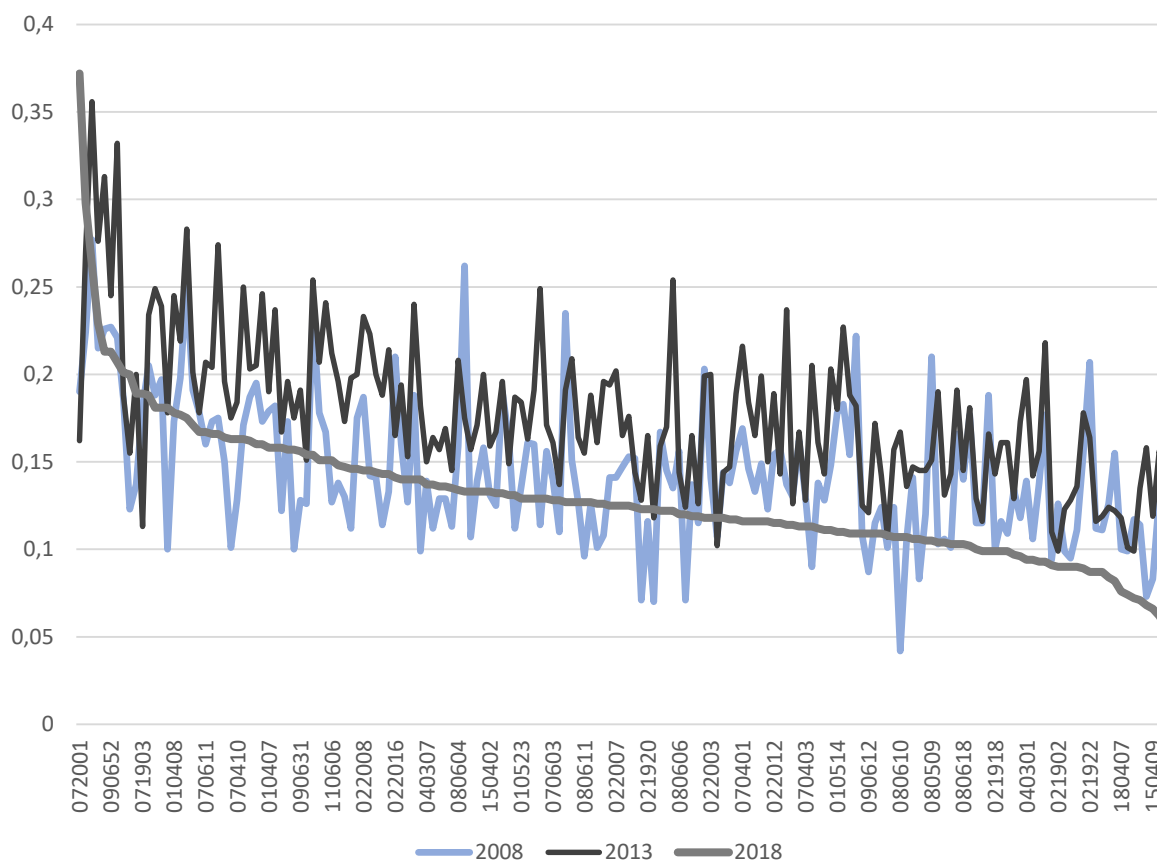

Figur 2c. Andel 20-29 år utenfor utdanning og arbeid 2008, 2013 og 2018. Delområder i nest-største byer.

For delområder i storbykommunene utenom Oslo, er utviklingen litt annerledes. Figur 2b viser at det også der var en generell økning i andelen unge 20-29 år utenfor arbeid og utdanning fra 2008 til 2013 og, med noen unntak, en generell nedgang fra 2013 til 2018. For perioden sett under ett, er det imidlertid i mange delområder en økning i andel unge utenfor arbeid og utdanning fra 2008 til 2018.

Tilsvarende mønster ser vi for delområdene i de nest-største bykommunene som vist i figur 2c. Den lyseblå linjen (2008) ligger for det meste nedenfor den svarte linjen (2013), men den tjukke grå linjen (2018) ligger noen steder nedenfor og andre steder over den lyseblå 2008-linjen. Mens andelen unge utenfor arbeid og utdanning økte fra 2008 til 2013 og falt fra 2013 til 2018, er nettoeffekten blandet også i denne gruppen.

En mer detaljert fremstilling av unge utenfor arbeid og utdanning i delområder og tilsvarende er vist i tabell 9. Her har vi laget tre kategorier for henholdsvis over 25 prosent unge utenfor, 20-24,9 prosent unge utenfor og 15-19,9 prosent utenfor og talt opp antall delområdene i hver kommune for de ulike kategoriene.

Tabell 3: Delområder etter andel 20-29 år utenfor arbeid og utdanning 2008, 2013 og 2018.

	2008	2013	2018
Over 25 prosent	(7 delområder)	(17 delområder)	(3 delområder)
	Oslo 4	Oslo 4 Fredrikstad 2 Kristiansand	
	Moss Bærum Skien	Skien 2 Arendal 2 Sandefjord 2 Moss Sarpsborg Porsgrunn Haugesund	Sandefjord Skien Arendal
20-24,9 prosent	(29 delområder)	(60 delområder)	(19 delområder)
	Oslo 12 Fredrikstad 2 Drammen Kristiansand	Oslo 14 Drammen 4 Fredrikstad 3 Kristiansand 2 Bergen Lørenskog	Oslo 5 Fredrikstad 5 Bergen Sandnes Kristiansand
	Asker 3 Arendal 3 Bærum 2 Moss Sarpsborg Sandefjord Porsgrunn Haugesund	Sandefjord 8 Asker 4 Skien 4 Arendal 4 Moss 3 Porsgrunn 3 Haugesund 3 Sarpsborg 2 Tønsberg 2 Bodø 2	Arendal 2 Sarpsborg Tønsberg Sandefjord Skien
15-19,9 prosent	(85 delområder)	(113 delområder)	(68 delområder)
	Oslo 12 Fredrikstad 6 Skedsmo 3 Drammen 4 Kristiansand 4 Trondheim Bergen Lørenskog Ullensaker	Oslo 12 Drammen 4 Fredrikstad 3 Kristiansand 3 Skedsmo 3 Sandnes 3 Bergen 2 Trondheim 2 Ullensaker	Oslo 17 Drammen 4 Fredrikstad 3 Kristiansand 3 Skedsmo 2 Trondheim 2 Sandnes 2 Stavanger Bergen Ullensaker
	Skien 9	Bærum 14	Moss 6

Sandefjord 8	Asker 10	Asker 4
Bærum 7	Skien 9	Sandefjord 4
Sarpsborg 6	Tønsberg 8	Skien 4
Moss 5	Sarpsborg 7	Sarpsborg 3
Hamar 4	Porsgrunn 7	Arendal 3
Asker 3	Arendal 6	Haugesund 3
Tønsberg 3	Sandefjord 5	Tønsberg 2
Porsgrunn 3	Hamar 4	Porsgrunn 2
Haugesund 2	Moss 3	Bodø
Arendal	Ålesund 3	
Bodø	Haugesund 2	
	Bodø 2	

Den samme utviklingen over tid som illustrert i de foregående figurene gjør seg også gjeldende i tabell 3. Fra 2008 til 2013 øker antallet delområder i kategoriene med høyest andel unge utenfor arbeid og utdanning, mens det går ned fra 2013 til 2018. I tabellen ser vi også en generell nedgang fra 2008 til 2018 som helhet ved at det er færre delområder i hver kategori.

I 2008 var det til sammen syv delområder som hadde over 25 prosent i alderen 20-29 år utenfor arbeid og utdanning. Av disse var fire i Oslo: Fossum (32 prosent), Bispevika (28 prosent), Ulven (27 prosent) og Refstad (26 prosent). Bispevika var imidlertid et tynt befolket område i 2008 med bare 54 personer i denne aldersgruppen. I tillegg var det tre delområder fra henholdsvis Moss (Sentrum), Bærum (Snarøya) og Skien (Sentrum) som hadde over 25 prosent unge utenfor arbeid og utdanning. Her skiller Snarøya seg sterkt ut ettersom det er et område med jevnt over svært høy sosioøkonomisk status. Dette viser bare at vi fanger opp litt ulike livssituasjoner i gruppen 20-29 år utenfor arbeid og utdanning og at det ikke nødvendigvis er ensbetydende med marginalisering.

I 2013 var det 17 delområder som hadde over 25 prosent unge utenfor arbeid og utdanning. Av disse lå fire i Oslo (Fossum, Prinsdal, Rommen og Lindeberg), to i Fredrikstad (Glemmen øst og nordøst og Sellebakk og Torp) og ett i Kristiansand (Slettheia). I tillegg var det ti områder med over 25 prosent unge utenfor i de nest-største byene. De tre delområdene med høyest andel unge utenfor var henholdsvis Sentrum i Skien (36 prosent), Sarpsborg Øst (33 prosent) og Sentrum i Sandefjord (31 prosent). Andre delområder i den øverste kategorien er Brekke i Skien, Sentrum i Moss, Arendal Nord og Arendal Sentrum, Skjee i (nye) Sandefjord, Sentrum i Haugesund og Herøya i Porsgrunn.

I 2018 var det imidlertid bare tre delområder som hadde over 25 prosent mellom 20 og 29 år utenfor arbeid og utdanning. Ingen av dem lå i de største byene. Høyest var den i Melsom i Sandefjord, der andelen unge utenfor arbeid og utdanning mer enn doblet seg fra 16 prosent i 2013 til 37 prosent i 2018. I Sentrum i Arendal og Sentrum i Skien var andelen unge utenfor henholdsvis 30 og 26 prosent i 2018.

Vi ser altså at utenforskap i aldersgruppen 20-29 år, i betydningen å være verken i arbeid eller under utdanning, absolutt ikke er et storbyfenomen i Norge. Over tid fra 2008 til 2018 har det vært en utvikling mot at stadig flere av delområdene med aller høyest andel unge utenfor arbeid og utdanning befinner seg i de nest-største byene, og særlig i kystbyene på Østlandet (begge sider av Ytre Oslofjord og Grenland) og i Arendal. Også i den nest-høyeste gruppen (20-25 prosent utenfor arbeid og utdanning) ser vi at det er områder i mange av de nest-største kommunene som er representert. Også her er det imidlertid viktig å ha i mente at vi ikke har kontrollert for *antall* personer i aldersgruppen 20-29 år som bor i disse områdene.

Hvis vi tar en nærmere kikk på den nest-høyeste kategorien, nemlig mellom 20 og 25 prosent i alderen 20-29 år utenfor arbeid og utdanning, var det 29 delområder i 2008, som ble mer enn doblet til 60 i 2013, og deretter redusert med over 2/3 til 19 i 2018. I denne gruppen er det i alle tre årene spesielt mange delbydeler i Oslo og til dels også delområder i Fredrikstad. I 2018 er det fem delbydeler fra Oslo (Fossum, Prinsdal, Vestli, Grorud og Romsås) og fem delområder fra Fredrikstad (Sentrum Nord, Sellebakk og Torp, Glemmen Øst og Nordøst, Østsiden Syd og Nord, Sentrum Syd og Vest). I tillegg er det to delområder fra Arendal (Arendal Sentrum og Arendal Vest) og ett delområde fra hver av kommunene Bergen (Ytre Arna), Kristiansand (Slettheia), Sandefjord (Sentrum), Sandnes (Sentrum), Sarpsborg (Sarpsborg Øst), Skien (Falkum) og Tønsberg (Husøy) som har mellom 20 og 25 prosent unge 20-29 år utenfor arbeid og utdanning.

Andelene utenfor arbeid og utdanning for aldersgruppen 30-59 år for de samme tre årene 2008, 2013 og 2018 er vist i figur 3. Her er delområdene sortert fra høyest til lavest for hvert av årene, dvs. at de individuelle delområdene kan bytte plass i fordelingen fra ett år til et annet. Også for denne aldersgruppen er mønsteret det samme ved at hele fordelingen forskyves oppover fra 2008 til 2013, og deretter nedover fra 2013 til 2018 og til et lavere nivå enn i 2008. Overordnet blir det altså færre delområder med høy andel i aldersgruppen 30-59 år

utenfor arbeid og utdanning. Dette bildet viser imidlertid ikke utviklingen i hvert av delområdene, som kan avvike mye fra den generelle tendensen.

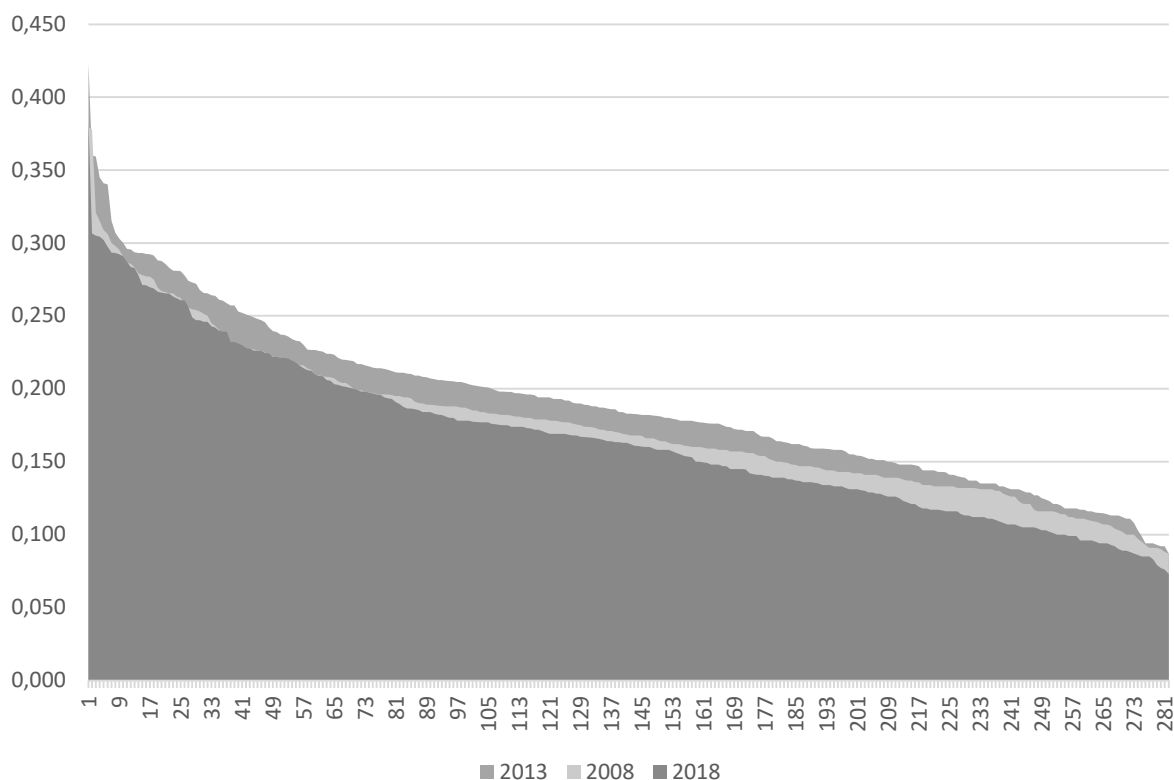

Figur 3. Fordeling av andel 30-59 år utenfor arbeid og utdanning per delområde. 2008, 2013 og 2018.

I figurene 4a, 4b og 4c er utviklingen over tid vist for hvert enkelt delområde, for henholdsvis delbydeler i Oslo, delområder i resten av storbykommunene, og for alle delområder i de «nest-største» byene. I alle tre figurene er observasjonene sortert i fallende rekkefølge etter andel 30-59 år utenfor arbeid og utdanning i 2018 (tykk mørk grå linje), mens de tilsvarende andelene for 2013 og 2008 er vist i henholdsvis svart og lyseblått.

I delbydelene i Oslo, vist i figur 4a, er det litt varierende om andelen 30-59 år utenfor arbeid og utdanning øker eller faller fra 2008 til 2013, men fra 2013 til 2018 faller den i nesten alle delbydeler. Andelene i 2018 er stort sett også lavere enn de var i 2008.³ I delområdene i storbyene utenom Oslo, vist i figur 4b, er det ikke noe entydig mønster i om andelen 30-59 år går opp eller ned over tid.

³ Den spisse lyseblå toppen er Bispevika i Gamle Oslo. I 2008 bodde det svært få personer i denne delbydelen.

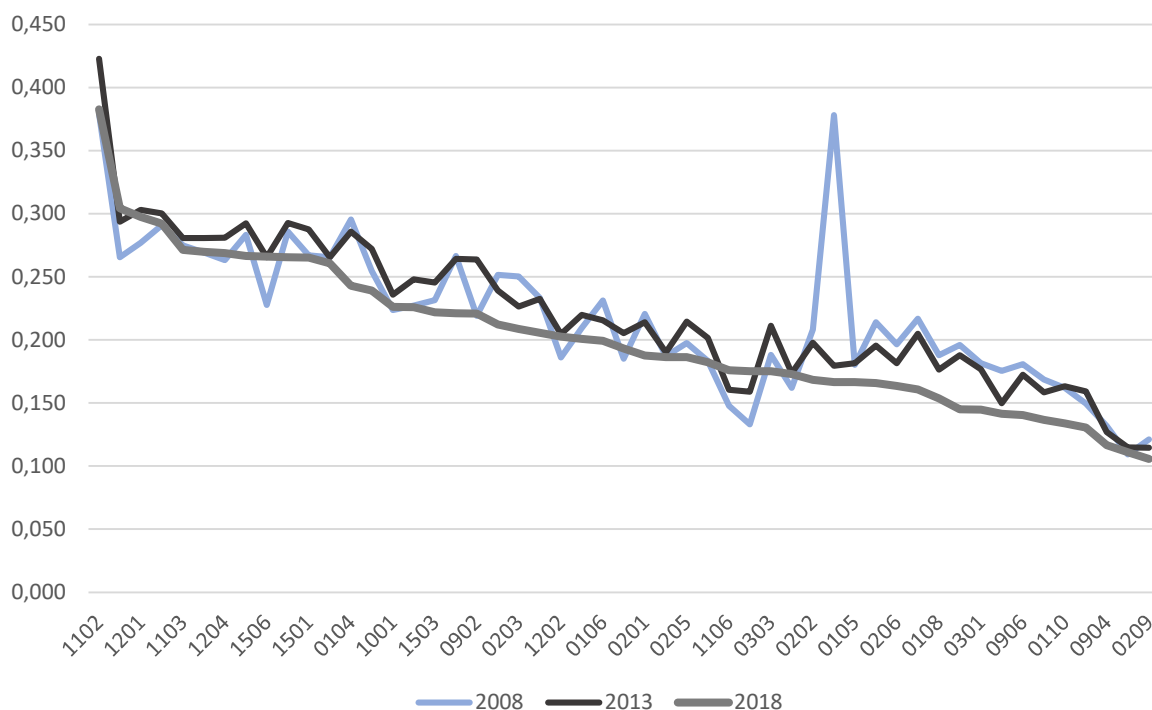

Figur 4a. Andel 30-59 år utenfor utdanning og arbeid 2008, 2013 og 2018. Delbydeler i Oslo.

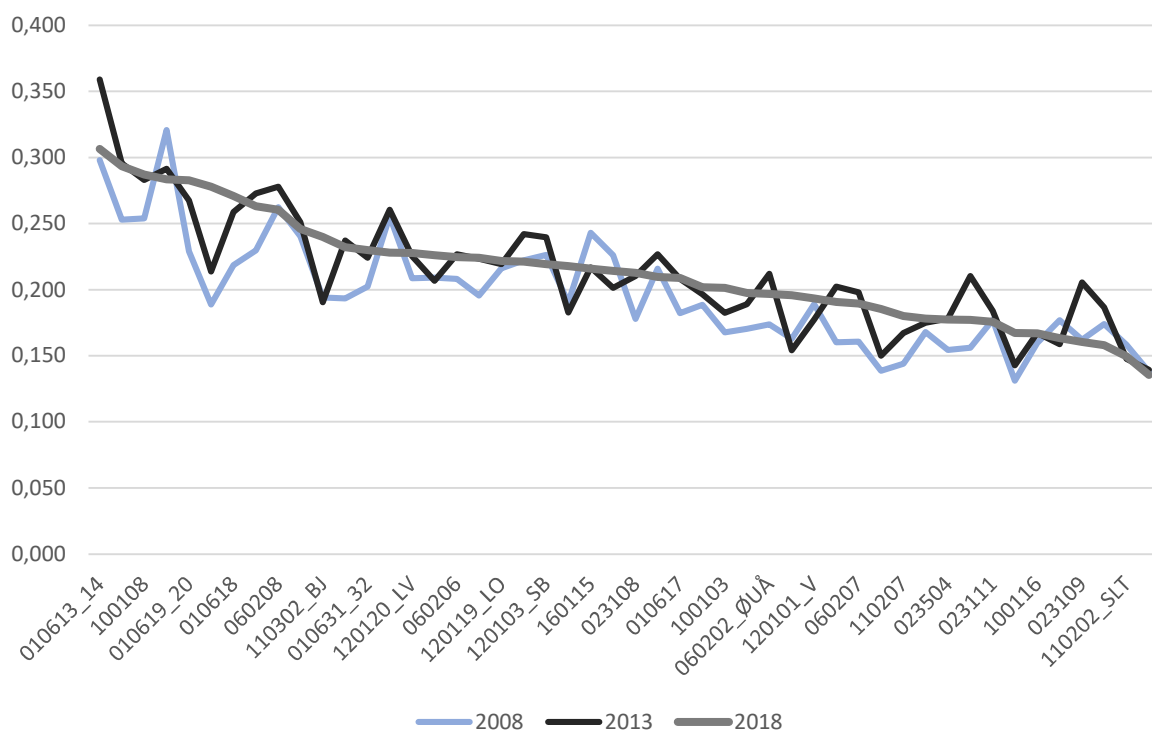

Figur 4b. Andel 30-59 år utenfor utdanning og arbeid 2008, 2013 og 2018. Delområder eller tilsvarende i storbyer utenom Oslo.

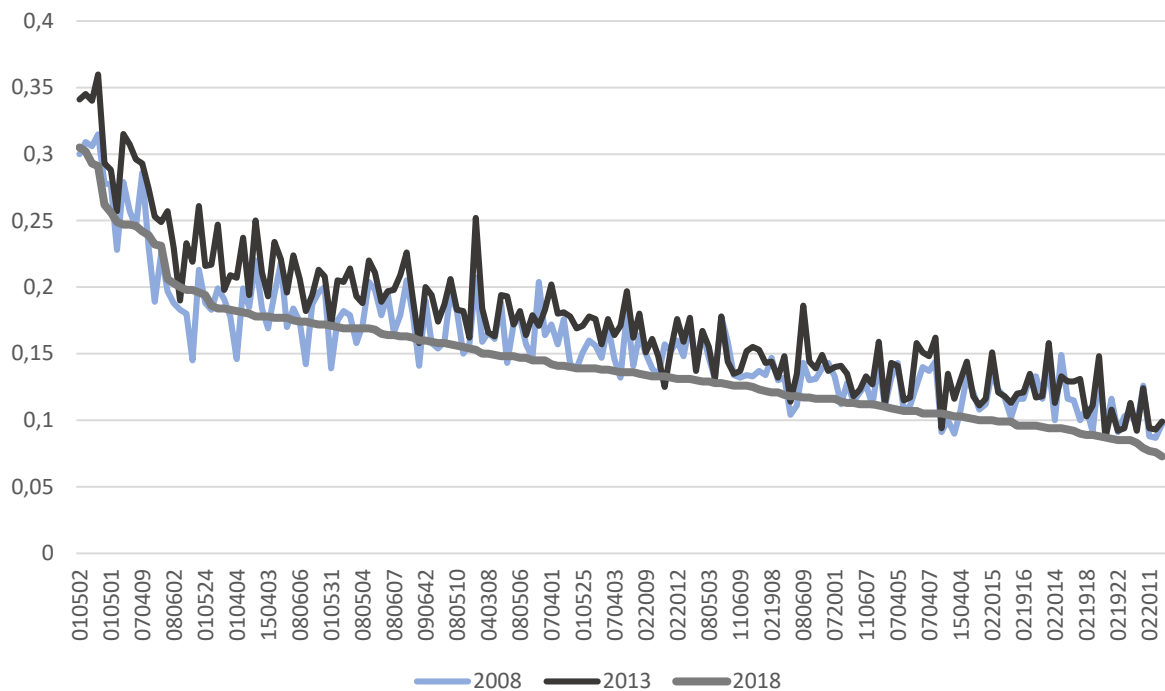

Figur 4c. Andel 30-59 år utenfor utdanning og arbeid 2008, 2013 og 2018. Delområder i nest-største byer.

I delområdene i de nest-største byene, vist i figur 4c, er mønsteret mer likt det vi så for delbydelene i Oslo. I de fleste delområdene økte andelen 30-59 år utenfor arbeid og utdanning fra 2008 til 2013, mens den falt fra 2013 til 2008. Ikke alle steder falt den imidlertid til under 2008-nivået.

I tabell 4 har vi gruppert delområder etter andel 30-59 år utenfor arbeid og utdanning og viser i detalj hvor mange delområder i hver kommune som faller innenfor hver kategori. Som for den yngre aldersgruppen er det også for 30-59 åringene slik at antallet delområder i kategorien med over 30 prosent utenfor arbeid og utdanning øker fra syv i 2008 til 10 i 2013 og faller deretter til fem i 2018. I 2008 er det to delbydeler i Oslo (Fossum og Bispevika) som ligger høyest med 38 prosent utenfor arbeid og utdanning. Deretter følger Solheim Nord i Bergen, Arendal Sentrum, Sandefjord Sentrum, Skien Sentrum og Sarpsborg Øst, som i 2008 alle hadde mellom 30 og 32 prosent utenfor arbeid og utdanning i aldersgruppen 30-59 år. I 2013 var det fortsatt delbydel Fossum i bydel Stovner i Oslo lå øverst på listen med hele 42

prosent utenfor arbeid og utdanning i aldersgruppen 30-59 år. Deretter fulgte Sentrumsdelområdene i henholdsvis Arendal (Sentrum og Nord), Fredrikstad (Sentrum Syd og Vest), Sandefjord, Sarpsborg Øst, Skien og Moss. For delområde Sentrum Syd og Vest i Fredrikstad var det en økning fra 30 til 36 prosent fra 2008 til 2013. Delbydelene Furuset og Bjørnerud hadde også en økning på henholdsvis 29 og 28 prosent i 2008 til 30 prosent i 2013 og ble flyttet opp i den øverste kategorien. I Solheim Nord falt andelen 30-59 år utenfor arbeid og utdanning fra 32 til 29 prosent og delområdet ble flyttet ned i nest-høyeste kategori.

Fra 2013 til 2018 ble antallet delområder med minst 30 prosent utenfor arbeid og utdanning i aldersgruppen 30-59 år halvert fra ti til fem. Også i 2018 var andelen høyest i delbydel Fossum i Oslo med 38 prosent, og deretter fulgte delområdene Sentrum Syd og Vest i Fredrikstad, Sarpsborg Øst og Sentrum i Sandefjord. Også delbydel Vestli i Oslo hadde en økning fra 29 til 30 prosent utenfor fra 2013 til 2018 og rykket opp i øverste kategori.

Som for den yngste aldergruppen 20-29 år ser vi at det ikke bare er i Oslo og de andre store byene at det er områder med mange i aldersgruppen 30-59 år som står utenfor arbeid og utdanning. Nest-største byer langs kysten av både (tidligere) Østfold, Telemark, Vestfold og Agder har sentrumsområder med andel personer i alderen 30-59 år utenfor arbeid og utdanning som er like høy og høyere enn i Oslo og de andre storbyene.

Antallet delområder i den nest-høyeste gruppen med andel 30-59 år utenfor arbeid og utdanning på mellom 25 og 30 prosent øker også fra 25 delområder i 2008 til 33 i 2013 og daler igjen til 22 delområder i 2018. I denne gruppen ser vi at flesteparten av delområdene ligger i Oslo og andre storbyer (20 av 25 i 2008; 22 av 33 i 2013; 18 av 22 i 2018). Det er spesielt Oslo og til dels også Fredrikstad som har delbydel/delområder med mellom 25 og 30 prosent utenfor arbeid og utdanning i aldersgruppen 30-59 år. Det er likevel større geografisk spredning desto lenger nedover i tabell 4 man beveger seg i den forstand at det finnes opptil flere delområder i nesten alle kommunene i utvalget der over én av fem i aldersgruppen 30-59 år er utenfor arbeid og utdanning.

Tabell 4: Delområder etter andel 30-59 år utenfor arbeid og utdanning, 2008, 2013 og 2018.

	2008	2013	2018
>= 30 prosent	(7 delområder)	(10 delområder)	(5 delområder)
	Oslo 2	Oslo 3	Oslo 2
	Bergen	Fredrikstad	Fredrikstad
	Arendal	Arendal 2	Sarpsborg
	Sarpsborg	Moss	Sandefjord
	Sandefjord	Sarpsborg	
	Skien	Sandefjord	
		Skien	
25-29,9 prosent	(25 delområder)	(33 delområder)	(22 delområder)
	Oslo 15	Oslo 13	Oslo 10
	Fredrikstad 2	Fredrikstad 4	Fredrikstad 3
	Drammen	Kristiansand 2	Kristiansand 2
	Kristiansand	Drammen	Drammen
	Trondheim	Bergen	Sandnes
		Trondheim	Bergen
	Moss	Sarpsborg 3	Skien
	Sarpsborg	Arendal 2	Arendal
	Tønsberg	Haugesund 2	Haugesund
Arendal	Hamar	Sarpsborg	
Haugesund	Tønsberg		
	Porsgrunn		
	Ålesund		
20-24,9 prosent	(38 delområder)	(63 delområder)	(43 delområder)
	Oslo 12	Oslo 15	Oslo 12
	Fredrikstad 5	Drammen 5	Bergen 5
	Bergen 4	Bergen 4	Fredrikstad 4
	Drammen 2	Fredrikstad 3	Trondheim 4
	Trondheim 2	Skedsmo 2	Drammen 3
	Kristiansand	Trondheim 2	Kristiansand 2
		Lørenskog	Skedsmo
		Kristiansand	Stavanger
		Sandnes	
	Sarpsborg 2	Moss 6	Arendal 3
	Tønsberg 2	Skien 6	Moss 2
	Moss	Sarpsborg 3	Skien 2
	Arendal	Porsgrunn 3	Sarpsborg
	Ålesund	Bærum 2	Tønsberg
	Hamar	Tønsberg 2	Haugesund
	Sandefjord	Sandefjord 2	Ålesund
	Porsgrunn	Arendal	
Skien	Haugesund		
Haugesund	Bodø		

Utdanning

Vi har to variabler som måler utdanningsnivået til befolkningen i delbydelene/delområdene: Andel 21-29 år som har fullført videregående opplæring (av dem som begynte på videregående opplæring⁴) og andel 30-59 år med ingen eller lav utdanning. Lav utdanning er definert som grunnskole eller lavere.

Lav utdanning blant voksne 30-59 år

Sett under ett for hele fordelingen av andel 30-59 år med lav eller ingen utdanning per delområde, skjer det ikke særlig store bevegelser over tid fra 2008 til 2018. Den eneste endringen som skjer, er at andelen øker litt over tid i den nederste halvdelen av fordelingen, dvs. i de delområdene som i 2008 har relativt lav andel 30-59 år med lav eller ingen utdanning (figur utelatt).

Hvis vi inspiserer endring over tid hvor hvert enkelt delområde og deler utvalget i tre som vi gjorde for andel utenfor arbeid og utdanning, ser vi litt tydeligere utviklingene over tid. De tre figurene 5a, 5b og 5c viser utviklingen fra 2008 til 2013 og 2018 i andel 30-59 år med lav eller ingen utdanning for henholdsvis delbydeler i Oslo, delområder i de andre storbyene og delområder i de nest-største byene.

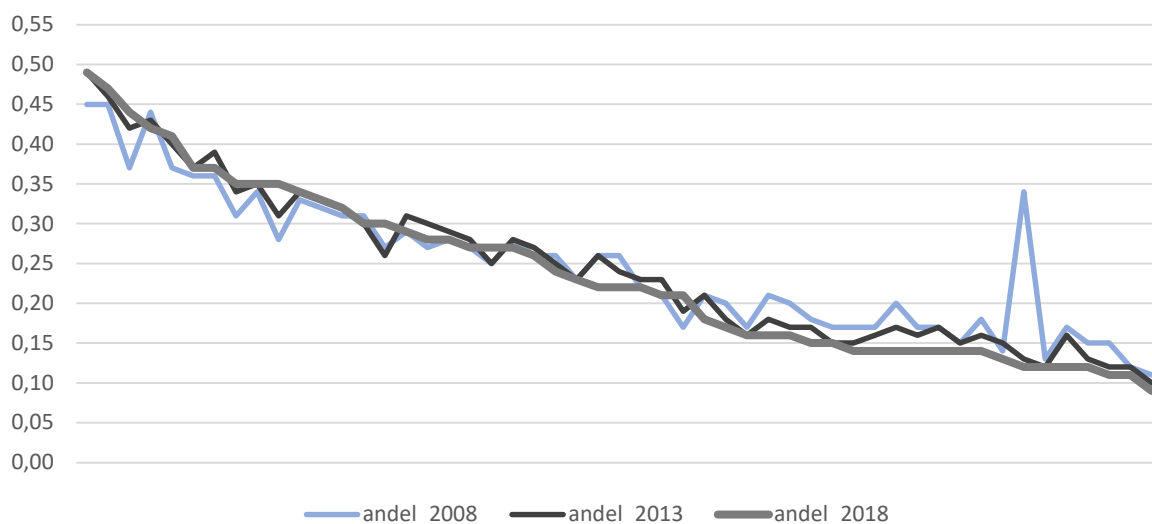

Figur 5a. Andel 30-59 år med lav eller ingen utdanning 2008, 2013 og 2018. Delbydeler i Oslo.

⁴ 98 prosent av alle 16-åringene begynner i videregående samme år som de avslutter grunnskolen (Utdanningspeilet 2019)

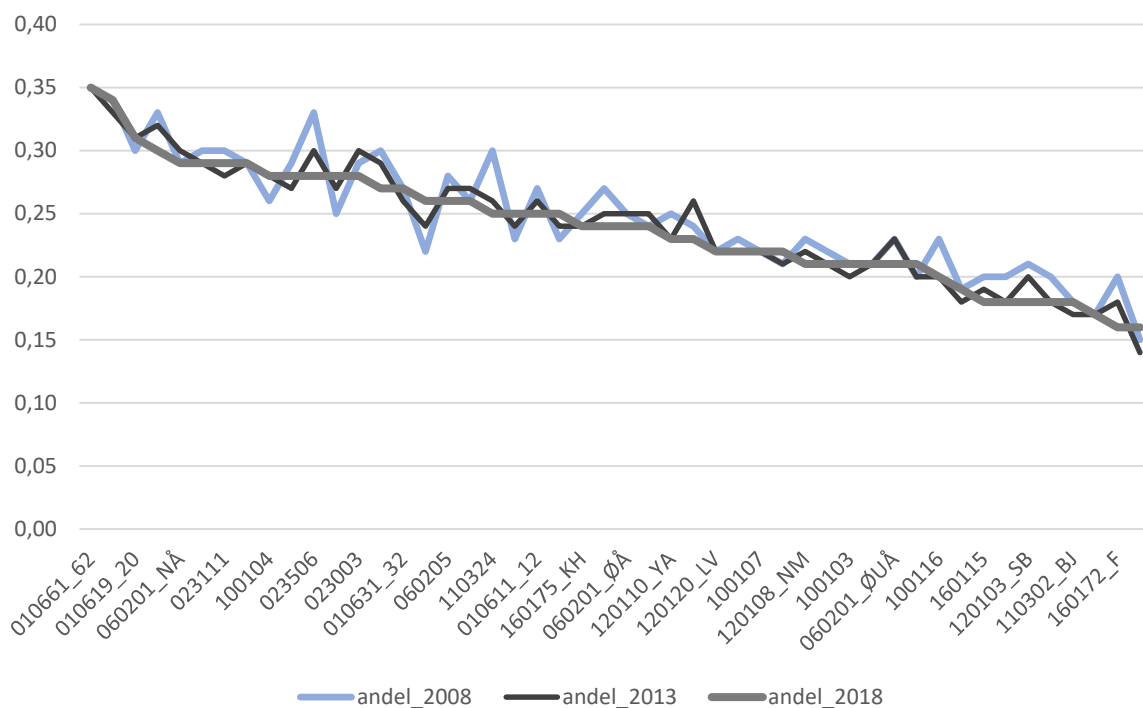

Figur 5b. Andel 30-59 år med lav eller ingen utdanning 2008, 2013 og 2018. Delområder i storbyer utenom Oslo.

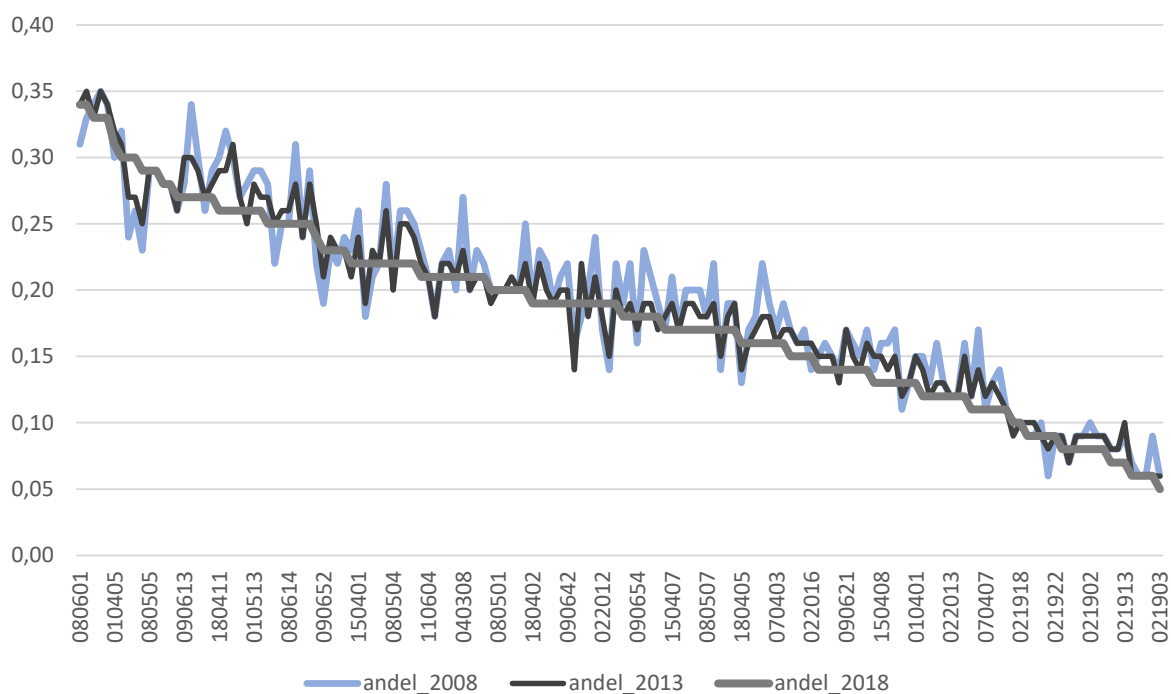

Figur 5c. Andel 30-59 år med lav eller ingen utdanning 2008, 2013 og 2018. Delområder i nest-største byer.

I delbydelene i Oslo ser vi av figur 5a at utviklingen over tid varierer med hvor i fordelingen delbydelen befinner seg: for delbydeler med høy andel 30-59 år med lav eller ingen utdanning, ser det ut til at andelen øker over tid fra 2008 til 2018 (venstre halvdel av figur 5a), mens for delbydeler som har lav andel 30-59 år med lav eller ingen utdanning, faller andelen over tid (høyre halvdel av figuren). Unntaket er (som i flere av de andre figurene) delbydel Bispevika i Bydel Gamle Oslo, som hadde nokså høy andel med lav eller ingen utdanning i 2008, men der denne andelen falt dramatisk fra 2008 til 2013. Dette skyldes naturlig nok utbyggingen i Bjørnvika, der de første boligene var ferdigstilte i 2010 (Barcode) og 2011 (Sørenga).

For storbyene utenom Oslo er det ikke et like entydig mønster, jfr figur 5b. Det er flere delområder som har en forbedring over tid (dvs. at andelen 30-59 år med lav eller ingen utdanning faller fra 2008 til 2018) enn som har en forverring over tid (dvs. økt andel med lav eller ingen utdanning): 25 delområder mot 9. Også for denne gruppen er det en tendens til at delområdene der andelen 30-59 år med lav eller ingen utdanning øker fra 2008 til 2018 hadde nokså høy andel i utgangspunktet, men ikke blant de høyeste.

For de nest-største byene er det tre ganger så mange delområder der andelen 30-59 år med lav eller ingen utdanning faller fra 2008 til 2018 som der den øker: 95 mot 30, se figur 5c. Hvilke delområder som opplever en økning og hvilke som opplever en reduksjon i andelen ser ut til å være noe jevnere fordelt enn for de andre to gruppene av delområder.

I tabell 5 viser vi i mer detalj hvordan delområder i de ulike kommunene fordeler seg mht. andel 30-59 år med lav eller ingen utdanning. Som i de foregående tabellene har vi laget kategorier med fem prosentpoeng vidde. Tabell 5 viser at det for alle tre årene 2008, 2013 og 2018 er en veldig sterk konsentrasjon i Oslo av delbydeler med de høyeste andelen 30-59 år med lav eller ingen utdanning. Alle delbydeler med over 40 prosent 30-59 år med lav eller ingen utdanning ligger i Oslo i alle tre årene, nærmere bestemt Fossum, Rommen og Haugenstua, alle i bydel Stovner, og for 2013 og 2018 også Vestli (også i bydel Stovner) og Furuset (i bydel Alna). Av delbydeler eller delområder med mellom 35 og 40 prosent 30-59 år med lav eller ingen utdanning ligger henholdsvis fire av seks (2008), tre av seks (2013) og fem av åtte (2018) i Oslo, nærmere bestemt Vestli, Furuset, Bjørnerud og Romsås i 2008, Bjørnerud, Romsås og Lindeberg i 2013 og Bjørnerud, Romsås, Lindeberg og Grorud i 2018. Merk at disse delbydelene er fordelt på de fire bydelene i Groruddalen og Søndre Nordstrand.

Tabell 5: Andel personer 30-59 år med lav/ingen utdanning per delområde 2008, 2013 og 2018

	2008	2013	2018
>= 40 prosent	(3 delområder)	(5 delområder)	(5 delområder)
	Oslo 3	Oslo 5	Oslo 5
35-39,9 prosent	(6 delområder)	(6 delområder)	(8 delområder)
	Oslo 4	Oslo 3	Oslo 5
	Fredrikstad	Fredrikstad	Fredrikstad
	Sarpsborg	Sarpsborg 2	Larvik 2
30-34,9 prosent	(27 delområder)	(22 delområder)	(21 delområder)
	Oslo 7	Oslo 8	Oslo 5
	Ullensaker 2	Drammen 2	Fredrikstad
	Fredrikstad	Fredrikstad	Drammen
	Skedsmo	Lørenskog	Trondheim
	Drammen	Ullensaker	
	Stavanger	Trondheim	
	Bergen		
	Trondheim		
	Skien 4	Skien 3	Sarpsborg 3
	Moss 2	Moss 2	Moss 2
	Sarpsborg 2	Sarpsborg	Sandefjord 2
	Porsgrunn	Arendal	Larvik 2
	Arendal	Ålesund	Arendal 2
	Ålesund		Skien
	Bodø		Ålesund
25-29,9 prosent	(50 delområder)	(51 delområder)	(54 delområder)
	Oslo 12	Oslo 8	Oslo 7
	Fredrikstad 4	Fredrikstad 4	Fredrikstad 5
	Drammen 4	Drammen 4	Drammen 3
	Bergen 2	Skedsmo 3	Kristiansand 2
	Lørenskog	Bergen 2	Lørenskog
	Skedsmo	Ullensaker	Sandnes
	Kristiansand	Kristiansand	Stavanger
	Trondheim	Stavanger	Bergen
	Sarpsborg 6	Skien 6	Skien 7
	Skien 5	Sarpsborg 4	Moss 4
	Moss 3	Bodø 4	Sarpsborg 4
	Tønsberg 2	Moss 3	Bodø 4
	Porsgrunn 2	Porsgrunn 3	Larvik 3
	Arendal 2	Arendal 3	Skedsmo 2
	Bodø 2	Tønsberg 2	Ullensaker 2
	Hamar	Bærum	Porsgrunn 2
	Ålesund	Haugesund	Arendal 2
			Tønsberg
			Sandefjord
			Haugesund

Også i delområder i Fredrikstad, Sarpsborg og Larvik⁵ har over 35 prosent av befolkningen i aldersgruppen 30-59 år lav eller ingen utdanning. Dette er Sellebakk og Torp i Fredrikstad, Hafslund og Sarpsborg Øst i Sarpsborg, og Torstrand og Tagtvedt i Larvik kommune.

Først i den midterste gruppen der mellom 30 og 35 prosent i aldersgruppen 30-59 år har lav eller ingen utdanning, er det større geografisk representasjon. Den reduseres imidlertid over tid. I 2008 var det 27 delområder i 15 kommuner i denne gruppen, i 2013 var det 22 delområder fordelt på elleve kommuner, og i 2018 var det 21 delområder fordelt på åtte kommuner. Også i denne gruppen er det til dels mange delbydeler i Oslo. Disse inkluderer delbydelene Lindeberg og Trosterud i bydel Alna, Veitvet og Linderud i bydel Bjerke, Ammerud, Grorud og Nordtvet i bydel Grorud og Prinsdal og Holmlia Syd i bydel Søndre Nordstrand. I tillegg er Bispevika i Gamle Oslo representert i denne gruppen i 2008. I samme gruppe er Glemmen øst og nordøst i Fredrikstad, Danvik-Fjell og Nedre Åssiden i Drammen og Saupstad og Romolslia i Trondheim, samt enkelte delområder fra de andre storbyene.

Av de nest-største kommunene er det spesielt delområder i Moss (Mosseskogen øst og Sentrum), Sarpsborg (Sarpsborg vest og Sarpsborg øst), Skien (Klyve, Sentrum, Kjørbekk og Skotfoss), og Arendal (Øyestad øvre, Arendal Nord og Arendal Sentrum) som er representert. I Skien er det imidlertid store endringer i disse fire delområdene over tid ettersom andelen 30-59 år med lav eller ingen utdanning øker med tre prosentpoeng i Sentrum mens den faller med mellom tre og syv prosentpoeng i de andre tre delområdene Klyve, Kjørbekk og Skotfoss. Det samme skjer i Arendal der andelen 30-59 år med lav eller ingen utdanning øker med henholdsvis fire og seks prosentpoeng i Arendal Nord og Arendal Sentrum, mens den faller med seks prosentpoeng i Øyestad øvre. I 2018 er det også to delområder fra både Sandefjord (Sentrum og From) og Larvik (Hovedbyen og Nanset Vest) i denne kategorien.

Unge som ikke har fullført videregående skole

Den andre utdanningsvariabelen vi har med, er andelen i aldersgruppen 21-29 år som ikke har fullført videregående opplæring innen fem år.⁶ Vi starter med figurer som viser utviklingen fra 2008 til 2018 for hver enkelt delbydel i Oslo (figur 6a) og hvert enkelt delområde i henholdsvis storbyene utenom Oslo (figur 6b) og i de nest-største byene (figur 6c).⁷ De

⁵ Merk av vi kun har tall for 2018 for Sandefjord og Larvik.

⁶ Av dem som har begynt på videregående opplæring.

⁷ Merk at vi har utelatt delområder i Larvik og Sandefjord kommuner i sammenligningen over tid da vi kun har tall for 2018 for delområdene i disse kommunene.

respektive delbydelene/delområdene er sortert i fallende rekkefølge etter andelen 21-29 år som ikke har fullført videregående opplæring innen fem år i 2018.

I Oslo varierer denne andelen mellom 47 prosent i delbydel Fossum (bydel Stovner) og 12 prosent i delbydel Sagene (i bydel Sagene), se den tykke grå linjen figur 6a. Når det gjelder utviklingen over tid, ser vi at andelen som ikke fullførte videregående opplæring innen fem år, falt fra 2008 (lys blå linje) til 2013 (svart linje) i de aller fleste delbydelene i Oslo. Fra 2013 til 2018 falt den ytterligere i de fleste delbydelene. Reduksjonen vært klart størst i delbydel Refstad i bydel Bjerke⁸ – fra 41 prosent i 2008 til 24 prosent i 2018, men både i Holmlia Syd (bydel Søndre Nordstrand) og Haugenstua (bydel Stovner) falt den med elleve prosentpoeng i samme periode, fra henholdsvis 49 og 47 prosent til 38 og 36 prosent.

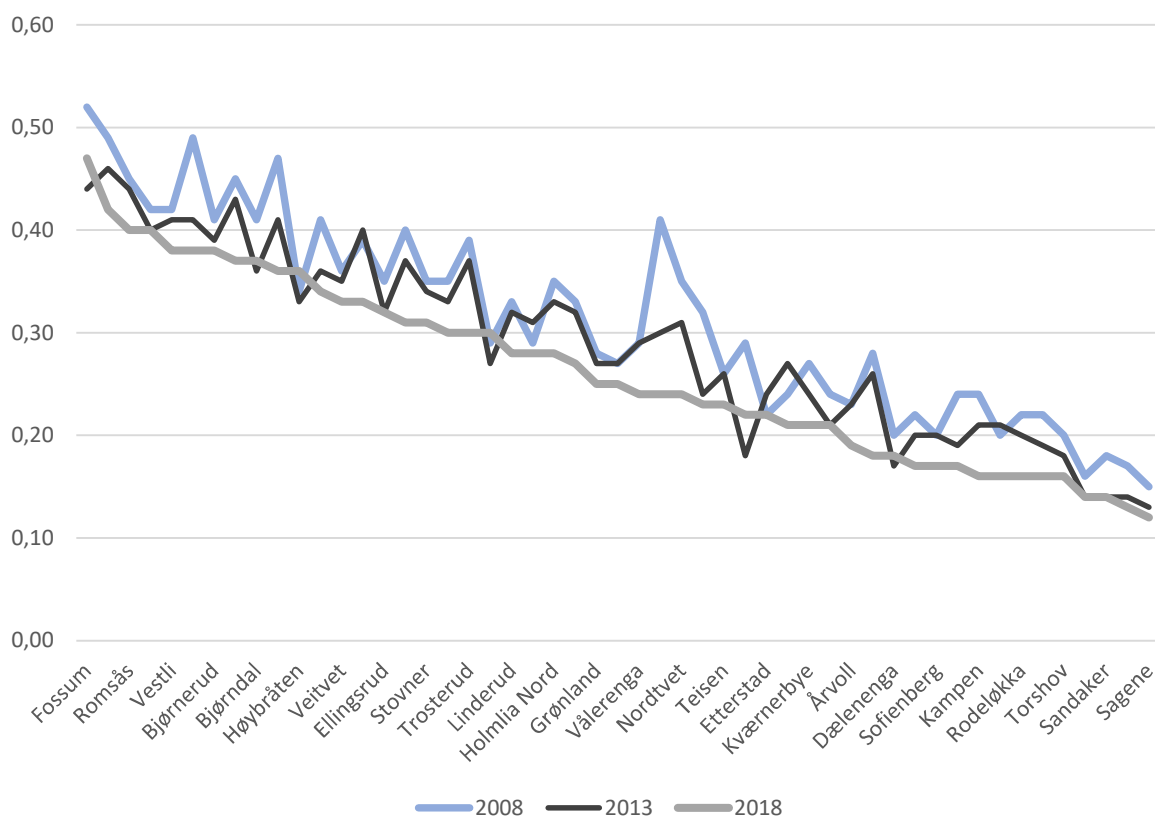

Figur 6a. Andel 21-29 år om ikke har fullført videregående opplæring innen fem år 2008, 2013 og 2018. Delbydeler i Oslo.

⁸ Delbydel Refstad opprettet i 2017 da delbydel Økern ble delt i delbydel Refstad og delbydel Ulven.

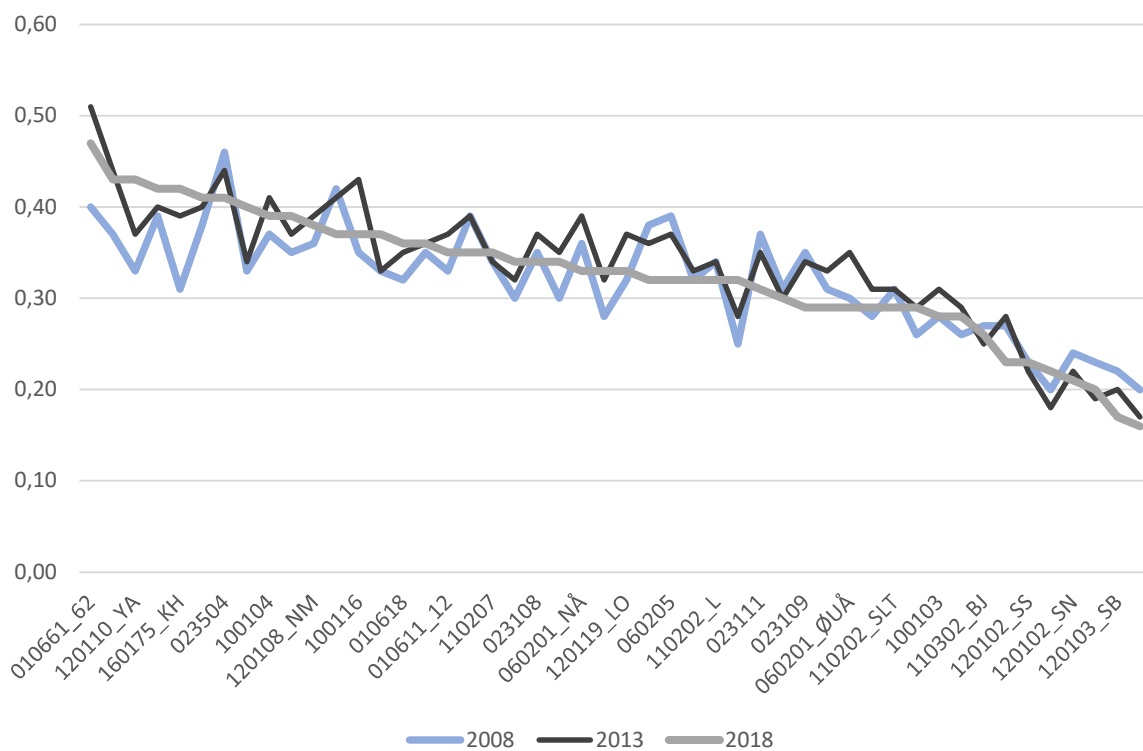

Figur 6b. Andel 21-29 år om ikke har fullført videregående opplæring innen fem år 2008, 2013 og 2018. Delområder i storbyer utenom Oslo.

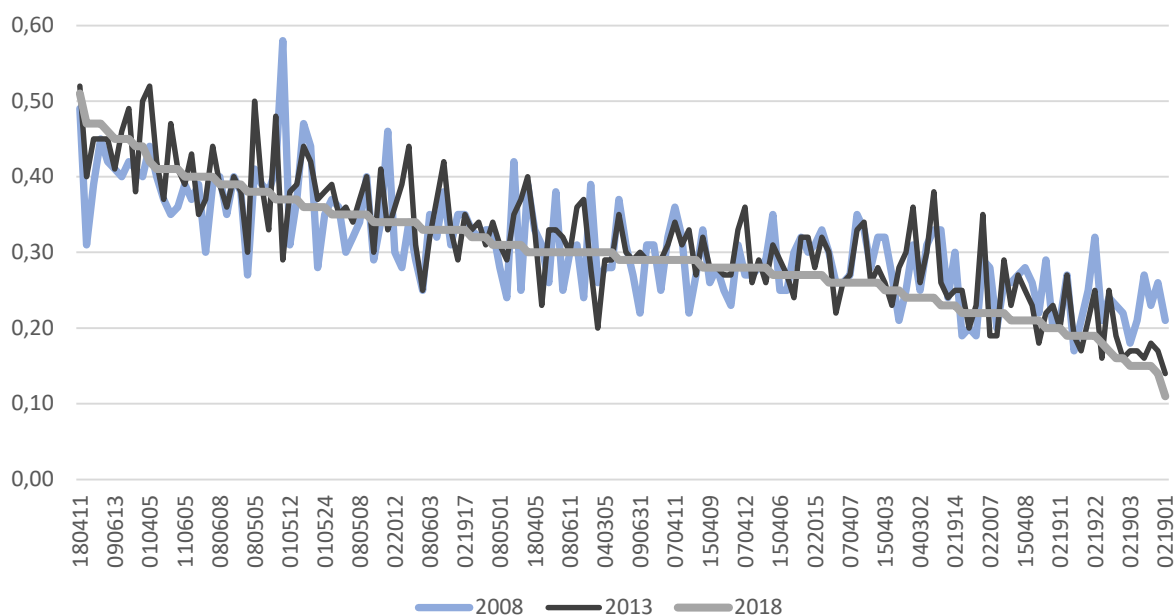

Figur 6c. Andel 21-29 år om ikke har fullført videregående opplæring innen fem år 2008, 2013 og 2018. Delområder i nest-største byer. Larvik og Sandefjord er utelatt.

I storbyene utenom Oslo var andelen 21-29 år som ikke har fullført videregående opplæring innen fem år, høyest med 47 prosent i Sellebakk og Torp i Fredrikstad og lavest med 16 prosent i Midtbyen i Trondheim i 2018, jfr figur 6b. Over tid er utviklingen i disse delområdene annerledes enn i delbydelene i Oslo. Det finnes både delområder der andelen 21-29 år som ikke har fullført videregående opplæring innen fem år, går opp fra 2008 til 2018, og delområder der den går ned i samme periode. Nedgangen er størst i delområde Gulskogen i Drammen (fra 39 til 32 prosent), mens økninger er størst i delområdene Ytre Arna i Bergen og Kattem og Heimdal i Trondheim, fra henholdsvis 33 til 43 prosent og 31 til 42 prosent.

I de nest-største byene varierte andelen 21-29 år som ikke har fullført videregående opplæring innen fem år, mellom 51 prosent i Saltstraumen i Bodø og elleve prosent i Østerås-Eiksmarka i Bærum kommune. Også i disse kommunene ser vi at det er høyst varierende hvordan utviklingen er over tid. Høyest er økningen i delområde Skjerstad i Bodø, fra 31 til 47 prosent, mens nedgangen er klart størst i delområde Luksefjell i Skien, fra 58 til 37 prosent. I denne kommunegruppen er det imidlertid mange delområder som har store endringer i andelen unge som ikke har fullført videregående opplæringen innen fem år, både i form av økning og nedgang over tid.

I tabell 6 viser vi den geografiske fordelingen av delområder/delbydeler etter kategorier av andel unge 21-29 år som ikke har fullført videregående opplæring innen fem år. Det er en svak tendens til at antallet i hver kategori øker fra 2008 til 2013, for så å falle litt fra 2013 til 2018. Vi ser også et tydelig mønster i form av at Oslo og de andre storbyene er mindre representert, mens de nest-største byene er mye mer representert enn for de andre indikatorene vi har gått gjennom. Denne tendensen forsterkes dessuten over tid fra 2008 til 2018. For eksempel er det seks delbydeler i Oslo som i 2008 har minst 45 prosent i aldersgruppen 21-29 år som ikke har fullført videregående opplæring innen fem år. Både i 2013 og 2018 er det bare én delbydel i Oslo som har det. Et annet trekk er at det er mye bevegelse både oppover og nedover i tabellen, dvs. at delbydeler og delområder holder seg ikke i samme kategori over tid, som også er illustrert i figurene 6a-6c.

I 2008 er det bare i delbydel Fossum i Oslo og delområde Luksefjell i Skien at over halvparten av unge 21-29 år ikke har fullført videregående opplæring innen fem år. I 2013 var

det imidlertid i fem helt andre områder at andelen var minst 50 prosent, nemlig Sellebakk og Torp i Fredrikstad; Mosseskogen Øst og Sentrum i Moss; Herøya i Porsgrunn og Saltstraumen i Bodø. I 2018 var de tre områder i denne kategorien, nemlig Saltstraumen i Bodø og Tagtvedt og Torstrand i Larvik.⁹ Spesielt for denne indikatoren er det da at Bodø kommer såpass høyt opp siden denne kommunen ikke har vært inne på noen «versting»-liste for noen av de andre levekårsindikatorerne.

I den nest-høyeste kategorien med mellom 45 og 50 prosent som ikke har fullført videregående opplæring innen fem år, var det i 2008 fem delbydeler i Oslo (Rommen, Holmlia Syd, Haugenstua, Romsås og Furuset). I tillegg var delområde Sand i Ullensaker, Saltstraumen og Nordstranda i Bodø og Nenset og Sentrum i Skien i denne kategorien. For 2013 ser vi at det bare er én delbydel i Oslo i denne kategorien (Rommen). Til gjengjeld er det i denne kategorien tre delområder fra Sarpsborg (Sarpsborg Øst, Hafslund og Sarpsborg Vest), to delområder i Arendal (Arendal Sentrum og Arendal Nord) og ett delområde hver fra henholdsvis Skien (Sentrum) og Bodø (Sentrum). I 2018 er det også én delbydel fra Oslo i denne kategorien (Fossum), pluss at Sellebakk og Torp i Fredrikstad har falt ned fra øverste til nest-øverste kategori. For de nest-største byene er det stort sett de samme områdene i denne kategorien som i 2013, bortsett fra at Sentrum i Sandefjord også er med (se fotnote 8).

For den neste kategorien 40-44,9 prosent som ikke har fullført videregående opplæring innen fem år, øker antallet delområder fra 24 i 2008 til 29 i 2013 og faller til 27 i 2018. Det mest påfallende her er at antallet delbydeler i Oslo faller fra åtte i 2013 til bare tre i 2018. Videre er vel halvparten av delområdene i denne kategorien i de største kommunene i 2013, mot 37 prosent i både 2008 og 2018. I 2008 fordelte de seg på tre kommuner, mot fem i 2013 og seks i 2018. Hovedstaden blir altså mindre dominerende også i denne kategorien, og det blir stadig flere områder i storbyene utenom Oslo i denne kategorien. Samtidig er det også svært mange delområder i de nest-største byene som har høy andel unge 21-29 år som ikke har fullført videregående opplæring innen fem år. Se vedlegget for en nærmere spesifisering av hvilke delområder som befinner seg i kategoriene med henholdsvis 40-45 og 35-40 prosent unge 21-29 år som ikke har fullført videregående opplæring innen fem år.

⁹ Merk at for delområder i Larvik og Sandefjord kommuner har vi kun tall for 2018.

Tabell 6: Andel personer 21-29 år som ikke har fullført videregående opplæring innen fem år per delområde 2008, 2013 og 2018

	2008	2013	2018
>= 50 prosent	(2 delområder)	(5 delområder)	(3 delområder)
	Oslo	Fredrikstad	
	Skien	Moss 2 Porsgrunn Bodø	Larvik 2 Bodø
45-49,9 prosent	(10 delområder)	(8 delområder)	(10 delområder)
	Oslo 5	Oslo	Oslo
	Ullensaker		Fredrikstad
	Skien 2	Sarpsborg 3	Arendal 3
	Bodø 2	Arendal 2 Skien Bodø	Sarpsborg 2 Skien Sandefjord Bodø
40-44,9 prosent	(24 delområder)	(29 delområder)	(27 delområder)
	Oslo 7	Oslo 8	Oslo 3
	Fredrikstad	Fredrikstad 2	Fredrikstad 3
	Ullensaker	Ullensaker 2	Ullensaker
		Kristiansand 2	Drammen
		Drammen	Bergen
			Trondheim
	Moss 3	Arendal 4	Moss 4
	Sarpsborg 3	Bodø 4	Sandefjord 3
	Arendal 3	Moss 3	Skien 3
	Skien 2	Sarpsborg 2	Sarpsborg 2
	Bodø 2	Tønsberg	Larvik 2
	Tønsberg		Arendal 2
	Porsgrunn		Haugesund
35-39,9 prosent	(50 delområder)	(52 delområder)	(48 delområder)
	Oslo 8	Oslo 6	Oslo 7
	Drammen 4	Drammen 4	Fredrikstad 3
	Fredrikstad 3	Fredrikstad 3	Kristiansand 2
	Skedsmo 3	Bergen 3	Sandnes 2
	Kristiansand 2	Skedsmo 2	Ullensaker
	Lørenskog	Trondheim 2	Drammen
	Bergen	Lørenskog	Bergen
	Trondheim	Stavanger	Trondheim
	Moss 4	Skien 6	Sandefjord 6
	Bodø 4	Sarpsborg 5	Sarpsborg 4
	Sarpsborg 3	Tønsberg 4	Skien 4
	Tønsberg 3	Porsgrunn 4	Bodø 4
	Skien 3	Asker 2	Moss 3
	Arendal 3	Hamar 2	Porsgrunn 3
	Hamar 2	Bodø 2	Larvik 2

Porsgrunn 2	Moss	Arendal 2
Bærum	Bærum	Tønsberg
Haugesund	Arendal	Ålesund
Ålesund	Haugesund	
	Ålesund	

Overlapp av levekårsindikatorer

I dette avsnittet skal vi undersøke i hvilken grad det er geografisk overlapp mellom de fem levekårsindikatorerne vi har gjennomgått. Vi gjør dette kun for 2018 for å ikke bli helt overveldet av tall.

I tabell 7 viser vi grad av overlapp mellom de fem indikatorene så langt. (NB Denne tabellen bør skrives ut i farger) Kun delområder der minst 25 prosent av barna bor i husstander med inntekt under EU60, er med i tabellen. Delområdene er rangert i fallende rekkefølge etter andel barn i lavinntektshusstander.

Basert på tabellene 2-6 har vi fargekodet delområdene i samsvar med inndelingen i de respektive tabellene. Delområder i øverste kategori (dvs. mest levekårsutsatt mht. denne indikatoren) er farget blått, nest-øverste kategori er farget rødt og tredje øverste kategori er farget gul. For de to utdanningsindikatorerne (andel 21-29 år som ikke har fullført videregående opplæring og andel 30-59 år med ingen eller lav utdanning) er i tillegg fjerde øverste kategori farget grønn. Det varierer imidlertid mellom de ulike indikatorene hva som er grensen for den øverste kategorien. De hvite cellene for de fire indikatorene (utenfor arbeid og utdanning og de to utdanningsindikatorerne) indikerer at disse delområdene ikke er med i de respektive tabellene. For Larvik kommune har vi ikke fått tall for andel 20-29 år og andel 30-59 år som er utenfor arbeid og utdanning.

Hvis vi tar utgangspunkt i andel barn som bor i husstander med lav inntekt i 2018, ser vi at vi grovt sett kan dele delområdene i to grupper: delområder som har høy andel i alle de fem levekårsindikatorerne, og delområder som har høy andel barn i lavinntektshusstander og høy andel voksne 30-59 år utenfor arbeid og utdanning, men som ikke har særlig høye andeler på de andre to eller tre indikatorene (noen har også høy andel voksne 30-59 med lav eller ingen inntekt). Vi kan eksemplifisere disse to gruppene av delområder med de to delområdene som ligger øverst i tabell 7 og dermed har over 50 prosent barn i husstander med lav inntekt.

Delområde Nedre Tøyen i bydel Gamle Oslo i Oslo har høyest andel barn i fattigdom med 60

prosent. På andre plass ligger delbydel Fossum i bydel Stovner i Oslo der 53 prosent av barna bor i husstander med lav inntekt. Når vi ser på de fire andre indikatorene, ser vi imidlertid at det er svært stor forskjell på disse to delbydelene. Mens Fossum har jevnt over høye andeler på både voksne utenfor arbeid og utdanning, unge som ikke har fullført videregående opplæring innen fem år og voksne med ingen eller lav utdanning (blå eller rød farge), er situasjonen en helt annen for Nedre Tøyen: Av de fire andre indikatorene, har den bare (litt) høy andel på andel 30-59 år utenfor arbeid og utdanning. For de andre tre indikatorene er ikke Nedre Tøyen representert i de respektive tabellene ettersom cellene er hvite. Delbydelen med tredje høyest andel barn i lavinntektshusstander er Grønland. Som Nedre Tøyen er heller ikke Grønland spesielt utsatt mht. verken andel 20-29 år utenfor arbeid og utdanning eller andel 21-29 år som ikke har fullført videregående opplæring innen fem år. Andelen 30-59 år med ingen eller lav utdanning er imidlertid noe høyere på Grønland enn på Nedre Tøyen (26 mot 22 prosent). Hvis vi tar en optelling av de 17 delområdene som har minst 40 prosent barnefattigdom, er det ti som jevnt over har dårlige levekår målt etter alle fem indikatorer, mens de syv resterende delområdene kun har høy andel barn i lavinntektshusstander og voksne 30-59 år utenfor arbeid og utdanning (og for noen delområder også litt høy andel 30-59 år med ingen eller lav utdanning), mens det for aldersgruppen 20/21-29 år ikke er spesielt høyt verken frafall fra videregående opplæring eller utenforskap. Blant delområdene som scorer dårlig på alle fem levekårsindikatorene, finner vi delbydeler i ytre bydeler i Oslo (Fossum, Vestli og Bjørnerud), samt sentrumsdelområder i Fredrikstad, Larvik, Arendal, Sandefjord og Sarpsborg. Blant delområdene med høy barnefattigdom og høy andel 30-59 år utenfor arbeid og utdanning, men ikke så høy score på de andre levekårsindikatorene, finner vi sentrumsdelbydeler i Oslo (Nedre Tøyen, Grønland og Enerhaugen), Aspøya i Ålesund, Kvadraturen-Eg i Kristiansand, og Solheim Nord og Slettebakken i Bergen. Disse er alle i eller (for Bergen) relativt nær sentrum. Det er altså et visst geografisk mønster i denne todelingen. Dette viser seg også lengre nedover i tabell 7, f.eks. har delområdene Lademoen og Midtbyen i Trondheim og til dels også Strømsø i Drammen også relativt høy barnefattigdom og relativt høy andel 30-59 år utenfor arbeid og utdanning, men ikke spesielt høy andel i gruppen 20-29 år som enten er utenfor arbeid og utdanning eller ikke har fullført videregående opplæring innen fem år. Vi ser også at det er en gruppe delbydeler i Oslo sentrum som har høy, men ikke blant de høyeste, barnefattigdom, men som ikke er flagget på noen av de andre levekårsindikatorene (Sinsen, Grünerløkka Øst og Grünerløkka Vest). Det er også verdt å nevne at det er flere delområder som er «kjent» for å være levekårsutsatte, men som (i denne sammenligningen) ikke har spesielt høy andel barn i lavinntektshusstander

(Bjørndal, Linderud, Holmlia Syd, Haugenstua, Furuset, Grorud og Romsås i Oslo; Solheim Sør i Bergen og Sellebakk og Torp i Fredrikstad).

Tabell 7: Overlapp av fem levekårsindikatorer 2018 for områder hvor mer enn 25 prosent av barna bor i lavinntektsfamilier.

Kommune	Delområde	30-59 år utenfor	20-29 år utenfor	21-29 år ikke fullført	30-59 år lav utd	Barn i lavinnt
Oslo	Nedre Tøyen	0,24	0,14	0,21	0,22	0,60
Oslo	Fossum	0,38	0,24	0,47	0,49	0,53
Oslo	Grønland	0,27	0,13	0,25	0,26	0,52
Oslo	Vestli	0,30	0,21	0,38	0,44	0,47
Larvik	Hovedbyen			0,42	0,33	0,46
Fredrikstad	Sentrum syd og vest	0,31	0,20	0,41	0,29	0,46
Haugesund	Sentrum	0,26	0,15	0,40	0,29	0,45
Skien	Sentrum	0,29	0,26	0,47	0,34	0,44
Ålesund	Aspøy	0,25	0,13	0,32	0,30	0,44
Kristiansand	Kvadraturen-Eg	0,29	0,13	0,23	0,25	0,44
Arendal	Arendal sentrum	0,29	0,30	0,47	0,30	0,43
Bergen	Solheim Nord	0,28	0,13	0,21	0,24	0,43
Oslo	Enerhaugen	0,22	0,12	0,25	0,21	0,43
Bergen	Slettebakken	0,22	0,10	0,17	0,18	0,42
Sandefjord	Sentrum	0,30	0,21	0,45	0,34	0,42
Oslo	Bjørnerud	0,29	0,19	0,38	0,37	0,40
Sarpsborg	Sarpsborg øst	0,31	0,21	0,45	0,34	0,40
Trondheim	Lademoen	0,22	0,10	0,20	0,18	0,39
Fredrikstad	Glemmen øst og nordøst	0,28	0,21	0,43	0,31	0,38
Trondheim	Midtbyen	0,21	0,09	0,16	0,17	0,38
Oslo	Rommen	0,27	0,18	0,42	0,47	0,38
Larvik	Torstrand			0,54	0,37	0,37
Drammen	Strømsø	0,22	0,14	0,30	0,28	0,36
Oslo	Veitvet	0,23	0,16	0,33	0,34	0,36
Oslo	Sinsen	0,19	0,10	0,17	0,17	0,34
Oslo	Bjørndal	0,27	0,19	0,37	0,35	0,34
Tønsberg	Sentrum/Slottsfjellet	0,24	0,17	0,39	0,27	0,34
Oslo	Linderud	0,22	0,17	0,28	0,29	0,34
Bergen	Solheim Sør	0,23	0,14	0,23	0,18	0,34
Sandnes	Sentrum	0,28	0,21	0,37	0,26	0,33
Sarpsborg	Sarpsborg vest	0,26	0,18	0,45	0,33	0,33
Oslo	Holmlia Syd	0,27	0,19	0,38	0,32	0,33
Oslo	Haugenstua	0,27	0,13	0,36	0,42	0,33
Fredrikstad	Sellebakk og Torp	0,29	0,22	0,47	0,35	0,33
Fredrikstad	Sentrum nord	0,27	0,22	0,36	0,25	0,32
Oslo	Furuset	0,30	0,19	0,37	0,41	0,31

Oslo	Grünerløkka øst	0,17	0,07	0,16	0,14	0,31
Drammen	Danvik-Fjell	0,26	0,19	0,42	0,34	0,31
Oslo	Grünerløkka vest	0,19	0,12	0,21	0,16	0,31
Moss	Sentrum	0,25	0,18	0,42	0,31	0,31
Skien	Gimsøy	0,18	0,13	0,35	0,25	0,31
Arendal	Arendal nord	0,25	0,23	0,46	0,30	0,31
Haugesund	Øyene	0,23	0,15	0,32	0,21	0,31
Kristiansand	Grim-Møllevann-Dalane	0,23	0,18	0,33	0,22	0,31
Oslo	Grorud	0,26	0,21	0,34	0,35	0,31
Oslo	Dælenenga	0,21	0,11	0,18	0,16	0,30
Kristiansand	Slettheia	0,26	0,23	0,39	0,28	0,30
Oslo	Trosterud	0,27	0,15	0,30	0,33	0,30
Larvik	Tagtvedt			0,56	0,35	0,30
Oslo	Romsås	0,27	0,20	0,40	0,37	0,30
Oslo	Lindeberg	0,24	0,17	0,33	0,35	0,29
Skien	Gulset	0,18	0,16	0,41	0,25	0,29
Bergen	Laksevåg	0,23	0,14	0,29	0,22	0,29
Oslo	Sagene	0,14	0,08	0,12	0,12	0,28
Oslo	Prinsdal	0,22	0,22	0,40	0,30	0,28
Oslo	Sofienberg	0,16	0,08	0,17	0,15	0,28
Oslo	Tveita	0,21	0,16	0,28	0,27	0,26
Sarpsborg	Lande	0,20	0,16	0,39	0,27	0,26
Skien	Nenset	0,16	0,13	0,34	0,26	0,26
Skedsmo	Stalsberg	0,21	0,17	0,34	0,28	0,26
Stavanger	Bergjeland og Johannes	0,24	0,13	0,26	0,18	0,25
Drammen	Gulskogen-Sundhaugen	0,18	0,17	0,32	0,26	0,25
Moss	Mosseskogen øst	0,23	0,18	0,44	0,33	0,25
Tønsberg	Stensarmen/Træleborg	0,16	0,12	0,29	0,20	0,25
Tønsberg	Kaldnes/Tei	0,17	0,07	0,28	0,19	0,25
Ålesund	Nørvøy ytre	0,18	0,09	0,25	0,21	0,25
Drammen	Bragernes sentrum	0,21	0,12	0,29	0,22	0,25

Til sist nevner vi to andre grupper: delområder som har under 25 prosent barnefattigdom, men som jevnt over scorer dårlig på de andre fire levekårsindikatorene, og delområder som scorer svært dårlig på kun én eller to levekårsindikatorer, men ganske bra på de andre. Et utvalg av disse er vist i tabell 8. I den førstnevnte gruppen finner vi delområder fra svært mange av kommunene i utvalget vårt. For eksempel er delbydel Ammerud i Oslo i denne gruppen, med litt høye andeler voksne 30-59 år utenfor arbeid og utdanning eller med lav eller ingen utdanning, samt litt høy andel 20-29 år utenfor arbeid og utdanning. Imidlertid er det «bare» 20 prosent av barna i delbydel Ammerud som bor i husstander med inntekt under lavinntektsgrensen. Delområdene Ytra Arna i Bergen og Saupstad/Romolslia og

Kattem/Heimdal i Trondheim har også 20 prosent barnefattigdom eller lavere, men i disse områdene er det betydelig høyere andeler 20-29 år som ikke har fullført videregående opplæring og som er utenfor arbeid og utdanning enn det er i delbydel Ammerud (rundt 40 vs 31 prosent). Imidlertid er det lavere andeler 30-59 år med ingen eller lav utdanning i disse tre områdene enn i Ammerud.

Tabell 8: Overlapp av fem levekårsindikatorer 2018. Delområder med under 25 prosent barnefattigdom.

Kommune	Delområde	30-59 år utenfor	20-29 år utenfor	21-29 år ikke fullført	30-59 år lav utd	Barn i lavinnt
Moss	Mosseelva/Dillingøya	0,20	0,16	0,40	0,28	0,24
Larvik	Nanset vest			0,43	0,30	0,23
Skien	Falkum	0,20	0,20	0,35	0,23	0,23
Skien	Skotfoss	0,20	0,17	0,44	0,27	0,23
Fredrikstad	Østsiden syd og nord	0,25	0,21	0,35	0,25	0,23
Sarpsborg	Hafslund	0,25	0,11	0,41	0,33	0,22
Drammen	Nedre Åssiden	0,22	0,17	0,33	0,29	0,22
Moss	Melløs/Øre	0,18	0,16	0,41	0,25	0,21
Porsgrunn	Porsgrunn vest	0,16	0,16	0,38	0,25	0,21
Arendal	Arendal vest	0,21	0,21	0,41	0,23	0,21
Fredrikstad	Hauge og Rekustad	0,23	0,17	0,35	0,27	0,21
Oslo	Ammerud	0,23	0,17	0,31	0,30	0,20
Arendal	Stokken	0,24	0,18	0,45	0,27	0,20
Trondheim	Saupstad og Romolslia	0,23	0,15	0,39	0,30	0,20
Fredrikstad	Gressvik nordre	0,22	0,18	0,40	0,26	0,20
Bergen	Ytre Arna	0,22	0,25	0,43	0,23	0,17
Trondheim	Kattem og Heimdal	0,20	0,17	0,42	0,24	0,17
Porsgrunn	Herøya	0,18	0,16	0,38	0,29	0,17
Ullensaker	Sand	0,18	0,19	0,41	0,29	0,17
Sandefjord	Haukerød	0,16	0,19	0,44	0,28	0,16
Bodø	Skjerstad	0,14	0,18	0,47	0,25	0,16
Sandefjord	Melsom	0,12	0,37	0,34	0,17	0,13
Tønsberg	Husøy	0,09	0,20	0,30	0,12	0,08
Bodø	Saltstraumen	0,13	0,11	0,51	0,26	0,05

Til sist har vi tre delområder som har svært høy score på bare én av levekårsindikatorerne og ganske lav score på de andre fire. Disse er Melsom i Sandefjord, Husøy i Tønsberg og Saltstraumen i Bodø. De to første, særlig Melsom i Sandefjord, har høye andeler 20-29 år utenfor arbeid og utdanning, mens Saltstraumen har én av de høyeste andelene 21-29 år som

ikke har fullført videregående opplæring innen fem år. I Saltstraumen er det også en nokså høy andel 30-59 år med ingen eller lav utdanning. Imidlertid ser vi at alle disse tre delområdene har svært lave andeler barn i lavinntektshusstander (Saltstraumen er blant de aller laveste i hele utvalget og på nivå med de rikeste delområdene i Bærum) og de har også svært lave andeler 30-59 år utenfor arbeid og utdanning. Som vi har poengtert tidligere, henger disse to levekårsindikatorne ofte tett sammen ettersom de voksne utenfor arbeid og utdanning ofte er foreldrene til barna som bor i lavinntektshusstander. Imidlertid ser det i disse områdene ikke ut til at dårlig score på de to levekårsindikatorne for unge voksne i 20-årene spiller over på de andre tre levekårsindikatorne, for henholdsvis voksne 30-59 år og for barn, i hvert fall ikke ennå.

Personer med innvandrerbakgrunn

Den siste indikatoren vi skal ta med, er andel personer med innvandrerbakgrunn. Andelen personer med ikke-vestlig innvandrerbakgrunn (innvandrere og etterkommere) har på landsbasis økt fra 6,6 til 10,5 prosent fra 2009 til 2019, mens den i Oslo har økt fra 21,8 til 27,5 prosent i samme periode.¹⁰ Spørsmålet vi søker å belyse i denne sammenhengen, er altså om de meste levekårsutsatte områdene også har høy andel befolkning med innvandrerbakgrunn, og om områder med høy andel personer med ikke-vestlig bakgrunn også har levekårsproblemer.

I tabell 9 er en oversikt over alle de 44 delbydelene/delområdene som i 2019 hadde minst 25 prosent personer med ikke-vestlig bakgrunn¹¹ (innvandrere og første generasjons etterkommere), samt de respektive andelene for 2014 og 2009. Tabellen er fargekodet på samme måte som den foregående og sortert i fallende rekkefølge etter andel personer med ikke-vestlig innvandrerbakgrunn i 2019. Blå farge i cellen indikerer over 50 prosent; rød farge indikerer 40-50 prosent; gul farge indikerer 30-40 prosent og grønn farge indikerer 25-30 prosent. For 2014 og 2009 indikerer turkis farge 20-25 prosent personer med ikke-vestlig bakgrunn. Merk at delbydel Økern i 2017 ble delt i delbydelene Refstad og Ulven.

¹⁰ SSBs tall; Oslo kommunes statistikkbank. Ikke-vestlige land er definert som land i Asia, Afrika, Sør- og Mellom-Amerika, Tyrkia og Øst-Europa

¹¹ I våre tall fra SSB er Øst-Europeiske EU-land ikke regnet med i gruppen ikke-vestlige land. Se <https://www.ssb.no/klass/klassifikasjoner/91/varianter/847> for nærmere detaljer. Den definisjonen på ikke-vestlige land vi bruker i dette notatet, tilsvarer land i gruppe 2.

Tabell 9: Delområder og delbydeler med minst 25 prosent ikke-vestlig befolkning i 2019.

Kommune	Delområde/Delbydel	andel innv2019	andel innv2014	andel innv2009
Oslo	Rommen	66,6	64,0	59,5
Oslo	Hagenstua	65,9	64,6	58,8
Oslo	Fossum	63,2	58,4	54,7
Oslo	Furuset	62,7	60,0	54,5
Oslo	Bjørnerud	59,2	59,2	57,8
Oslo	Bjørndal	57,8	51,7	45,6
Oslo	Vestli	57,1	49,4	40,6
Oslo	Veitvet	54,3	55,2	50,8
Oslo	Trosterud	53,7	52,1	44,2
Oslo	Lindeberg	52,2	49,4	43,7
Oslo	Romsås	47,1	44,3	41,4
Oslo	Linderud	47,0	46,1	41,5
Oslo	Holmlia syd	46,5	45,4	44,5
Oslo	Grorud	46,4	40,5	38,7
Oslo	Grønland	42,4	41,2	40,2
Drammen	Danvik-fjell	41,9	38,6	35,7
Oslo	Ammerud	41,5	39,9	37,2
Oslo	Nedre Tøyen	39,7	37,6	35,3
Oslo	Rødvet	39,6	34,6	28,8
Oslo	Ellingsrud	38,2	36,5	30,5
Oslo	Prinsdal	37,7	34,1	33,4
Oslo	Teisen	37,6	34,6	30,1
Oslo	Nordtvet	37,0	33,5	26,2
Oslo	Enerhaugen	35,6	34,9	33,1
Oslo	Stovner	35,5	27,9	20,1
Kristiansand	Slettheia	35,2	31,3	24,5
Oslo	Tveita	34,9	31,3	25,7
Oslo	Mortensrud	34,1	29,1	24,4
Skedsmo	Hvam	32,0	28,1	24,3
Skedsmo	Stalsberg	31,7	26,2	18,9
Skedsmo	Retten	31,6	26,3	20,1
Asker	Borgen	31,4	27,4	21,8
Oslo	Holmlia nord	30,6	30,4	28,4
Lørenskog	Skårer	29,9	23,9	20,6
Oslo	Økern*	29,8	27,2	26,1
Trondheim	Saupstad og Romolslia	29,4	26,6	21,9
Oslo	Høybråten	29,4	24,5	19,2
Arendal	Arendal sentrum	28,7	22,1	14,8
Bærum	Dønski-Rud	28,1	25,8	23,6
Drammen	Strømsø	27,7	25,8	23,9
Moss	Mosseskogen øst	26,9	24,0	20,5
Drammen	Gulskogen-Sundhaugen	26,0	22,3	19,3
Oslo	Grünerløkka vest	26,0	21,4	20,1
Fredrikstad	Glemmen øst og nordøst	25,6	20,0	13,6

For det første viser tallene i tabell 9 at andelen personer med ikke-vestlig bakgrunn er generelt mye høyere i delbydelene i Oslo (som er med i utvalget her, vel å merke) enn i de andre kommunene i utvalget vårt. Av de 26 delbydelene/-områdene med over 35 prosent personer med ikke-vestlig bakgrunn, er det kun to som ikke er i Oslo: Danvik-Fjell i Drammen (42 prosent) og Slettheia i Kristiansand (35 prosent). Det er imidlertid delområder i mange ulike kommuner som har mellom 25 og 35 prosent befolkning med ikke-vestlig bakgrunn, også blant de nest-største kommunene (Borgen i Asker; Arendal Sentrum; Dønshøgderud i Bærum og Mosseskogen Øst). Det er verdt å nevne at det bare er ett delområde i Fredrikstad som der andelen befolkning med innvandrerbakgrunn er (knappt) over 25 prosent, nemlig Glemmen Øst og Nordøst, til tross for at Fredrikstad har utpekt seg som en by som scorer høyt på de fleste «levekårsproblemindikatorene».

Innen Oslo er utviklingen heller ikke lik over tid. Fra 2009 til 2018 var det spesielt høy økning i andelen befolkning med ikke-vestlig bakgrunn i delbydelene i Groruddalen, der andelen var høy allerede i 2009. Vestli kan spesielt nevnes her, der andelen befolkning med ikke-vestlig bakgrunn økte fra 40,6 til 57,1 prosent fra 2009 til 2019. Noen av delbydelene i Groruddalen som hadde lav andel ikke-vestlig befolkning i 2009, som Høybråten og Stovner, hadde også svært stor økning i andel ikke-vestlig befolkning, fra rundt 20 til henholdsvis 29,4 og 35,5 prosent, dvs. en økning på 77 og 53 prosent på ti år. Delbydelene Rødtvet og Nordtvet i Bjerke og Tveita i bydel Alna kan også regnes med i denne gruppen. I de fleste innvandretette delbydelene i Søndre Nordstrand og Gamle Oslo i indre by har økning være mye mer moderat fra 2009 til 2018. I delbydel Mortensrud (SN), der andelen befolkning med ikke-vestlig bakgrunn i utgangspunktet ikke var spesielt høy, økte imidlertid andelen fra 24,4 til 34,1 prosent, en økning på vel 40 prosent. Også i Bjørndal, der andelen med innvandrerbakgrunn i utgangspunktet var høy, var økningen også høy, fra 45,6 til 57,8 prosent.

Områdene med de største prosentvise økningene i andel befolkning med ikke-vestlig bakgrunn finner vi derimot ikke i Oslo. Arendal sentrum og Glemmen Øst og Nordøst i Fredrikstad hadde om lag 90 prosent økning i andelen personer med ikke-vestlig bakgrunn, men fra et lavt nivå i 2009 (14-15 prosent). Den relative økningen har også vært høy i Stalsberg og Retten i Skedsmo kommune, men henholdsvis 68 og 57 prosent økning. Også her var andelen imidlertid ikke spesielt høy i 2009 med rundt 20 prosent.

Hvordan henger så den geografiske utbredelsen av levekårsutfordringer sammen med bosetningsmønsteret til befolkningen med ikke-vestlig bakgrunn? Vi har allerede gått gjennom hvordan de fem levekårsindeksene henger sammen (i tabellene 7 og 8) og funnet at det var et blandet bilde. Vi ser først på sammenhengen mellom hver av de fem levekårsindikatorerne og andel ikke-vestlig befolkning separat.

Tabell 10: Korrelasjon mellom andel befolkning med ikke-vestlig bakgrunn og fem andre levekårsindikatorer 2018/19. Hele utvalget, og etter tre kommunegrupper.

Andel befolkning med ikke-vestlig bakgrunn 2019				
	(1) Alle	(2) Oslo	(3) Andre store	(4) Nest-største
Andel barn <EU60	0,67	0,62	0,31	0,68
30-59 utenfor arb/utd	0,68	0,87	0,30	0,56
30-59 lav utd	0,63	0,96	0,60	0,48
21-29 ikke fullført VGS	0,18	0,87	0,14	0,37
20-29 utenfor arb/utd	0,38	0,78	0,21	0,34

«Andre store» inkluderer Fredrikstad, Lørenskog, Skedsmo, Ullensaker, Drammen, Kristiansand, Sandnes, Stavanger, Bergen og Trondheim

Korrelasjon mellom andel befolkning med ikke-vestligbakgrunn og hver av dem fem andre levekårsindikatorerne er vist i tabell 10. Korrelasjonskoeffisienten (Pearson's r) måler grad av samvariasjon mellom to variabler (her: mellom to levekårsindikatorer).

Korrelasjonskoeffisienten er alltid mellom -1 og 1, der -1 betyr perfekt negativ samvariasjon (når den ene går opp, går den andre alltid ned, og vice versa) og 1 betyr perfekt positiv samvariasjon (når den ene går opp, går den andre også alltid opp, eller begge går ned samtidig), og null betyr ingen systematisk saomvariasjon. Gjengs tolkning er at $|r_{xy}|$ over 0,3 er regnet som moderat samvariasjon, mens $|r_{xy}|$ over 0,6 er regnet som sterk samvariasjon.¹²

I tabell 10 ser vi at for alle delområder/delbydeler under ett (første kolonne), er samvariasjonen mellom andel personer med ikke-vestlig bakgrunn og hver av de fem andre levekårsindikatorerne positiv. Imidlertid er samvariasjonen sterk kun for de tre første med verdier over 0,6 (andel barn i lavinntektsfamilier; andel 30-59 år utenfor arbeid og utdanning og andel 30-59 år med ingen eller lav utdanning). Andel 21-29 år som ikke har fullført

¹² absoluttverdien betyr at vi tolker grad av samvariasjonen på samme måte enten den er negativ eller positiv.

videregående opplæring innen fem år, og andel 20-29 som er utenfor arbeid og utdanning samvarierer svakt med andel ikke-vestlig befolkning, spesielt den første av de to.

I kolonnene (2) vises de tilsvarende korrelasjonskoeffisientene for delbydeler i de åtte bydelene i Oslo. Vi ser at her er alle tallene mye høyere og (langt) over 0,6 for alle fem indikatorene. Det indikerer en svært sterk positiv samvariasjon mellom andel befolkning med ikke-vestlig bakgrunn på den ene siden, og hver av de fem levekårsindikatorene på den andre siden. Samvariasjonen i Oslo er faktisk svakest med andel barn i lavinntektshusstander (0,62), mens den er nærmest perfekt med andel 30-59 år med ingen eller lav utdanning (0,96).

For de andre storbykommunene (Fredrikstad, Lørenskog, Skedsmo, Ullensaker, Drammen, Kristiansand, Sandnes, Stavanger, Bergen og Trondheim) er alle korrelasjonskoeffisientene riktignok fortsatt positive (kolonne 2), men de er mye lavere enn for Oslo. Kun andel 30-59 år med ingen eller lav utdanning kan sies å ha en positiv systematisk sammenheng med andel befolkning med ikke-vestlig bakgrunn. For de andre fire indikatorene er korrelasjonskoeffisienten 0,31 eller lavere – altså svak/ingen sammenheng.

De nest største byene i kolonne 3 plasserer seg et sted imellom med en noe sterkere samvariasjon mellom andel befolkning med ikke-vestlig innvandrerbakgrunn og de fem levekårsindikatorene enn storbykommunene, men betydelig svakere enn i Oslo. Samvariasjonen er sterkest mellom andel av befolkningen med ikke-vestlig bakgrunn og andel barn i lavinntektshusstander (0,68), mer moderat for de to indikatorene for aldersgruppen 30-59 år og svakest (0,37 og 0,34) for de to indikatorene for aldersgruppen 20/21-29 år.

Det er altså svært ulike geografiske mønstre i hvilke variabler som samvarierer, og spesielt i hvilken grad levekårsutfordringer som representert med de fem variablene vi har brukt, overlapper med høy andel befolkning med ikke-vestlig bakgrunn. I Oslo er det åpenbart en sterk sammenheng mellom alle fem levekårsindikatorer og andel ikke-vestlig befolkning, mens både i de andre storbyene sett under ett og i de nest-største byene er denne sammenhengen mye svakere.

Vi runder av med to figurer som viser sammenhengen mellom andel barn i lavinntektshusstander og andel befolkning med ikke-vestlig bakgrunn og hvordan denne sammenhengen varierer geografisk som vist i tabell 10. I tillegg viser vi at det faktisk også er

stor forskjell i denne sammenhengen innad i Oslo ved å vise delbydeler i indre by og delbydeler i ytre by separat, der ytre by betyr de fire bydelene i Groruddalen og Søndre Nordstrand.

Figur 7 viser denne sammenhengen for delbydelene i de åtte bydelene vi har med for Oslo. Vi ser at det er stor forskjell på indre og ytre by. I ytre by (røde sirkler/rød trendlinje) er det en sterk positiv sammenheng mellom andelen barn i lavinntektshusstander og andelen av befolkningen som har ikke-vestlig bakgrunn: desto høyere den ene er, desto høyere er også den andre. For hvert prosentpoeng andel barn i lavinntektshusstander øker med, øker andel befolkning med ikke-vestlig bakgrunn med 1,18 prosentpoeng (se formel i figur 7). Merk at dette er en samvariasjon og at vi ikke tar stilling til kausalitet her. Målt etter denne indikatoren er det virkelig slik at de mest levekårsutsatte områdene også har høy andel befolkning med ikke-vestlig bakgrunn.

I delbydelene i indre by (de tre bydelene Gamle Oslo, Grünerløkka og Sagene) er imidlertid sammenhengen mye svakere, representert ved de blå punktene og den mye flatere tilhørende blå trendlinjen. For hvert prosentpoeng andel barn i lavinntektshusstander øker med, øker andel befolkning med ikke-vestlig bakgrunn med 0,6 prosentpoeng (se formel i figur 7). Imidlertid er det slik at denne positive sammenhengen i indre by er drevet utelukkende av de tre delbydelene Nedre Tøyen, Grønland og Enerhaugen (de tre blå punktene ytterst til høyre i figur 7). Hvis vi ekskluderer disse, er det absolutt ingen sammenheng mellom andelen barn i lavinntektshusstander og andelen personer med ikke-vestlig bakgrunn i delbydelene i indre by i Oslo, og trendlinjen blir helt flat (ikke vist). Merk at barnefattighedsratene i de resterende delbydelene i indre by fortsatt varierer mellom 10 og 34 prosent, men denne variasjonen kan altså ikke knyttes til andel befolkning med ikke-vestlig bakgrunn når vi utelater de tre delbydelene Nedre Tøyen, Grønland og Enerhaugen.

I figur 8 viser vi tilsvarende sammenheng for delområder i henholdsvis storbykommuner utenom Oslo, og delområder i de nest-største byene. Som vi viste i tabell 10, er det også her stor forskjell mellom storbykommunene på den ene siden (røde sirkler/rød trendlinje), og de nest-største kommunene på den andre siden (blå prikker/blå trendlinje).

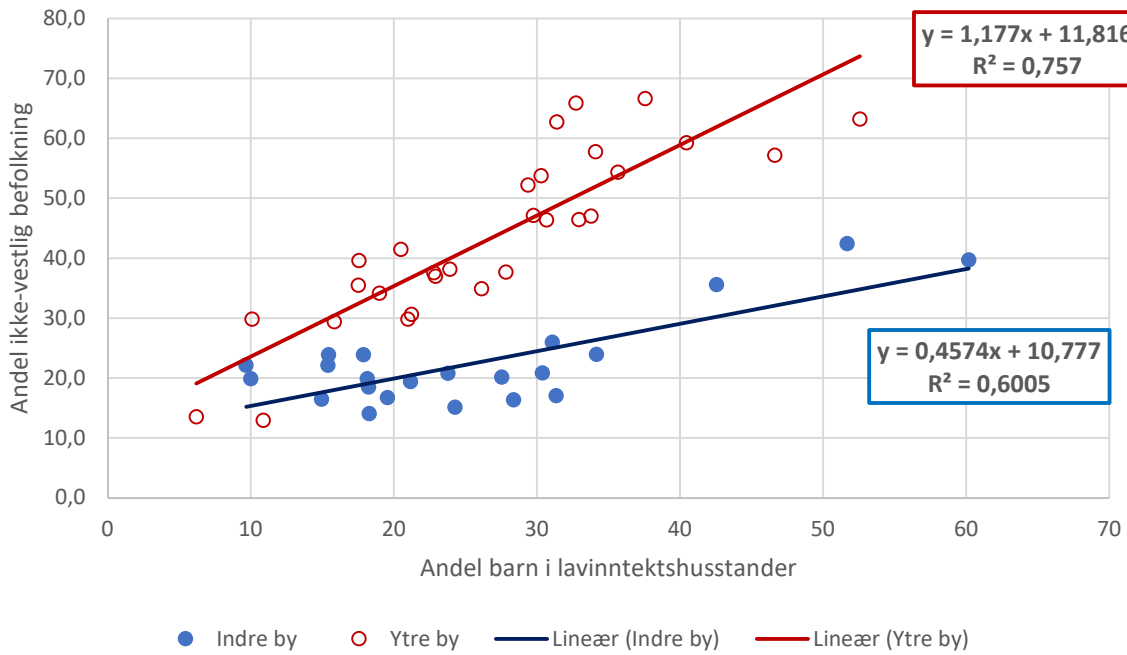

Figur 7: Sammenheng mellom andel barn i lavinntektshusstander (2018) og andel befolkning med ikke-vestlig bakgrunn (2019) i Oslo. Indre by (blått) vs. Ytre by (røde sirkler).

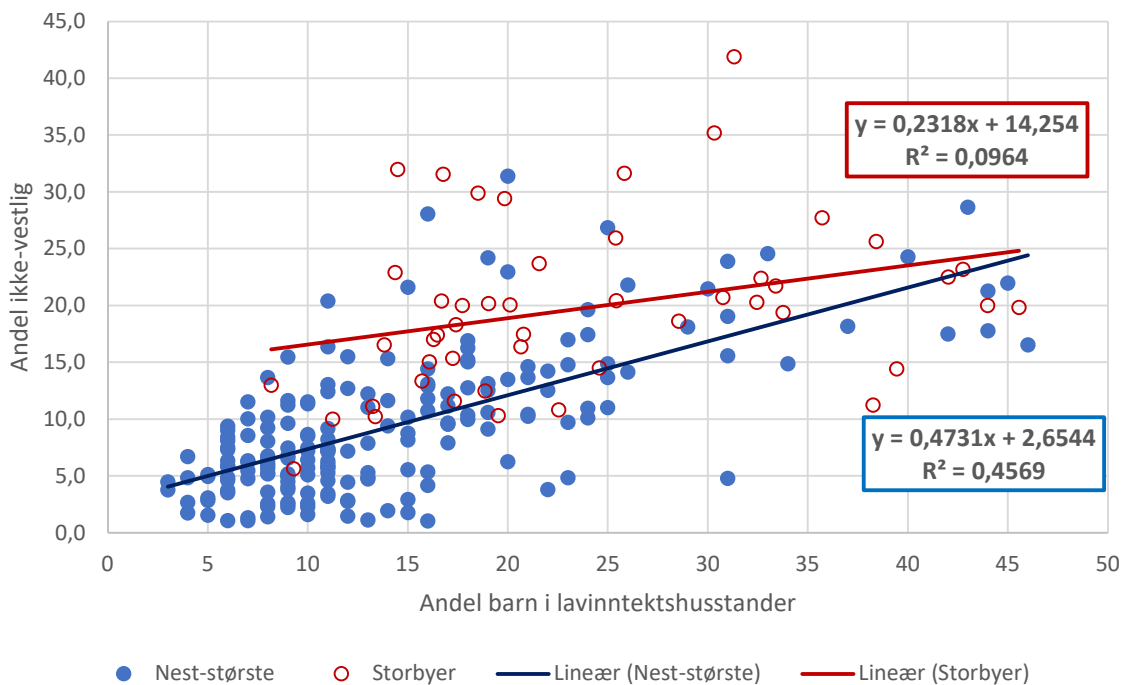

Figur 8: Sammenheng mellom andel barn i lavinntektshusstander (2018) og andel befolkning med ikke-vestlig bakgrunn (2019) i storbyer utenom Oslo (røde sirkler) og i nest-største kommuner (blå prikker).

Også her ser vi at det er stor forskjell på sammenhengen mellom andel barn i lavinntektshusstander og andel befolkning med ikke-vestlig bakgrunn i de to kommunegruppene. I storbykommunene utenom Oslo er de røde sirklene spredt utover, og trendlinjen er bare svakt stigende (0,23 prosentpoeng økning i andel ikke-vestlig befolkning for hvert prosentpoeng økning i andel barn i lavinntektshusstander). En R^2 på 0,0964 betyr imidlertid at variasjonen i andel barn i lavinntektshusstander forklarer under 10 prosent av variasjonen i andel befolkning med ikke-vestlig bakgrunn. Det er altså ingen sterk samvariasjon, som også korrelasjonskoeffisienten i tabell 10 viste.

I de nest-største byene (i blått) er trendlinjen brattere og forklaringskraften sterkere (indikert ved $R^2=0,46$) slik at samvariasjonen mellom de variablene er mye sterkere. For hvert prosentpoeng økning i andel barn i lavinntektshusstander øker andel personer med ikke-vestlig bakgrunn med 0,47 prosentpoeng, altså dobbelt så mye som for storbyene utenom Oslo (den røde trendlinjen).

Oppsummering og konklusjoner

I dette notatet har vi gjennomgått fem ulike levekårsindikatorer for delbydeler i åtte bydeler i Oslo, et utvalg delområder i storbyer i Norge og (alle) delområder i kommuner med over 30 000 innbyggere (minus Karmøy), samt Hamar som representant for bykommuner i innlandet. Utvelgelsen av hvilke delområder og delbydeler som skulle inkluderes fra Oslo og de andre storbyene, ble foretatt på bakgrunn av analysene i første runde som forklart innledningsvis. Indikatorene vi har gjennomgått er andel hhv personer og barn i lavinntektshusholdninger; andel 20-29 år og 30-59 år utenfor arbeid og utdanning; andel 30-59 år med lav eller ingen utdanning og andel 21-29 år som ikke har fullført videregående opplæring innen fem år (av dem som startet). Etter først å ha gått gjennom de geografiske mønstrene for hver indikator separat, så vi deretter på overlapp av levekårsutfordringer og på sammenheng mellom de ulike indikatorene (særlig barnefattigdom) og andel personer med ikke-vestlig innvandrerbakgrunn.

Konklusjonen er for det første at vi ser svært separate mønstre i Oslo, de resterende storbykommunene, og i de nest-største byene. Innad i Oslo ser vi også en tydelig todeling ved at delbydelene i de ytre drabantbyene jevnt over har levekårsutfordringer målt etter alle de fem indeksene mens de indre bydelene først og fremst har en utfordring med svært høy

barnefattigdom og i mindre grad at mange i aldersgruppen 30-59 år står utenfor arbeid og utdanning og har lav eller ingen utdanning. Blant de indre delbydelene i Oslo er levekårsutfordringene konsentrert i noen ganske få områder: Tøyen, Grønland og Enerhaugen med svært høye andeler barnefattigdom. I de resterende delbydelene i indre Oslo er det til tross for nokså høye andeler barn i lavinntektshusstander (mellom 28 og 34 prosent) svært lav score på de andre indikatorene for levekårsutfordringer.

Denne todelinger ser vi også blant delområdene i andre byer med høy andel barnefattigdom: sentrums- eller sentrumsnære delområder med høy barnefattigdom har også noe forhøyet andel 30-59 år utenfor arbeid og utdanning¹³ og til dels også med lav utdanning, men verken andel 20-29 år utenfor arbeid og utdanning eller andel 21-29 år som ikke har fullført videregående opplæring innen fem år, er spesielt høye. Vi tolker dette som at sentrums- eller sentrumsnære områder ofte vil være attraktive for en bred gruppe av befolkningen, og bosetningen blir derfor mer naturlig blandet enn den blir i mer perifere drabantbyer. Det ser imidlertid ut til at denne naturlige blandingen ikke nødvendigvis inkluderer barnefamilier, men heller omfatter barnløse voksne i ulike livsfaser som vil bo sentralt.

For det andre er det et tydelig øst (øst/sørsøst) vs vest/nord skille ved at flere av de nest-største byene på langs kysten på Øst- og Sørlandet har til dels store levekårsutfordringer, mens omfanget av og graden av levekårsutfordringer er mindre i byene på Vestlandet og i Midt- og Nord-Norge. At mange av de neste-største byene langs kysten på Øst- og Sørlandet har levekårsutfordringer, har for så vidt vært kjent siden SSB laget sine levekårsindekser i perioden 1995-2008.

Når det gjelder overlapp mellom levekårsutfordringer og andel personer med ikke-vestlig innvandrerbakgrunn, er det også store geografiske skiller. I Oslo er det svært høy grad av overlapp mellom levekårsutfordringer og andel av befolkningen med ikke-vestlig bakgrunn – for andel 30-59 år med ingen eller lav utdanning er samsvaret nærmest perfekt med en korrelasjonskoeffisient på 0,96.¹⁴ Faktisk er overlappet i Oslo minst mellom andel barn i lavinntektshusstander og andel personer med ikke-vestlig bakgrunn, men også der er det høyt samsvar. I de resterende storbyene er samsvaret mellom høy score på de fem indikatorene for levekårsutfordringer og andel ikke-vestlige innvandrere mye svakere, og kun for andel 30-59 år med lav utdanning er det egentlig litt sterk sammenheng med andel ikke-vestlige

¹³ Ganske naturlig, siden utenforskap betyr lav inntekt, og det er mange barn som bor i lavinntektshusstander.

¹⁴ Verdien 1 ville ha indikert perfekt positiv korrelasjon.

innvandrere. For de andre fire levekårsindikatorne er sammenhengen med andel innvandrere nærmest fraværende. Spesielt er det verdt å merke seg at det bare er en svak sammenheng mellom andelen personer med ikke-vestlig innvandringsbakgrunn og andel barn i lavinntektshusstander.

Det er også interessant at delområder med levekårsutfordringer i de neste-største byene i sterkere grad enn for de andre storbyene utenom Oslo viser sammenfall mellom hver av indikatorene og andel personer med ikke-vestlig innvandrerbakgrunn. Sterkest er sammenhengen mellom andel personer med ikke-vestlig bakgrunn og andel barn i lavinntektshusstander, og for de nest-største byene er denne sammenhengen sterkere enn for Oslos åtte bydeler samlet. Med unntak av andelen 30-59 år med lav utdanning er det i de nest-største byene svakere sammenheng mellom andel personer med ikke-vestlig bakgrunn og levekårsutfordringer enn det er i Oslo, men sterkere enn det er i de andre storbyene utenom Oslo. Når det gjelder andelen med lav utdanning i aldersgruppen 30-59 år har vi imidlertid sett at dette spesielt i kommunene i Nord-Norge ikke omsettes i høye andeler utenfor arbeid og utdanning og heller ikke i høye andeler barn i lavinntektshusstander. Dette så vi også for Tromsø i forrige notat.

Vedlegg 1: Oversikt over analyseområder for de 11 største kommunene

Kommune	Delområde	Navn	Grunnkretser
Bestående delområder			
Fredrikstad	010617	Glemmen mellom	
Fredrikstad	010618	Sentrum nord	
Fredrikstad	010651	Gressvik nordre	
Lørenskog	023003	Skårer	
Skedsmo	023108	Stalsberg	
Skedsmo	023109	Retten	
Skedsmo	023111	Hvam	
Ullensaker	023504	Sand	
Ullensaker	023506	Mogreina	
Drammen	060203	Bragernes sentrum	
Drammen	060205	Gulskogen-Sundhaugen	
Drammen	060206	Strømsø	
Drammen	060207	Tangen-Åskollen	
Drammen	060208	Danvik-Fjell	
Kristiansand	100103	Midtre Vågsbygd	
Kristiansand	100104	Slettheia	
Kristiansand	100107	Grim-Møllevann-Dalane	
Kristiansand	100108	Kvadraturen-Eg	
Kristiansand	100116	Tveit	
Sandnes	110201	Sentrum	
Sandnes	110207	Hana/Vatne/Gramstad	
Stavanger	110324	Kvernevik	
Trondheim	160112	Midtbyen	
Trondheim	160115	Lademoen	
Egendefinerte analyseområder			
Fredrikstad	010611_12	Østsiden syd og nord	Delområder 010611 og 010612
Fredrikstad	010613_14	Sentrum syd og vest	Delområder 010613 og 010614
Fredrikstad	010619_20	Glemmen øst og nordøst	Delområder 010619 og 010620
Fredrikstad	010631_32	Hauge og Rekustad	Delområder 010631 og 010632
Fredrikstad	010661_62	Sellebakk og Torp	Delområder 010661 og 010662
Drammen	060201_NÅ	Nedre Åssiden	06020101, 06020106, 06020118, 06020119, 06020120, 06020121, 06020125, 06020126
Drammen	060201_ØÅ	Øvre Åssiden	06020102, 06020103, 06020104, 06020105, 06020107, 06020108, 06020109, 06020110, 06020111, 06020112, 06020113, 06020114, 06020115, 06020116, 06020117, 06020124, 06020127, 06020128, 06020129, 06020131, 06020133, 06020134, 06020135, 06020136, 06020137

Drammen	60202_ØUÅ	Øren-Underlia og litt Åssiden	06020201, 06020202, 06020203, 06020204, 06020205, 06020206, 06020207, 06020208, 06020209, 06020122, 06020123, 06020130, 06020132
Kristiansand	100105_THF	Tinnheia og Hellemyr-Fjellro	10010601, 10010602, 10010603, 10010604, 10010605, 10010501, 10010502, 10010503, 10010504, 10010505, 10010506, 10010507, 10010508
Sandnes	110202_L	Lura	11020201, 11020202, 11020203, 11020204, 11020205, 11020207, 11020210, 11020211, 11020212, 11020213
Sandnes Stavanger	110202_SLT 110302_BJ	Resten i Stokke/Lura/Trones Bergjeland og Johannes	11020206, 11020208, 11020209, 11020214 11030201, 11030202, 11030203, 11030205, 11030206, 11030207, 11030501, 11030502, 11030503, 11030504, 11030506, 11030507, 11030509, 11030510, 11030511, 11030512
Bergen	120102_SN	Solheim Nord	12010201, 12010202, 12010203, 12010204, 12010205, 12010206, 12010208, 12010213, 12010214, 12010215, 12010216, 12010217
Bergen	120102_SS	Solheim Sør	12010218, 12010220, 12010221, 12010222, 12010223, 12010224
Bergen	120103_SB	Slettebakken	12010307, 12010310, 12010311, 12010312, 12010313, 12010314, 12010316, 12010317, 12010318, 12010319, 12010320, 12010321, 12010325, 12010413, 12010414.
Bergen	120110_YA	Ytre Arna	12011001, 12011002, 12011003, 12011004
Bergen	120120_LV	Laksevåg	12012001, 12012002, 12012003, 12012004, 12012005, 12012006, 12012007, 12012008, 12012009.
Bergen	120119_LO	Loddefjord og Olsvik	12011911, 12011912, 12011915, 12011916, 12011904, 12011905, 12011906, 12011907, 12011910.
Bergen Bergen	120120_G 120108_NM	Gravdal Nyborg og Mjølkeråen	12012010, 12012011, 12012012, 12012013 12010907, 12010908, 12010909, 12010910, 12010808, 12010809, 12010810, 12010811, 12010812, 12010813
Bergen	120101_V	Vågen	12010101, 12010102, 12010103, 12010104, 12010105, 12010106, 12010107, 12010108, 12010116, 12010117, 12010118, 12010632, 12010634, 12010635
Trondheim	160172_F	Flatåsen	16017203, 16017204, 16017205, 16017206, 16017207, 16017208, 16017209, 16017215, 16017216, 16017217
Trondheim	160172_SR	Saupstad og Romolslia	16017201, 16017202, 16017210, 16017211, 16017212, 16017213, 16017214, 16017218

Trondheim 160175_KH Kattem og Heimdal

16017504, 16017505, 16017506, 16017507,
16017514, 16017515, 16017516, 16017517,
16017518, 16017519, 16017520, 16017521,
16017522, 16017526

Delbydeler i åtte bydeler i Oslo

Oslo	102	Grønland
Oslo	103	Enerhaugen
Oslo	104	Nedre Tøyen
Oslo	105	Kampen
Oslo	106	Vålerenga
Oslo	108	Kvæernerbyen
Oslo	109	Bispevika
Oslo	110	Ensjø
Oslo	111	Etterstad
Oslo	201	Grünerløkka vest
Oslo	202	Grünerløkka øst
Oslo	203	Dælenenga
Oslo	204	Rodeløkka
Oslo	205	Sinsen
Oslo	206	Sofienberg
Oslo	208	Løren
Oslo	209	Hasle
Oslo	301	Iladalen
Oslo	302	Sagene
Oslo	303	Bjølsen
Oslo	304	Sandake
Oslo	305	Torshov
Oslo	901	Veitvet
Oslo	902	Linderud
Oslo	904	Årvoll
Oslo	905	Refstad
Oslo	906	Ulven
Oslo	1001	Ammerud
Oslo	1002	Rødtvet
Oslo	1003	Nordtvet
Oslo	1004	Grorud
Oslo	1005	Romsås
Oslo	1101	Vestli
Oslo	1102	Fossum
Oslo	1103	Rommen
Oslo	1104	Haugenstua
Oslo	1105	Stovner
Oslo	1106	Høybråten
Oslo	1201	Furuset

Oslo	1202	Ellingsrud
Oslo	1203	Lindeberg
Oslo	1204	Trosterud
Oslo	1205	Hellerudtoppen
Oslo	1206	Tveita
Oslo	1207	Teisen
Oslo	1501	Holmlia
Oslo	1502	Holmlia
Oslo	1503	Prinsdal
Oslo	1504	Bjørnerud
Oslo	1505	Mortensrud
Oslo	1506	Bjørndal

Vedlegg 2: Komplette tabeller for fem levekårsindikatorer

Tabell V.1. Andel og antall barn i lavinntektshusstander i delområder og delbydeler 2008, 2013 og 2018. Sortert i fallende rekkefølge etter andel 2018.

Rangering 2018	Kommnr	Kommune	Delområde	Navn	Andel 2008	Antall 2008	Andel 2013	Antall 2013	Andel 2018	Antall 2018
1	0301	Oslo	0104	Nedre Tøyen	57	463	59	547	60	556
2	0301	Oslo	1102	Fossum	43	493	50	623	53	674
3	0301	Oslo	0102	Grønland	52	735	52	781	52	753
4	0301	Oslo	1101	Vestli	29	430	34	491	47	739
5	0712	Larvik	071202	Hovedbyen	33	118	39	137	46	165
6	0106	Fredrikstad	010613_14	Sentrum syd og vest	33	166	44	276	46	271
7	1106	Haugesund	110605	Sentrum	29	77	34	124	45	179
8	0806	Skien	080601	Sentrum	32	136	45	227	44	228
9	1504	Ålesund	150402	Aspøy	24	85	30	114	44	178
10	1001	Kristiansand	100108	Kvadraturen-Eg	26	118	39	224	44	241
11	0906	Arendal	090651	Arendal sentrum	35	33	44	61	43	63
12	1201	Bergen	120102_SN	Solheim Nord	33	197	34	243	43	342
13	0301	Oslo	0103	Enerhaugen	43	551	45	587	43	553
14	1201	Bergen	120103_SB	Slettebakken	28	362	37	528	42	647
15	0710	Sandefjord	071001	Sentrum	30	191	37	292	42	323
16	0301	Oslo	1504	Bjørnerud	34	671	33	683	40	756
17	0105	Sarpsborg	010502	Sarpsborg øst	31	266	34	311	40	376
18	1601	Trondheim	160115	Lademoen	28	152	34	186	39	224
19	0106	Fredrikstad	010619_20	Glemmen øst og nordøst	16	197	26	333	38	499
20	1601	Trondheim	160112	Midtbyen	23	40	26	53	38	70
21	0301	Oslo	1103	Rommen	28	262	31	290	38	346
22	0712	Larvik	071203	Torstrand	23	81	36	130	37	130
23	0602	Drammen	060206	Strømsø	28	266	33	354	36	386

Rangering 2018	Kommnr	Kommune	Delområde	Navn	Andel 2008	Antall 2008	Andel 2013	Antall 2013	Andel 2018	Antall 2018
24	0301	Oslo	0901	Veitvet	31	498	35	640	36	593
25	0301	Oslo	0205	Sinsen	37	337	33	328	34	348
26	0301	Oslo	1506	Bjørndal	24	607	29	716	34	910
27	0704	Tønsberg	070409	Sentrum/Slottsfjellet	44	78	37	63	34	63
28	0301	Oslo	0902	Linderud	29	415	38	578	34	517
29	1201	Bergen	120102_SS	Solheim Sør	18	66	31	143	34	158
30	1102	Sandnes	110201	Sentrum	16	57	19	87	33	165
31	0105	Sarpsborg	010501	Sarpsborg vest	22	218	26	252	33	325
32	0301	Oslo	1501	Holmlia Syd	31	525	31	472	33	478
33	0301	Oslo	1104	Haugenstua	27	281	32	335	33	322
34	0106	Fredrikstad	010661_62	Sellebakk og Torp	19	213	24	287	33	399
35	0106	Fredrikstad	010618	Sentrum nord	20	175	23	203	32	270
36	0301	Oslo	1201	Furuset	28	663	31	768	31	781
37	0301	Oslo	0202	Grünerløkka øst	33	194	34	237	31	188
38	0602	Drammen	060208	Danvik-Fjell	26	655	28	712	31	802
39	0301	Oslo	0201	Grünerløkka vest	32	227	32	274	31	312
40	0104	Moss	010405	Sentrum	30	195	32	232	31	226
41	0806	Skien	080604	Gimsøy	19	85	28	134	31	144
42	0906	Arendal	090653	Arendal nord	15	123	26	229	31	278
43	1106	Haugesund	110604	Øyene	21	51	30	71	31	57
44	1001	Kristiansand	100107	Grim-Møllevann-Dalane	16	166	22	228	31	319
45	0301	Oslo	1004	Grorud	26	254	30	282	31	275
46	0301	Oslo	0203	Dælenenga	31	143	35	191	30	154
47	1001	Kristiansand	100104	Slettheia	15	144	25	274	30	345
48	0301	Oslo	1204	Trosterud	25	478	29	586	30	581
49	0712	Larvik	071205	Tagtvedt	17	37	34	60	30	49
50	0301	Oslo	1005	Romsås	28	488	29	454	30	412
51	0301	Oslo	1203	Lindeberg	25	480	29	570	29	590

Rangering 2018	Kommnr	Kommune	Delområde	Navn	Andel 2008	Antall 2008	Andel 2013	Antall 2013	Andel 2018	Antall 2018
52	0806	Skien	080614	Gulset	19	270	21	300	29	410
53	1201	Bergen	120120_LV	Laksevåg	21	295	23	330	29	418
54	0301	Oslo	0302	Sagene	34	291	33	324	28	287
55	0301	Oslo	1503	Prinsdal	24	314	25	309	28	369
56	0301	Oslo	0206	Sofienberg	33	286	29	242	28	237
57	0301	Oslo	1206	Tveita	22	169	21	187	26	240
58	0105	Sarpsborg	010522	Lande	17	221	20	245	26	332
59	0806	Skien	080607	Nenset	13	37	15	37	26	59
60	0231	Skedsmo	023108	Stalsberg	15	165	19	276	26	395
61	1103	Stavanger	110302_BJ	Bergjeland og Johannes	18	146	19	181	25	260
62	0602	Drammen	060205	Gulskogen-Sundhaugen	18	190	20	244	25	314
63	0104	Moss	010408	Mosseskogen øst	13	93	21	156	25	181
64	0704	Tønsberg	070411	Stensarmen/Træleborg	17	66	23	104	25	108
65	0704	Tønsberg	070412	Kaldnes/Tei	:	:	21	52	25	60
66	1504	Ålesund	150403	Nørvøy ytre	11	76	21	149	25	166
67	0602	Drammen	060203	Bragernes sentrum	20	110	20	114	25	157
68	0301	Oslo	0105	Kampen	25	155	25	171	24	167
69	0104	Moss	010409	Mosseelva/Dillingøya	12	95	19	150	24	176
70	0403	Hamar	040304	Midtbyen	17	86	20	114	24	143
71	0704	Tønsberg	070410	Banesløyfen	17	28	20	40	24	50
72	0806	Skien	080608	Klyve	19	196	19	195	24	276
73	0301	Oslo	1202	Ellingsrud	16	262	22	387	24	422
74	0301	Oslo	0106	Vålerenga	23	223	21	228	24	265
75	0712	Larvik	071209	Nanset vest	21	158	21	162	23	175
76	0806	Skien	080602	Falkum	15	108	18	129	23	157
77	0806	Skien	080612	Skotfoss	11	41	20	74	23	90
78	0906	Arendal	090654	Arendal øst	12	115	16	142	23	190
79	0301	Oslo	1003	Nordtvet	16	154	22	244	23	253

Rangering 2018	Kommnr	Kommune	Delområde	Navn	Andel 2008	Antall 2008	Andel 2013	Antall 2013	Andel 2018	Antall 2018
80	0301	Oslo	1207	Teisen	20	197	22	246	23	242
81	0106	Fredrikstad	010611_12	Østsiden syd og nord	15	165	15	161	23	271
82	0105	Sarpsborg	010514	Hafslund	18	77	21	91	22	96
83	1106	Haugesund	110606	Flotmyr	13	84	14	96	22	150
84	0602	Drammen	060201_NÅ	Nedre Åssiden	12	81	17	129	22	169
85	0301	Oslo	1502	Holmlia Nord	18	309	17	252	21	300
86	0301	Oslo	0204	Rodeløkka	27	266	26	287	21	278
87	0104	Moss	010404	Melløs/øre	9	84	13	129	21	210
88	0805	Porsgrunn	080511	Porsgrunn vest	13	94	15	103	21	155
89	0906	Arendal	090652	Arendal vest	14	109	24	188	21	145
90	1804	Bodø	180401	Sentrum	13	52	16	62	21	82
91	0301	Oslo	0905	Refstad	20	155	20	222	21	321
92	0106	Fredrikstad	010631_32	Hauge og Rekustad	15	199	15	192	21	270
93	0106	Fredrikstad	010617	Glemmen mellom	16	175	16	189	21	252
94	0301	Oslo	1001	Ammerud	20	340	21	373	20	342
95	0602	Drammen	060207	Tangen-Åskollen	13	185	17	249	20	294
96	0219	Bærum	021915	Jong	10	59	13	93	20	154
97	0220	Asker	022012	Borgen	15	172	18	221	20	263
98	0403	Hamar	040305	Hamar øst	13	87	13	96	20	146
99	0906	Arendal	090613	Stokken	11	105	16	151	20	179
100	1601	Trondheim	160172_SR	Saupstad og Romolslia	20	302	21	332	20	315
101	0301	Oslo	0303	Bjølsen	18	132	22	181	20	172
102	0106	Fredrikstad	010651	Gressvik nordre	13	88	20	145	20	129
103	1001	Kristiansand	100105_THF	Tinnheia og Hellemyr-Fjellro	12	210	14	243	19	319
104	0219	Bærum	021914	Sandvika-valler	10	90	14	149	19	200
105	0301	Oslo	1505	Mortensrud	9	107	13	160	19	242
106	0403	Hamar	040301	Hamar vest	7	60	17	124	19	147
107	0710	Sandefjord	071011	Vesterøy	14	210	16	254	19	299

Rangering 2018	Kommnr	Kommune	Delområde	Navn	Andel 2008	Antall 2008	Andel 2013	Antall 2013	Andel 2018	Antall 2018
108	0806	Skien	080603	Brekke	17	126	21	142	19	116
109	1106	Haugesund	110603	Håvåsen	12	62	14	77	19	103
110	1201	Bergen	120101_V	Vågen	19	134	19	134	19	127
111	0230	Lørenskog	023003	Skårer	15	200	14	219	19	357
112	0301	Oslo	0301	Iladalen	20	121	21	172	18	146
113	0301	Oslo	0304	Sandaker	23	196	24	276	18	314
114	0301	Oslo	0108	Kværnerbyen	25	198	20	216	18	253
115	0104	Moss	010406	Mosseskogen vest	18	66	13	48	18	66
116	0105	Sarpsborg	010524	Greåker	11	123	16	177	18	204
117	0704	Tønsberg	070401	Sem	11	104	16	143	18	248
118	0712	Larvik	071204	Byskogen	15	78	22	113	18	88
119	0805	Porsgrunn	080510	Osebakken-Hovenga	11	107	12	111	18	155
120	0806	Skien	080605	Klosterskogen	8	64	13	118	18	167
121	0806	Skien	080606	Kjørbekk	13	56	19	77	18	74
122	0301	Oslo	0110	Ensjø	28	148	20	185	18	243
123	1103	Stavanger	110324	Kvernevik	12	158	10	131	18	208
124	0301	Oslo	1002	Rødvet	18	134	19	143	18	134
125	0301	Oslo	1105	Stovner	9	109	14	170	18	210
126	0602	Drammen	060201_ØÅ	Øvre Åssiden	12	121	14	154	17	206
127	1201	Bergen	120110_YA	Ytre Arna	9	55	12	74	17	111
128	1601	Trondheim	160175_KH	Kattem og Heimdal	16	273	15	245	17	271
129	0105	Sarpsborg	010513	Borgen	9	201	16	352	17	386
130	0403	Hamar	040308	Vang øst	13	62	13	61	17	78
131	0710	Sandefjord	071010	Østerøy	9	91	15	140	17	156
132	0805	Porsgrunn	080505	Herøya	10	52	16	87	17	89
133	0805	Porsgrunn	080506	Stridsklev-hovet	8	71	12	94	17	141
134	0231	Skedsmo	023109	Retten	13	117	16	171	17	209
135	0235	Ullensaker	023504	Sand	10	64	14	97	17	118

Rangering 2018	Kommnr	Kommune	Delområde	Navn	Andel 2008	Antall 2008	Andel 2013	Antall 2013	Andel 2018	Antall 2018
136	1201	Bergen	120119_LO	Loddefjord og Olsvik	11	180	14	216	16	222
137	0602	Drammen	60202_ØUÅ	Øren-Underlia og litt Åssiden	14	134	18	185	16	172
138	1001	Kristiansand	100103	Midtre Vågsbygd	8	158	13	244	16	300
139	0104	Moss	010402	Nordre Jeløy	9	106	12	147	16	214
140	0219	Bærum	021917	Dønski-Rud	14	122	16	148	16	127
141	0710	Sandefjord	071005	Haukerød	11	45	13	57	16	81
142	0710	Sandefjord	071008	From	12	32	15	39	16	38
143	0712	Larvik	071208	Nanset øst	10	67	12	75	16	98
144	0712	Larvik	071210	Hedrum øst	8	40	13	59	16	75
145	0805	Porsgrunn	080508	Porsgrunn øst	10	69	15	100	16	104
146	0906	Arendal	090642	Øyestad midtre	8	86	11	126	16	199
147	1804	Bodø	180412	Skjerstad	10	18	15	24	16	24
148	0301	Oslo	1106	Høybråten	12	198	15	253	16	280
149	1102	Sandnes	110207	Hana/Vatne/Gramstad	8	134	10	174	16	259
150	0301	Oslo	0111	Etterstad	17	134	15	118	15	126
151	0301	Oslo	0208	Løren	16	89	18	214	15	275
152	0105	Sarpsborg	010531	Varteig	9	57	13	85	15	94
153	0219	Bærum	021919	Rykkinn	10	205	11	218	15	295
154	0710	Sandefjord	071003	Førstad	12	45	10	36	15	49
155	0710	Sandefjord	071007	Breidablikk	11	184	12	222	15	270
156	0906	Arendal	090643	Øyestad øvre	10	59	12	67	15	78
157	1106	Haugesund	110608	Hauge	13	84	16	106	15	94
158	0301	Oslo	0305	Torshov	23	322	20	308	15	249
159	0231	Skedsmo	023111	Hvam	13	121	11	95	15	127
160	1102	Sandnes	110202_L	Lura	7	148	8	162	14	281
161	0105	Sarpsborg	010525	Vest-tune	9	41	13	54	14	54
162	0403	Hamar	040307	Vang midtre	10	59	12	71	14	86
163	0704	Tønsberg	070402	Barkåker	11	53	6	33	14	80

Rangering 2018	Kommnr	Kommune	Delområde	Navn	Andel 2008	Antall 2008	Andel 2013	Antall 2013	Andel 2018	Antall 2018
164	0805	Porsgrunn	080509	Bjørntvedt-myrene	11	29	13	37	14	43
165	1102	Sandnes	110202_SLT	Resten i Stokke/Lura/Trones	9	114	9	120	14	190
166	1201	Bergen	120108_NM	Nyborg og Mjølkeråen	11	161	13	199	13	195
167	1201	Bergen	120120_G	Gravdal	9	86	10	105	13	137
168	0105	Sarpsborg	010523	Yven	9	116	12	174	13	196
169	0710	Sandefjord	071004	Bugården	11	172	11	164	13	190
170	0712	Larvik	071215	Brunlanes nordre	10	50	12	53	13	63
171	0805	Porsgrunn	080502	Eidanger-øyene	7	59	11	83	13	90
172	0805	Porsgrunn	080504	Brevik	8	35	8	34	13	57
173	0806	Skien	080616	Luksefjell	9	13	24	24	13	12
174	0105	Sarpsborg	010511	Ullerøy	13	37	8	20	12	29
175	0219	Bærum	021907	Lysaker	8	69	11	103	12	120
176	0806	Skien	080617	Opphaugen	7	50	12	85	12	83
177	0906	Arendal	090622	Tromøy øst	5	28	6	38	12	81
178	1804	Bodø	180403	Østbyen	15	101	12	77	12	73
179	1804	Bodø	180408	Støver	6	86	7	99	12	154
180	1601	Trondheim	160172_F	Flatåsen	7	123	9	161	11	185
181	0104	Moss	010407	Kambo	13	69	9	52	11	60
182	0105	Sarpsborg	010503	Kurland	5	41	8	64	11	85
183	0105	Sarpsborg	010512	Søndre og Østre Skjeberg	8	57	10	65	11	69
184	0105	Sarpsborg	010521	Hafslundsøy	9	53	12	73	11	66
185	0219	Bærum	021916	Slependen-Tanum	9	172	9	154	11	202
186	0220	Asker	022009	Sentrum	11	52	8	39	11	60
187	0220	Asker	022016	Solberg	5	44	9	68	11	73
188	0403	Hamar	040306	Vang vest	10	72	11	86	11	97
189	0704	Tønsberg	070403	Eik	6	54	7	60	11	102
190	0712	Larvik	071206	Østre halsen	8	105	8	112	11	137
191	0712	Larvik	071207	Tjodalyng	8	69	12	113	11	101

Rangering 2018	Kommnr	Kommune	Delområde	Navn	Andel 2008	Antall 2008	Andel 2013	Antall 2013	Andel 2018	Antall 2018
192	0805	Porsgrunn	080503	Heistad	8	131	8	126	11	164
193	0806	Skien	080611	Åfoss	10	60	6	32	11	58
194	0806	Skien	080613	Vestre Gulset	6	21	10	32	11	29
195	0806	Skien	080619	Men	7	49	10	64	11	71
196	0906	Arendal	090611	Austre Moland	8	50	9	60	11	81
197	1106	Haugesund	110601	Sakkestad	7	33	9	40	11	56
198	0301	Oslo	0904	Årvoll	11	176	9	184	11	229
199	0301	Oslo	0906	Ulven	12	91	12	113	10	96
200	0220	Asker	022006	Sem	10	28	10	26	10	25
201	0220	Asker	022013	Blakstad	6	57	9	81	10	81
202	0301	Oslo	0109	Bispevika	:	:	25	21	10	23
203	0704	Tønsberg	070413	Solvang/Kilen/Byskogen	7	32	10	41	10	47
204	0710	Sandefjord	071006	Fevang	13	61	7	38	10	51
205	0712	Larvik	071213	Stavern	12	49	7	26	10	32
206	0712	Larvik	071216	Brunlanes østre	8	105	8	107	10	132
207	0805	Porsgrunn	080507	Grønli	12	43	11	41	10	40
208	0806	Skien	080609	Kilebygda	:	:	:	:	10	12
209	0806	Skien	080618	Uthauen	9	121	9	131	10	136
210	0906	Arendal	090612	Flosta	8	32	10	42	10	38
211	1504	Ålesund	150401	Hessøy	8	72	9	85	10	91
212	1804	Bodø	180407	Hunstad	7	95	8	126	10	165
213	0301	Oslo	0209	Hasle	11	109	12	136	10	145
214	1001	Kristiansand	100116	Tveit	8	59	10	78	9	81
215	0104	Moss	010403	Sydøstre Jeløy	10	54	7	43	9	51
216	0219	Bærum	021918	Kolsås	4	51	6	65	9	110
217	0219	Bærum	021920	Kirkerud-Sollihøgda	6	59	4	42	9	92
218	0220	Asker	022008	Fusdal	8	92	8	89	9	95
219	0403	Hamar	040302	Storhamar	8	53	11	77	9	58

Rangering 2018	Kommnr	Kommune	Delområde	Navn	Andel 2008	Antall 2008	Andel 2013	Antall 2013	Andel 2018	Antall 2018
220	0704	Tønsberg	070404	Klokkeråsen	7	62	7	64	9	82
221	0710	Sandefjord	071002	Hystad	7	91	9	113	9	117
222	0710	Sandefjord	071009	Helgerød	8	20	12	30	9	20
223	0712	Larvik	071211	Kvelde	4	18	10	40	9	36
224	0906	Arendal	090631	Hisøy	7	73	7	75	9	84
225	0906	Arendal	090641	Øyestad søndre	6	39	8	60	9	72
226	1106	Haugesund	110607	Solvang	5	84	8	130	9	151
227	1106	Haugesund	110609	Gard	6	139	7	153	9	194
228	1504	Ålesund	150409	Emblem	5	23	9	40	9	39
229	1804	Bodø	180404	Rønvik	5	81	6	82	9	126
230	0235	Ullensaker	023506	Mogreina	13	42	10	44	8	43
231	0219	Bærum	021901	Østerås-Eiksmarka	7	58	8	66	8	62
232	0219	Bærum	021913	Østre bærumsmarka	7	27	6	21	8	26
233	0219	Bærum	021921	Bærums verk	5	114	7	134	8	141
234	0220	Asker	022002	Nesbru	8	75	8	72	8	81
235	0220	Asker	022003	Billingstad	6	42	6	49	8	65
236	0220	Asker	022010	Drengsrud	5	51	7	77	8	99
237	0403	Hamar	040309	Vang nord	6	32	8	44	8	42
238	0704	Tønsberg	070405	Presterød	8	121	10	165	8	140
239	0704	Tønsberg	070406	Ringshaug	8	91	7	81	8	105
240	0704	Tønsberg	070408	Husøy	:	:	7	15	8	17
241	0906	Arendal	090621	Tromøy vest	9	62	9	53	8	50
242	1504	Ålesund	150404	Nørvøy indre	6	45	8	58	8	63
243	1504	Ålesund	150405	Nørvasund	5	56	6	77	8	96
244	1504	Ålesund	150406	Åse-Lerstad	7	102	7	101	8	100
245	1504	Ålesund	150407	Spjelkavik	8	121	8	121	8	127
246	0219	Bærum	021908	Snarøya	9	78	6	80	7	156
247	0219	Bærum	021909	Stabekk	6	87	7	111	7	126

Rangering 2018	Kommnr	Kommune	Delområde	Navn	Andel 2008	Antall 2008	Andel 2013	Antall 2013	Andel 2018	Antall 2018
248	0220	Asker	022001	Nesøya	11	110	6	68	7	83
249	0220	Asker	022015	Heggedal	7	101	8	112	7	103
250	0403	Hamar	040303	Hamar nord	6	38	6	37	7	42
251	0712	Larvik	071214	Brunlanes vestre	7	39	11	63	7	42
252	0806	Skien	080610	Mælum	:	:	:	:	7	15
253	0806	Skien	080615	Fossum	6	24	5	22	7	27
254	1804	Bodø	180402	Vestbyen	6	49	9	71	7	53
255	0301	Oslo	1205	Hellerudtoppen	9	73	7	56	6	52
256	0104	Moss	010401	Sydvestre Jeløy	7	37	4	20	6	31
257	0219	Bærum	021902	Hosle nord	4	30	5	40	6	49
258	0219	Bærum	021906	Jar	5	75	6	102	6	107
259	0219	Bærum	021910	Høvik	5	53	7	79	6	73
260	0219	Bærum	021911	Løkeberg-Blommenholm	6	113	6	113	6	131
261	0219	Bærum	021912	Haslum	5	68	5	75	6	95
262	0220	Asker	022004	Hvalstad	9	54	7	38	6	34
263	0220	Asker	022007	Syverstad	4	22	7	38	6	29
264	0220	Asker	022011	Vettre	4	59	5	65	6	76
265	0220	Asker	022014	Vollen	4	45	6	68	6	73
266	0704	Tønsberg	070407	Husvik	5	40	7	68	6	56
267	0805	Porsgrunn	080501	Bjørkedal-Oklungen-Langangen	5	11	5	12	6	13
268	1804	Bodø	180405	Saltvern	5	56	5	66	6	70
269	1804	Bodø	180406	Alstad	5	86	4	76	6	105
270	0220	Asker	022005	Skaugum	8	43	5	28	5	30
271	1106	Haugesund	110602	Rossabø	5	49	6	55	5	45
272	1504	Ålesund	150410	Ellingsøy	5	26	7	41	5	34
273	1804	Bodø	180410	Løding	6	65	6	64	5	48
274	1804	Bodø	180411	Saltstraumen	7	17	12	27	5	11
275	0219	Bærum	021904	Grav	5	71	4	66	4	67

Rangering 2018	Kommnr	Kommune	Delområde	Navn	Andel 2008	Antall 2008	Andel 2013	Antall 2013	Andel 2018	Antall 2018
276	0219	Bærum	021905	Hosle sør	4	54	5	64	4	58
277	1504	Ålesund	150408	Blindheim	4	72	4	84	4	88
278	1804	Bodø	180409	Nordstranda	8	26	5	17	4	14
279	0219	Bærum	021903	Voll	4	59	5	77	3	49
280	0219	Bærum	021922	Lommedalen	5	63	3	47	3	48

Tabell V.2. Andel og antall 20-29 år utenfor arbeid og utdanning i delområder og delbydeler 2008, 2013 og 2018. Sortert i fallende rekkefølge etter andel 2018.

Rangering 2018	kommnr	komm_tekst	analyseomr	analyseomr_navn	Andel 2008	Antall 2008	Andel 2013	Antall 2013	Andel 2018	Antall 2018
1	0720	Stokke	072001	Melsom	0,190	112	0,162	103	0,372	277
2	0906	Arendal	090651	Arendal sentrum	0,224	39	0,27	54	0,298	65
3	0806	Skien	080601	Sentrum	0,277	122	0,356	217	0,262	203
4	1201	Bergen	120110 YA	Ytre Arna	0,168	51	0,236	78	0,245	85
5	0301	Oslo	1102	Fossum	0,320	181	0,300	202	0,236	189
6	1001	Kristiansand	100104	Slettheia	0,211	113	0,270	161	0,231	151
7	0906	Arendal	090653	Arendal nord	0,215	112	0,276	145	0,229	141
8	0106	Fredrikstad	010618	Sentrum nord	0,180	102	0,232	156	0,225	176
9	0301	Oslo	1503	Prinsdal	0,231	172	0,262	193	0,217	176
10	0106	Fredrikstad	010661_62	Sellebakk og Torp	0,187	108	0,267	204	0,216	187
11	0706	Sandefjord	070601	Sentrum	0,226	155	0,313	230	0,213	207
12	0906	Arendal	090652	Arendal vest	0,227	121	0,245	142	0,213	150
13	1102	Sandnes	110201	Sentrum	0,134	71	0,192	112	0,210	142
14	0106	Fredrikstad	010619_20	Glemmen øst og nordøst	0,202	107	0,281	191	0,209	185
15	0301	Oslo	1101	Vestli	0,237	159	0,244	210	0,209	219
16	0106	Fredrikstad	010611_12	Østsiden syd og nord	0,185	109	0,189	131	0,208	167
17	0301	Oslo	1004	Grorud	0,217	107	0,239	128	0,207	135
18	0105	Sarpsborg	010502	Sarpsborg øst	0,221	148	0,332	252	0,207	187
19	0106	Fredrikstad	010613_14	Sentrum syd og vest	0,208	144	0,227	193	0,203	224
20	0301	Oslo	1005	Romsås	0,224	198	0,241	213	0,202	215
21	0806	Skien	080602	Falkum	0,186	82	0,188	95	0,201	121
22	0704	Tønsberg	070408	Husøy	0,123	8	0,155	13	0,200	22
23	0301	Oslo	1105	Stovner	0,182	84	0,205	106	0,198	144
24	0602	Drammen	060208	Danvik-Fjell	0,222	274	0,232	313	0,195	288
25	0301	Oslo	1501	Holmlia Syd	0,217	172	0,231	192	0,191	160

Rangering 2018	kommnr	komm_tekst	analyseomr	analyseomr_navn	Andel 2008	Antall 2008	Andel 2013	Antall 2013	Andel 2018	Antall 2018
26	0235	Ullensaker	023504	Sand	0,165	33	0,185	57	0,191	76
27	1102	Sandnes	110207	Hana/Vatne/Gramstad	0,125	118	0,159	175	0,190	210
28	0301	Oslo	1506	Bjørndal	0,234	217	0,222	256	0,190	274
29	0706	Sandefjord	070605	Haukerød	0,137	29	0,2	47	0,189	56
30	0719	Andebu	071903	Høyjord-Vestre Andebu	0,182	34	0,113	23	0,189	50
31	0220	Asker	022001	Nesøya	0,205	71	0,234	92	0,188	88
32	0301	Oslo	1201	Furuset	0,231	352	0,240	349	0,187	299
33	0301	Oslo	1504	Bjørnerud	0,232	220	0,240	228	0,185	207
34	0106	Fredrikstad	010617	Glemmen mellom	0,183	99	0,165	104	0,185	142
35	1001	Kristiansand	100107	Grim-Mølle vann-Dalane	0,159	139	0,181	165	0,183	180
36	0105	Sarpsborg	010501	Sarpsborg vest	0,188	120	0,249	152	0,181	165
37	0906	Arendal	090613	Stokken	0,197	94	0,239	123	0,181	123
38	1804	Bodø	180412	Skjerstad	0,100	9	0,178	18	0,181	13
39	0106	Fredrikstad	010651	Gressvik nordre	0,177	62	0,179	76	0,180	97
40	1001	Kristiansand	100103	Midtre Vågsbygd	0,157	156	0,205	223	0,178	216
41	0104	Moss	010408	Mosseskogen øst	0,173	60	0,245	80	0,178	87
42	0301	Oslo	1505	Mortensrud	0,172	87	0,211	124	0,178	114
43	0706	Sandefjord	070609	Helgerød	0,198	19	0,219	23	0,177	26
44	0301	Oslo	1103	Rommen	0,210	106	0,259	127	0,177	101
45	0301	Oslo	1502	Holmlia Nord	0,164	113	0,225	159	0,176	117
46	0104	Moss	010405	Sentrum	0,252	164	0,283	202	0,175	165
47	0301	Oslo	0902	Linderud	0,198	150	0,199	181	0,175	172
48	0602	Drammen	060205	Gulskogen-Sundhaugen	0,172	107	0,217	150	0,172	121
49	0301	Oslo	1203	Lindeberg	0,200	231	0,256	289	0,171	211
50	0806	Skien	080612	Skotfoss	0,191	34	0,201	46	0,171	57
51	1001	Kristiansand	100116	Tveit	0,188	70	0,193	69	0,171	79
52	0106	Fredrikstad	010631_32	Hauge og Rekustad	0,175	105	0,200	130	0,171	138
53	0602	Drammen	060201_NÅ	Nedre Åssiden	0,167	70	0,228	112	0,170	86

Rangering 2018	kommnr	komm_tekst	analyseomr	analyseomr_navn	Andel 2008	Antall 2008	Andel 2013	Antall 2013	Andel 2018	Antall 2018
54	0301	Oslo	1001	Ammerud	0,181	159	0,220	213	0,170	199
55	1601	Trondheim	160175_KH	Kattem og Heimdal	0,135	120	0,156	146	0,169	173
56	0231	Skedsmo	023108	Stalsberg	0,152	110	0,197	195	0,168	213
57	1102	Sandnes	110202_L	Lura	0,124	139	0,155	205	0,167	222
58	0220	Asker	022002	Nesbru	0,178	67	0,178	73	0,167	89
59	0706	Sandefjord	070611	Vesterøy	0,160	110	0,207	162	0,167	175
60	0704	Tønsberg	070409	Sentrum/Slottsfjellet	0,173	72	0,204	104	0,166	120
61	0806	Skien	080603	Brekke	0,175	69	0,274	127	0,166	98
62	0301	Oslo	0901	Veitvet	0,204	186	0,194	191	0,165	190
63	0105	Sarpsborg	010512	Søndre og østre Skjeberg	0,150	41	0,196	63	0,164	79
64	0220	Asker	022006	Sem	0,101	10	0,175	17	0,163	23
65	0704	Tønsberg	070410	Banesløyfen	0,128	31	0,184	51	0,163	46
66	0805	Porsgrunn	080505	Herøya	0,171	59	0,250	85	0,163	75
67	0104	Moss	010402	Nordre Jeløy	0,187	94	0,203	113	0,162	130
68	0105	Sarpsborg	010522	Lande	0,195	96	0,205	122	0,160	137
69	0806	Skien	080614	Gulset	0,173	123	0,246	187	0,160	170
70	0301	Oslo	1106	Høybråten	0,171	128	0,196	168	0,159	152
71	0104	Moss	010407	Kambo	0,179	50	0,190	49	0,158	47
72	0104	Moss	010409	Mosseelva/Dillingøya	0,182	64	0,237	88	0,158	87
73	0805	Porsgrunn	080511	Porsgrunn vest	0,122	49	0,167	86	0,158	111
74	0301	Oslo	1206	Tveita	0,150	90	0,167	114	0,158	127
75	0104	Moss	010404	Melløs/Øre	0,173	85	0,196	104	0,157	122
76	0906	Arendal	090622	Tromøy øst	0,100	24	0,175	47	0,157	52
77	1103	Stavanger	110324	Kvernevik	0,108	61	0,138	92	0,156	106
78	0906	Arendal	090631	Hisøy	0,128	48	0,191	81	0,156	93
79	0301	Oslo	0905	Refstad	0,259	198	0,184	202	0,156	225
80	0220	Asker	022009	Sentrum	0,126	33	0,151	43	0,154	66
81	1106	Haugesund	110605	Sentrum	0,235	132	0,254	164	0,154	139

Rangering 2018	kommnr	komm_tekst	analyseomr	analyseomr_navn	Andel 2008	Antall 2008	Andel 2013	Antall 2013	Andel 2018	Antall 2018
82	0301	Oslo	1204	Trosterud	0,182	212	0,200	247	0,154	224
83	1201	Bergen	120108_NM	Nyborg og Mjølkeråen	0,134	104	0,152	132	0,154	162
84	1601	Trondheim	160172_SR	Saupstad og Romolslia	0,165	183	0,171	197	0,153	171
85	0231	Skedsmo	023109	Retten	0,160	77	0,184	111	0,152	123
86	0301	Oslo	1002	Rødtvet	0,149	69	0,195	93	0,151	80
87	0806	Skien	080605	Klosterskogen	0,178	83	0,207	98	0,151	100
88	1106	Haugesund	110604	Øyene	0,167	41	0,241	62	0,151	49
89	1106	Haugesund	110606	Flotmyr	0,127	62	0,212	115	0,151	104
90	0602	Drammen	060207	Tangen-Åskollen	0,150	125	0,186	173	0,151	156
91	0105	Sarpsborg	010513	Borgen	0,138	136	0,196	225	0,148	236
92	0706	Sandefjord	070610	Østerøy	0,130	69	0,173	96	0,147	105
93	0231	Skedsmo	023111	Hvam	0,159	57	0,162	65	0,147	71
94	0219	Bærum	021914	Sandvika-Valler	0,112	63	0,198	107	0,146	107
95	0706	Sandefjord	070607	Breidablikk	0,175	127	0,200	164	0,146	188
96	0220	Asker	022008	Fusdal	0,187	78	0,233	110	0,145	91
97	0906	Arendal	090621	Tromøy vest	0,142	41	0,223	64	0,145	47
98	0602	Drammen	060201_ØÅ	Øvre Åssiden	0,140	93	0,165	118	0,145	116
99	0230	Lørenskog	023003	Skårer	0,168	138	0,208	211	0,144	248
100	0805	Porsgrunn	080508	Porsgrunn øst	0,141	59	0,200	92	0,144	102
101	0105	Sarpsborg	010511	Ullerøy	0,114	13	0,188	22	0,143	23
102	0906	Arendal	090654	Arendal øst	0,133	67	0,214	117	0,143	101
103	0602	Drammen	060206	Strømsø	0,145	180	0,183	258	0,142	215
104	0602	Drammen	060202_ØUÅ	Øren-Underlia og litt Åssiden	0,152	75	0,220	125	0,142	99
105	0220	Asker	022016	Solberg	0,210	46	0,165	57	0,141	69
106	1102	Sandnes	110202_SLT	Resten i Stokke/Lura/Trones	0,126	86	0,148	104	0,141	119
107	1201	Bergen	120120_LV	Laksevåg	0,123	200	0,146	275	0,141	275
108	0105	Sarpsborg	010524	Greåker	0,160	103	0,194	113	0,140	122
109	0219	Bærum	021909	Stabekk	0,127	70	0,153	101	0,140	134

Rangering 2018	kommnr	komm_tekst	analyseomr	analyseomr_navn	Andel 2008	Antall 2008	Andel 2013	Antall 2013	Andel 2018	Antall 2018
110	0719	Andebu	071902	Andebu	0,188	39	0,240	72	0,140	64
111	0806	Skien	080619	Men	0,099	34	0,182	66	0,140	72
112	1601	Trondheim	160172_F	Flatåsen	0,109	86	0,132	107	0,140	119
113	1201	Bergen	120102_SS	Solheim Sør	0,130	105	0,142	138	0,139	182
114	0301	Oslo	0104	Nedre Tøyen	0,154	181	0,160	194	0,138	197
115	0403	Hamar	040307	Vang midtre	0,139	36	0,150	49	0,137	68
116	0706	Sandefjord	070602	Hystad	0,112	66	0,164	87	0,137	108
117	0806	Skien	080609	Kilebygda	0,129	15	0,157	19	0,136	20
118	1504	Ålesund	150401	Hessøy	0,129	52	0,169	88	0,136	85
119	0220	Asker	022013	Blakstad	0,113	37	0,145	61	0,135	67
120	1103	Stavanger	110302_BJ	Bergjeland og Johannes	0,105	207	0,128	274	0,135	317
121	0806	Skien	080604	Gimsøy	0,159	49	0,208	74	0,134	61
122	1001	Kristiansand	100105_THF	Tinnheia og Hellemyr-Fjellro	0,175	152	0,206	190	0,134	170
123	0219	Bærum	021908	Snarøya	0,262	82	0,175	105	0,133	169
124	0220	Asker	022005	Skaugum	0,107	19	0,157	31	0,133	40
125	0806	Skien	080607	Nenset	0,139	22	0,171	29	0,133	33
126	1106	Haugesund	110608	Hauge	0,158	78	0,200	95	0,133	94
127	1504	Ålesund	150402	Aspøy	0,131	91	0,159	123	0,133	141
128	0301	Oslo	0102	Grønland	0,156	326	0,150	364	0,133	368
129	0219	Bærum	021904	Grav	0,125	65	0,167	104	0,132	102
130	0806	Skien	080608	Klyve	0,190	110	0,196	136	0,132	113
131	1001	Kristiansand	100108	Kvadraturen-Eg	0,144	188	0,184	310	0,132	335
132	0301	Oslo	1202	Ellingsrud	0,180	158	0,204	185	0,132	125
133	0403	Hamar	040302	Storhamar	0,163	59	0,149	57	0,131	76
134	0805	Porsgrunn	080510	Osebakken-Hovenga	0,112	66	0,187	128	0,131	137
135	1201	Bergen	120102_SN	Solheim Nord	0,134	211	0,135	276	0,131	335
136	0301	Oslo	0906	Ulven	0,269	90	0,207	87	0,130	57
137	1201	Bergen	120119_LO	Loddefjord og Olsvik	0,127	141	0,166	187	0,129	162

Rangering 2018	kommnr	komm_tekst	analyseomr	analyseomr_navn	Andel 2008	Antall 2008	Andel 2013	Antall 2013	Andel 2018	Antall 2018
138	0105	Sarpsborg	010523	Yven	0,136	85	0,184	117	0,129	129
139	0219	Bærum	021913	Østre Bærumsmarka	0,161	20	0,163	21	0,129	20
140	0219	Bærum	021917	Dønski-Rud	0,160	77	0,191	90	0,129	82
141	0706	Sandefjord	070606	Fevang	0,114	21	0,249	55	0,129	49
142	0806	Skien	080616	Luksefjell	0,156	7	0,171	7	0,129	11
143	0301	Oslo	0106	Vålerenga	0,181	177	0,191	187	0,128	139
144	0301	Oslo	1104	Haugenstua	0,203	119	0,236	134	0,128	79
145	0706	Sandefjord	070603	Førstad	0,140	24	0,161	25	0,128	22
146	1106	Haugesund	110609	Gard	0,110	117	0,137	137	0,128	153
147	0220	Asker	022004	Hvalstad	0,235	42	0,191	41	0,127	39
148	0720	Stokke	072002	Stokke	0,151	58	0,209	95	0,127	88
149	0805	Porsgrunn	080506	Stridsklev-Hovet	0,127	47	0,164	73	0,127	79
150	0806	Skien	080611	Åfoss	0,096	19	0,155	37	0,127	38
151	0906	Arendal	090642	Øyestad midtre	0,126	69	0,188	132	0,127	122
152	0301	Oslo	1205	Hellerudtoppen	0,138	36	0,162	54	0,126	47
153	0805	Porsgrunn	080507	Grønli	0,101	25	0,161	44	0,126	48
154	0906	Arendal	090611	Austre Moland	0,108	34	0,196	61	0,126	48
155	0219	Bærum	021919	Rykkinn	0,141	121	0,194	182	0,125	164
156	0220	Asker	022007	Syverstad	0,141	25	0,202	40	0,125	40
157	0220	Asker	022011	Vettnes	0,147	57	0,165	85	0,125	89
158	0704	Tønsberg	070404	Klokkeråsen	0,153	62	0,176	80	0,125	81
159	0301	Oslo	0103	Enerhaugen	0,142	239	0,161	280	0,125	230
160	0219	Bærum	021911	Løkeberg-Blommenholm	0,152	107	0,144	116	0,124	154
161	0105	Sarpsborg	010531	Varteig	0,071	20	0,128	38	0,123	48
162	0219	Bærum	021920	Kirkerud-Sollihøgda	0,116	42	0,165	61	0,123	75
163	1804	Bodø	180409	Nordstranda	0,070	8	0,118	19	0,123	26
164	0602	Drammen	060203	Bragernes sentrum	0,152	83	0,184	119	0,123	112
165	0105	Sarpsborg	010521	Hafslundsøy	0,167	41	0,159	44	0,122	48

Rangering 2018	kommnr	komm_tekst	analyseomr	analyseomr_navn	Andel 2008	Antall 2008	Andel 2013	Antall 2013	Andel 2018	Antall 2018
166	0220	Asker	022015	Heggedal	0,145	68	0,17	90	0,122	91
167	0720	Stokke	072003	Skjee	0,135	50	0,254	89	0,122	59
168	0301	Oslo	1207	Teisen	0,121	120	0,149	138	0,122	142
169	0806	Skien	080606	Kjørbekk	0,156	31	0,144	35	0,120	46
170	1504	Ålesund	150405	Nørvasund	0,071	34	0,124	71	0,120	103
171	0235	Ullensaker	023506	Mogreina	0,106	17	0,138	28	0,119	28
172	0805	Porsgrunn	080503	Heistad	0,137	80	0,165	115	0,119	125
173	1504	Ålesund	150410	Ellingsøy	0,115	25	0,126	42	0,119	42
174	0301	Oslo	1003	Nordtvet	0,132	91	0,146	103	0,119	100
175	0104	Moss	010406	Mosseskogen vest	0,203	27	0,199	33	0,118	33
176	0220	Asker	022003	Billingsstad	0,141	43	0,200	82	0,118	65
177	0403	Hamar	040303	Hamar nord	0,107	26	0,102	31	0,118	56
178	0704	Tønsberg	070411	Stensarmen/Træleborg	0,144	71	0,144	78	0,118	84
179	0219	Bærum	021916	Slependen-Tanum	0,138	102	0,147	125	0,117	141
180	0805	Porsgrunn	080502	Eidanger-Øyene	0,156	59	0,189	79	0,117	75
181	0704	Tønsberg	070401	Sem	0,169	87	0,216	123	0,116	137
182	0704	Tønsberg	070405	Presterød	0,146	101	0,184	139	0,116	122
183	0704	Tønsberg	070407	Husvik	0,133	43	0,165	64	0,116	65
184	0706	Sandefjord	070604	Bugården	0,149	99	0,199	149	0,116	130
185	1106	Haugesund	110601	Sakkestad	0,123	37	0,150	45	0,116	52
186	0301	Oslo	0201	Grünerløkka vest	0,120	230	0,106	266	0,116	356
187	0220	Asker	022012	Borgen	0,154	95	0,189	127	0,115	109
188	0403	Hamar	040305	Hamar øst	0,157	73	0,143	70	0,115	94
189	0805	Porsgrunn	080504	Brevik	0,137	26	0,237	54	0,114	30
190	1804	Bodø	180402	Vestbyen	0,130	59	0,126	68	0,114	85
191	0219	Bærum	021910	Høvik	0,162	67	0,167	90	0,113	71
192	0704	Tønsberg	070403	Eik	0,130	57	0,128	63	0,113	70
193	1804	Bodø	180410	Løding	0,090	38	0,205	98	0,113	82

Rangering 2018	kommnr	komm_tekst	analyseomr	analyseomr_navn	Andel 2008	Antall 2008	Andel 2013	Antall 2013	Andel 2018	Antall 2018
194	0906	Arendal	090643	Øyestad øvre	0,138	36	0,161	49	0,112	47
195	1201	Bergen	120120_G	Gravdal	0,110	79	0,126	103	0,111	112
196	0104	Moss	010403	Sydøstre Jeløy	0,128	38	0,143	45	0,111	48
197	1804	Bodø	180401	Sentrum	0,148	80	0,203	115	0,111	100
198	0105	Sarpsborg	010514	Hafslund	0,178	41	0,18	41	0,110	36
199	0706	Sandefjord	070608	From	0,183	26	0,227	32	0,110	29
200	0219	Bærum	021906	Jar	0,154	90	0,188	134	0,109	98
201	0219	Bærum	021907	Lysaker	0,222	103	0,182	97	0,109	96
202	0403	Hamar	040306	Vang vest	0,108	37	0,125	47	0,109	66
203	0906	Arendal	090612	Flosta	0,087	14	0,121	24	0,109	30
204	1106	Haugesund	110603	Håvåsen	0,115	51	0,172	83	0,109	74
205	1504	Ålesund	150406	Åse-Lerstad	0,124	77	0,142	92	0,109	98
206	1804	Bodø	180411	Saltstraumen	0,101	11	0,107	12	0,108	15
207	0704	Tønsberg	070406	Ringshaug	0,124	51	0,157	73	0,107	68
208	0806	Skien	080610	Mælum	0,042	4	0,167	20	0,107	16
209	1804	Bodø	180404	Rønvik	0,106	100	0,136	135	0,107	139
210	0219	Bærum	021912	Haslum	0,141	61	0,147	76	0,106	84
211	0220	Asker	022014	Vollen	0,083	30	0,145	61	0,106	62
212	0301	Oslo	0203	Dælenenga	0,129	140	0,113	146	0,105	162
213	0105	Sarpsborg	010525	Vest-Tune	0,120	21	0,145	26	0,105	27
214	0805	Porsgrunn	080509	Bjørntvedt-Myrene	0,210	37	0,151	31	0,105	34
215	0704	Tønsberg	070402	Barkåker	0,103	24	0,190	52	0,104	44
216	0806	Skien	080613	Vestre Gulset	0,106	18	0,131	23	0,104	17
217	0301	Oslo	0904	Årvoll	0,103	87	0,127	121	0,103	107
218	0105	Sarpsborg	010503	Kurland	0,101	49	0,143	75	0,103	75
219	0403	Hamar	040304	Midtbyen	0,166	117	0,191	143	0,103	140
220	0806	Skien	080618	Uthaugen	0,140	82	0,145	88	0,103	86
221	0301	Oslo	0110	Ensjø	0,160	94	0,140	141	0,103	165

Rangering 2018	kommnr	komm_tekst	analyseomr	analyseomr_navn	Andel 2008	Antall 2008	Andel 2013	Antall 2013	Andel 2018	Antall 2018
222	0219	Bærum	021915	Jong	0,177	86	0,181	93	0,102	65
223	0301	Oslo	0108	Kværnerbyen	0,112	151	0,133	231	0,101	239
224	1201	Bergen	120103_SB	Slettebakken	0,118	153	0,106	149	0,101	177
225	1601	Trondheim	160115	Lademoen	0,112	220	0,109	213	0,101	262
226	1106	Haugesund	110607	Solvang	0,115	82	0,129	118	0,100	144
227	0104	Moss	010401	Sydvestre Jeløy	0,115	24	0,116	28	0,099	32
228	0219	Bærum	021903	Voll	0,188	75	0,166	90	0,099	75
229	0219	Bærum	021918	Kolsås	0,100	46	0,143	67	0,099	66
230	0220	Asker	022010	Drengsrud	0,116	49	0,161	74	0,099	68
231	1504	Ålesund	150407	Spjelkavik	0,109	80	0,161	128	0,099	109
232	0301	Oslo	0205	Sinsen	0,117	255	0,118	278	0,099	297
233	0301	Oslo	0303	Bjølsen	0,087	164	0,092	192	0,097	246
234	0219	Bærum	021905	Hosle sør	0,134	49	0,129	61	0,097	59
235	0906	Arendal	090641	Øyestad søndre	0,118	49	0,173	82	0,096	61
236	0301	Oslo	0109	Bispevika	0,278	15	0,098	33	0,095	62
237	1201	Bergen	120101_V	Vågen	0,088	157	0,100	211	0,094	232
238	0403	Hamar	040301	Hamar vest	0,139	62	0,197	100	0,094	68
239	1106	Haugesund	110602	Rossabø	0,106	33	0,142	49	0,094	55
240	0403	Hamar	040309	Vang nord	0,138	30	0,156	38	0,093	30
241	0805	Porsgrunn	080501	Bjørkedal-Oklungen-Langangen	0,177	20	0,218	22	0,093	13
242	0301	Oslo	0208	Løren	0,138	71	0,130	139	0,091	177
243	1504	Ålesund	150408	Blindheim	0,094	70	0,110	99	0,091	114
244	0301	Oslo	0105	Kampen	0,108	74	0,134	86	0,091	69
245	0301	Oslo	0111	Etterstad	0,116	71	0,132	75	0,090	52
246	0219	Bærum	021902	Hosle nord	0,126	31	0,099	27	0,090	33
247	0719	Andebu	071901	Kodal	0,099	19	0,123	26	0,090	24
248	1504	Ålesund	150403	Nørvøy ytre	0,095	103	0,128	168	0,090	175
249	1804	Bodø	180405	Saltvern	0,111	74	0,136	97	0,090	90

Rangering 2018	kommnr	komm_tekst	analyseomr	analyseomr_navn	Andel 2008	Antall 2008	Andel 2013	Antall 2013	Andel 2018	Antall 2018
250	1804	Bodø	180403	Østbyen	0,155	79	0,178	111	0,089	82
251	0301	Oslo	0305	Torshov	0,122	230	0,127	279	0,088	238
252	1601	Trondheim	160112	Midtbyen	0,086	121	0,088	142	0,088	190
253	0301	Oslo	0204	Rodeløkka	0,118	200	0,111	243	0,088	265
254	0219	Bærum	021922	Lommedalen	0,207	57	0,164	64	0,087	46
255	1504	Ålesund	150404	Nørvøy indre	0,112	46	0,116	58	0,087	64
256	1804	Bodø	180408	Støver	0,111	103	0,119	123	0,087	156
257	0301	Oslo	0209	Hasle	0,124	77	0,102	69	0,085	77
258	0806	Skien	080617	Opphaugen	0,126	35	0,124	38	0,084	44
259	0403	Hamar	040308	Vang øst	0,155	35	0,122	32	0,082	36
260	0301	Oslo	0206	Sofienberg	0,095	227	0,105	270	0,079	257
261	1804	Bodø	180407	Hunstad	0,100	74	0,118	94	0,076	91
262	0301	Oslo	0302	Sagene	0,075	93	0,071	105	0,076	119
263	0301	Oslo	0304	Sandaker	0,106	156	0,095	189	0,076	240
264	0219	Bærum	021921	Bærums Verk	0,099	81	0,101	87	0,074	75
265	0301	Oslo	0202	Grünerløkka øst	0,113	151	0,103	190	0,073	160
266	0704	Tønsberg	070413	Solvang/Kilen/Byskogen	0,117	47	0,099	40	0,072	43
267	1804	Bodø	180406	Alstad	0,114	78	0,135	130	0,071	112
268	0704	Tønsberg	070412	Kaldnes/Tei	0,073	15	0,158	42	0,068	43
269	1504	Ålesund	150409	Emblem	0,083	13	0,119	18	0,066	20
270	0806	Skien	080615	Fossum	0,130	18	0,156	24	0,062	18
271	0301	Oslo	0301	Iladalen	0,086	170	0,077	205	0,061	185
272	0219	Bærum	021901	Østerås-Eiksmarka	0,084	33	0,140	58	0,056	37

Tabell V.3. Andel og antall 30-59 år utenfor arbeid og utdanning i delområder og delbydeler 2008, 2013 og 2018. Sortert i fallende rekkefølge etter andel 2018.

Rangering 2018	kommune	komm_tekst	Delområde nr	Delområde navn	Andel 2008	Antall 2008	Andel 2013	Antall 2013	Andel 2018	Antall 2018
1	0301	Oslo	1102	Fossum	0,379	643	0,423	790	0,383	833
2	0106	Fredrikstad	010613_14	Sentrum syd og vest	0,298	513	0,359	683	0,307	678
3	0105	Sarpsborg	010502	Sarpsborg øst	0,300	558	0,341	709	0,305	812
4	0301	Oslo	1101	Vestli	0,265	638	0,294	706	0,304	873
5	0710	Sandefjord	071001	Sentrum	0,309	549	0,345	716	0,302	839
6	0301	Oslo	1201	Furuset	0,277	1043	0,303	1201	0,297	1371
7	0106	Fredrikstad	010661_62	Sellebakk og Torp	0,253	485	0,296	608	0,293	690
8	0806	Skien	080601	Sentrum	0,306	335	0,340	402	0,293	501
9	0301	Oslo	1504	Bjørnerud	0,291	728	0,300	869	0,292	922
10	0906	Arendal	090651	Arendal sentrum	0,315	130	0,360	167	0,291	194
11	1001	Kristiansand	100108	Kvadraturen-Eg	0,254	554	0,283	733	0,287	826
12	1201	Bergen	120102 SN	Solheim Nord	0,321	642	0,291	722	0,283	894
13	0106	Fredrikstad	010619_20	Glemmen øst og nordøst	0,229	497	0,268	614	0,283	754
14	1102	Sandnes	110201	Sentrum	0,189	202	0,214	292	0,278	437
15	0301	Oslo	1103	Rommen	0,275	375	0,281	403	0,271	444
16	0106	Fredrikstad	010618	Sentrum nord	0,219	389	0,259	472	0,271	562
17	0301	Oslo	1005	Romsås	0,269	774	0,281	813	0,270	831
18	0301	Oslo	1204	Trosterud	0,263	929	0,281	1052	0,269	1142
19	0301	Oslo	1104	Haugenstua	0,283	439	0,292	477	0,266	498
20	0301	Oslo	1506	Bjørndal	0,228	715	0,266	895	0,266	1103
21	0301	Oslo	0102	Grønland	0,286	989	0,293	1194	0,266	1386
22	0301	Oslo	1501	Holmlia Syd	0,267	689	0,288	726	0,265	707
23	1001	Kristiansand	100104	Slettheia	0,230	406	0,273	501	0,263	559
24	1106	Haugesund	110605	Sentrum	0,278	287	0,293	360	0,262	447
25	0301	Oslo	1004	Grorud	0,265	440	0,265	469	0,261	530

Rangering 2018	kommune	komm_tekst	Delområde nr	Delområde navn	Andel 2008	Antall 2008	Andel 2013	Antall 2013	Andel 2018	Antall 2018
26	0602	Drammen	060208	Danvik-Fjell	0,262	1036	0,278	1125	0,261	1241
27	0105	Sarpsborg	010501	Sarpsborg vest	0,277	533	0,288	570	0,256	628
28	1504	Ålesund	150402	Aspøy	0,228	318	0,257	374	0,249	471
29	0104	Moss	010405	Sentrum	0,279	482	0,315	575	0,247	600
30	0906	Arendal	090653	Arendal nord	0,257	395	0,307	501	0,247	543
31	0105	Sarpsborg	010514	Hafslund	0,245	194	0,296	241	0,246	252
32	0106	Fredrikstad	010611_12	Østsiden syd og nord	0,240	572	0,251	628	0,246	703
33	0301	Oslo	0104	Nedre Tøyen	0,295	652	0,286	701	0,243	704
34	0704	Tønsberg	070409	Sentrum/Slottsfjellet	0,286	191	0,293	217	0,242	277
35	1103	Stavanger	110302_BJ	Bergjeland og Johannes	0,194	590	0,190	676	0,240	1026
36	0301	Oslo	1203	Lindeberg	0,255	801	0,272	882	0,239	863
37	0906	Arendal	090613	Stokken	0,230	390	0,274	476	0,239	520
38	1001	Kristiansand	100107	Grim-Møllevann-Dalane	0,193	416	0,237	513	0,232	575
39	1106	Haugesund	110604	Øyene	0,189	160	0,253	186	0,232	241
40	0104	Moss	010408	Mosseskogen øst	0,225	293	0,249	311	0,231	371
41	0106	Fredrikstad	010631_32	Hauge og Rekustad	0,202	473	0,224	534	0,230	612
42	1601	Trondheim	160172_SR	Saupstad og Romolslia	0,256	733	0,260	739	0,228	718
43	1201	Bergen	120120_LV	Laksevåg	0,209	665	0,225	806	0,228	928
44	0301	Oslo	1001	Ammerud	0,224	658	0,236	754	0,226	799
45	1201	Bergen	120102_SS	Solheim Sør	0,209	232	0,207	260	0,226	384
46	0301	Oslo	0901	Veitvet	0,227	573	0,248	669	0,226	712
47	0602	Drammen	060206	Strømsø	0,208	494	0,227	650	0,225	720
48	0602	Drammen	060201_NÅ	Nedre Åssiden	0,196	276	0,223	343	0,224	401
49	0301	Oslo	1503	Prinsdal	0,231	509	0,245	552	0,222	576
50	1201	Bergen	120119_LO	Loddefjord og Olsvik	0,216	714	0,219	702	0,222	728
51	0106	Fredrikstad	010651	Gressvik nordre	0,222	284	0,242	339	0,221	330
52	0301	Oslo	0103	Enerhaugen	0,266	858	0,264	928	0,221	961
53	0301	Oslo	0902	Linderud	0,219	495	0,264	652	0,221	640

Rangering 2018	kommune	komm_tekst	Delområde nr	Delområde navn	Andel 2008	Antall 2008	Andel 2013	Antall 2013	Andel 2018	Antall 2018
54	1201	Bergen	120103_SB	Slettebakken	0,226	616	0,240	707	0,219	737
55	1201	Bergen	120110_YA	Ytre Arna	0,190	191	0,183	204	0,218	279
56	1601	Trondheim	160115	Lademoen	0,243	511	0,217	499	0,216	654
57	1601	Trondheim	160112	Midtbyen	0,226	249	0,201	265	0,214	339
58	0231	Skedsmo	023108	Stalsberg	0,178	385	0,210	563	0,213	700
59	0301	Oslo	0905	Refstad	0,251	438	0,239	607	0,212	759
60	0602	Drammen	060203	Bragernes sentrum	0,216	317	0,227	367	0,210	414
61	0106	Fredrikstad	010617	Glemmen mellom	0,182	367	0,208	430	0,209	497
62	0301	Oslo	0203	Dælenenga	0,250	494	0,226	467	0,209	481
63	0906	Arendal	090652	Arendal vest	0,197	318	0,257	417	0,206	432
64	0301	Oslo	1206	Tveita	0,233	475	0,232	507	0,206	515
65	0806	Skien	080602	Falkum	0,188	303	0,230	357	0,203	385
66	0301	Oslo	1202	Ellingsrud	0,186	594	0,205	629	0,203	683
67	1601	Trondheim	160175_KH	Kattem og Heimdal	0,188	535	0,197	546	0,202	610
68	1001	Kristiansand	100103	Midtre Vågsbygd	0,168	538	0,182	590	0,201	746
69	0301	Oslo	1207	Teisen	0,209	512	0,220	587	0,201	610
70	0806	Skien	080616	Luksefjell	0,183	46	0,190	45	0,200	54
71	0301	Oslo	0106	Vålerenga	0,231	623	0,215	646	0,199	675
72	0104	Moss	010409	Mosseelva/Dillingøya	0,180	258	0,233	339	0,198	373
73	0806	Skien	080612	Skotfoss	0,145	99	0,219	150	0,198	177
74	0602	Drammen	060201_ØÅ	Øvre Åssiden	0,170	404	0,189	457	0,197	534
75	0602	Drammen	060202_ØUÅ	Øren-Underlia og litt Åssiden	0,174	315	0,212	425	0,197	438
76	0105	Sarpsborg	010522	Lande	0,213	427	0,261	546	0,196	559
77	1103	Stavanger	110324	Kvernevik	0,163	321	0,154	307	0,196	411
78	0105	Sarpsborg	010524	Greåker	0,188	357	0,216	442	0,194	502
79	1201	Bergen	120101_V	Vågen	0,189	480	0,177	469	0,193	604
80	0301	Oslo	1502	Holmlia Nord	0,185	520	0,205	549	0,193	523
81	0230	Lørenskog	023003	Skårer	0,160	455	0,202	639	0,191	847

Rangering 2018	kommune	komm_tekst	Delområde nr	Delområde navn	Andel 2008	Antall 2008	Andel 2013	Antall 2013	Andel 2018	Antall 2018
82	0602	Drammen	060207	Tangen-Åskollen	0,161	435	0,198	562	0,189	607
83	0301	Oslo	0201	Grünerløkka vest	0,221	624	0,214	733	0,188	818
84	0301	Oslo	1003	Nordtvet	0,187	396	0,190	445	0,186	507
85	0301	Oslo	0205	Sinsen	0,198	715	0,214	859	0,186	900
86	0105	Sarpsborg	010521	Hafslundsøy	0,183	185	0,217	225	0,186	254
87	1102	Sandnes	110202_L	Lura	0,139	481	0,150	559	0,185	756
88	0805	Porsgrunn	080505	Herøya	0,199	211	0,247	256	0,184	262
89	1106	Haugesund	110608	Hauge	0,191	249	0,198	271	0,184	307
90	0105	Sarpsborg	010513	Borgen	0,178	693	0,209	821	0,183	916
91	0301	Oslo	1002	Rødtvet	0,183	259	0,201	301	0,182	319
92	0104	Moss	010404	Melløs/Øre	0,146	260	0,207	379	0,182	454
93	0806	Skien	080604	Gimsøy	0,199	186	0,237	236	0,181	261
94	0906	Arendal	090654	Arendal øst	0,185	360	0,194	363	0,180	394
95	1102	Sandnes	110207	Hana/Vatne/Gramstad	0,144	465	0,167	546	0,180	657
96	1201	Bergen	120108_NM	Nyborg og Mjølkeråen	0,168	401	0,175	454	0,178	552
97	0403	Hamar	040304	Midtbyen	0,220	330	0,250	412	0,178	398
98	0806	Skien	080614	Gulset	0,184	489	0,211	531	0,178	582
99	1504	Ålesund	150403	Nørvøy ytre	0,169	362	0,193	454	0,178	518
100	0235	Ullensaker	023504	Sand	0,154	156	0,178	204	0,177	241
101	0602	Drammen	060205	Gulskogen-Sundhaugen	0,156	283	0,210	429	0,177	424
102	0104	Moss	010406	Mosseskogen vest	0,195	123	0,234	157	0,177	162
103	0710	Sandefjord	071011	Vesterøy	0,218	622	0,221	636	0,177	686
104	1106	Haugesund	110603	Håvåsen	0,170	183	0,196	246	0,177	276
105	0301	Oslo	1106	Høybråten	0,148	418	0,161	476	0,176	610
106	0231	Skedsmo	023111	Hvam	0,177	277	0,184	273	0,176	282
107	0301	Oslo	1505	Mortensrud	0,133	252	0,159	334	0,175	421
108	0301	Oslo	0303	Bjølsen	0,188	560	0,211	665	0,175	647
109	0219	Bærum	021917	Dønski-Rud	0,184	269	0,224	374	0,175	355

Rangering 2018	kommune	komm_tekst	Delområde nr	Delområde navn	Andel 2008	Antall 2008	Andel 2013	Antall 2013	Andel 2018	Antall 2018
110	0806	Skien	080606	Kjørbekk	0,174	126	0,206	153	0,174	168
111	0906	Arendal	090612	Flosta	0,142	105	0,182	128	0,174	148
112	0704	Tønsberg	070412	Kaldnes/Tei	0,187	101	0,194	118	0,173	176
113	0301	Oslo	1105	Stovner	0,162	345	0,174	391	0,173	429
114	0104	Moss	010407	Kambo	0,196	186	0,213	223	0,172	239
115	1106	Haugesund	110606	Flotmyr	0,200	251	0,208	278	0,172	323
116	0105	Sarpsborg	010531	Varteig	0,139	160	0,172	195	0,171	223
117	0805	Porsgrunn	080508	Porsgrunn øst	0,175	250	0,205	312	0,170	329
118	0104	Moss	010402	Nordre Jeløy	0,182	383	0,204	453	0,169	528
119	0710	Sandefjord	071008	From	0,179	76	0,214	94	0,169	102
120	0805	Porsgrunn	080501	Bjørkedal-Oklungen-Langangen	0,158	81	0,193	100	0,169	103
121	0805	Porsgrunn	080504	Brevik	0,171	143	0,188	162	0,169	187
122	0806	Skien	080608	Klyve	0,204	363	0,220	408	0,169	448
123	0301	Oslo	0202	Grünerløkka øst	0,208	451	0,198	470	0,168	461
124	1804	Bodø	180401	Sentrum	0,198	229	0,211	267	0,168	332
125	1201	Bergen	120120_G	Gravdal	0,131	248	0,143	292	0,167	388
126	1001	Kristiansand	100116	Tveit	0,160	186	0,167	222	0,167	268
127	0301	Oslo	0109	Bispevika	0,378	79	0,179	94	0,167	250
128	0301	Oslo	0105	Kampen	0,180	362	0,182	354	0,166	364
129	0301	Oslo	0305	Torshov	0,214	969	0,196	944	0,166	905
130	0906	Arendal	090643	Øyestad øvre	0,179	168	0,189	184	0,165	203
131	0710	Sandefjord	071005	Haukerød	0,195	146	0,197	145	0,164	185
132	0806	Skien	080607	Nenset	0,166	88	0,198	105	0,164	115
133	0301	Oslo	0206	Sofienberg	0,196	765	0,181	765	0,163	834
134	0235	Ullensaker	023506	Mogreina	0,177	101	0,159	120	0,163	168
135	0219	Bærum	021915	Jong	0,179	228	0,209	348	0,163	352
136	0704	Tønsberg	070411	Stensarmen/Træleborg	0,205	219	0,226	254	0,163	248
137	0806	Skien	080603	Brekke	0,180	249	0,192	257	0,162	294

Rangering 2018	kommune	komm_tekst	Delområde nr	Delområde navn	Andel 2008	Antall 2008	Andel 2013	Antall 2013	Andel 2018	Antall 2018
138	0301	Oslo	0204	Rodeløkka	0,217	676	0,205	744	0,161	787
139	0231	Skedsmo	023109	Retten	0,162	256	0,205	397	0,160	403
140	0105	Sarpsborg	010511	Ullerøy	0,141	75	0,158	77	0,160	98
141	0906	Arendal	090642	Øyestad midtre	0,190	358	0,200	412	0,160	447
142	0219	Bærum	021914	Sandvika-Valler	0,158	294	0,194	381	0,159	423
143	1001	Kristiansand	100105_THF	Tinnheia og Hellemyr-Fjellro	0,174	505	0,187	531	0,158	583
144	0105	Sarpsborg	010512	Søndre og østre Skjeberg	0,154	181	0,174	212	0,158	235
145	0710	Sandefjord	071004	Bugården	0,159	428	0,187	497	0,158	529
146	0805	Porsgrunn	080511	Porsgrunn vest	0,196	289	0,206	314	0,157	312
147	0805	Porsgrunn	080510	Osebakken-Hovenga	0,182	354	0,183	371	0,156	381
148	0906	Arendal	090611	Austre Moland	0,150	160	0,182	208	0,155	232
149	0906	Arendal	090622	Tromøy øst	0,157	147	0,162	164	0,154	197
150	0301	Oslo	0108	Kvæernerbyen	0,188	491	0,176	629	0,153	770
151	0805	Porsgrunn	080509	Bjørntvedt-Myrene	0,207	114	0,252	152	0,153	124
152	0105	Sarpsborg	010523	Yven	0,159	387	0,184	449	0,150	491
153	0403	Hamar	040308	Vang øst	0,166	140	0,166	135	0,150	168
154	1102	Sandnes	110202_SLT	Resten i Stokke/Lura/Trones	0,158	340	0,147	339	0,149	455
155	0805	Porsgrunn	080507	Grønli	0,161	112	0,163	122	0,149	148
156	0710	Sandefjord	071014	Høyjord-Vestre Andebu	0,188	122	0,194	129	0,148	130
157	0806	Skien	080605	Klosterskogen	0,143	229	0,193	332	0,148	329
158	1804	Bodø	180403	Østbyen	0,172	228	0,172	239	0,148	276
159	0805	Porsgrunn	080506	Stridsklev-Hovet	0,177	279	0,182	268	0,147	272
160	0906	Arendal	090621	Tromøy vest	0,157	186	0,164	181	0,147	197
161	0704	Tønsberg	070402	Barkåker	0,147	118	0,179	165	0,145	197
162	0704	Tønsberg	070410	Banesløyfen	0,204	94	0,171	80	0,145	92
163	0710	Sandefjord	071003	Førstad	0,164	100	0,183	114	0,145	111
164	0301	Oslo	0304	Sandaker	0,196	606	0,188	711	0,145	826
165	0301	Oslo	0301	Iladalen	0,182	530	0,177	637	0,145	629

Rangering 2018	kommune	komm_tekst	Delområde nr	Delområde navn	Andel 2008	Antall 2008	Andel 2013	Antall 2013	Andel 2018	Antall 2018
166	0704	Tønsberg	070401	Sem	0,172	283	0,202	350	0,142	529
167	0301	Oslo	0111	Etterstad	0,175	388	0,150	320	0,141	319
168	0710	Sandefjord	071010	Østerøy	0,157	281	0,180	324	0,141	333
169	1106	Haugesund	110601	Sakkestad	0,176	154	0,181	167	0,141	205
170	0301	Oslo	0906	Ulven	0,181	289	0,172	284	0,140	261
171	0906	Arendal	090641	Øyestad søndre	0,142	181	0,178	255	0,140	255
172	0105	Sarpsborg	010503	Kurland	0,139	222	0,169	277	0,139	291
173	0105	Sarpsborg	010525	Vest-Tune	0,151	120	0,171	133	0,139	133
174	0710	Sandefjord	071007	Breidablikk	0,160	442	0,178	518	0,139	534
175	1804	Bodø	180412	Skjerstad	0,156	54	0,176	54	0,139	59
176	0219	Bærum	021919	Rykkinn	0,147	510	0,157	543	0,138	599
177	0710	Sandefjord	071017	Skjee	0,171	200	0,176	216	0,138	238
178	0704	Tønsberg	070403	Eik	0,146	229	0,164	248	0,137	261
179	0301	Oslo	0302	Sagene	0,169	447	0,158	438	0,137	448
180	0710	Sandefjord	071006	Fevang	0,132	100	0,171	138	0,136	160
181	0710	Sandefjord	071013	Andebu	0,181	168	0,197	202	0,136	225
182	0805	Porsgrunn	080502	Eidanger-Øyene	0,141	205	0,162	225	0,136	233
183	1601	Trondheim	160172_F	Flatåsen	0,138	422	0,139	410	0,136	407
184	0403	Hamar	040301	Hamar vest	0,164	287	0,180	294	0,135	287
185	0220	Asker	022009	Sentrum	0,150	136	0,151	152	0,134	180
186	0301	Oslo	0110	Ensjø	0,162	236	0,163	399	0,134	501
187	0710	Sandefjord	071002	Hystad	0,139	351	0,161	403	0,133	419
188	0710	Sandefjord	071012	Kodal	0,133	86	0,148	100	0,133	127
189	1804	Bodø	180411	Saltstraumen	0,157	65	0,125	51	0,133	69
190	0403	Hamar	040307	Vang midtre	0,152	152	0,154	161	0,132	184
191	0220	Asker	022012	Borgen	0,160	318	0,176	363	0,131	419
192	0704	Tønsberg	070404	Klokkeråsen	0,148	224	0,159	248	0,131	272
193	0704	Tønsberg	070413	Solvang/Kilen/Byskogen	0,173	184	0,177	185	0,131	174

Rangering 2018	kommune	komm_tekst	Delområde nr	Delområde navn	Andel 2008	Antall 2008	Andel 2013	Antall 2013	Andel 2018	Antall 2018
194	0301	Oslo	0208	Løren	0,149	187	0,159	376	0,131	548
195	0219	Bærum	021907	Lysaker	0,142	263	0,137	285	0,130	373
196	0403	Hamar	040305	Hamar øst	0,166	240	0,167	243	0,129	258
197	0805	Porsgrunn	080503	Heistad	0,147	393	0,155	393	0,129	406
198	0220	Asker	022002	Nesbru	0,131	202	0,131	215	0,128	258
199	0710	Sandefjord	071016	Stokke	0,178	277	0,178	293	0,128	323
200	0710	Sandefjord	071009	Helgerød	0,159	73	0,144	67	0,127	78
201	0104	Moss	010401	Sydvestre Jeløy	0,134	149	0,135	148	0,126	174
202	1106	Haugesund	110609	Gard	0,132	462	0,137	473	0,126	541
203	1504	Ålesund	150401	Hessøy	0,134	198	0,152	243	0,126	288
204	0220	Asker	022008	Fusdal	0,133	224	0,155	279	0,125	290
205	0104	Moss	010403	Sydøstre Jeløy	0,137	162	0,153	184	0,123	189
206	0906	Arendal	090631	Hisøy	0,134	244	0,143	263	0,122	280
207	0219	Bærum	021908	Snarøya	0,147	214	0,144	352	0,121	575
208	0806	Skien	080610	Mælum	0,130	54	0,132	56	0,121	61
209	0806	Skien	080618	Uthaugen	0,132	303	0,148	348	0,119	357
210	0220	Asker	022005	Skaugum	0,104	81	0,114	97	0,118	134
211	1804	Bodø	180408	Støver	0,111	271	0,135	334	0,118	348
212	0806	Skien	080609	Kilebygda	0,143	59	0,186	77	0,117	72
213	1804	Bodø	180410	Løding	0,130	196	0,144	221	0,117	226
214	0301	Oslo	0904	Årvoll	0,132	463	0,127	489	0,117	510
215	0219	Bærum	021909	Stabekk	0,131	330	0,139	388	0,116	426
216	0219	Bærum	021910	Høvik	0,139	250	0,149	304	0,116	293
217	0220	Asker	022001	Nesøya	0,143	242	0,137	256	0,116	270
218	0710	Sandefjord	071015	Melsom	0,133	245	0,140	266	0,116	138
219	0220	Asker	022016	Solberg	0,112	149	0,141	192	0,114	204
220	0219	Bærum	021920	Kirkerud-Sollihøgda	0,128	210	0,135	227	0,113	274
221	1504	Ålesund	150407	Spjelkavik	0,114	286	0,118	315	0,113	398

Rangering 2018	kommune	komm_tekst	Delområde nr	Delområde navn	Andel 2008	Antall 2008	Andel 2013	Antall 2013	Andel 2018	Antall 2018
222	0806	Skien	080613	Vestre Gulset	0,121	80	0,123	75	0,112	66
223	1106	Haugesund	110607	Solvang	0,127	298	0,133	361	0,112	447
224	1804	Bodø	180404	Rønvik	0,111	338	0,127	385	0,112	424
225	0403	Hamar	040302	Storhamar	0,144	166	0,159	187	0,111	184
226	0301	Oslo	1205	Hellerudtoppen	0,109	153	0,115	173	0,111	183
227	1504	Ålesund	150406	Åse-Lerstad	0,110	243	0,112	245	0,110	318
228	0806	Skien	080617	Opphaugen	0,132	144	0,143	169	0,109	176
229	0704	Tønsberg	070405	Presterød	0,143	400	0,141	407	0,108	437
230	0220	Asker	022007	Syverstad	0,107	90	0,115	110	0,107	121
231	1106	Haugesund	110602	Rossabø	0,111	159	0,117	178	0,107	218
232	1804	Bodø	180409	Nordstranda	0,126	72	0,158	100	0,107	95
233	0301	Oslo	0209	Hasle	0,121	253	0,115	287	0,106	353
234	0403	Hamar	040309	Vang nord	0,140	151	0,151	157	0,105	144
235	0704	Tønsberg	070407	Husvik	0,137	204	0,148	249	0,105	227
236	0806	Skien	080619	Men	0,144	199	0,162	222	0,105	184
237	1504	Ålesund	150410	Ellingsøy	0,091	74	0,094	94	0,105	153
238	0219	Bærum	021913	Østre Bærumsmarka	0,100	77	0,135	95	0,104	72
239	0219	Bærum	021921	Bærums Verk	0,090	315	0,116	379	0,103	363
240	1504	Ålesund	150404	Nørvøy indre	0,107	162	0,130	195	0,103	193
241	0806	Skien	080611	Åfoss	0,133	118	0,144	123	0,102	111
242	0219	Bærum	021906	Jar	0,121	311	0,118	322	0,101	351
243	0220	Asker	022003	Billingsstad	0,108	126	0,111	157	0,100	191
244	0220	Asker	022010	Drengsrud	0,112	200	0,116	210	0,100	269
245	0220	Asker	022015	Heggedal	0,136	300	0,151	340	0,100	321
246	0219	Bærum	021911	Løkeberg-Blommenholm	0,123	376	0,121	393	0,099	391
247	0219	Bærum	021912	Haslum	0,117	264	0,118	281	0,099	307
248	1504	Ålesund	150405	Nørvasund	0,102	182	0,113	212	0,099	257
249	0219	Bærum	021901	Østerås-Eiksmarka	0,116	177	0,120	190	0,096	187

Rangering 2018	kommune	komm_tekst	Delområde nr	Delområde navn	Andel 2008	Antall 2008	Andel 2013	Antall 2013	Andel 2018	Antall 2018
250	0219	Bærum	021916	Slependen-Tanum	0,116	368	0,121	389	0,096	406
251	0403	Hamar	040306	Vang vest	0,132	182	0,135	188	0,096	192
252	0806	Skien	080615	Fossum	0,133	83	0,117	75	0,096	85
253	1804	Bodø	180402	Vestbyen	0,116	194	0,118	205	0,095	222
254	0220	Asker	022004	Hvalstad	0,141	128	0,158	155	0,094	119
255	0220	Asker	022014	Vollen	0,100	157	0,113	214	0,094	246
256	0704	Tønsberg	070408	Husøy	0,149	61	0,133	51	0,094	42
257	0220	Asker	022013	Blakstad	0,116	172	0,129	198	0,093	188
258	0704	Tønsberg	070406	Ringshaug	0,115	212	0,129	258	0,092	251
259	0403	Hamar	040303	Hamar nord	0,100	113	0,131	135	0,090	136
260	0219	Bærum	021918	Kolsås	0,109	232	0,103	211	0,089	224
261	1504	Ålesund	150409	Emblem	0,091	49	0,111	62	0,089	72
262	0219	Bærum	021902	Hosle nord	0,136	162	0,148	192	0,088	153
263	1804	Bodø	180406	Alstad	0,093	249	0,087	252	0,087	345
264	0219	Bærum	021904	Grav	0,116	285	0,108	284	0,086	278
265	0219	Bærum	021922	Lommedalen	0,091	155	0,092	190	0,085	218
266	1804	Bodø	180405	Saltvern	0,103	208	0,094	209	0,085	251
267	1804	Bodø	180407	Hunstad	0,106	230	0,113	257	0,085	258
268	1504	Ålesund	150408	Blindheim	0,095	268	0,092	276	0,083	335
269	0220	Asker	022006	Sem	0,126	54	0,124	55	0,079	45
270	0220	Asker	022011	Vettre	0,088	190	0,094	211	0,077	219
271	0219	Bærum	021905	Hosle sør	0,087	169	0,093	194	0,076	193
272	0219	Bærum	021903	Voll	0,097	205	0,099	229	0,073	214

Tabell V.4. Andel personer 30-59 år med lav/ingen utdanning per delområder/delbydel 2008, 2013 og 2018. Sortert etter andel 2018.
Tall for Larvik og Sandefjord kun for 2018.

Rangering 2018	Komm. nr	Kommune navn	Delområde nr	Delområde	Antall 2008	Antall 2013	Antall 2018	Andel 2008	Andel 2013	Andel 2018
1	0301	Oslo	1102	Fossum	670	774	796	0,45	0,49	0,49
2	0301	Oslo	1103	Rommen	544	573	582	0,45	0,46	0,47
3	0301	Oslo	1101	Vestli	836	912	992	0,37	0,42	0,44
4	0301	Oslo	1104	Haugenstua	604	615	600	0,44	0,43	0,42
5	0301	Oslo	1201	Furuset	1283	1402	1461	0,37	0,40	0,41
6	0712	Larvik	071203	Torstrand	.	.	336	.	.	0,37
7	0301	Oslo	1504	Bjørnerud	833	1015	925	0,36	0,39	0,37
8	0301	Oslo	1005	Romsås	960	1008	941	0,36	0,37	0,37
9	0712	Larvik	071205	Tagtvedt	.	.	133	.	.	0,35
10	0106	Fredrikstad	010661_62	Sellebakk og Torp	661	685	701	0,35	0,35	0,35
11	0301	Oslo	1203	Lindeberg	995	1050	1038	0,34	0,35	0,35
12	0301	Oslo	1004	Grorud	466	525	570	0,31	0,34	0,35
13	0301	Oslo	1506	Bjørndal	826	949	1133	0,28	0,31	0,35
14	0710	Sandefjord	071001	Sentrum	.	.	678	.	.	0,34
15	0602	Drammen	060208	Danvik-Fjell	1282	1283	1307	0,34	0,33	0,34
16	0105	Sarpsborg	010502	Sarpsborg øst	589	682	687	0,33	0,35	0,34
17	0301	Oslo	901	Veitvet	742	818	790	0,33	0,34	0,34
18	0806	Skien	080601	Sentrum	328	374	409	0,31	0,34	0,34
19	0712	Larvik	071202	Hovedbyen	.	.	320	.	.	0,33
20	0105	Sarpsborg	010514	Hafslund	274	277	264	0,35	0,35	0,33
21	0104	Moss	010408	Mosseskogen øst	434	407	400	0,34	0,34	0,33
22	0105	Sarpsborg	010501	Sarpsborg vest	619	610	605	0,34	0,33	0,33
23	0301	Oslo	1204	Trosterud	1014	1127	1123	0,32	0,33	0,33
24	0301	Oslo	1501	Holmlia Syd	745	745	705	0,31	0,32	0,32
25	0710	Sandefjord	071008	From	.	.	128	.	.	0,31

Rangering 2018	Komm. nr	Kommune navn	Delområde nr	Delområde	Antall 2008	Antall 2013	Antall 2018	Andel 2008	Andel 2013	Andel 2018
26	0104	Moss	010405	Sentrum	498	532	530	0,30	0,32	0,31
27	0106	Fredrikstad	010619 20	Glemmen øst og nordøst	634	672	690	0,30	0,31	0,31
28	0712	Larvik	071209	Nanset vest	.	.	374	.	.	0,30
29	1601	Trondheim	160172 SR	Saupstad og Romolslia	920	871	814	0,33	0,32	0,30
30	1504	Ålesund	150402	Aspøy	425	412	369	0,32	0,31	0,30
31	0301	Oslo	1001	Ammerud	854	897	876	0,31	0,30	0,30
32	0301	Oslo	1503	Prinsdal	543	536	610	0,27	0,26	0,30
33	0906	Arendal	090653	Arendal nord	384	427	479	0,26	0,27	0,30
34	0906	Arendal	090651	Arendal sentrum	91	113	133	0,24	0,27	0,30
35	0235	Ullensaker	023504	Sand	293	306	328	0,3	0,29	0,29
36	0231	Skedsmo	023111	Hvam	449	404	405	0,3	0,28	0,29
37	0301	Oslo	902	Linderud	602	693	660	0,29	0,31	0,29
38	0602	Drammen	060201 NÅ	Nedre Åssiden	397	428	429	0,29	0,30	0,29
39	0106	Fredrikstad	010613 14	Sentrum syd og vest	479	521	531	0,29	0,29	0,29
40	0105	Sarpsborg	010521	Hafslundsøy	293	301	298	0,29	0,29	0,29
41	0805	Porsgrunn	080505	Herøya	297	291	289	0,29	0,29	0,29
42	1106	Haugesund	110605	Sentrum	199	254	303	0,23	0,25	0,29
43	0710	Sandefjord	071005	Haukerød	.	.	219	.	.	0,28
44	0235	Ullensaker	023506	Mogreina	185	216	234	0,33	0,3	0,28
45	0230	Lørenskog	023003	Skårer	790	888	1060	0,29	0,3	0,28
46	0602	Drammen	060206	Strømsø	651	717	730	0,29	0,27	0,28
47	0301	Oslo	1202	Ellingsrud	862	848	781	0,28	0,29	0,28
48	0104	Moss	010409	Mosseelva/Dillingøya	400	396	379	0,28	0,28	0,28
49	0105	Sarpsborg	010524	Greåker	520	555	560	0,28	0,28	0,28
50	0301	Oslo	1003	Nordtvet	543	656	627	0,27	0,30	0,28
51	1001	Kristiansand	100104	Slettheia	456	492	511	0,26	0,28	0,28
52	0231	Skedsmo	023108	Stalsberg	528	671	764	0,25	0,27	0,28
53	0712	Larvik	071210	Hedrum øst	.	.	224	.	.	0,27

Rangering 2018	Komm. nr	Kommune navn	Delområde nr	Delområde	Antall 2008	Antall 2013	Antall 2018	Andel 2008	Andel 2013	Andel 2018
54	0712	Larvik	071212	Hvarnes	.	.	64	.	.	0,27
55	0806	Skien	080608	Klyve	590	541	538	0,34	0,30	0,27
56	1201	Bergen	120119 LO	Loddefjord og Olsvik	954	905	796	0,30	0,29	0,27
57	0806	Skien	080612	Skotfoss	202	195	188	0,30	0,29	0,27
58	0105	Sarpsborg	010522	Lande	577	556	561	0,29	0,28	0,27
59	0906	Arendal	090613	Stokken	477	504	436	0,28	0,30	0,27
60	0301	Oslo	1206	Tveita	526	571	568	0,28	0,28	0,27
61	0301	Oslo	1002	Rødvet	366	390	386	0,27	0,28	0,27
62	0106	Fredrikstad	010631 32	Hauge og Rekustad	611	616	637	0,27	0,26	0,27
63	0704	Tønsberg	070409	Sentrum/Slottsfjellet	164	185	216	0,26	0,27	0,27
64	1804	Bodø	180401	Sentrum	293	301	354	0,26	0,26	0,27
65	0301	Oslo	1105	Stovner	505	527	569	0,25	0,25	0,27
66	0712	Larvik	071208	Nanset øst	.	.	297	.	.	0,26
67	0906	Arendal	090643	Øyestad øvre	295	279	254	0,32	0,29	0,26
68	0806	Skien	080606	Kjørbekk	215	222	187	0,30	0,31	0,26
69	1804	Bodø	180411	Saltstraumen	123	116	103	0,30	0,29	0,26
70	0105	Sarpsborg	010513	Borgen	1112	1087	1010	0,29	0,28	0,26
71	0104	Moss	010406	Mosseskogen vest	175	173	164	0,29	0,27	0,26
72	0602	Drammen	060205	Gulskogen-Sundhaugen	491	513	520	0,28	0,27	0,26
73	0806	Skien	080609	Kilebygda	115	102	101	0,28	0,25	0,26
74	0806	Skien	080607	Nenset	142	142	135	0,27	0,27	0,26
75	0301	Oslo	102	Grønland	803	985	1028	0,26	0,27	0,26
76	0106	Fredrikstad	010651	Gressvik nordre	331	367	339	0,26	0,27	0,26
77	1102	Sandnes	110201	Sentrum	215	291	320	0,22	0,24	0,26
78	0805	Porsgrunn	080511	Porsgrunn vest	456	417	375	0,31	0,28	0,25
79	1103	Stavanger	110324	Kvernevik	570	504	473	0,3	0,26	0,25
80	0104	Moss	010407	Kambo	270	281	257	0,29	0,28	0,25
81	1804	Bodø	180409	Nordstranda	160	162	156	0,28	0,27	0,25

Rangering 2018	Komm. nr	Kommune navn	Delområde nr	Delområde	Antall 2008	Antall 2013	Antall 2018	Andel 2008	Andel 2013	Andel 2018
82	0106	Fredrikstad	010611_12	Østsiden syd og nord	629	637	626	0,27	0,26	0,25
83	0806	Skien	080604	Gimsøy	233	252	251	0,25	0,26	0,25
84	0806	Skien	080614	Gulset	662	638	610	0,25	0,26	0,25
85	0104	Moss	010404	Melløs/Øre	419	416	465	0,24	0,24	0,25
86	0106	Fredrikstad	010618	Sentrum nord	399	417	448	0,23	0,24	0,25
87	1001	Kristiansand	100108	Kvadraturen-Eg	487	584	600	0,23	0,24	0,25
88	1804	Bodø	180412	Skjerstad	74	76	72	0,22	0,25	0,25
89	0710	Sandefjord	071013	Andebu	.	.	259	.	.	0,24
90	1201	Bergen	120102_SN	Solheim Nord	510	557	587	0,27	0,25	0,24
91	0301	Oslo	1207	Teisen	603	614	605	0,26	0,25	0,24
92	0602	Drammen	060201_ØÅ	Øren-Underlia og litt Åssiden	582	575	555	0,25	0,25	0,24
93	1601	Trondheim	160175_KH	Kattem og Heimdal	697	662	651	0,25	0,24	0,24
94	0602	Drammen	060207	Tangen-Åskollen	645	683	657	0,24	0,25	0,24
95	0219	Bærum	021917	Dønski-Rud	309	390	361	0,22	0,25	0,24
96	0710	Sandefjord	071014	Høyjord-Vestre Andebu	.	.	147	.	.	0,23
97	0712	Larvik	071217	Lardal	.	.	229	.	.	0,23
98	1201	Bergen	120110_YA	Ytre Arna	240	240	237	0,25	0,23	0,23
99	0231	Skedsmo	023109	Retten	361	466	482	0,24	0,26	0,23
100	0105	Sarpsborg	010512	Søndre og østre Skjeberg	280	276	271	0,24	0,23	0,23
101	0806	Skien	080602	Falkum	366	368	338	0,23	0,24	0,23
102	0301	Oslo	1106	Høybråten	640	647	677	0,23	0,23	0,23
103	0805	Porsgrunn	080508	Porsgrunn øst	301	330	338	0,22	0,23	0,23
104	0906	Arendal	090652	Arendal vest	302	320	356	0,19	0,21	0,23
105	0710	Sandefjord	071004	Bugården	.	.	549	.	.	0,22
106	0710	Sandefjord	071011	Vesterøy	.	.	630	.	.	0,22
107	0710	Sandefjord	071017	Skjee	.	.	248	.	.	0,22
108	0712	Larvik	071215	Brunlanes nordre	.	.	168	.	.	0,22
109	0806	Skien	080616	Luksefjell	69	59	50	0,28	0,26	0,22

Rangering 2018	Komm. nr	Kommune navn	Delområde nr	Delområde	Antall 2008	Antall 2013	Antall 2018	Andel 2008	Andel 2013	Andel 2018
110	0301	Oslo	104	Nedre Tøyen	530	579	507	0,26	0,26	0,22
111	0704	Tønsberg	070401	Sem	411	410	580	0,26	0,25	0,22
112	0805	Porsgrunn	080509	Bjørntvedt-Myrene	144	144	136	0,26	0,25	0,22
113	0301	Oslo	905	Refstad	411	520	606	0,26	0,24	0,22
114	1504	Ålesund	150401	Hessøy	374	363	343	0,26	0,24	0,22
115	0105	Sarpsborg	010523	Yven	591	564	542	0,25	0,24	0,22
116	1102	Sandnes	110207	Hana/Vatne/Gramstad	718	679	677	0,23	0,22	0,22
117	1804	Bodø	180403	Østbyen	298	288	305	0,23	0,21	0,22
118	0301	Oslo	1502	Holmlia Nord	594	588	519	0,22	0,23	0,22
119	1001	Kristiansand	100107	Grim-Mølle vann-Dalane	453	461	474	0,22	0,22	0,22
120	1201	Bergen	120120 LV	Laksevåg	670	719	704	0,22	0,22	0,22
121	0806	Skien	080605	Klosterskogen	353	367	371	0,22	0,22	0,22
122	0806	Skien	080603	Brekke	283	296	268	0,21	0,23	0,22
123	0602	Drammen	060203	Bragernes sentrum	304	316	355	0,21	0,21	0,22
124	0805	Porsgrunn	080504	Brevik	173	171	182	0,21	0,20	0,22
125	1106	Haugesund	110603	Håvåsen	192	231	238	0,18	0,19	0,22
126	0710	Sandefjord	071006	Fevang	.	.	177	.	.	0,21
127	0710	Sandefjord	071012	Kodal	.	.	149	.	.	0,21
128	0712	Larvik	071204	Byskogen	.	.	203	.	.	0,21
129	0712	Larvik	071211	Kvelde	.	.	130	.	.	0,21
130	0403	Hamar	040308	Vang øst	228	182	170	0,27	0,23	0,21
131	0602	Drammen	060201 ØUÅ	Øvre Åssiden	411	444	400	0,23	0,23	0,21
132	1201	Bergen	120108 NM	Nyborg og Mjølkeråen	533	555	571	0,23	0,22	0,21
133	0704	Tønsberg	070402	Barkåker	182	199	192	0,23	0,22	0,21
134	1504	Ålesund	150403	Nørvøy ytre	464	480	425	0,23	0,22	0,21
135	0105	Sarpsborg	010531	Varteig	265	234	225	0,23	0,21	0,21
136	0805	Porsgrunn	080506	Stridsklev-Hovet	344	324	294	0,22	0,22	0,21
137	1102	Sandnes	110202 L	Lura	735	737	694	0,22	0,21	0,21

Rangering 2018	Komm. nr	Kommune navn	Delområde nr	Delområde	Antall 2008	Antall 2013	Antall 2018	Andel 2008	Andel 2013	Andel 2018
138	0104	Moss	010402	Nordre Jeløy	446	449	479	0,22	0,21	0,21
139	0301	Oslo	103	Enerhaugen	632	732	744	0,21	0,23	0,21
140	1001	Kristiansand	100105 THF	Tinnheia og Hellemyr-Fjellro	605	580	576	0,21	0,21	0,21
141	1106	Haugesund	110604	Øyene	137	138	140	0,21	0,21	0,21
142	1001	Kristiansand	100103	Midtre Vågsbygd	647	633	678	0,21	0,2	0,21
143	0403	Hamar	040304	Midtbyen	289	332	330	0,20	0,21	0,21
144	0106	Fredrikstad	010617	Glemmen mellom	385	408	444	0,2	0,2	0,21
145	0219	Bærum	021919	Rykkinn	667	678	689	0,20	0,20	0,21
146	1106	Haugesund	110606	Flotmyr	209	224	273	0,18	0,18	0,21
147	0301	Oslo	1505	Mortensrud	314	367	414	0,17	0,19	0,21
148	0710	Sandefjord	071016	Stokke	.	.	347	.	.	0,20
149	0105	Sarpsborg	010525	Vest-Tune	191	167	143	0,25	0,22	0,20
150	1001	Kristiansand	100116	Tveit	259	262	280	0,23	0,2	0,2
151	0704	Tønsberg	070411	Stensarmen/Træleborg	214	232	208	0,20	0,21	0,20
152	0403	Hamar	040301	Hamar vest	340	319	308	0,20	0,20	0,20
153	0805	Porsgrunn	080501	Bjørkedal-Oklungen-Langangen	102	104	95	0,20	0,20	0,20
154	0805	Porsgrunn	080510	Osebakken-Hovenga	375	392	366	0,20	0,20	0,20
155	0906	Arendal	090611	Austre Moland	209	217	231	0,20	0,19	0,20
156	0710	Sandefjord	071007	Breidablikk	.	.	534	.	.	0,19
157	0712	Larvik	071201	Langestrand	.	.	71	.	.	0,19
158	0712	Larvik	071214	Brunlanes vestre	.	.	196	.	.	0,19
159	0403	Hamar	040309	Vang nord	254	213	183	0,24	0,21	0,19
160	1804	Bodø	180410	Løding	348	338	284	0,23	0,22	0,19
161	0105	Sarpsborg	010511	Ullerøy	116	94	93	0,22	0,20	0,19
162	0906	Arendal	090642	Øyestad midtre	418	403	405	0,22	0,20	0,19
163	1106	Haugesund	110601	Sakkestad	193	177	202	0,22	0,20	0,19
164	0906	Arendal	090622	Tromøy øst	197	200	188	0,21	0,20	0,19
165	0403	Hamar	040305	Hamar øst	278	259	261	0,20	0,18	0,19

Rangering 2018	Komm. nr	Kommune navn	Delområde nr	Delområde	Antall 2008	Antall 2013	Antall 2018	Andel 2008	Andel 2013	Andel 2018
166	1106	Haugesund	110608	Hauge	236	249	229	0,19	0,19	0,19
167	1804	Bodø	180402	Vestbyen	305	316	319	0,19	0,19	0,19
168	1102	Sandnes	110202 SLT	Resten i Stokke/Lura/Trones	400	396	413	0,19	0,18	0,19
169	0704	Tønsberg	070412	Kaldnes/Tei	97	122	136	0,18	0,22	0,19
170	0220	Asker	022012	Borgen	335	359	386	0,17	0,18	0,19
171	0704	Tønsberg	070410	Banesløyfen	71	63	86	0,16	0,14	0,19
172	0219	Bærum	021915	Jong	168	232	286	0,14	0,15	0,19
173	0710	Sandefjord	071010	Østerøy	.	.	319	.	.	0,18
174	0712	Larvik	071206	Østre halsen	.	.	411	.	.	0,18
175	0712	Larvik	071207	Tjodalyng	.	.	304	.	.	0,18
176	0712	Larvik	071213	Stavern	.	.	153	.	.	0,18
177	0806	Skien	080610	Mælum	96	82	68	0,23	0,19	0,18
178	1504	Ålesund	150410	Ellingsøy	181	185	182	0,22	0,19	0,18
179	0301	Oslo	106	Vålerenga	542	585	525	0,21	0,21	0,18
180	1201	Bergen	120103 SB	Slettebakken	556	550	502	0,21	0,20	0,18
181	0805	Porsgrunn	080503	Heistad	545	481	436	0,21	0,19	0,18
182	1601	Trondheim	160115	Lademoen	412	409	447	0,2	0,19	0,18
183	1201	Bergen	120102 SS	Solheim Sør	211	194	234	0,20	0,18	0,18
184	1201	Bergen	120120 G	Gravdal	357	356	349	0,20	0,18	0,18
185	1804	Bodø	180404	Rønvik	563	543	516	0,19	0,18	0,18
186	0403	Hamar	040307	Vang midtre	185	175	194	0,19	0,17	0,18
187	1103	Stavanger	110302 BJ	Bergjeland og Johannes	497	527	610	0,18	0,17	0,18
188	0906	Arendal	090654	Arendal øst	313	312	293	0,16	0,17	0,18
189	0710	Sandefjord	071002	Hystad	.	.	403	.	.	0,17
190	0710	Sandefjord	071003	Førstad	.	.	98	.	.	0,17
191	0710	Sandefjord	071015	Melsom	.	.	146	.	.	0,17
192	0704	Tønsberg	070404	Klokkeråsen	322	287	275	0,22	0,19	0,17
193	1504	Ålesund	150407	Spjelkavik	513	477	452	0,21	0,19	0,17

Rangering 2018	Komm. nr	Kommune navn	Delområde nr	Delområde	Antall 2008	Antall 2013	Antall 2018	Andel 2008	Andel 2013	Andel 2018
194	0806	Skien	080618	Uthaugen	458	449	394	0,20	0,19	0,17
195	0806	Skien	080619	Men	274	256	211	0,20	0,19	0,17
196	0301	Oslo	205	Sinsen	664	659	658	0,20	0,18	0,17
197	0805	Porsgrunn	080502	Eidanger-Øyene	293	241	233	0,20	0,18	0,17
198	0105	Sarpsborg	010503	Kurland	301	314	265	0,19	0,19	0,17
199	0219	Bærum	021920	Kirkerud-Sollihøgda	306	286	294	0,19	0,18	0,17
200	0805	Porsgrunn	080507	Grønli	126	134	128	0,18	0,18	0,17
201	1804	Bodø	180408	Støver	414	436	388	0,17	0,18	0,17
202	1601	Trondheim	160112	Midtbyen	182	206	213	0,17	0,17	0,17
203	0906	Arendal	090612	Flosta	128	117	118	0,17	0,17	0,17
204	0219	Bærum	021914	Sandvika-Valler	250	280	318	0,14	0,15	0,17
205	0806	Skien	080611	Åfoss	191	155	128	0,22	0,18	0,16
206	0301	Oslo	203	Dælenenga	387	345	304	0,21	0,18	0,16
207	1601	Trondheim	160172 F	Flatåsen	598	513	435	0,20	0,18	0,16
208	0301	Oslo	906	Ulven	285	255	244	0,20	0,17	0,16
209	0806	Skien	080617	Opphaugen	207	207	193	0,19	0,18	0,16
210	0403	Hamar	040306	Vang vest	256	237	234	0,19	0,17	0,16
211	0906	Arendal	090641	Øyestad søndre	231	245	232	0,18	0,17	0,16
212	0301	Oslo	201	Grünerløkka vest	456	486	533	0,17	0,16	0,16
213	0704	Tønsberg	070403	Eik	253	228	233	0,17	0,16	0,16
214	1504	Ålesund	150406	Åse-Lerstad	373	341	350	0,17	0,16	0,16
215	1201	Bergen	120101 V	Vågen	348	341	407	0,15	0,14	0,16
216	1804	Bodø	180405	Saltvern	268	296	338	0,13	0,14	0,16
217	0710	Sandefjord	071009	Helgerød	.	.	67	.	.	0,15
218	0712	Larvik	071216	Brunlanes østre	.	.	336	.	.	0,15
219	0301	Oslo	111	Etterstad	389	357	298	0,18	0,17	0,15
220	1504	Ålesund	150409	Emblem	92	95	89	0,17	0,17	0,15
221	0704	Tønsberg	070405	Presterød	466	449	441	0,17	0,16	0,15

Rangering 2018	Komm. nr	Kommune navn	Delområde nr	Delområde	Antall 2008	Antall 2013	Antall 2018	Andel 2008	Andel 2013	Andel 2018
222	0301	Oslo	206	Sofienberg	641	599	623	0,17	0,15	0,15
223	1106	Haugesund	110609	Gard	543	540	499	0,16	0,16	0,15
224	0220	Asker	022016	Solberg	183	207	189	0,14	0,16	0,15
225	0301	Oslo	110	Ensjø	279	386	446	0,20	0,17	0,14
226	0301	Oslo	305	Torshov	782	742	678	0,18	0,16	0,14
227	0301	Oslo	204	Rodeløkka	503	579	585	0,17	0,17	0,14
228	0906	Arendal	090621	Tromøy vest	195	183	147	0,17	0,17	0,14
229	0301	Oslo	108	Kvæernerbyen	409	523	583	0,17	0,16	0,14
230	0301	Oslo	202	Grünerløkka øst	332	346	311	0,17	0,16	0,14
231	0220	Asker	022015	Heggedal	368	342	322	0,17	0,16	0,14
232	0301	Oslo	105	Kampen	327	273	261	0,17	0,15	0,14
233	0806	Skien	080613	Vestre Gulset	106	91	69	0,16	0,15	0,14
234	1504	Ålesund	150404	Nørvøy indre	230	220	188	0,16	0,15	0,14
235	0301	Oslo	303	Bjølsen	437	444	454	0,15	0,15	0,14
236	1504	Ålesund	150405	Nørvasund	260	270	267	0,15	0,15	0,14
237	1804	Bodø	180406	Alstad	408	425	421	0,15	0,15	0,14
238	0704	Tønsberg	070413	Solvang/Kilen/Byskogen	155	144	141	0,15	0,14	0,14
239	1106	Haugesund	110602	Rossabø	202	193	215	0,14	0,13	0,14
240	0403	Hamar	040302	Storhamar	188	179	167	0,17	0,15	0,13
241	1504	Ålesund	150408	Blindheim	436	450	404	0,16	0,15	0,13
242	0704	Tønsberg	070406	Ringshaug	293	269	258	0,16	0,14	0,13
243	0104	Moss	010401	Sydvestre Jeløy	169	158	140	0,15	0,15	0,13
244	0301	Oslo	208	Løren	169	322	472	0,14	0,15	0,13
245	1804	Bodø	180407	Hunstad	305	338	312	0,14	0,15	0,13
246	0219	Bærum	021916	Slependen-Tanum	400	389	403	0,13	0,13	0,13
247	0220	Asker	022008	Fusdal	186	210	220	0,11	0,12	0,13
248	0301	Oslo	109	Bispevika	63	63	150	0,34	0,13	0,12
249	0301	Oslo	304	Sandaker	496	561	611	0,17	0,16	0,12

Rangering 2018	Komm. nr	Kommune navn	Delområde nr	Delområde	Antall 2008	Antall 2013	Antall 2018	Andel 2008	Andel 2013	Andel 2018
250	0104	Moss	010403	Sydøstre Jeløy	185	175	142	0,16	0,15	0,12
251	0220	Asker	022006	Sem	67	54	49	0,16	0,13	0,12
252	1106	Haugesund	110607	Solvang	344	376	368	0,15	0,14	0,12
253	0301	Oslo	904	Årvoll	511	485	449	0,15	0,13	0,12
254	0220	Asker	022009	Sentrum	115	125	112	0,13	0,13	0,12
255	0301	Oslo	302	Sagene	332	315	340	0,13	0,12	0,12
256	0704	Tønsberg	070408	Husøy	54	47	45	0,13	0,12	0,12
257	0219	Bærum	021921	Bærums Verk	404	391	329	0,12	0,12	0,12
258	0220	Asker	022013	Blakstad	172	179	174	0,12	0,12	0,12
259	0806	Skien	080615	Fossum	107	84	74	0,17	0,14	0,11
260	0301	Oslo	301	Iladalen	414	424	421	0,15	0,12	0,11
261	0220	Asker	022014	Vollen	207	213	199	0,14	0,12	0,11
262	0220	Asker	022010	Drengsrud	226	232	211	0,13	0,13	0,11
263	0301	Oslo	1205	Hellerudtoppen	169	178	167	0,12	0,12	0,11
264	0906	Arendal	090631	Hisøy	217	208	189	0,12	0,12	0,11
265	0704	Tønsberg	070407	Husvik	163	193	171	0,11	0,12	0,11
266	0219	Bærum	021907	Lysaker	191	205	237	0,11	0,11	0,11
267	0219	Bærum	021918	Kolsås	200	206	191	0,10	0,10	0,10
268	0220	Asker	022002	Nesbru	145	141	159	0,10	0,09	0,10
269	0301	Oslo	209	Hasle	230	253	277	0,11	0,10	0,09
270	0220	Asker	022011	Vettnes	210	199	206	0,10	0,09	0,09
271	0220	Asker	022003	Billingstad	105	135	126	0,09	0,10	0,09
272	0403	Hamar	040303	Hamar nord	98	106	104	0,09	0,10	0,09
273	0219	Bærum	021922	Lommedalen	158	171	182	0,09	0,09	0,09
274	0219	Bærum	021910	Høvik	109	154	168	0,06	0,08	0,09
275	0219	Bærum	021902	Hosle nord	115	119	102	0,10	0,09	0,08
276	0219	Bærum	021901	Østerås-Eiksmarka	131	138	116	0,09	0,09	0,08
277	0219	Bærum	021909	Stabekk	227	233	240	0,09	0,09	0,08

Rangering 2018	Komm. nr	Kommune navn	Delområde nr	Delområde	Antall 2008	Antall 2013	Antall 2018	Andel 2008	Andel 2013	Andel 2018
278	0219	Bærum	021911	Løkeberg-Blommenholm	263	271	260	0,09	0,09	0,08
279	0220	Asker	022004	Hvalstad	75	86	75	0,09	0,09	0,08
280	0220	Asker	022007	Syverstad	70	84	68	0,09	0,09	0,08
281	0220	Asker	022005	Skaugum	51	62	77	0,07	0,07	0,08
282	0219	Bærum	021913	Østre Bærumsmarka	67	65	41	0,09	0,10	0,07
283	0219	Bærum	021912	Haslum	178	183	174	0,08	0,08	0,07
284	0220	Asker	022001	Nesøya	126	134	131	0,08	0,08	0,07
285	0219	Bærum	021908	Snarøya	121	143	235	0,09	0,06	0,06
286	0219	Bærum	021904	Grav	161	157	152	0,07	0,06	0,06
287	0219	Bærum	021905	Hosle sør	118	117	117	0,06	0,06	0,06
288	0219	Bærum	021906	Jar	157	152	171	0,06	0,06	0,06
289	0219	Bærum	021903	Voll	121	130	118	0,06	0,06	0,05

Tabell V.5. Andel 21-29 år uten fullført videregående opplæring innen fem år etter delområder og delbydeler i 2008, 2013 og 2018. Sortert i fallende rekkefølge etter andel 2018. Tall for Larvik og Sandefjord kun for 2018.

Rangering 2018	Kommunenr	Kommune_navn	Delområdenr	Delområde	2008	2013	2018
1	0712	Larvik	071205	Tagtvedt	.	.	0,56
2	0712	Larvik	071203	Torstrand	.	.	0,54
3	1804	Bodø	180411	Saltstraumen	0,49	0,52	0,51
4	0301	Oslo	1102	Fossum	0,52	0,44	0,47
5	0806	Skien	080601	Sentrum	0,45	0,45	0,47
6	0106	Fredrikstad	010661_62	Sellebakk og Torp	0,40	0,51	0,47
7	0906	Arendal	090651	Arendal sentrum	0,39	0,45	0,47
8	1804	Bodø	180412	Skjerstad	0,31	0,40	0,47
9	0906	Arendal	090653	Arendal nord	0,42	0,45	0,46
10	0710	Sandefjord	071001	Sentrum	.	.	0,45
11	0105	Sarpsborg	010502	Sarpsborg øst	0,42	0,49	0,45
12	0906	Arendal	090613	Stokken	0,41	0,41	0,45
13	0105	Sarpsborg	010501	Sarpsborg vest	0,40	0,46	0,45
14	0710	Sandefjord	071005	Haukerød	.	.	0,44
15	0806	Skien	080612	Skotfoss	0,41	0,38	0,44
16	0104	Moss	010408	Mosseskogen øst	0,40	0,50	0,44
17	0712	Larvik	071209	Nanset vest	.	.	0,43
18	0106	Fredrikstad	010619_20	Glemmen øst og nordøst	0,37	0,44	0,43
19	1201	Bergen	120110_YA	Ytre Arna	0,33	0,37	0,43
20	0712	Larvik	071202	Hovedbyen	.	.	0,42
21	0301	Oslo	1103	Rommen	0,49	0,46	0,42
22	0104	Moss	010405	Sentrum	0,44	0,52	0,42
23	0602	Drammen	060208	Danvik-Fjell	0,39	0,40	0,42
24	1601	Trondheim	160175_KH	Kattem og Heimdal	0,31	0,39	0,42
25	0710	Sandefjord	071008	From	.	.	0,41

Rangering 2018	Kommunenr	Kommune_navn	Delområdenr	Delområde	2008	2013	2018
26	0235	Ullensaker	023504	Sand	0,46	0,44	0,41
27	0906	Arendal	090652	Arendal vest	0,40	0,42	0,41
28	0106	Fredrikstad	010613_14	Sentrum syd og vest	0,38	0,40	0,41
29	0806	Skien	080614	Gulset	0,37	0,37	0,41
30	0104	Moss	010404	Melløs/Øre	0,36	0,41	0,41
31	0105	Sarpsborg	010514	Hafslund	0,35	0,47	0,41
32	0710	Sandefjord	071011	Vesterøy	.	.	0,40
33	0301	Oslo	1005	Romsås	0,45	0,44	0,40
34	0301	Oslo	1503	Prinsdal	0,42	0,40	0,40
35	0104	Moss	010409	Mosseelva/Dillingøya	0,39	0,44	0,40
36	1106	Haugesund	110605	Sentrum	0,39	0,39	0,40
37	0806	Skien	080606	Kjørbekk	0,39	0,35	0,40
38	0906	Arendal	090643	Øyestad øvre	0,37	0,43	0,40
39	0106	Fredrikstad	010651	Gressvik nordre	0,33	0,34	0,40
40	0105	Sarpsborg	010531	Varteig	0,30	0,37	0,40
41	0710	Sandefjord	071013	Andebu	.	.	0,39
42	0710	Sandefjord	071017	Skjee	.	.	0,39
43	0712	Larvik	071215	Brunlanes nordre	.	.	0,39
44	0105	Sarpsborg	010522	Lande	0,40	0,40	0,39
45	0806	Skien	080608	Klyve	0,40	0,39	0,39
46	0104	Moss	010402	Nordre Jeløy	0,38	0,38	0,39
47	1001	Kristiansand	100104	Slettheia	0,37	0,41	0,39
48	1601	Trondheim	160172_SR	Saupstad og Romolslia	0,35	0,37	0,39
49	0704	Tønsberg	070409	Sentrum/Slottsfjellet	0,35	0,36	0,39
50	0712	Larvik	071204	Byskogen	.	.	0,38
51	0301	Oslo	1501	Holmlia Syd	0,49	0,41	0,38
52	0301	Oslo	1101	Vestli	0,42	0,41	0,38
53	0805	Porsgrunn	080505	Herøya	0,41	0,50	0,38

Rangering 2018	Kommunenr	Kommune_navn	Delområdenr	Delområde	2008	2013	2018
54	0301	Oslo	1504	Bjørnerud	0,41	0,39	0,38
55	0805	Porsgrunn	080511	Porsgrunn vest	0,39	0,39	0,38
56	0104	Moss	010406	Mosseskogen vest	0,38	0,33	0,38
57	1201	Bergen	120108_NM	Nyborg og Mjølkeråen	0,36	0,39	0,38
58	0906	Arendal	090622	Tromøy øst	0,27	0,30	0,38
59	0710	Sandefjord	071009	Helgerød	.	.	0,37
60	0806	Skien	080616	Luksefjell	0,58	0,29	0,37
61	0301	Oslo	1201	Furuset	0,45	0,43	0,37
62	0235	Ullensaker	023506	Mogreina	0,42	0,41	0,37
63	1804	Bodø	180401	Sentrum	0,41	0,48	0,37
64	0301	Oslo	1506	Bjørndal	0,41	0,36	0,37
65	0105	Sarpsborg	010513	Borgen	0,37	0,39	0,37
66	1001	Kristiansand	100116	Tveit	0,35	0,43	0,37
67	1102	Sandnes	110201	Sentrum	0,33	0,33	0,37
68	0105	Sarpsborg	010512	Søndre og Østre Skjeberg	0,31	0,38	0,37
69	0710	Sandefjord	071004	Bugården	.	.	0,36
70	1804	Bodø	180409	Nordstranda	0,47	0,44	0,36
71	0301	Oslo	1104	Haugenstua	0,47	0,41	0,36
72	1804	Bodø	180410	Løding	0,44	0,42	0,36
73	0105	Sarpsborg	010524	Greåker	0,35	0,38	0,36
74	0602	Drammen	060207	Tangen-Åskollen	0,35	0,36	0,36
75	0301	Oslo	1106	Høybråten	0,34	0,33	0,36
76	0106	Fredrikstad	010618	Sentrum nord	0,32	0,35	0,36
77	0906	Arendal	090654	Arendal øst	0,28	0,37	0,36
78	0710	Sandefjord	071012	Kodal	.	.	0,35
79	0710	Sandefjord	071014	Høyjord-Vestre Andebu	.	.	0,35
80	0104	Moss	010407	Kambo	0,40	0,40	0,35
81	0106	Fredrikstad	010631_32	Hauge og Rekustad	0,39	0,39	0,35

Rangering 2018	Kommunenr	Kommune_navn	Delområdenr	Delområde	2008	2013	2018
82	1804	Bodø	180403	Østbyen	0,37	0,39	0,35
83	1504	Ålesund	150401	Hessøy	0,36	0,35	0,35
84	0805	Porsgrunn	080508	Porsgrunn øst	0,34	0,37	0,35
85	1102	Sandnes	110207	Hana/Vatne/Gramstad	0,34	0,34	0,35
86	0106	Fredrikstad	010611_12	Østsiden syd og nord	0,33	0,37	0,35
87	0806	Skien	080604	Gimsøy	0,32	0,34	0,35
88	0806	Skien	080602	Falkum	0,30	0,36	0,35
89	0710	Sandefjord	071006	Fevang	.	.	0,34
90	0710	Sandefjord	071010	Østerøy	.	.	0,34
91	0710	Sandefjord	071015	Melsom	.	.	0,34
92	0712	Larvik	071208	Nanset øst	.	.	0,34
93	0806	Skien	080607	Nenset	0,46	0,33	0,34
94	0301	Oslo	1004	Grorud	0,41	0,36	0,34
95	0231	Skedsmo	023108	Stalsberg	0,35	0,37	0,34
96	0105	Sarpsborg	010521	Hafslundsøy	0,34	0,44	0,34
97	0906	Arendal	090642	Øyestad midtre	0,34	0,41	0,34
98	0220	Asker	022012	Borgen	0,30	0,36	0,34
99	1103	Stavanger	110324	Kvernevik	0,30	0,35	0,34
100	0106	Fredrikstad	010617	Glemmen mellom	0,30	0,32	0,34
101	0105	Sarpsborg	010523	Yven	0,29	0,31	0,34
102	1106	Haugesund	110608	Hauge	0,29	0,30	0,34
103	0105	Sarpsborg	010511	Ullerøy	0,28	0,39	0,34
104	0710	Sandefjord	071007	Breidablikk	.	.	0,33
105	0712	Larvik	071201	Langestrand	.	.	0,33
106	0712	Larvik	071207	Tjodalyng	.	.	0,33
107	0712	Larvik	071212	Hvarnes	.	.	0,33
108	0712	Larvik	071214	Brunlanes vestre	.	.	0,33
109	0301	Oslo	1203	Lindeberg	0,39	0,40	0,33

Rangering 2018	Kommunenr	Kommune_navn	Delområdenr	Delområde	2008	2013	2018
110	0704	Tønsberg	070401	Sem	0,38	0,42	0,33
111	0602	Drammen	060201_NÅ	Nedre Åssiden	0,36	0,39	0,33
112	0301	Oslo	901	Veitvet	0,36	0,35	0,33
113	0219	Bærum	021917	Dønski-Rud	0,35	0,35	0,33
114	0806	Skien	080603	Brekke	0,35	0,32	0,33
115	0403	Hamar	040309	Vang nord	0,35	0,29	0,33
116	1201	Bergen	120119_LO	Loddefjord og Olsvik	0,32	0,37	0,33
117	0806	Skien	080605	Klosterskogen	0,32	0,37	0,33
118	0704	Tønsberg	070402	Barkåker	0,31	0,33	0,33
119	1001	Kristiansand	100107	Grim-Møllevann-Dalane	0,28	0,32	0,33
120	1504	Ålesund	150410	Ellingsøy	0,25	0,25	0,33
121	0710	Sandefjord	071016	Stokke	.	.	0,32
122	0602	Drammen	060205	Gulskogen-Sundhaugen	0,39	0,37	0,32
123	0230	Lørenskog	023003	Skårer	0,38	0,36	0,32
124	0301	Oslo	1202	Ellingsrud	0,35	0,32	0,32
125	1102	Sandnes	110202_L	Lura	0,34	0,34	0,32
126	1504	Ålesund	150402	Aspøy	0,33	0,33	0,32
127	0805	Porsgrunn	080506	Stridsklev-Hovet	0,33	0,31	0,32
128	1106	Haugesund	110604	Øyene	0,32	0,34	0,32
129	1001	Kristiansand	100105_THF	Tinnheia og Hellemyr-Fjellro	0,32	0,33	0,32
130	1601	Trondheim	160172_F	Flatåsen	0,25	0,28	0,32
131	0712	Larvik	071217	Lardal	.	.	0,31
132	0704	Tønsberg	070404	Klokkeråsen	0,42	0,35	0,31
133	0301	Oslo	1001	Ammerud	0,40	0,37	0,31
134	0231	Skedsmo	023111	Hvam	0,37	0,35	0,31
135	0301	Oslo	1105	Stovner	0,35	0,34	0,31
136	0906	Arendal	090612	Flosta	0,33	0,34	0,31
137	0805	Porsgrunn	080501	Bjørkedal-Oklungen-Langangen	0,28	0,31	0,31

Rangering 2018	Kommunenr	Kommune_navn	Delområdenr	Delområde	2008	2013	2018
138	0704	Tønsberg	070410	Banesløyfen	0,25	0,37	0,31
139	0704	Tønsberg	070403	Eik	0,24	0,29	0,31
140	0712	Larvik	071211	Kvelde	.	.	0,30
141	1804	Bodø	180404	Rønvik	0,39	0,40	0,30
142	0301	Oslo	1204	Trosterud	0,39	0,37	0,30
143	0805	Porsgrunn	080509	Bjørntvedt-Myrene	0,39	0,28	0,30
144	0906	Arendal	090611	Austre Moland	0,38	0,33	0,30
145	0301	Oslo	1002	Rødvet	0,35	0,33	0,30
146	1804	Bodø	180405	Saltvern	0,33	0,33	0,30
147	0805	Porsgrunn	080502	Eidanger-Øyene	0,31	0,36	0,30
148	0602	Drammen	060206	Strømsø	0,31	0,30	0,30
149	1106	Haugesund	110601	Sakkestad	0,31	0,23	0,30
150	0806	Skien	080611	Åfoss	0,30	0,30	0,30
151	0301	Oslo	1505	Mortensrud	0,29	0,27	0,30
152	0219	Bærum	021915	Jong	0,28	0,29	0,30
153	0403	Hamar	040305	Hamar øst	0,28	0,29	0,30
154	1106	Haugesund	110606	Flotmyr	0,26	0,33	0,30
155	0704	Tønsberg	070408	Husøy	0,26	0,20	0,30
156	0906	Arendal	090641	Øyestad søndre	0,25	0,32	0,30
157	0805	Porsgrunn	080504	Brevik	0,24	0,37	0,30
158	0710	Sandefjord	071002	Hystad	.	.	0,29
159	0710	Sandefjord	071003	Førstad	.	.	0,29
160	0712	Larvik	071206	Østre halsen	.	.	0,29
161	0712	Larvik	071210	Hedrum øst	.	.	0,29
162	1804	Bodø	180402	Vestbyen	0,37	0,35	0,29
163	0704	Tønsberg	070411	Stensarmen/Træleborg	0,36	0,34	0,29
164	0231	Skedsmo	023109	Retten	0,35	0,34	0,29
165	0219	Bærum	021919	Rykkinn	0,32	0,31	0,29

Rangering 2018	Kommunenr	Kommune_navn	Delområdenr	Delområde	2008	2013	2018
166	0704	Tønsberg	070406	Ringshaug	0,32	0,31	0,29
167	0602	Drammen	060203	Bragernes sentrum	0,31	0,33	0,29
168	1102	Sandnes	110202_SLT	Resten i Stokke/Lura/Trones	0,31	0,31	0,29
169	1504	Ålesund	150407	Spjelkavik	0,31	0,30	0,29
170	0805	Porsgrunn	080503	Heistad	0,31	0,29	0,29
171	0806	Skien	080609	Kilebygda	0,31	0,29	0,29
172	0602	Drammen	060201_ØUÅ	Øvre Åssiden	0,30	0,35	0,29
173	0602	Drammen	060201_ØÅ	Øren-Underlia og litt Åssiden	0,28	0,31	0,29
174	1106	Haugesund	110609	Gard	0,27	0,29	0,29
175	0104	Moss	010401	Sydvestre Jeløy	0,27	0,27	0,29
176	1201	Bergen	120120_LV	Laksevåg	0,26	0,29	0,29
177	0805	Porsgrunn	080510	Osebakken-Hovenga	0,25	0,29	0,29
178	0105	Sarpsborg	010503	Kurland	0,22	0,33	0,29
179	0906	Arendal	090631	Hisøy	0,22	0,30	0,29
180	0712	Larvik	071213	Stavern	.	.	0,28
181	0301	Oslo	1502	Holmlia Nord	0,35	0,33	0,28
182	0301	Oslo	902	Linderud	0,33	0,32	0,28
183	1804	Bodø	180408	Støver	0,33	0,32	0,28
184	0704	Tønsberg	070405	Presterød	0,31	0,33	0,28
185	0301	Oslo	1206	Tveita	0,29	0,31	0,28
186	0219	Bærum	021920	Kirkerud-Sollihøgda	0,29	0,26	0,28
187	1001	Kristiansand	100103	Midtre Vågsbygd	0,28	0,31	0,28
188	0219	Bærum	021916	Slependen-Tanum	0,28	0,29	0,28
189	1106	Haugesund	110603	Håvåsen	0,28	0,28	0,28
190	0704	Tønsberg	070412	Kaldnes/Tei	0,27	0,36	0,28
191	0220	Asker	022009	Sentrum	0,27	0,26	0,28
192	1201	Bergen	120120_G	Gravdal	0,26	0,29	0,28
193	1504	Ålesund	150409	Emblem	0,26	0,28	0,28

Rangering 2018	Kommunenr	Kommune_navn	Delområdenr	Delområde	2008	2013	2018
194	0806	Skien	080619	Men	0,25	0,27	0,28
195	0805	Porsgrunn	080507	Grønli	0,23	0,27	0,28
196	0712	Larvik	071216	Brunlanes østre	.	.	0,27
197	1804	Bodø	180406	Alstad	0,35	0,31	0,27
198	0301	Oslo	906	Ulven	0,33	0,32	0,27
199	0105	Sarpsborg	010525	Vest-Tune	0,33	0,32	0,27
200	0806	Skien	080617	Opphaugen	0,32	0,32	0,27
201	0220	Asker	022015	Heggedal	0,31	0,28	0,27
202	0220	Asker	022008	Fusdal	0,30	0,32	0,27
203	0906	Arendal	090621	Tromøy vest	0,30	0,24	0,27
204	1504	Ålesund	150406	Åse-Lerstad	0,25	0,29	0,27
205	1106	Haugesund	110607	Solvang	0,25	0,27	0,27
206	0403	Hamar	040304	Midtbyen	0,35	0,33	0,26
207	0403	Hamar	040307	Vang midtre	0,33	0,34	0,26
208	0220	Asker	022016	Solberg	0,32	0,28	0,26
209	1804	Bodø	180407	Hunstad	0,30	0,30	0,26
210	0220	Asker	022013	Blakstad	0,28	0,26	0,26
211	0704	Tønsberg	070407	Husvik	0,27	0,27	0,26
212	1103	Stavanger	110302_BJ	Bergjeland og Johannes	0,27	0,25	0,26
213	0806	Skien	080618	Uthaugen	0,26	0,26	0,26
214	0806	Skien	080615	Fossum	0,26	0,22	0,26
215	1504	Ålesund	150403	Nørvøy ytre	0,32	0,26	0,25
216	0301	Oslo	102	Grønland	0,28	0,27	0,25
217	0301	Oslo	103	Enerhaugen	0,27	0,27	0,25
218	0220	Asker	022002	Nesbru	0,27	0,23	0,25
219	0220	Asker	022010	Drengsrud	0,21	0,28	0,25
220	0301	Oslo	905	Refstad	0,41	0,30	0,24
221	0301	Oslo	1003	Nordtvet	0,35	0,31	0,24

Rangering 2018	Kommunenr	Kommune_navn	Delområdenr	Delområde	2008	2013	2018
222	0403	Hamar	040308	Vang øst	0,33	0,38	0,24
223	0403	Hamar	040301	Hamar vest	0,31	0,36	0,24
224	0403	Hamar	040306	Vang vest	0,31	0,30	0,24
225	0301	Oslo	106	Vålerenga	0,29	0,29	0,24
226	0704	Tønsberg	070413	Solvang/Kilen/Byskogen	0,25	0,30	0,24
227	0403	Hamar	040302	Storhamar	0,25	0,26	0,24
228	0403	Hamar	040303	Hamar nord	0,33	0,26	0,23
229	0301	Oslo	1205	Hellerudtoppen	0,32	0,24	0,23
230	0219	Bærum	021914	Sandvika-Valler	0,30	0,25	0,23
231	1001	Kristiansand	100108	Kvadraturen-Eg	0,27	0,28	0,23
232	0301	Oslo	1207	Teisen	0,26	0,26	0,23
233	0220	Asker	022014	Vollen	0,24	0,24	0,23
234	1201	Bergen	120102_SS	Solheim Sør	0,23	0,22	0,23
235	0220	Asker	022006	Sem	0,29	0,35	0,22
236	0301	Oslo	109	Bispevika	0,29	0,18	0,22
237	0220	Asker	022007	Syverstad	0,28	0,19	0,22
238	0104	Moss	010403	Sydøstre Jeløy	0,26	0,29	0,22
239	0301	Oslo	111	Etterstad	0,22	0,24	0,22
240	0806	Skien	080613	Vestre Gulset	0,20	0,20	0,22
241	0219	Bærum	021909	Stabekk	0,20	0,19	0,22
242	1201	Bergen	120101_V	Vågen	0,20	0,18	0,22
243	0806	Skien	080610	Mælum	0,19	0,25	0,22
244	0220	Asker	022001	Nesøya	0,19	0,23	0,22
245	1504	Ålesund	150408	Blindheim	0,28	0,25	0,21
246	1504	Ålesund	150405	Nørvasund	0,27	0,27	0,21
247	0301	Oslo	108	Kvæernerbye	0,27	0,24	0,21
248	0220	Asker	022003	Billingsstad	0,26	0,23	0,21
249	1504	Ålesund	150404	Nørvøy indre	0,26	0,23	0,21

Rangering 2018	Kommunenr	Kommune_navn	Delområdenr	Delområde	2008	2013	2018
250	0301	Oslo	104	Nedre Tøyen	0,24	0,27	0,21
251	1201	Bergen	120102_SN	Solheim Nord	0,24	0,22	0,21
252	0301	Oslo	201	Grünerløkka vest	0,24	0,21	0,21
253	0220	Asker	022011	Vettnes	0,22	0,18	0,21
254	1106	Haugesund	110602	Rossabø	0,29	0,22	0,20
255	1601	Trondheim	160115	Lademoen	0,23	0,19	0,20
256	0219	Bærum	021911	Løkeberg-Blommenholm	0,21	0,20	0,20
257	0220	Asker	022005	Skaugum	0,20	0,23	0,20
258	0219	Bærum	021922	Lommedalen	0,32	0,25	0,19
259	0220	Asker	022004	Hvalstad	0,27	0,27	0,19
260	0219	Bærum	021921	Bærums Verk	0,25	0,21	0,19
261	0301	Oslo	904	Årvoll	0,23	0,23	0,19
262	0219	Bærum	021910	Høvik	0,21	0,17	0,19
263	0219	Bærum	021906	Jar	0,17	0,19	0,19
264	0301	Oslo	110	Ensjø	0,28	0,26	0,18
265	0219	Bærum	021904	Grav	0,21	0,16	0,18
266	0301	Oslo	203	Dælenenga	0,20	0,17	0,18
267	0219	Bærum	021907	Lysaker	0,24	0,25	0,17
268	0301	Oslo	208	Løren	0,24	0,19	0,17
269	0301	Oslo	205	Sinsen	0,22	0,20	0,17
270	1201	Bergen	120103_SB	Slettebakken	0,22	0,20	0,17
271	0301	Oslo	206	Sofienberg	0,20	0,20	0,17
272	0301	Oslo	105	Kampen	0,24	0,21	0,16
273	0219	Bærum	021902	Hosle nord	0,23	0,19	0,16
274	0301	Oslo	204	Rodeløkka	0,22	0,20	0,16
275	0301	Oslo	209	Hasle	0,22	0,19	0,16
276	0219	Bærum	021908	Snarøya	0,22	0,16	0,16
277	0301	Oslo	202	Grünerløkka øst	0,20	0,21	0,16

Rangering 2018	Kommunenr	Kommune_navn	Delområdenr	Delområde	2008	2013	2018
278	0301	Oslo	305	Torshov	0,20	0,18	0,16
279	1601	Trondheim	160112	Midtbyen	0,20	0,17	0,16
280	0219	Bærum	021913	Østre Bærumsmarka	0,27	0,16	0,15
281	0219	Bærum	021918	Kolsås	0,23	0,18	0,15
282	0219	Bærum	021905	Hosle sør	0,21	0,17	0,15
283	0219	Bærum	021903	Voll	0,18	0,17	0,15
284	0219	Bærum	021912	Haslum	0,26	0,17	0,14
285	0301	Oslo	304	Sandaker	0,18	0,14	0,14
286	0301	Oslo	303	Bjølsen	0,16	0,14	0,14
287	0301	Oslo	301	Iladalen	0,17	0,14	0,13
288	0301	Oslo	302	Sagene	0,15	0,13	0,12
289	0219	Bærum	021901	Østerås-Eiksmarka	0,21	0,14	0,11