

Førde kommune – erfaringar med kommunestyrekomitear



Lokaldemokratikonferansen Trondheim

Ivar Svensøy og Ole Johnny Stubhaug

Dato: 25.09.2018

A winter landscape with snow-covered mountains and a person cross-country skiing on a trail. The sky is blue with some clouds. The snow is bright white, and the mountains in the background are also covered in snow. A person in a red jacket is visible on the left side of the image, skiing away from the viewer. The overall scene is peaceful and scenic.

Kommune

Innbyggjarar

Årsverk

Tilsette

Naustdal

2 848

207

263

Jølster

3 049

270

366

Gaular

2 966

200

250

Førde

13 009

955

1 250

Sum

21 872

1 632

2 129

Vestland fylke – kommunar frå 2020

Vestland

- Kommunar: 43 (59 i dag)
- Folketal: 630 000

Største kommunane – innbyggjarar:

1. Bergen -- 278000
2. **Øygarden – Fjell, Sund, Øygarden – 37200**
3. **Alver – Lindås, Radøy, Meland – 28900**
4. Askøy – 28800
5. **Bjørnafjorden – Os og Fusa – 24000**
6. **Sunnfjord kommune -Førde, Gaular, Jølster og Naustdal – 21900**

8. **Kinn – Flora og Vågsøy – 18000**

12. **Sogndal – Balestrand, Leikanger, Sogndal – 11600**
14. **Stad – Selje og Eid – 8900**

Minste kommunane – folketal:

- Modalen – 388
- Fedje – 575
- Solund – 800
- Eidfjord – 929
- Ulvik – 1122

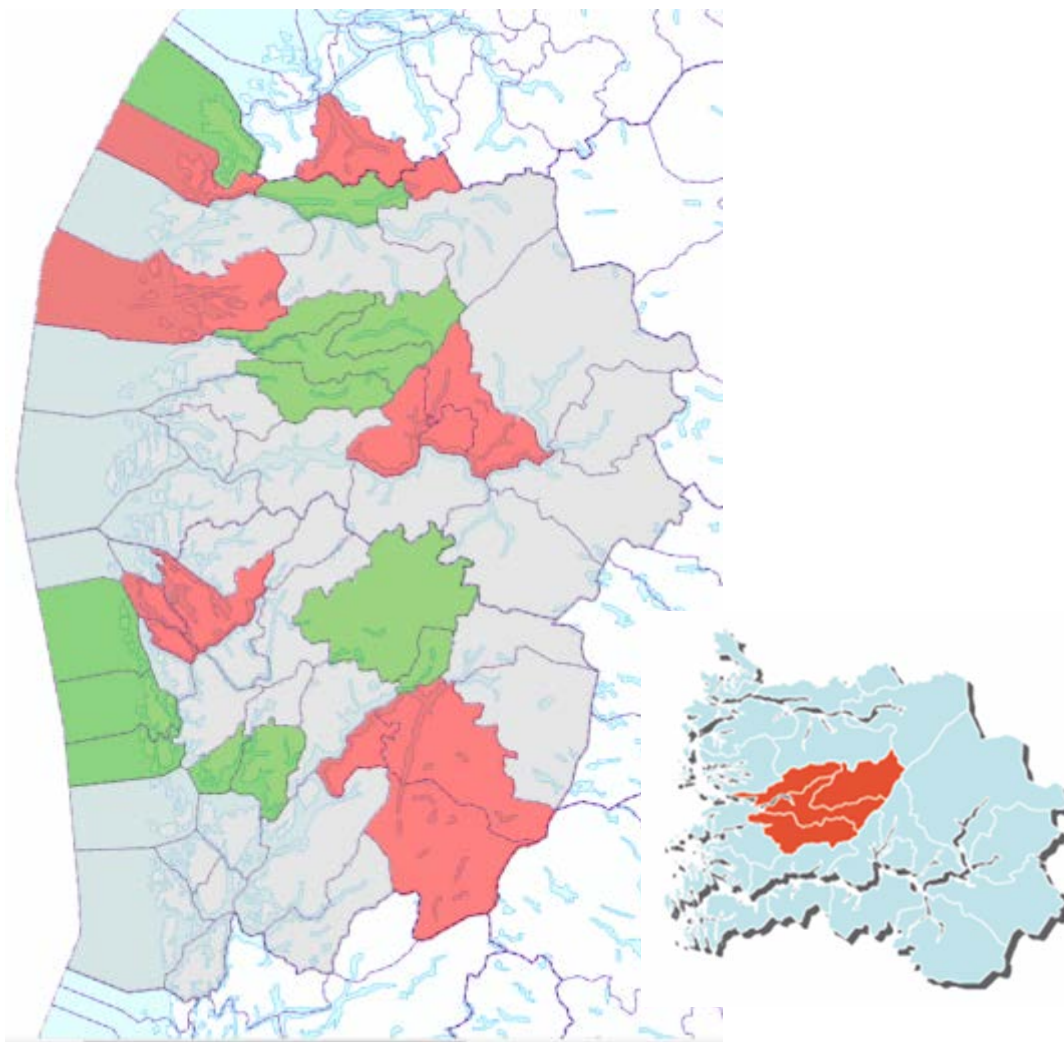



Sunnfjord kommune

Erfaringar med kommunestyrekomitear i
Førde kommune



POLITISK ORGANISERING

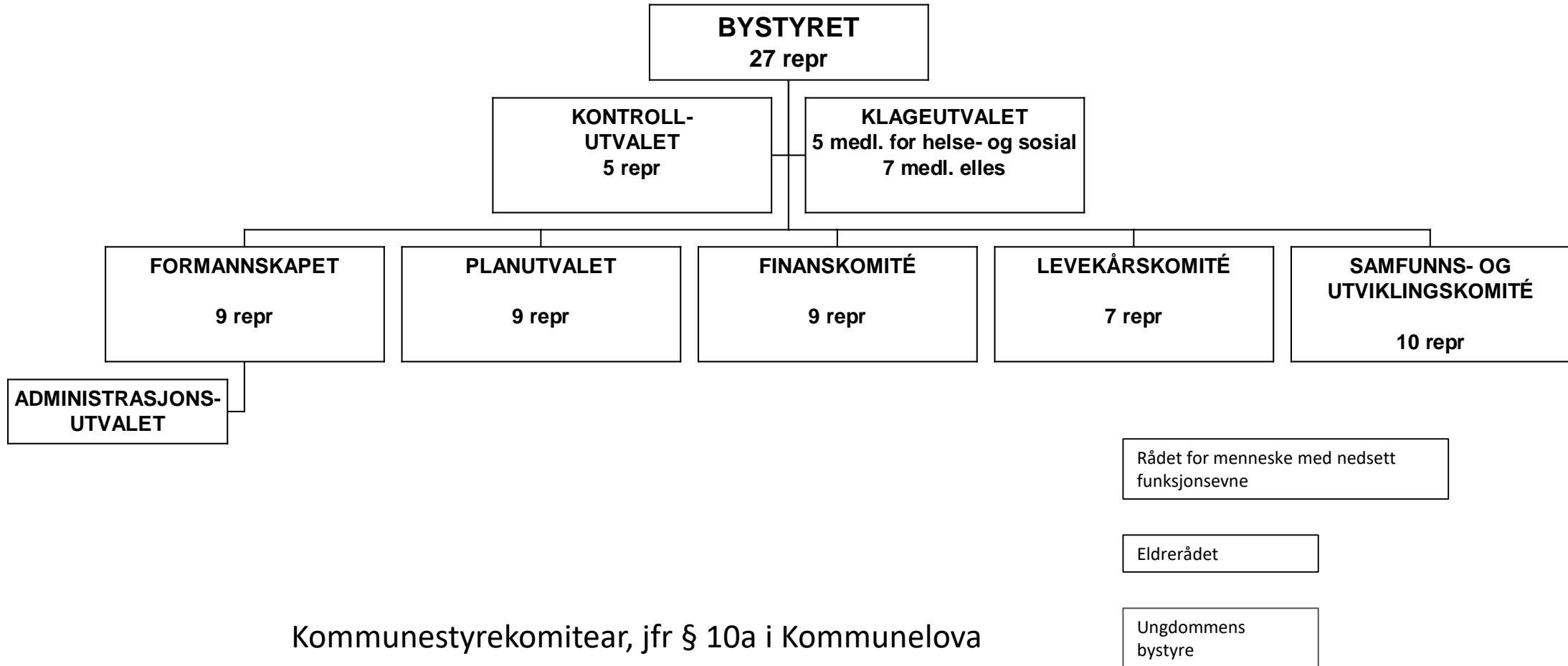

Kommunestyrekomitear, jfr § 10a i Kommunelova

Korleis er vi organisert i Førde kommune?

Administrativ organisering

- Rådmann + 4 kommunalsjefar - leiargruppa
- Flat struktur - 43 einingar
- Einingsleiarar med fag-, personal- og budsjettansvar

- Omlag halvparten av leiarane er kvinner
- 75,5 % av arbeidsstokken er kvinner
- Ca 1250 tilsette
- Ca 985 årsverk
- NB! Mykje interkommunalt samarbeid

Lovgrunnlag

- § 10a som omtalar komitear:

Organiseringa bygger på reglane i §10a i kommunelova om faste kommunestyrekomitear. Etter denne regelen skal alle medlemmane i kommunestyret med unnatak av dei som er valt til å møte i Kontrollutvalet fordelast på slike komitear. Ordføraren kan unntakast ei slik fordeling.

Når ein valte denne organiseringsforma, har ein lagt vekt på at det er dei direkte folkevalde i Bystyret som skal fordelast på dei politiske komiteane.

Kommunestyrekomiteane har ikkje vedtaksmynde, men skal vere saksførebuande organ for Bystyret. Saker frå Kontrollutval, Formannskap og Planutval som skal handsamast av Bystyret, går direkte frå desse utvala.

Kva ønskte bystyret å oppnå?

- Representasjon: Alle i bystyret får delta i eit utval eller ein komite. Ingen som ikkje er valde, deltek i komitear eller utval.
- Kommunestyret blir aktivisert. Politikken blir forma av dei folkevalde.
- Effektivisering: Ei oppbygging som skal motsvare det administrative med fullført sakshandsaming, og der rådmannen og ordførar har god kontroll på forslag og vedtak. Ikkje spelsituasjonar mellom rådmann og kommunalsjefar, utval og formannskap/finanskomite.
- To-nivå organisering.

Komitear

- Finanskomiteen- same som formannskapet
- Levekår- skulesaker, barnehage,helsesaker, omsorg
- Samfunns- og utvikling

Evaluering av komité-modellen

Den politiske organiseringa i forrige periode (2003 – 2007) framstod som effektiv, med fokus på overordnaprioritering mellom fagområda, økonomisk råmestyling og planprosessar.

For medlemmane i formannskap/planutval gav dette brei innsikt i Førde kommune si mangsidige verksemd, og aktiv deltaking i innstilling og beslutningsprosessane.

Dei øvrige bystyremedlemmane fekk si innsikt gjennom deltaking i adhoc-utvala og klageutvalet, dokumentstudie, politiske gruppemøter og i beslutningsprosessen i bystyret.

Evaluering

Den viktigaste bakgrunnen for at ein valte ei anna organisering i inneverande periode var eit ønske om at også dei øvrige bystyremedlemmane skulle kome tidlegare inn i den formelle politiske handsaming av saker, og at dette måtte vere av reell art. Ønske om fleire arenaer for opplæring til politisk arbeid, med synleggjering av framtidige politiske leiarar var også ein grunn til endringa.

Bystyret er eit formelt beslutningsorgan som skal nyttast med verdigheit. Det er derfor ei viktig oppgåve å legge til rette slik at bystyremedlemmane kan delta i eit meningsfylt politisk arbeid.

Evaluering

Erfaringa med komité-organiseringa viser at omlegginga har fungert etter intensjonen.

Komiteane har rett nok leita etter å finne ei god form på arbeidet. Ettersom komiteane berre har innstillingsmynde (til Bystyret) handsamar dei relativt få saker, og storparten av saken går fortsatt om Formannskapet.

Venteleg gjev komité-arbeidet betre innsyn i dei faglege og politiske utfordringane Førde kommune har. Komité-modellen er meir ressurskrevjande enn den modellen Førde kommune hadde i perioden 2003 – 2007, og kan i somme høve utfordre eit tydeleg skilje mellom politikk og administrasjon.

Ved den noverande organisasjonsforma har ein i mindre grad nytta arbeidsforma med ad-hoc utval.

Politisk organisering

vedteken av fellesnemnda 06.06.18

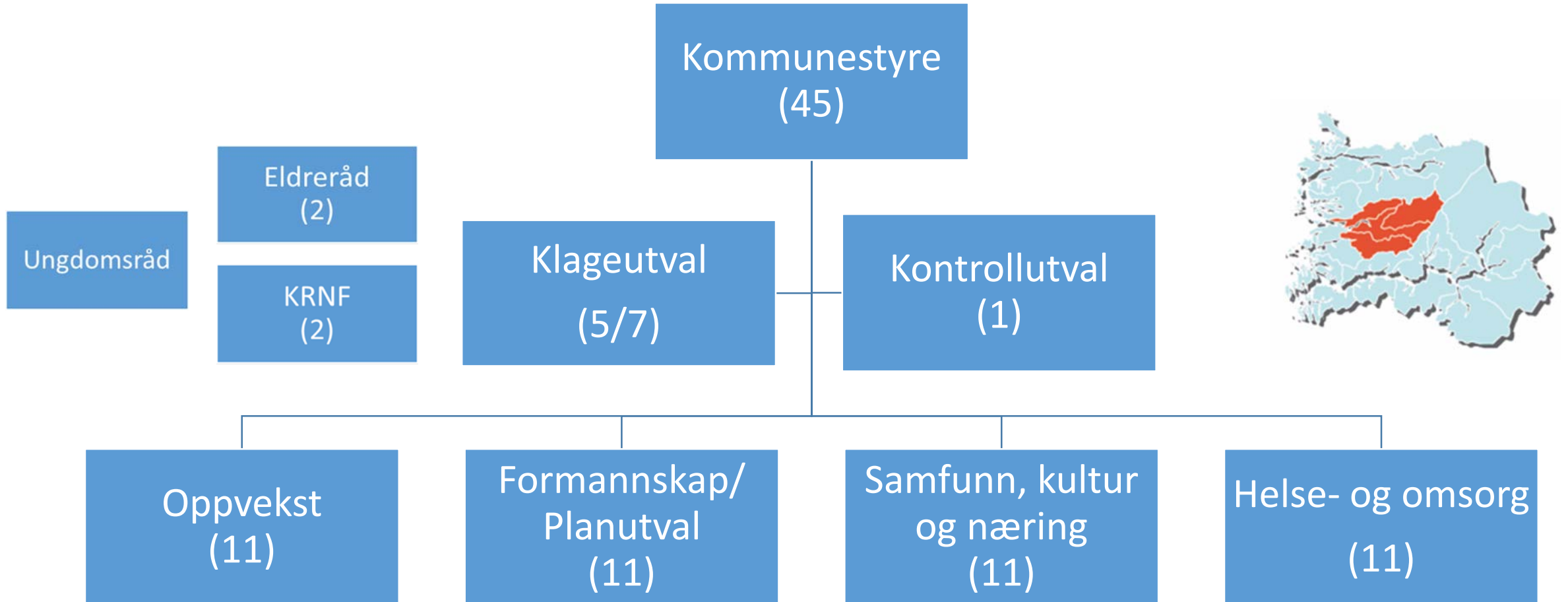

Politiske hovudprosjekt

Eigarskap	Lokaldemokrati	Politisk organisering	Identitet og symbol
Leiar Bjørn-Harald Haugsvær	Leiar Reidun Støfring	Leiar Åsmund Berthelsen	Leiar Anita Eide Kvamme
Ragnhild Sæle Helge Robert Midtbø Oddmund Klakegg Lene Kristine Eliassen Olve Grotle Anders Kristian Sægrov Heidi Vallestad Gunn Merete Paulsen	Ivar Svensøy Annlaug Birkeland Ole Johnny Stubhaug Anne Lilleaasen Turid Vallestad Jarle Aase Jan Taule	Håkon Myrvang Kari Valle Kari Iren Birkeland Oddmund Klakegg Mathias Råheim Olve Grotle Norunn Lunde Furnes Gunn Merete Paulsen	Håkon Myrvang Erlend Herstad Sølvi Iren Søggen Mathias Råheim Anne M. Frimannslund Jakob Andre Sandal Svein Årdalsbakke Judith Kapstad

Neste fase vil vere å utarbeide ein utviklingsplan for kvar tettstad og gjennomføre tiltaka. Døme på korleis ein kan organisere utviklingsarbeidet framover



TAKK FOR OSS!

