Kategori 1:
SAMMENSLÅINGER
14 institusjoner blir til 5

- Universitetet i Tromsø – Norges arktiske universitet (UiT)
- Høgskolen i Harstad (HiH)
- Høgskolen i Narvik (HiN)

- Universitetet i Nordland (UiN)
- Høgskolen i Nesna (HiNe)
- Tentativt Høgskolen i Nord-Trøndelag (HiNT)

- Norges teknisk-naturvitenskapelige universitet (NTNU)
- Høgskolen i Sør-Trøndelag (HiST)
- Høgskolen i Gjøvik (HiG)
- Høgskolen i Ålesund (HiÅ)

- Universitetet i Stavanger (UiS)
- Høgskolen Stord/Haugesund (HSH)

- Høgskolen i Buskerud og Vestfold (HBV)
- Høgskolen i Telemark (HiT)

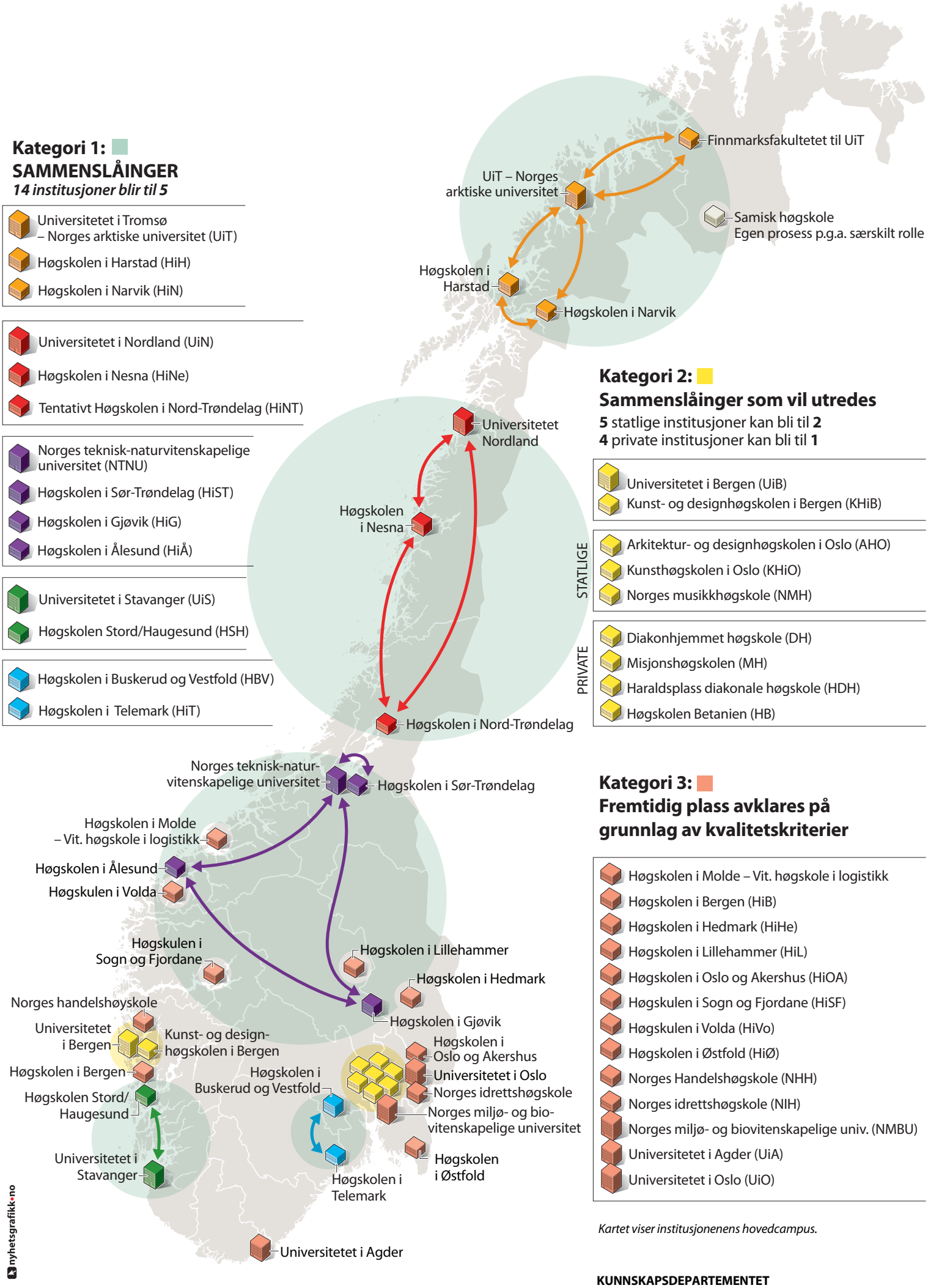

Kategori 2:
Sammenslåinger som vil utredes

5 statlige institusjoner kan bli til **2**
4 private institusjoner kan bli til **1**

STATLIGE

- Universitetet i Bergen (UiB)
- Kunst- og designhøgskolen i Bergen (KHiB)

- Arkitektur- og designhøgskolen i Oslo (AHO)
- Kunsthøgskolen i Oslo (KHiO)
- Norges musikkhøgskole (NMH)

PRIVATE

- Diakonhjemmet høgskole (DH)
- Misjonshøgskolen (MH)
- Haraldsplass diakonale høgskole (HDH)
- Høgskolen Betanien (HB)

Kategori 3:
Fremtidig plass avklares på grunnlag av kvalitetskriterier

- Høgskolen i Molde – Vit. høgskole i logistikk
- Høgskolen i Bergen (HiB)
- Høgskolen i Hedmark (HiHe)
- Høgskolen i Lillehammer (HiL)
- Høgskolen i Oslo og Akershus (HiOA)
- Høgskulen i Sogn og Fjordane (HiSF)
- Høgskulen i Volda (HiVo)
- Høgskolen i Østfold (HiØ)
- Norges Handelshøgskole (NHH)
- Norges idrettshøgskole (NIH)
- Norges miljø- og biovitenskapelige univ. (NMBU)
- Universitetet i Agder (UiA)
- Universitetet i Oslo (UiO)

Kartet viser institusjonenens hovedcampus.

KUNNSKAPSDEPARTEMENTET