



Nettverkssamling regional og kommunal planlegging



Statsforvalteren i Innlandet

Kjell Erik Kristiansen, seniorrådgiver, enhet for samfunnssikkerhet og beredskap

30.11.2023



Agenda

- Bakteppet
- Totalforsvaret
- Litt om erfaringer fra Hans
- Strategiske valg i krisehåndteringen
- Noen viktige tema
- Konsekvenser for kommunene
- FylkesROS og regional plan for samfunnssikkerhet



Statsforvalterens regionale samordningsansvar

Instruks for statsforvalterens og Sysselmannen på Svalbards arbeid med samfunnssikkerhet, beredskap og krisehåndtering

Instruksen gjelder i hele krisespekteret – **før**, under og etter hendelser

Når uønskede hendelser er **varslet eller oppstått, skal statsforvalteren:**

- **samordne** for å sikre optimale løsninger
- **gjensidig informasjonsutveksling...** (fylkesberedskapsrådet)
- **oversikt**
- **initiativ**

Vertikal samordning!! Alle kriser er samfunnskriser



Totalberedskapskommisjonen

– Nå er det alvor

Dystert bakteppe:

- Stormaktsrivalisering
- Teknologisk utvikling
- Klimaendringer
- Demografiske endringer

«Den nye normalen» er at dette ikke lenger er teori – risikoerkjennelse

NOU

Norges offentlige utredninger 2023: 17

Nå er det alvor

Rustet for en usikker fremtid



Minner om dette:



- Foreløpig tildelingsbrev til statsforvalterne for 2024:
 - «Statsforvalteren skal ha kunnskap om, og oversikt over, risiko og sårbarhet. Kunnskapen skal brukes innen **forebygging**, beredskap og krisehåndtering og bidra til et helhetlig og samordnet samfunnssikkerhetsarbeid på regionalt og lokalt nivå. **I dette er det forebyggende arbeidet sentralt**».
- Nasjonale forventninger, kap. 6:
 - «Fylkeskommunene og kommunene kan som planmyndigheter bidra til dette ved å legge til rette for at ny utbygging er trygg mot naturfarer nå og i framtidens klima, og mot ulykker og annen samfunnsrisiko. **Dette sikres best gjennom tverrfaglig og helhetlig arbeid med samfunns- og arealplaner**, risiko- og sårbarhetsanalyser og beredskapsplaner».





Utvikling siste 15 år (ikke uttømmende)

- Svineinfluensa 2009
 - Flom 2011
 - Flom 2013
 - Flom og uvær 2014
 - Flyktninger 2015
 - Skogbrann og tørke 2018
 - Pandemi 2020 – 2022
 - Ukraina osv 2022 ->
 - Ekstremværet HANS 2023
- Samordning mot HDIR, FHI - Fylkeslegens rolle
 - Tatt fullstendig på senga
 - Var klar. FBRs rolle klargjort
 - Svært intenst regn Lillehammer/Øyer
 - Samordning med kommuner UDI og IMDI. DSBs rolle
 - Tilpasset FBR, Intens kommunikasjon
 - Enorm læring. Konstant stab i 2 år
 - Ny sikkerhetspolitisk hverdag. Totalforsvarets renessanse
 - En rigg som fungerer

Økende frekvens, intensitet og kompleksitet

HANS - kort oppsummering

- Rødt varsel på søndag den 5. august
- Voldsomt regn fra mandag kveld, la seg i hovedsak vest for Mjøsa og Gudbrandsdal. Innledningsvis i Innlandet, deretter Viken
- Isolerte og evakuerte
 - Innlandet: 1200 isolerte og 1600 evakuerte
 - Oslo/Viken: over 3000 evakuerte, flere isolerte bygder Stengte veier og bane
 - Alle jernbaner i Innlandet var stengt
 - 181 skadepunkter på 100 fylkesveier
 - Jernbanebrua på Ringebu er fortsatt nede

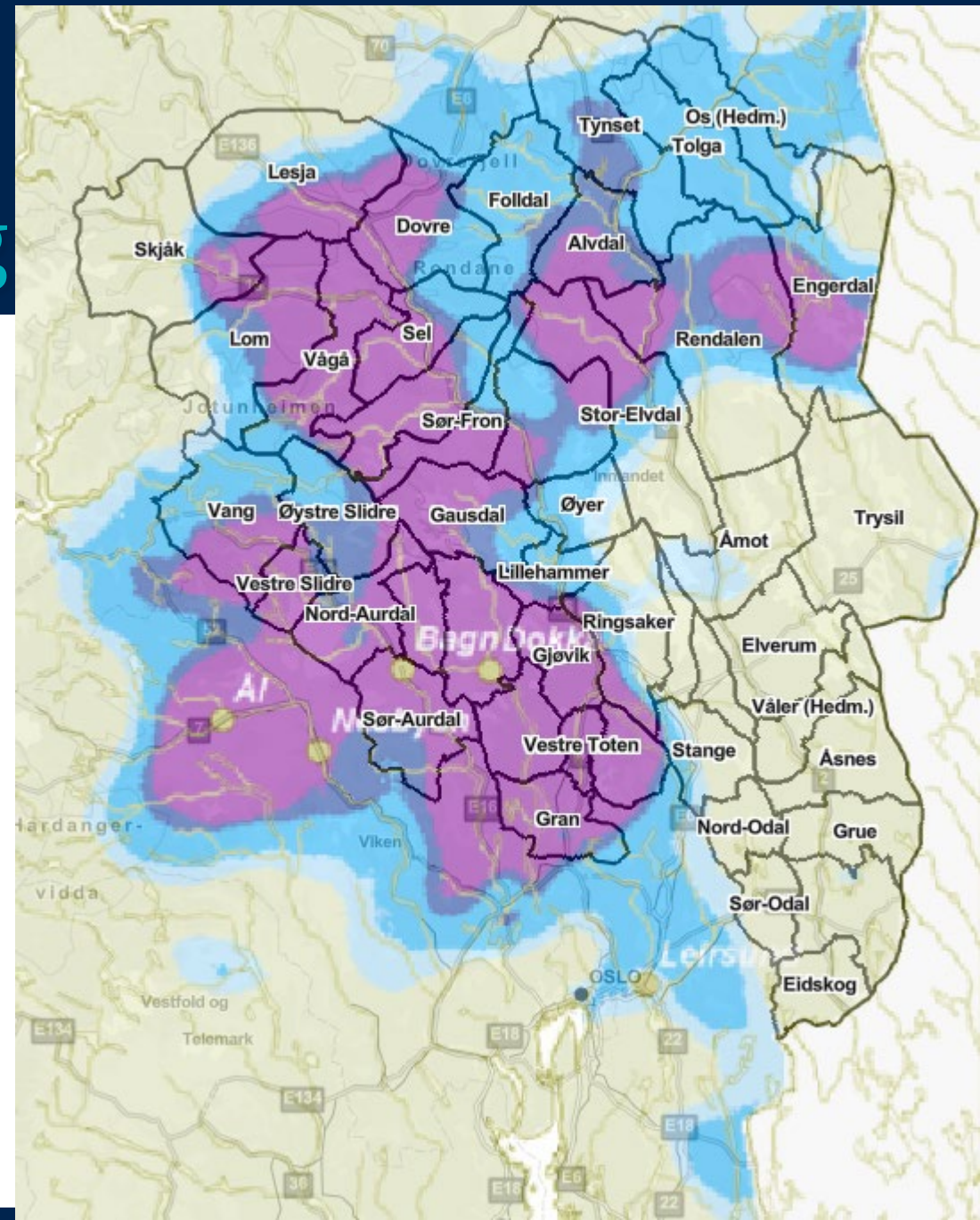

Strategiske valg



- Tidlig på!
- Nødvarsel
- Bistand fra Forsvaret og Sivilforsvaret var bra
- Prioriteringer:
 - Direkte liv og helse
 - Åpning av veier
 - Helikopter: Ekom
- Bruk av fylkesberedskapsråd og kommunemøter
 - Samordningsmøter med berørte kommuner
 - Ressursbank
- Kommunikasjon
 - Alle kanaler. Media med på FBR/kommunemøter
- Og ikke minst en fantastisk innsats i alle ledd!

Dagbladet

DB BERGEN

DB TRONDHEIM

PLUSS

Innlandet: Setter inn krisestab

6.8.2023 - 15:41 | Amalie Bernhus Årtun



- Innlandet ser ut til å bli episeret for ekstremværet Hans. Alle bør ta forholdsregler, er oppfordringen fra statsforvalter Knut Storberget.

Statsforvalteren i Innlandet setter krisestab i forbindelse med ekstremværet som er ventet fra mandag morgen. De skal betjene kommuner og beredskapsaktører døgnet rundt under ekstremværet.

- Det er usikkert hvor det rammer verst, men det er stor risiko for at det blir et episenter i Innlandet, sier statsforvalter Knut Storberget til NTB.

Han ber alle privatpersoner og bedrifter i Innlandet om å ta grep søndag kveld. Gå ut og sikre eiendommer og verdier. Mandag bør folk vurdere å holde seg inne, sier han.

- De som kan, bør vurdere å jobbe hjemmefra. Ellers ber vi alle om å ferdes minst mulig på veiene og ute i naturen. Vi har mange turister og ferierende her, sier Storberget.

(NTB)



Noen viktige tema

- Forebygging:
 - Hvor robust er robust?
 - Kan vi bo over alt?
 - Må ivareta større sammenhenger enn bare de konkrete krav i TEK17 etc
 - Planlegging som forebyggende virksomhet, svært viktig del av samfunnssikkerheten, dette ble tydeligHans
- Hva hvis det hadde vart lenger? Samtidige hendelser? Større?
- Informasjonsdeling og samarbeid
- Fast lederdepartement og en enhetlig nasjonal krisehåndteringsrigg på alle nivå



Evaluering -

- Evaluering etter Hans med fokus på krisehåndtering
 - Kommuner, regionale etater og andre samarbeidspartnere, samt internt.
 - Ikke fokus på planfaglige erfaringer
- Én kommune fikk bekreftet at helt nye flomsonekart «stemte»
- Anbefaling om å bruke faresonekartene under krisehåndteringen
- Reparasjoner til samme standard, eller til forbedret flomsikkerhet?
- Betydningen av sikker byggegrunn (§ 28-1) utover krav i TEK17 etc. ?

Hva betyr alt dette egentlig for kommunene?

Et utvalg med planfokus:



- Kommunal planlegging og helhetlig ROS
 - Sørge for at sikkerhet og beredskap i det kommunale plansystemet – ROS, samfunnsdel og planstrategi – er godt ivaretatt
 - Grundige risikovurderinger med ny kunnskap: pbl §§ 4-3 og 28-1
 - Styrke kommunenes plankompetanse og kapasitet
 - Styrke statsforvalterens veiledning
 - Robusthet og redundans – Planlegging gjelder også kritisk infrastruktur!
- Beredskapsplaner
 - Bortfall av kritisk infrastruktur – Ekom og strøm
 - Sikkerhetspolitisk krise
- Totalforsvar
 - Arealplaner må tilpasses totalforsvarets behov
- Ressurser, og prioritering



Statsforvalteren i Innlandet

Rapport

10|2022

FylkesROS Innlandet 2022-2026

Av Fossum, M, Dølgaard, S

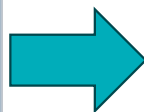
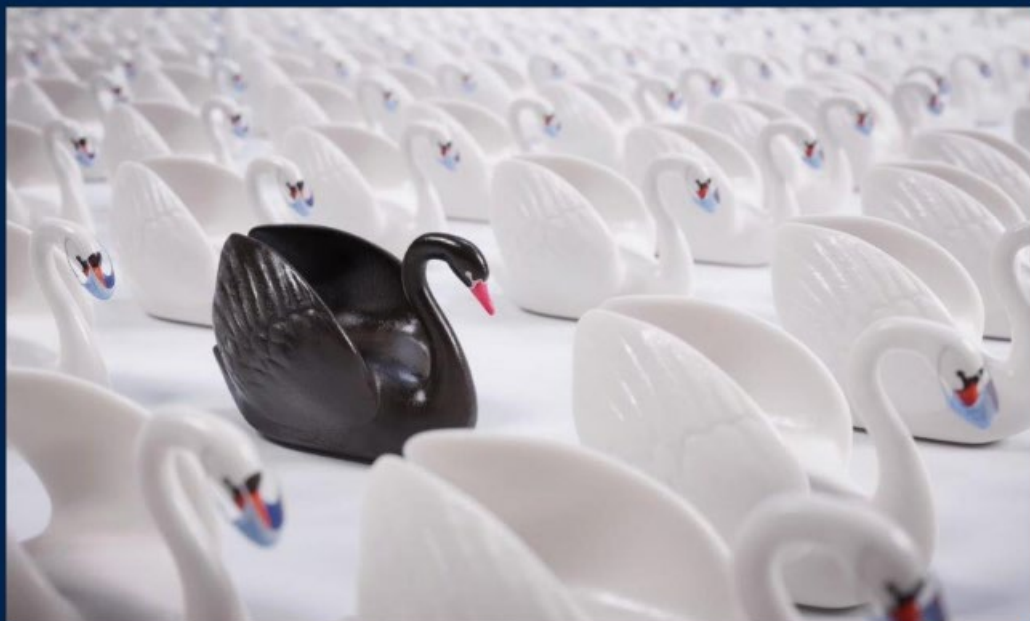

Innlandet
fylkeskommune

Saman om eit tryggare fylke

Regional plan for samfunnstryggleik

Vedtatt av fylkestinget
14. juni 2023



FylkesROS

- Gradert del av fylkesROS
- Inneholder bl.a. tema med betydning for arealplanlegging



Naturhendelser	1.1 SKR	Jordskred
	1.2 SNØ	Snøskred
	1.3 FLS	Storflom
	1.4 UFV	Ustabil fjellparti over vann
Sykdom	2.1 AMS	Alvorlig menneskesykdom
	2.2 ADS	Alvorlig dyresykdom
	2.3 APS	Alvorlig plantesykdom
Infrastruktur	3.1 FOR	Forsyningssvikt
	3.2 VAN	Svikt i vannforsyning
	3.3 STR	Svikt i transportevne
	3.4 KF	Svikt i kraftforsyning
	3.5 EKOM	Bortfall EKOM
	3.6 CYB	Cyberhendelse
Tilskattet	4.1 TER	Terrorhendelse
	4.2 TPL	Trussel om PLIVO
Samferdsel	5.1 JBU	Jernbaneulykke
	5.2 LUF	Luftfartsulykke
Store ulykker	6.1 SB	Skogbrann
	6.2 SBR	Storulykke i befolket område
	6.3 DAM	Dambrudd
	6.4 TUR	Fjerntliggende turistdestinasjon
	6.5 ATO	Atomulykke i utlandet
	8.1 MFL	Masseankomst av mennesker

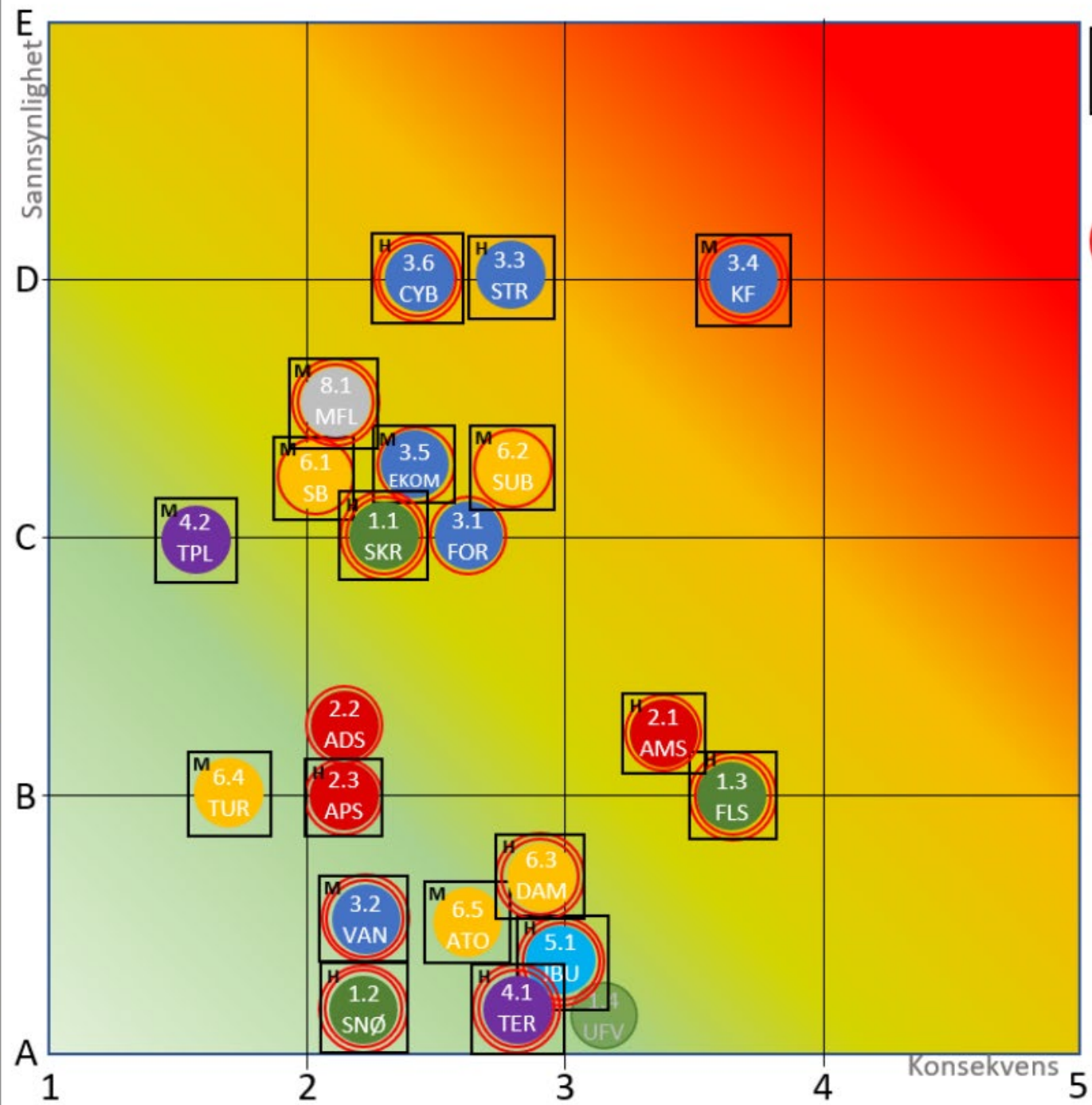

H-M

Høy eller Medium sensitivitet

Høy usikkerhet

Medium usikkerhet

Verdikjeden landbruk:

Forurensning, radioaktivitet, Cesium mfl.

Vulkanutbrudd med askeskyer

Klima-
endringer

Forvaltnings-
systemer

Fungerende verdenshandel



Avhengigheter:

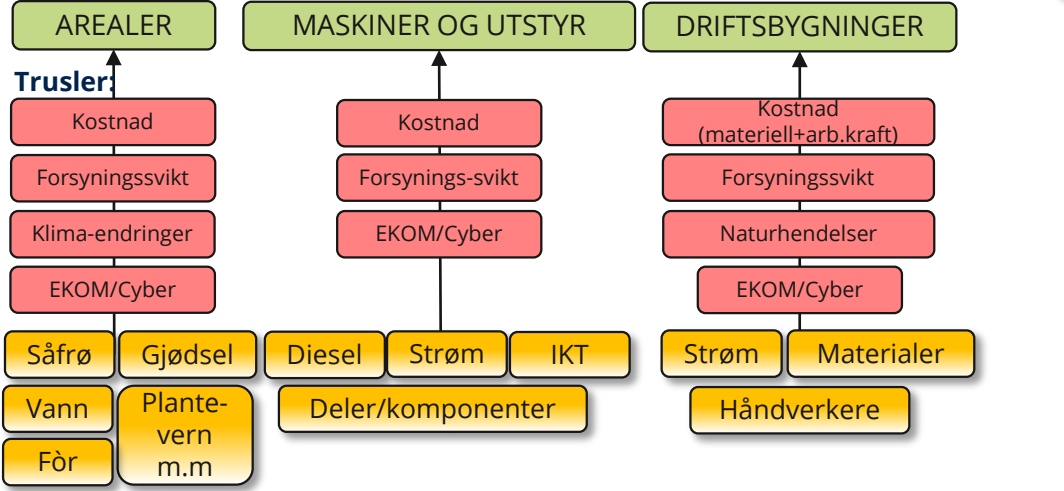
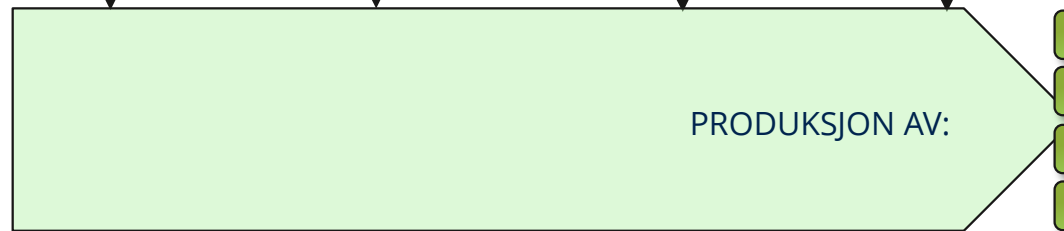
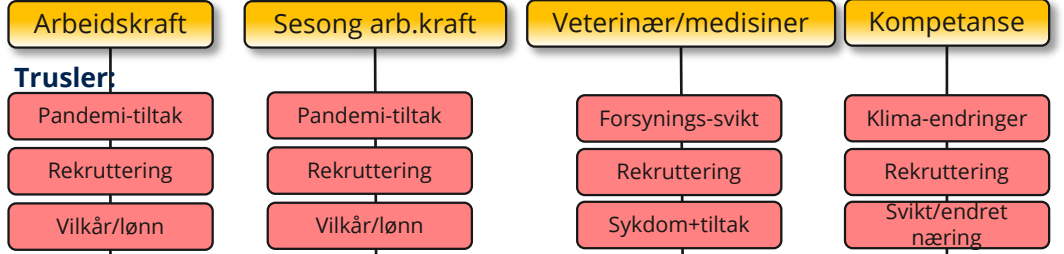

Avhengigheter:

