

# Lilleakerbyen

## Lysplan

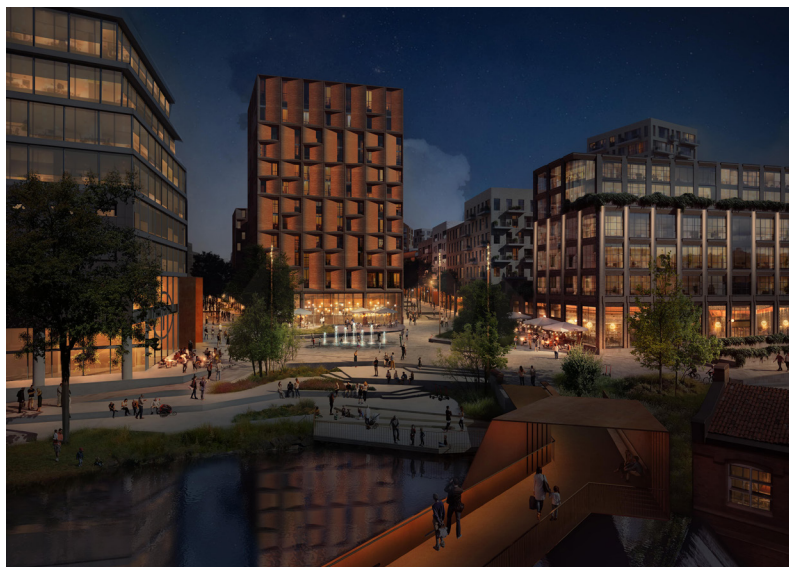

## OM

Langs Lysakerelven, der Oslo og Bærum møtes, mellom Lysaker, Granfos, og Lilleaker kommer den fremtidige Lilleakerbyen. Det er 9 min med tog både til Sandvika og til Oslo S. Lysaker er allerede Norges 3. største knutepunkt og med etableringen av Fornebu-banen får Lysaker en enda mer sentral posisjon. I Lilleakerbyen er det et mål å ivareta og styrke den naturlige kantsonen langs elva, i tillegg til å trekke naturen i langt større grad enn i dag inn i bystrukturen, med mål om å forsterke de landskapsøkologiske sammenhengene i området. Grønnstrukturen skal utformes med naturen som habitater som forbilder, med beplantninger inspirert av naturlig forekommende plantesamfunn og som støtter opp under lokalt dyreliv.

## LYS

**Strategi for belysning i Lilleakerbyen tar utgangspunkt i de kvalitetene som er definert som unike.** Dette er det grønne, mangfoldig byliv, urbane forbindelser og byliv. Områder og høydepunkter har hver sin særegne karakter og stemning som forsterkes med belysning. Alt veves sammen til en helhet som kontrolleres gjennom døgnrytme og årstider. Strategien gir tydelige retningslinjer for bærekraftige løsninger som skal bidra til minst mulig lysforurensing og bevaring av naturmangfold.

## INFO

Prosjektperiode: 2023 –  
Oppdragsgiver: Mustad Eiendom  
ARK: A-LAB og LPO  
LARK: Grindaker  
Visualisering: Vianova