

ILLUSTRASJONSHEFTE

STANDARDISERTE ILLUSTRASJONER





LANDSKAPSPLAN



TEGNFORKLARING

- Prosjektavgrensning
- Koier
- Faltpil
- 1:50
- Omnes kjeller
- Hovedinngang
- Innganger
- Punkthøyder
- Grassplen
- Gus
- Heller
- Asfalt
- Sykkelvei
- Formvei
- Engvegetasjon med busker
- Regnbed
- Planbed
- Tredekke
- Falulderlag
- Mur, naturstein
- Granblikker
- Existerende trær som fjernes
- Existerende trær som bevares
- Nye trær og busker
- Brennbioposillingsplass 7x12m
- Mannskapbil 5x10m
- Aggregat 3x7m + oppstillingsplass til trær 7x10m

OSL	31.08.2022	Godkjent for forprosjekt	JAKOBIN	LANDSDEKOR	LANDSDEKOR
OSL	28.05.2021	Forprosjekt fase 1	JAKOBIN	LANDSDEKOR	LANDSDEKOR
Rev.	Dato	Beskrivelse	Utført av	Kontrollert av	Godkjent av
<p>NYE AKER</p> <p>BYGGHERRE: RÅDGIVER</p> <p>Helse Sør-Øst RHF</p> <p>HELSE SØR-ØST TEAM AKER</p> <p>FORPROSJEKT</p> <p>Situasjonsplan, Etappe 2</p> <p>Landskap</p>					
REGISTRERT I NSR	TITTEL	PROSJEKT	DATO	STATUS	REVISJON
REGISTRERT I NSR	03058-00-00-00-1-700-20-001	NYE AKER	31.08.2022	REVISJON 1	OSL
REVISJON NR.	8201	REVISJON	REVISJON	REVISJON	REVISJON
					E

LOGISTIKKPLAN



- Nye bygg etappe 1
- Eksisterende bygg
- Kjøreadkomst
- Gangvei
- Ambulanse-redudant
- Fødegyn-adkomst
- Akuttvei
- Dropoff

N

PLANALTERNATIV 1A

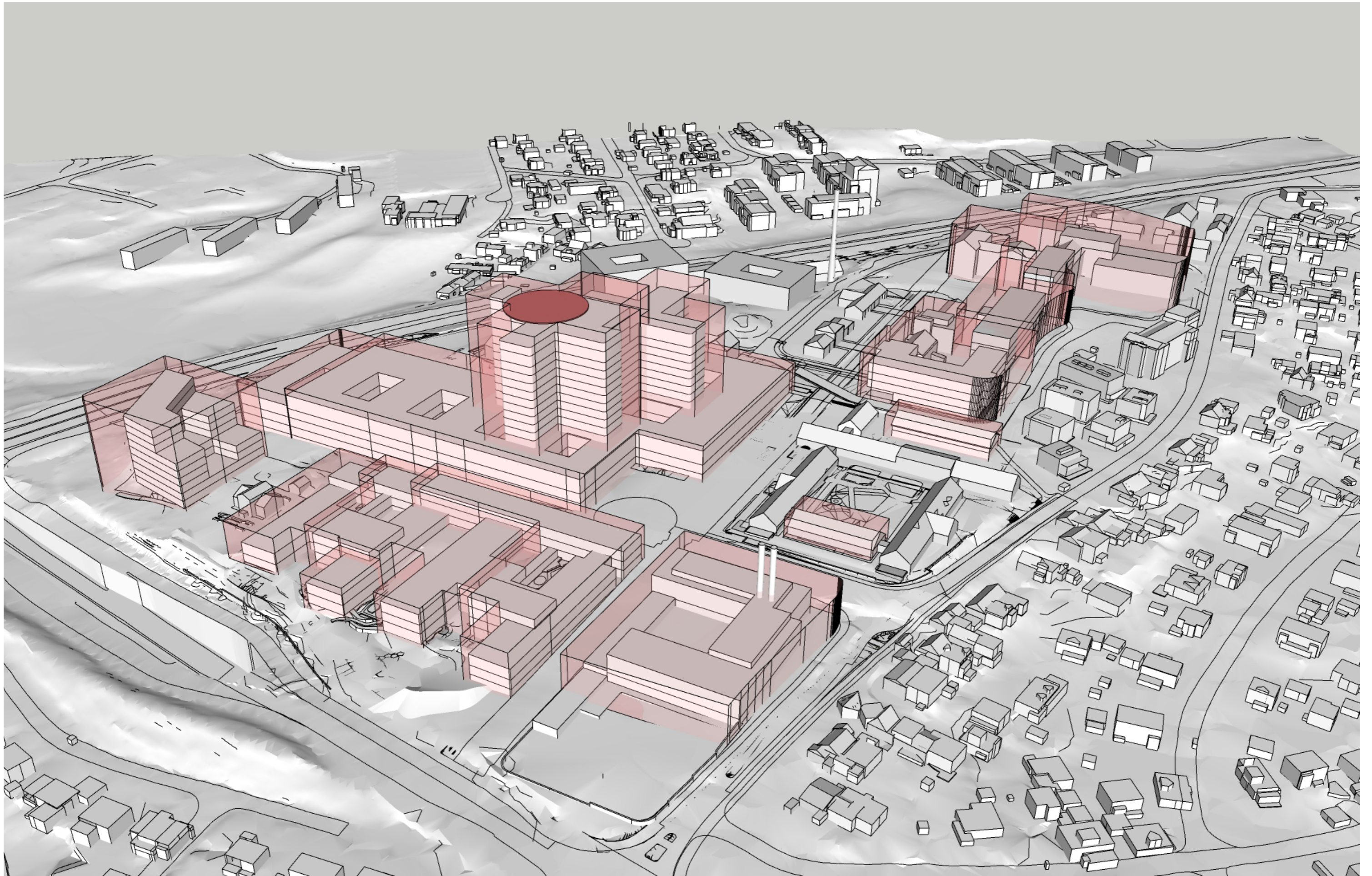

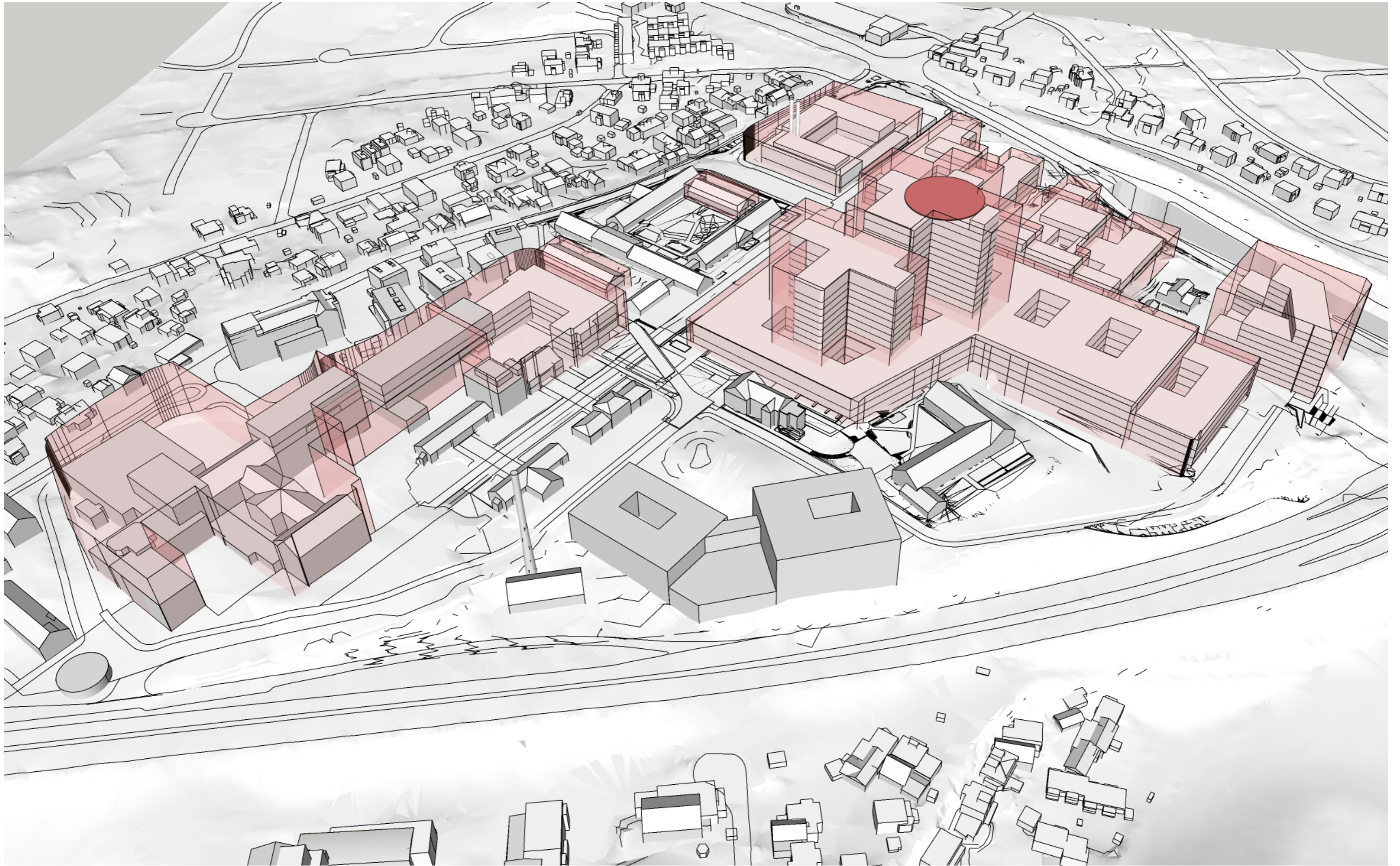

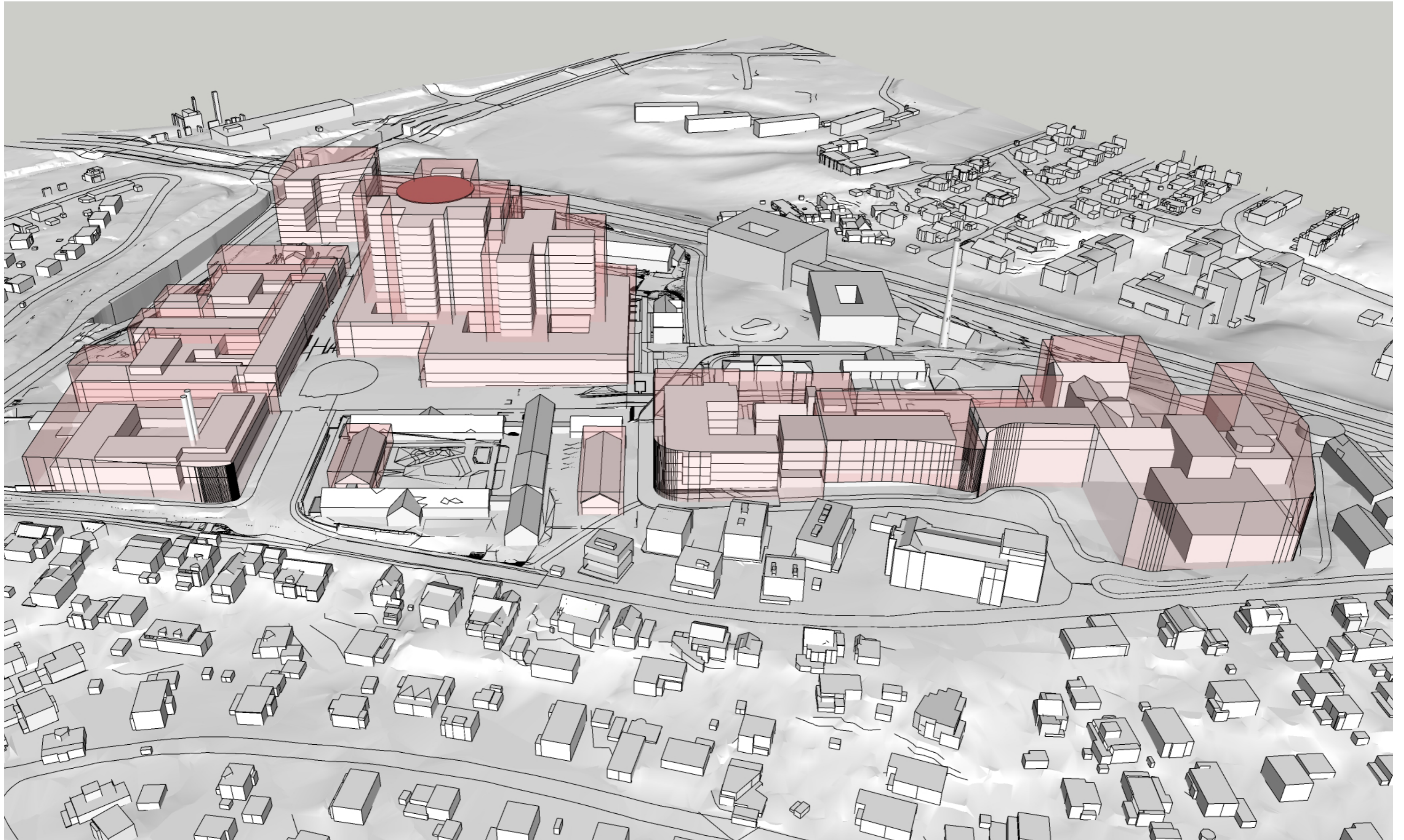

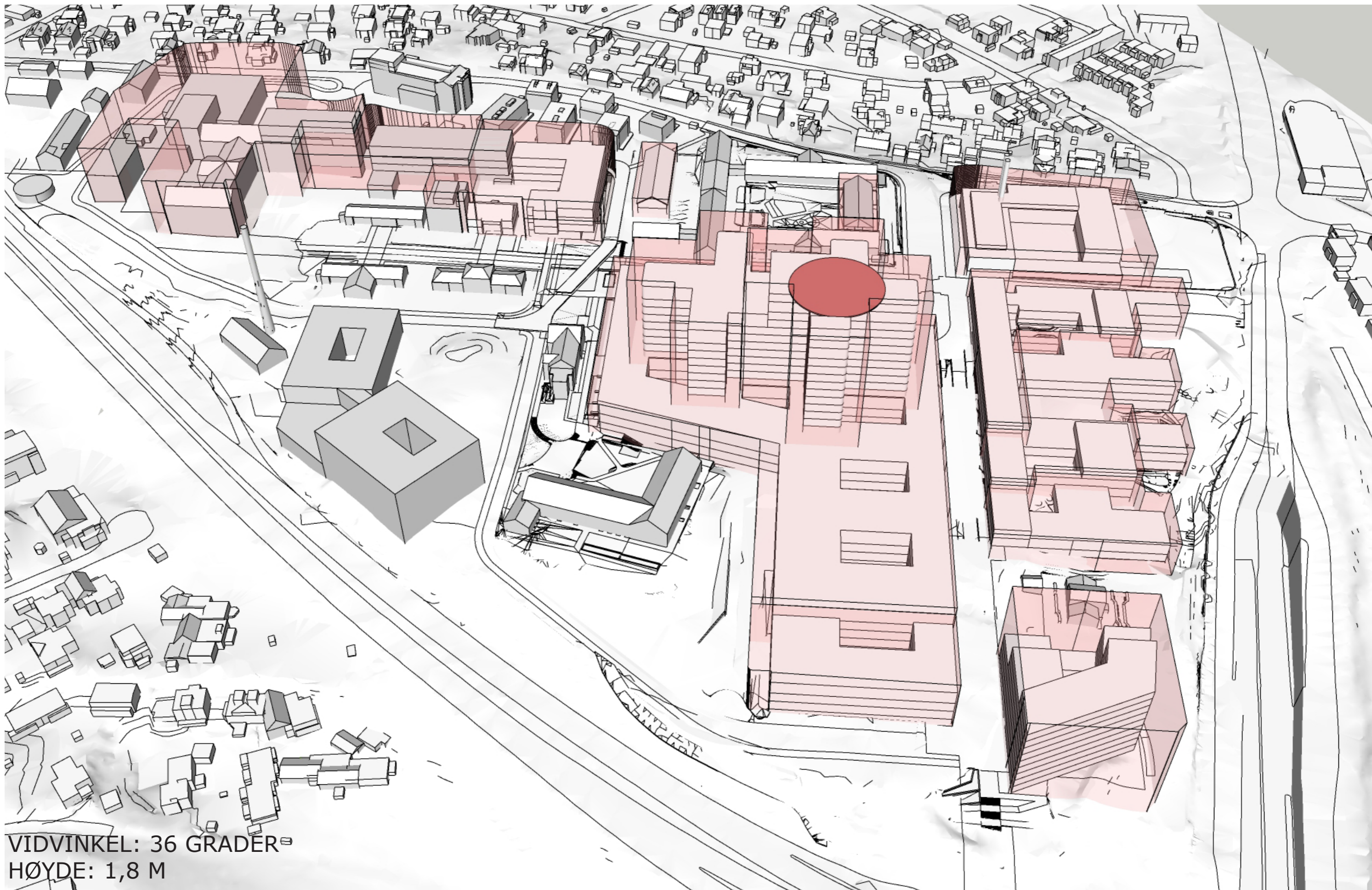

VIDVINKEL: 36 GRADER[°]
HØYDE: 1,8 M

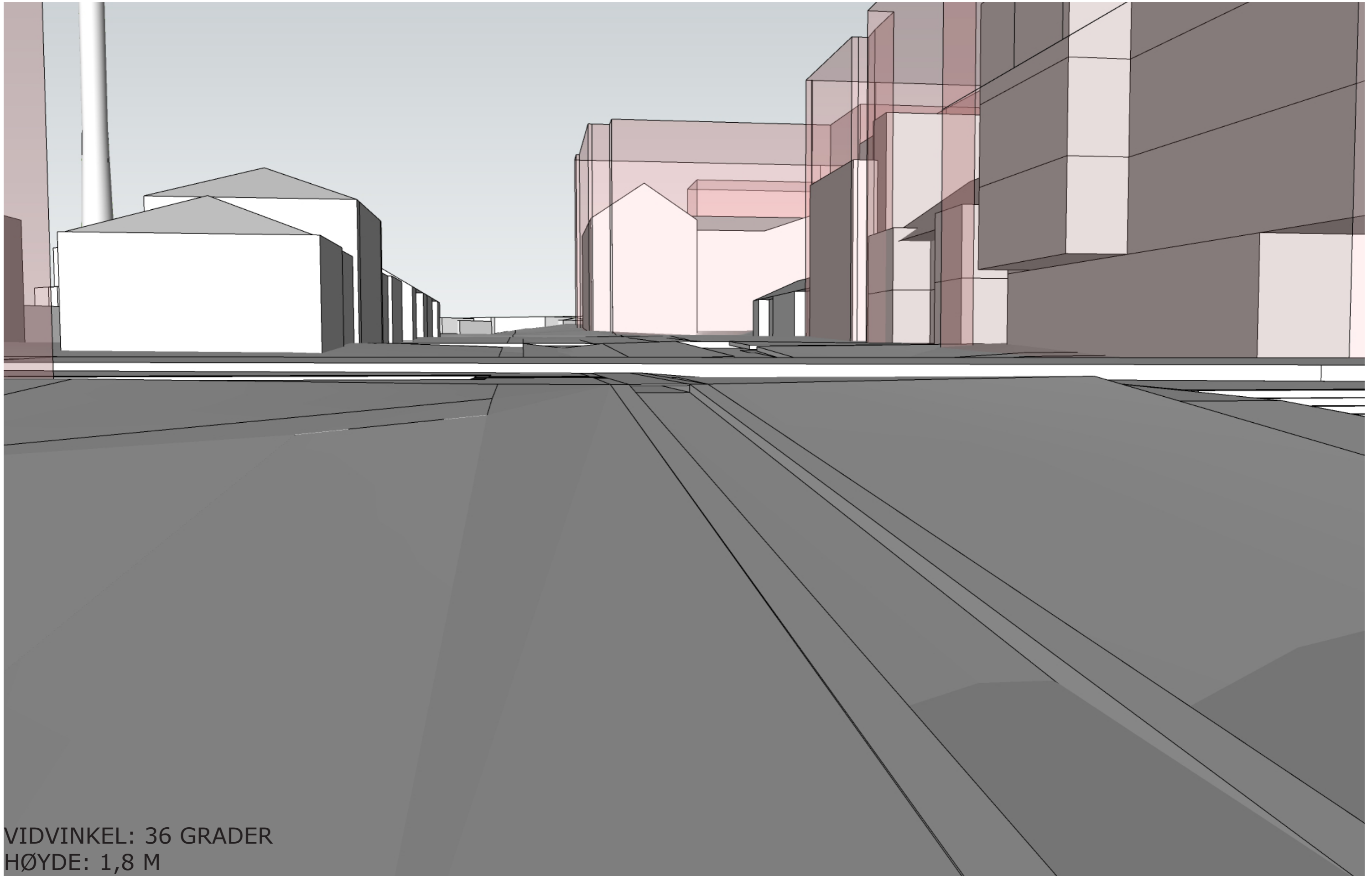

VIDVINKEL: 36 GRADER
HØYDE: 1,8 M



VIDVINKEL: 36 GRADER
HØYDE: 1,8 M

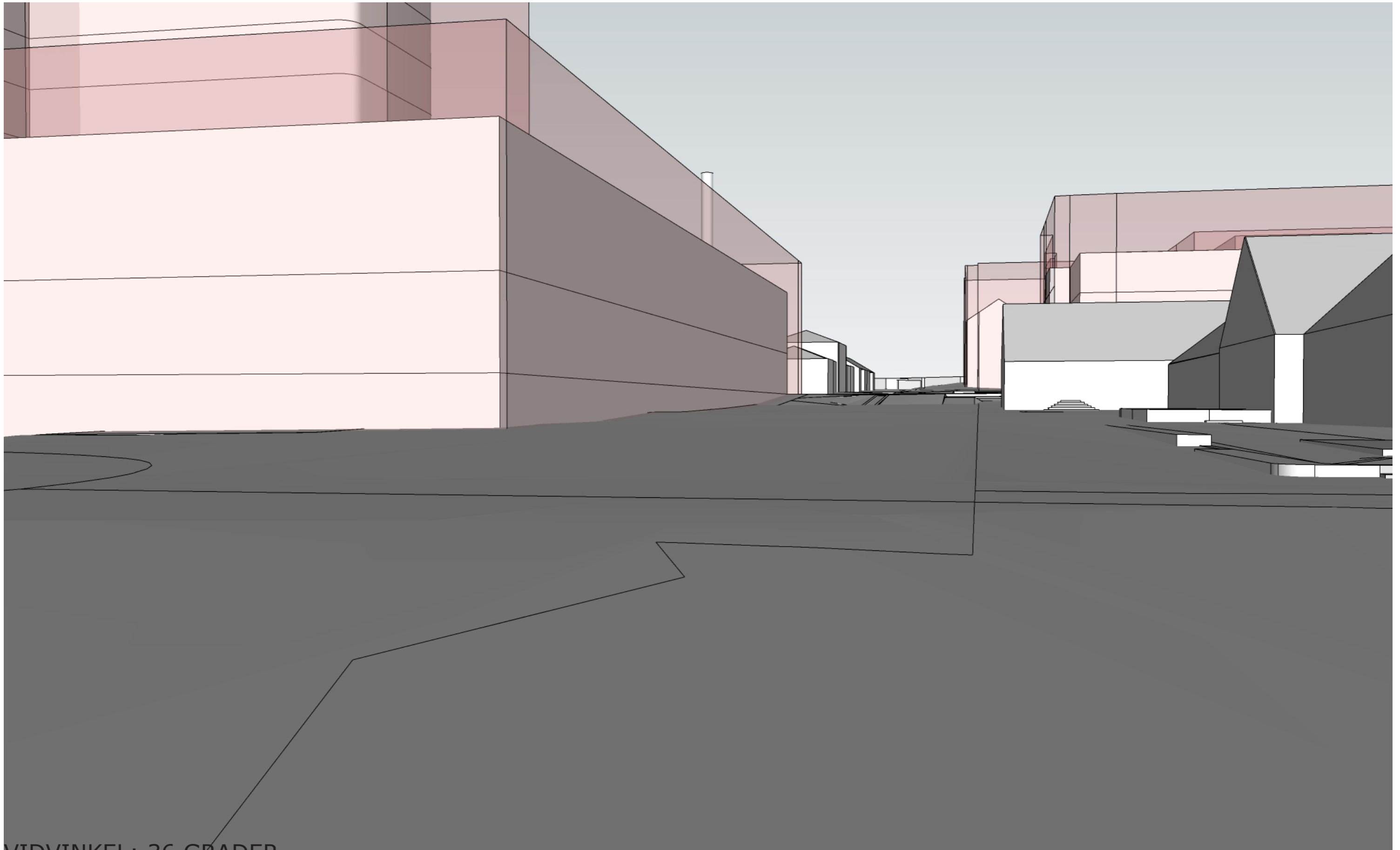

VIDVINKEL: 36 GRADER
HØYDE: 1,8 M

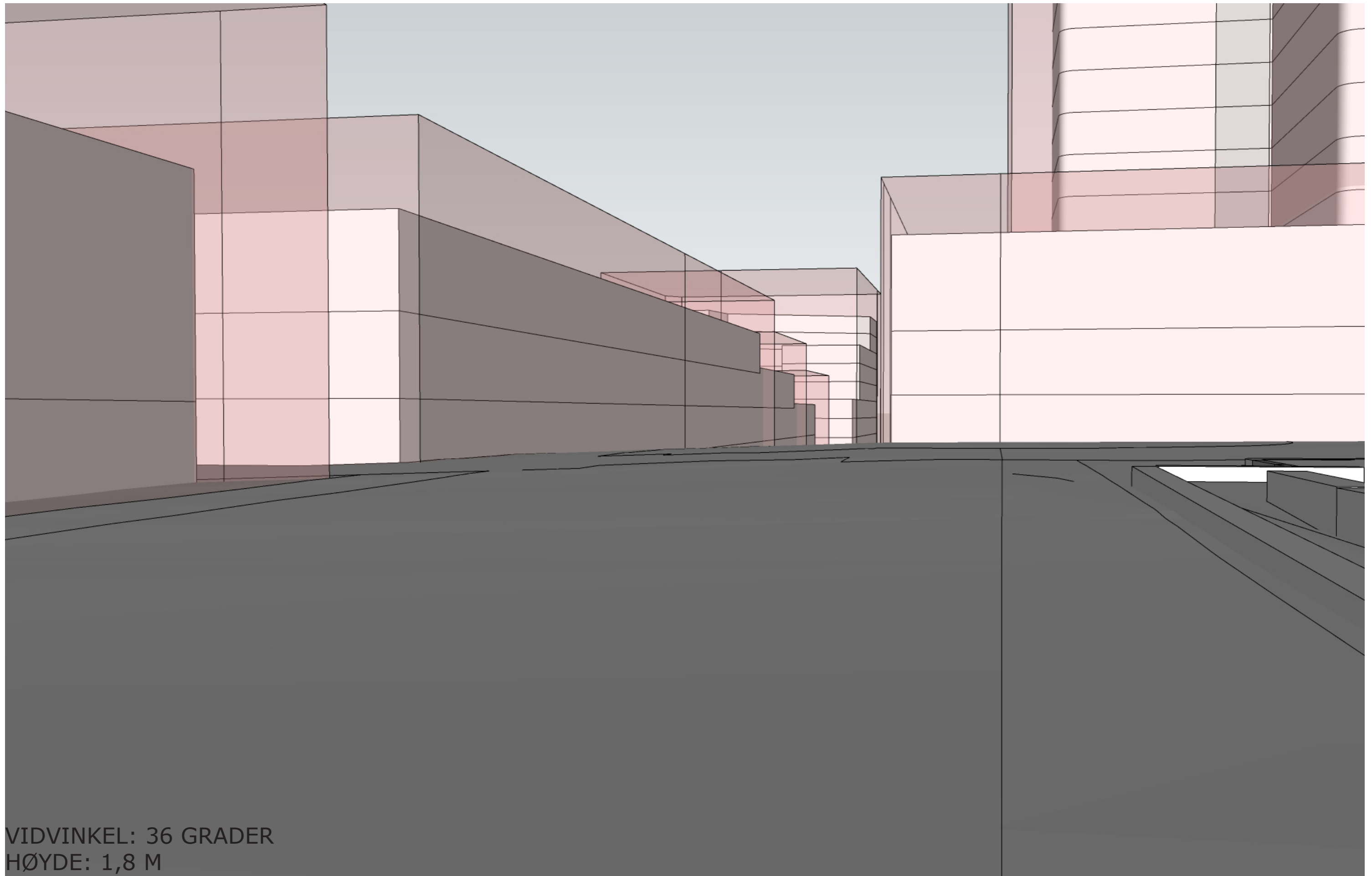

VIDVINKEL: 36 GRADER
HØYDE: 1,8 M

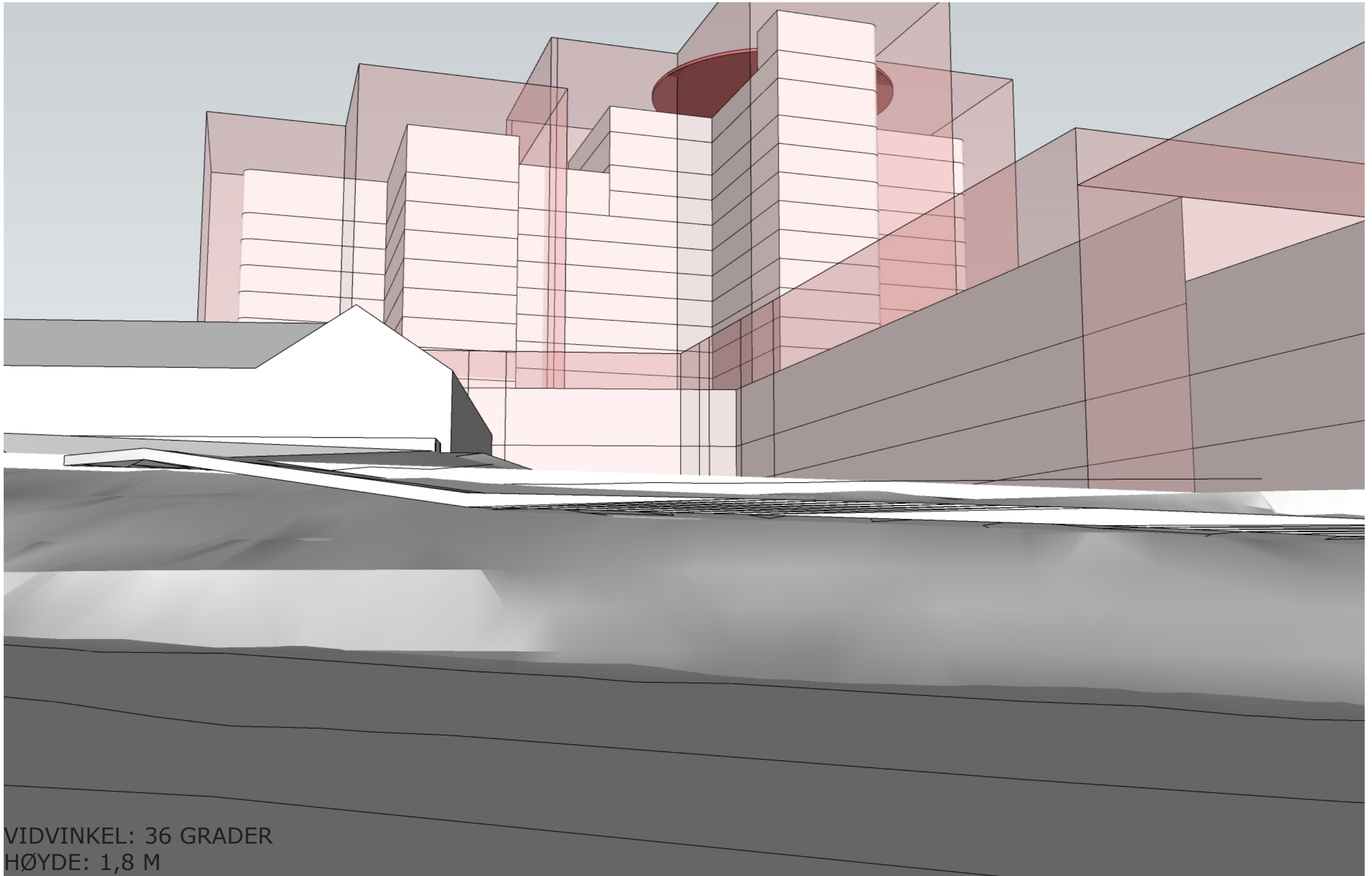

VIDVINKEL: 36 GRADER
HØYDE: 1,8 M



AKER SYKEHUS

Hovedadkomstorg

TEAM  AKER

HELSE  SØR-ØST

 RAMBOLL



Hovedadkomstorg

TEAM  AKER

HELSE  SØR-ØST

 RAMBOLL



Sinsenaksen

TEAM  AKER

HELSE  SØR-ØST

 RAMBOLL



Akerløperen

TEAM  AKER

HELSE  SØR-ØST

 RAMBOLL



Hovedadkomstorg mot Felt 3 PHA Sør

TEAM  AKER

HELSE  SØR-ØST

 RAMBOLL



Forslag til materialitet Felt 3 PHA Sør



Akerløperen mellom felt 3 PHA Sør og Felt 4 Forsyningscenter



Akerløperen mellom felt 3 PHA Sør og Felt 4 Forsyningscenter



Sinsenaksen mot Felt 4 Forsyningscenter



Felt 4 Forsyningscenter sett frarundkjøring i krysset Dag Hammarskjølds vei/Sinsenveien



Felt 5 PHA Nord



Felt 5 PHA Midt og Felt 6A PHA Nord

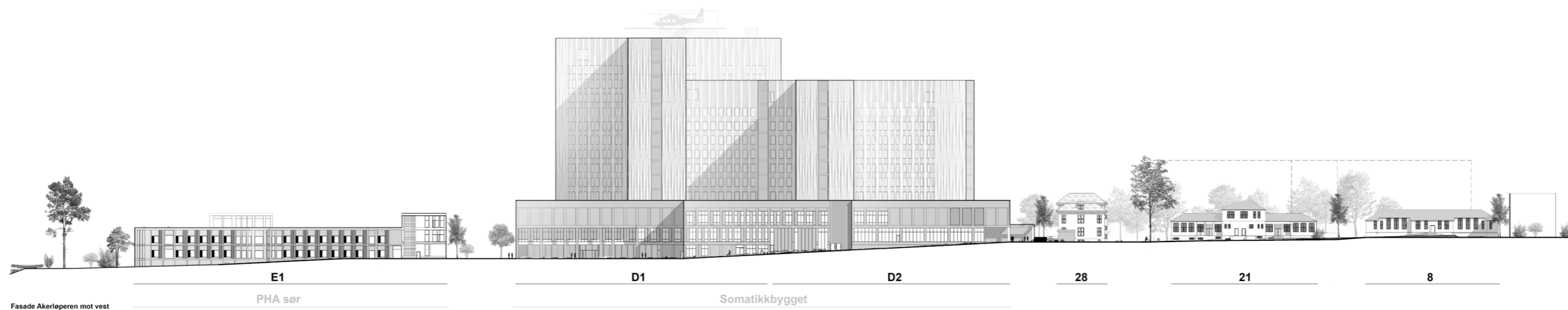

Fasade Akerleperen mot vest

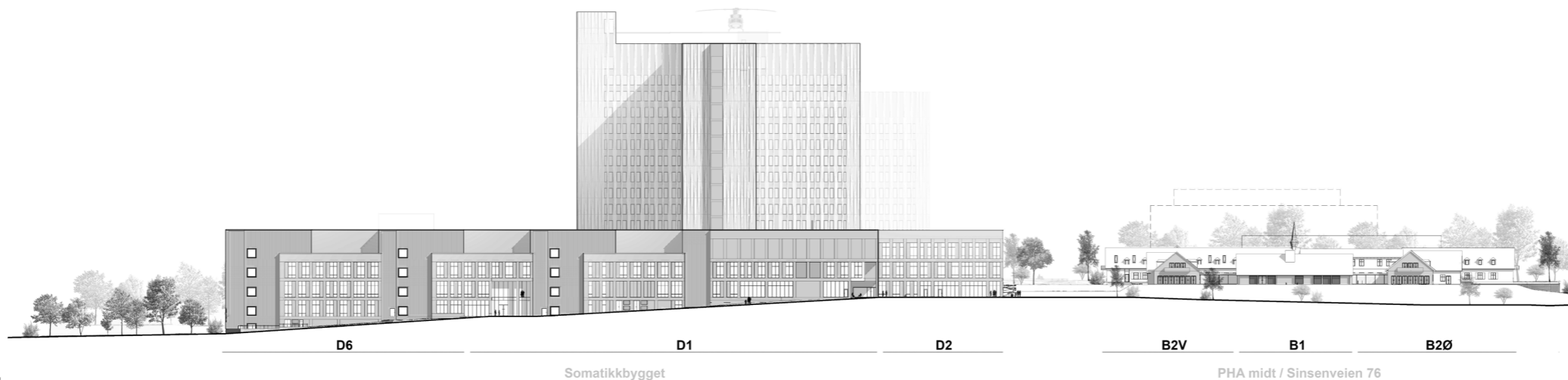

Fasade Sinsenaksen mot nord



Fasade Sinsenaksen mot sør

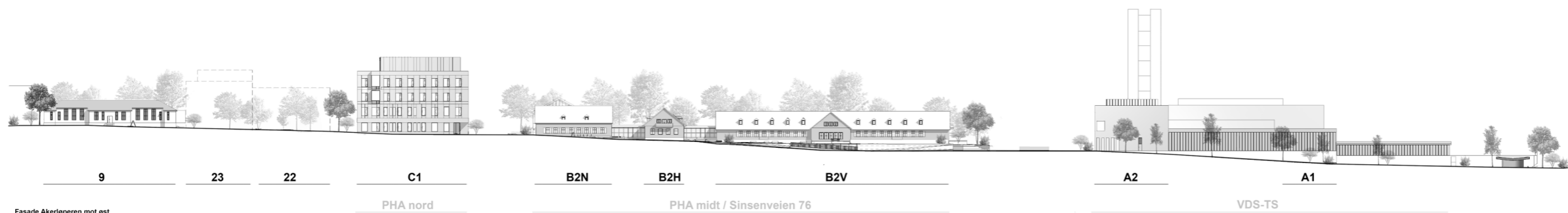

Fasade Akerleperen mot øst



Figur 4.3-02 - Utsnitt fasade høyhus



Figur 4.3-03 - Utsnitt fasade base



Figur 4.3-04 - Utsnitt fasade PHA, mot uteområde - alternativ med behandlet tre



Figur 4.3-05 - Utsnitt fasade PHA, mot gate

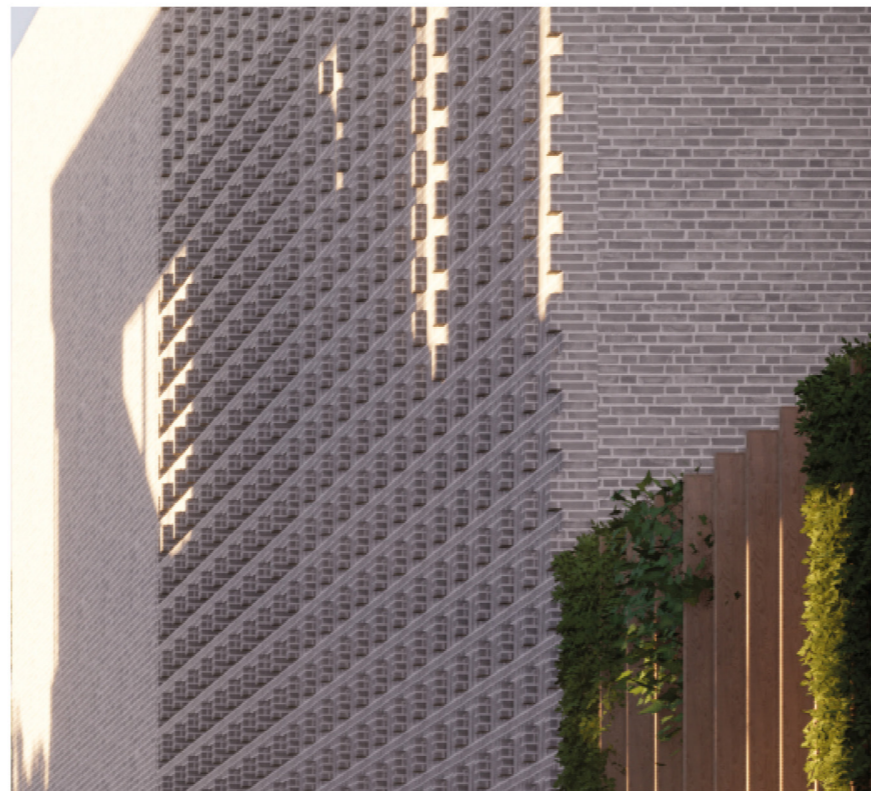

Figur 4.3-06 - Utsnitt fasade VDS-TS



Figur 4.3-07 - Utsnitt fasade PHA, mot uteområde - alternativ med ubehandlet tre



Akerløperen og Studenttorget i retning mot paviljongmiljøet i nord



Akerløperen og Studenttorget i retning sør